



調査報告書 第1601号

平成28年3月中学校等卒業者の進路状況

平成28年4月高等学校入学状況

埼玉県教育委員会



## 凡 例

- 1 進学率等の数値は、表示単位未満で四捨五入しています。そのため、個々の数値を合算したものが、全体の数値と一致しない場合があります。
- 2 符号の用法は、次のとおりです。
  - 「0.0」：表示単位に満たないもの
  - 「△」：負数又は減少したもの
  - 「－」：該当数字がないもの
  - 「…」：調査を欠くもの又は該当数字があり得ないもの

# 目 次

## 第1章 平成28年3月中学校等卒業者の進路状況調査

I 調査の概要	3
II 調査結果の概要	5
III 統計表	
第1表 中学校卒業者の進路状況（人数・市町村別）	10
第2表 中学校卒業者の進路状況（割合・市町村別）	13
第3表 全日制高等学校進学者の内訳（人数・市町村別）	16
第4表 全日制高等学校進学者の内訳（割合・市町村別）	19
第5表 定時制・通信制高等学校進学者の内訳（市町村別）	22
第6表 高等専門学校等・特別支援学校高等部・専修学校等進学・入学者の内訳（市町村別）	25
第7表 就職者・その他の者の内訳（市町村別）	28
第8表 県外全日制高等学校進学者の内訳（市町村別）	31
第9表 中学校卒業者の進路状況の推移（過去5年間）	34
第10表 中学校卒業者の県外高等学校全日制課程進学者数の推移（過去5年間）	35
第11表 中学校卒業者の高等学校等進学率等の推移	36
第12表 特別支援学校中学部卒業者の進路状況	37
第13表 特別支援学校中学部卒業者の進路状況の推移（過去5年間）	37
第14表 進路希望状況と実際の進路状況との比較	38

## 第2章 平成28年4月高等学校入学状況調査

I 調査の概要	41
II 調査結果の概要	42
III 統計表	
(1) 全日制課程・定時制課程	
第1表 高等学校（全日制課程・定時制課程）の入学状況	50
第2表 国立高等学校（全日制課程）の入学者の内訳	50
第3表 公立高等学校（全日制課程）の入学者の内訳	50
第4表 私立高等学校（全日制課程）の入学者の内訳	52
第5表 公立高等学校（定時制課程）の入学者の内訳	53
第6表 国立高等学校（全日制課程）の学校別の入学者の内訳	54
第7表 公立高等学校（全日制課程）の学校別の入学者の内訳	54
第8表 私立高等学校（全日制課程）の学校別の入学者の内訳	60
第9表 公立高等学校（定時制課程）の学校別の入学者の内訳	62
(2) 通信制課程	
第10表 高等学校（通信制課程）の入学状況	64
第11表 公立高等学校（通信制課程）の入学者の内訳	64
第12表 私立高等学校（通信制課程）の入学者の内訳	64
第13表 公立高等学校（通信制課程）の学校別の入学者の内訳	65
第14表 私立高等学校（通信制課程）の学校別の入学者の内訳	65

## 第 1 章 平成28年 3 月中学校等卒業者の進路状況調査





## 6 用語の説明

(1) 「高等学校等進学者」

学校教育法第1条に定める高等学校、中等教育学校、特別支援学校又は高等専門学校へ進学した者。

なお、進学し、かつ就職した者を含む。

(2) 「高等学校等進学率」

中学校卒業生又は特別支援学校中学部卒業生に占める高等学校等進学者の割合。

(3) 「高等専門学校等進学者」

高等専門学校、中等教育学校後期課程及び高等学校別科に進学した者。

(4) 「専修学校等進学・入学者」

専修学校高等課程に進学した者及び専修学校一般課程、各種学校又は公共職業能力開発施設等に入学した者。

(5) 「就職者」

経常的な収入を得る仕事に就いた者。アルバイト等の形態で就業している者は除く。

なお、自家営業に従事する者は含むが、いわゆる「家事手伝い」のような形態は含まない。

(6) 「就職進学者」

「高等学校等進学者」及び「専修学校等進学・入学者」のうち、併せて就職した者。

(7) 「その他の者」

「高等学校等進学者」、「専修学校等進学・入学者」及び「就職者」以外の者。

なお、その形態により以下のとおり区分する。

ア 進学希望者

上級学校への進学を目指している者。

イ 就職希望者

就職を希望している者。

ウ 海外進学者

外国の高等学校等へ進学した者。

エ 国内無認可校入学者

学校教育法の認可を受けていない国内の教育機関に入学した者。

オ 一時的な仕事に就いた者

パート・アルバイト等の仕事に就いた者。

カ 家事手伝い

家庭生活に必要な仕事を手伝っている者。自家営業に従事する者は除く。

キ 進路未定者

上記ア～カのいずれにも該当しない者。

(8) 「不詳・死亡の者」

調査期日現在における進路が不明な者及び卒業後調査期日までに死亡した者。



## II 調査結果の概要

### 1 中学校卒業者の状況

平成28年3月の県内国・公・私立中学校の卒業生総数は65,474人で、前年より73人減少しました。

卒業生総数はピーク時（平成元年3月の115,584人）の56.6%になりました。

表1 中学校卒業者の進路状況の推移

－上段：人数(人)、下段：卒業生総数に占める割合(%)－

区分 年月	卒業生総数	高等学校等進学者 A										再 掲	
		計	高等学校(本科)			高等 専門学校 等	特別支援 学校 高等部	専修学校等 進学・ 入学者 B	就職者 C	その他	不詳・ 死亡の者	A、Bの うち就職者 D	就職者総数 C+D (卒業生に 占める割合)
			全日制課程	定時制課程	通信制課程								
平成19年3月	65,767 (100.0)	64,362 (97.9)	61,824 (94.0)	1,061 (1.6)	935 (1.4)	86 (0.1)	456 (0.7)	196 (0.3)	540 (0.8)	663 (1.0)	6 (0.0)	20 (0.0)	560 (0.9)
20年3月	64,688 (100.0)	63,381 (98.0)	60,574 (93.6)	1,319 (2.0)	937 (1.4)	77 (0.1)	474 (0.7)	185 (0.3)	470 (0.7)	651 (1.0)	1 (0.0)	19 (0.0)	489 (0.8)
21年3月	65,421 (100.0)	64,272 (98.2)	61,147 (93.5)	1,451 (2.2)	1,076 (1.6)	85 (0.1)	513 (0.8)	143 (0.2)	307 (0.5)	696 (1.1)	3 (0.0)	10 (0.0)	317 (0.5)
22年3月	67,783 (100.0)	66,534 (98.2)	62,701 (92.5)	1,834 (2.7)	1,353 (2.0)	97 (0.1)	549 (0.8)	157 (0.2)	327 (0.5)	761 (1.1)	4 (0.0)	15 (0.0)	342 (0.5)
23年3月	64,231 (100.0)	63,174 (98.4)	59,208 (92.2)	1,789 (2.8)	1,501 (2.3)	84 (0.1)	592 (0.9)	138 (0.2)	308 (0.5)	607 (0.9)	4 (0.0)	14 (0.0)	322 (0.5)
24年3月	66,325 (100.0)	65,390 (98.6)	61,651 (93.0)	1,561 (2.4)	1,402 (2.1)	104 (0.2)	672 (1.0)	157 (0.2)	249 (0.4)	525 (0.8)	4 (0.0)	10 (0.0)	259 (0.4)
25年3月	65,936 (100.0)	65,016 (98.6)	61,428 (93.2)	1,474 (2.2)	1,333 (2.0)	116 (0.2)	665 (1.0)	162 (0.2)	218 (0.3)	539 (0.8)	1 (0.0)	9 (0.0)	227 (0.3)
26年3月	65,774 (100.0)	64,884 (98.6)	61,478 (93.5)	1,369 (2.1)	1,288 (2.0)	92 (0.1)	657 (1.0)	172 (0.3)	228 (0.3)	488 (0.7)	2 (0.0)	12 (0.0)	240 (0.4)
27年3月	65,547 (100.0)	64,813 (98.9)	61,348 (93.6)	1,306 (2.0)	1,436 (2.2)	89 (0.1)	634 (1.0)	122 (0.2)	197 (0.3)	415 (0.6)	- (-)	9 (0.0)	206 (0.3)
28年3月	65,474 (100.0)	64,806 (99.0)	61,265 (93.6)	1,162 (1.8)	1,598 (2.4)	92 (0.1)	689 (1.1)	119 (0.2)	170 (0.3)	378 (0.6)	1 (0.0)	9 (0.0)	179 (0.3)

(注) 「就職者C」は、就職進学者を含まない。

#### (1) 高等学校等進学者数

高等学校等進学者数は64,806人で、前年より7人減少しました。高等学校等進学率は99.0%で、過去最高を記録しました。

図1 高等学校等進学者数・高等学校等進学率の推移

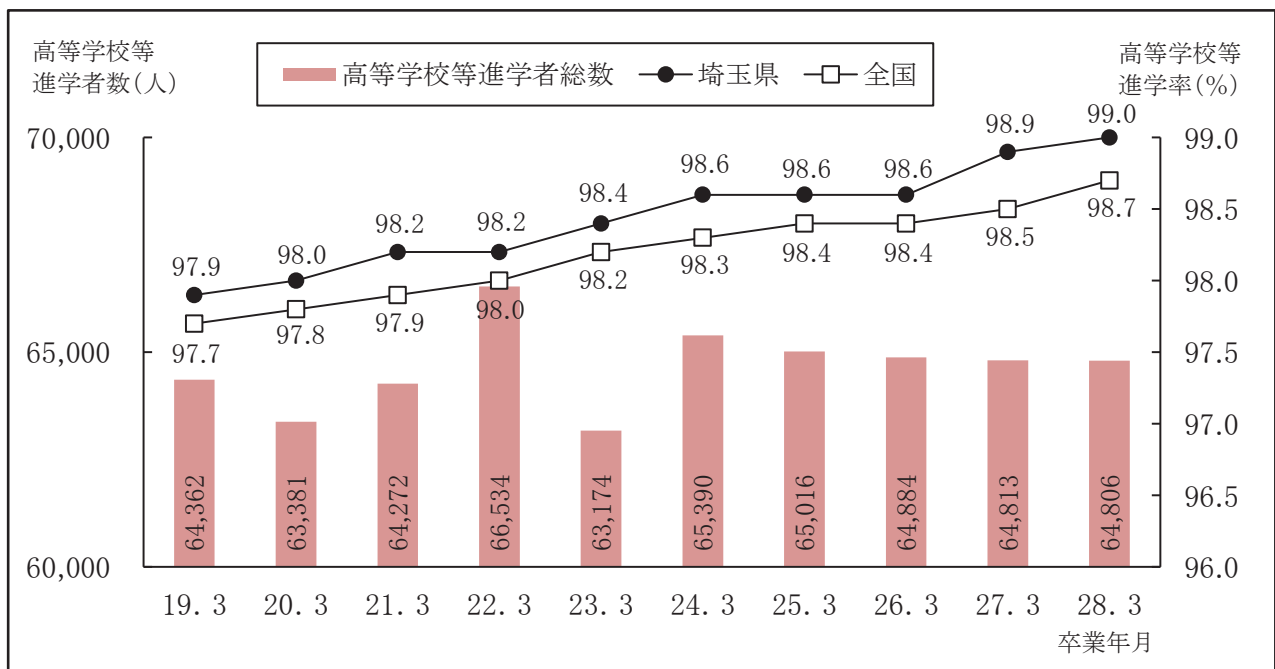

(2) 専修学校等への進学・入学者数

専修学校等への進学・入学者数は 119 人で、前年より 3 人減少しました。卒業者に占める割合は 0.2 %で、前年と同率でした。

(3) 就職者数

就職者数は 170 人で、前年より 27人減少しました。就職進学者を加えた就職者総数は 179 人で、前年より 27 人減少しました。卒業者に占める割合は 0.3 %で、前年と同率でした。

図2 就職者総数・卒業者に占める就職者の割合の推移（就職進学者を含む）

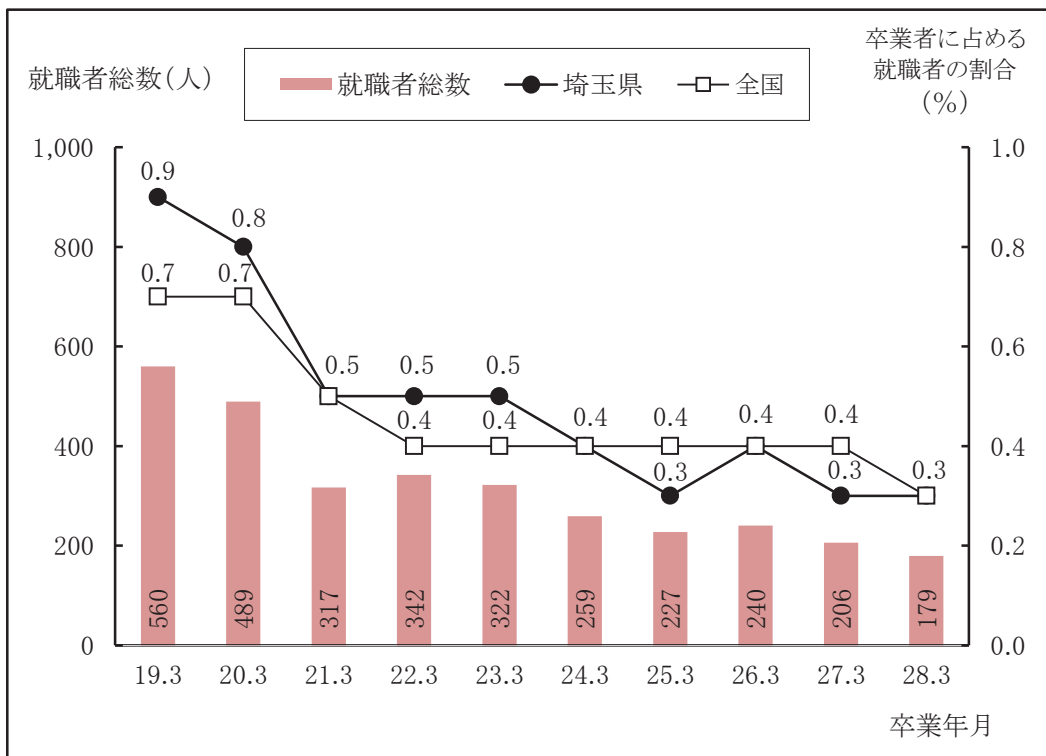

(4) その他の者の数

その他の者の数は 378 人で、前年より 37 人減少しました。卒業者に占める割合は 0.6 %で、前年と同率でした。

表2 その他の者の内訳

－上段:人数(人)、下段:その他の者の数に占める割合(%)－

年月	区分	その他の者計	進学希望者	就職希望者	海外進学者	国内無認可校入学者	一時的な仕事に就いた者	家事手伝い	進路未定者
平成24年3月		525 (100.0)	14 (2.7)	65 (12.4)	34 (6.5)	40 (7.6)	12 (2.3)	189 (36.0)	171 (32.6)
25年3月		539 (100.0)	45 (8.3)	62 (11.5)	39 (7.2)	17 (3.2)	17 (3.2)	188 (34.9)	171 (31.7)
26年3月		488 (100.0)	31 (6.4)	49 (10.0)	42 (8.6)	32 (6.6)	19 (3.9)	163 (33.4)	152 (31.1)
27年3月		415 (100.0)	29 (7.0)	41 (9.9)	43 (10.4)	24 (5.8)	6 (1.4)	148 (35.7)	124 (29.9)
28年3月		378 (100.0)	40 (10.6)	32 (8.5)	36 (9.5)	36 (9.5)	4 (1.1)	118 (31.2)	112 (29.6)

## 2 中学校卒業者の高等学校への進学状況

### (1) 高等学校全日制課程への進学者数

高等学校全日制課程への進学者数は 61,265 人で、前年より 83 人減少しました。

#### ア 県内の公立高等学校

県内の公立高等学校全日制課程への進学者数は 39,142 人で、前年より 175 人減少しました。全日制課程への進学者に占める割合は 63.9 %で、前年より 0.2 ポイント低下しました。

#### イ 県内の私立高等学校

県内の私立高等学校全日制課程への進学者数は 17,097 人で、前年より 258 人増加しました。全日制課程への進学者に占める割合は 27.9 %で、前年より 0.5 ポイント上昇しました。

#### ウ 県外の高等学校

県外の高等学校全日制課程への進学者数は 4,878 人で、前年より 171 人減少しました。都県別にみると、東京都への進学者が 3,714 人で最も多く、次いで栃木県が 297 人でした。また、県外の高等学校全日制課程への進学者のうち、4,573 人が私立への進学者でした。

表3 高等学校全日制課程への進学状況の推移（所在地・設置者別）

—上段:人数(人)、下段:全日制課程への進学者数に占める割合(%)—

年月 区分	平成 19年3月	20年3月	21年3月	22年3月	23年3月	24年3月	25年3月	26年3月	27年3月	28年3月
全日制課程への 進学者数計	61,824 (100.0)	60,574 (100.0)	61,147 (100.0)	62,701 (100.0)	59,208 (100.0)	61,651 (100.0)	61,428 (100.0)	61,478 (100.0)	61,348 (100.0)	61,265 (100.0)
県内	55,702 (90.1)	54,711 (90.3)	55,355 (90.5)	57,184 (91.2)	54,277 (91.7)	56,498 (91.6)	56,487 (92.0)	56,480 (91.9)	56,299 (91.8)	56,387 (92.0)
国立	149 (0.2)	154 (0.3)	145 (0.2)	146 (0.2)	151 (0.3)	146 (0.2)	149 (0.2)	142 (0.2)	143 (0.2)	148 (0.2)
公立	39,625 (64.1)	39,003 (64.4)	39,510 (64.6)	40,775 (65.0)	38,676 (65.3)	40,016 (64.9)	39,826 (64.8)	39,577 (64.4)	39,317 (64.1)	39,142 (63.9)
私立	15,928 (25.8)	15,554 (25.7)	15,700 (25.7)	16,263 (25.9)	15,450 (26.1)	16,336 (26.5)	16,512 (26.9)	16,761 (27.3)	16,839 (27.4)	17,097 (27.9)
県外	6,122 (9.9)	5,863 (9.7)	5,792 (9.5)	5,517 (8.8)	4,931 (8.3)	5,153 (8.4)	4,941 (8.0)	4,998 (8.1)	5,049 (8.2)	4,878 (8.0)
国公立	395 (0.6)	378 (0.6)	350 (0.6)	336 (0.5)	366 (0.6)	405 (0.7)	318 (0.5)	320 (0.5)	353 (0.6)	305 (0.5)
私立	5,727 (9.3)	5,485 (9.1)	5,442 (8.9)	5,181 (8.3)	4,565 (7.7)	4,748 (7.7)	4,623 (7.5)	4,678 (7.6)	4,696 (7.7)	4,573 (7.5)

図3 高等学校全日制課程への進学状況の推移（所在地・設置者別）



表4 県外の高等学校全日制課程への進学状況の推移

(単位: 人)

区分 年月	計	都県別内訳						
		東京都	神奈川県	千葉県	群馬県	茨城県	栃木県	その他 道府県
平成24年3月	5,153	4,020	72	324	125	39	336	237
25年3月	4,941	3,789	57	313	126	49	305	302
26年3月	4,998	3,830	70	300	128	59	310	301
27年3月	5,049	3,775	70	337	186	47	298	336
28年3月	4,878	3,714	58	277	149	63	297	320

(2) 高等学校定時制課程及び通信制課程への進学者数

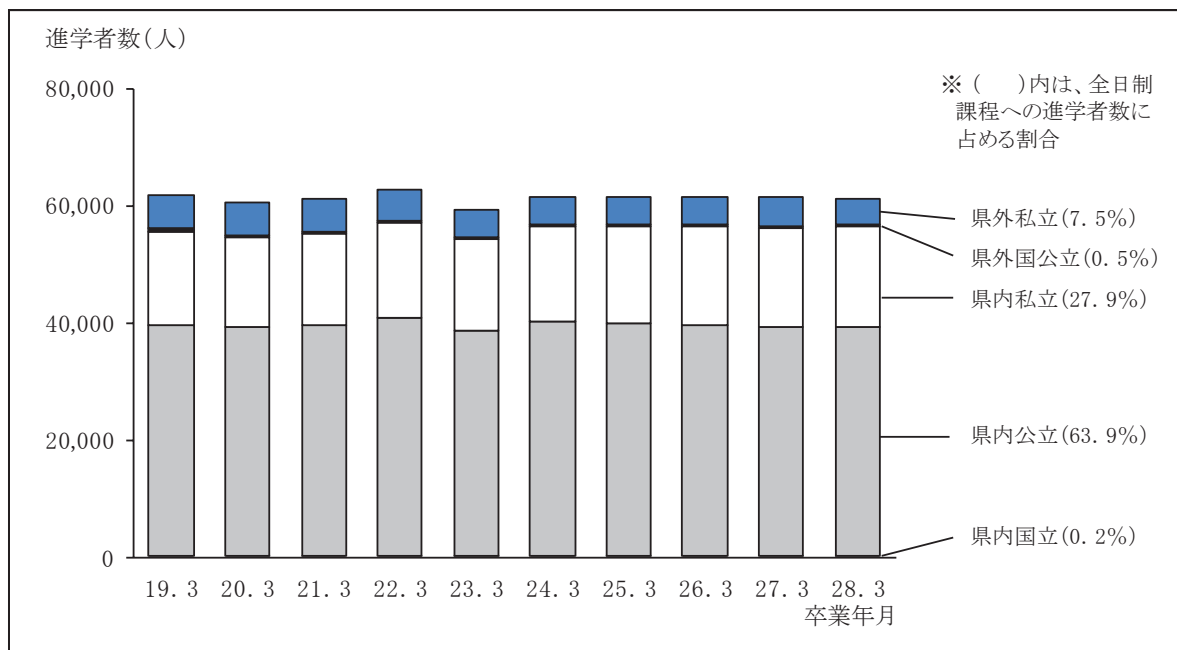
高等学校定時制課程への進学者数は 1,162 人で、前年より 144 人減少しました。卒業者に占める割合は 1.8 %で、前年より 0.2 ポイント低下しました。

高等学校通信制課程への進学者数は 1,598 人で、前年より 162 人増加しました。卒業者に占める割合は 2.4 %で、前年より 0.2 ポイント上昇しました。

図4 高等学校定時制課程及び通信制課程への進学者の推移

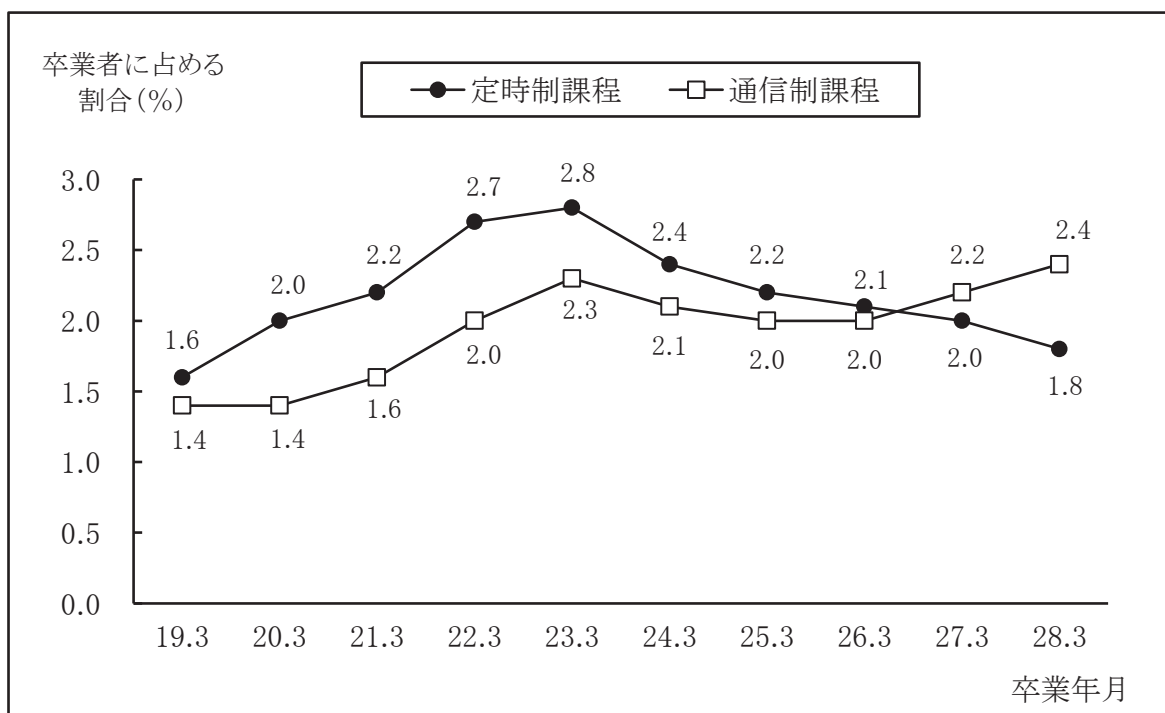

3 特別支援学校中学部卒業者の状況

平成28年3月の県内国・公・私立特別支援学校中学部の卒業生総数は 483 人で、前年より 4人増加しました。卒業生総数のうち、特別支援学校高等部への進学者数は 478 人で、前年より 6人増加しました。

### Ⅲ 統 計 表

第1表 中学校卒業者の進路状況(人数・市町村別)

(単位:人)

市町村等	平成28年3月中学校卒業者																										
	卒業者 総数	進学者 計	高等学校等進学者															専修学校等進学・入学者			就職者	その他 の者	不詳・ 死亡の 者				
			全日制 計	全日制高等学校						計	定時制高等学校	通信制高等学校			計	特別支援学校			専修 学校	各種 学校				公共職 業能力 開発施 設等			
				計	県内			県外				計	県内	県外		計	県内	県外									
計	国立	公立	私立		計	国立	公立	私立	計	県内	県外				計				県内	県外							
県内中学校卒業者計	65,474	64,806	61,265	56,387	148	39,142	17,097	4,878	71	234	4,573	1,162	1,138	24	1,598	450	1,148	92	689	676	13	101	11	7	170	378	1
国立中学校卒業者計	174	174	172	132	-	60	72	40	8	-	32	-	-	-	2	-	2	-	-	-	-	-	-	-	-	-	-
さいたま市	174	174	172	132	-	60	72	40	8	-	32	-	-	-	2	-	2	-	-	-	-	-	-	-	-	-	-
公立中学校卒業者計	62,183	61,528	58,005	53,283	147	39,054	14,082	4,722	63	220	4,439	1,162	1,138	24	1,581	450	1,131	91	689	676	13	99	11	7	170	367	1
さいたま市	10,780	10,678	10,120	9,220	9	6,399	2,812	900	26	33	841	160	158	2	279	61	218	12	107	104	3	7	-	1	22	71	1
川口市	4,663	4,580	4,209	3,562	1	2,716	845	647	3	17	627	156	154	2	152	38	114	5	58	56	2	18	5	-	23	37	-
鴻巣市	1,041	1,036	962	932	-	608	324	30	1	-	29	39	37	2	21	3	18	2	12	12	-	1	-	-	1	3	-
上尾市	2,106	2,075	1,968	1,891	-	1,317	574	77	3	2	72	34	33	1	42	7	35	1	30	30	-	4	-	2	9	16	-
草加市	2,146	2,099	1,942	1,700	-	1,357	343	242	2	8	232	56	54	2	77	38	39	3	21	20	1	9	-	1	19	18	-
蕨市	486	476	441	357	-	267	90	84	-	1	83	19	19	-	10	-	10	2	4	4	-	5	-	-	1	4	-
戸田市	1,089	1,078	970	815	-	591	224	155	2	5	148	48	48	-	43	11	32	1	16	15	1	-	-	-	7	4	-
朝霞市	1,147	1,140	1,085	942	4	669	269	143	2	1	140	12	11	1	28	4	24	-	15	15	-	-	-	-	1	6	-
志木市	598	597	571	504	4	348	152	67	-	-	67	3	3	-	15	3	12	1	7	6	1	-	-	-	1	1	-
和光市	611	609	579	462	8	319	135	117	3	5	109	3	2	1	20	3	17	1	6	6	-	-	-	-	-	2	-
新座市	1,275	1,265	1,184	1,052	7	764	281	132	1	3	128	22	22	-	39	6	33	-	20	20	-	1	-	-	3	6	-
桶川市	683	680	637	620	-	438	182	17	1	-	16	20	19	1	14	4	10	2	7	7	-	-	-	-	2	1	-
北本市	599	594	555	533	1	365	167	22	-	-	22	21	21	-	13	4	9	1	4	4	-	-	-	-	-	5	-
伊奈町	576	572	543	526	2	410	114	17	-	-	17	9	9	-	14	2	12	-	6	6	-	1	-	1	1	1	-
川越市	2,758	2,735	2,594	2,503	27	1,632	844	91	2	3	86	39	39	-	70	18	52	2	30	29	1	3	-	-	9	11	-
所沢市	2,717	2,690	2,494	2,186	7	1,584	595	308	1	14	293	75	72	3	83	17	66	3	35	35	-	5	-	-	8	14	-
飯能市	609	603	559	520	2	384	134	39	-	2	37	14	14	-	13	5	8	4	13	12	1	-	-	-	2	4	-
東松山市	799	793	762	742	7	478	257	20	-	3	17	5	5	-	14	8	6	-	12	12	-	1	-	-	-	5	-
狭山市	1,270	1,254	1,169	1,073	3	790	280	96	-	-	96	50	50	-	17	6	11	2	16	16	-	2	-	-	2	12	-
入間市	1,333	1,323	1,215	1,120	1	845	274	95	1	3	91	46	46	-	46	15	31	1	15	14	1	1	-	-	6	3	-
富士見市	896	889	842	781	2	554	225	61	1	2	58	5	5	-	31	7	24	1	10	10	-	2	-	-	-	5	-
坂戸市	899	893	863	840	14	531	295	23	-	2	21	5	5	-	20	6	14	2	3	3	-	1	-	-	3	2	-
鶴ヶ島市	633	628	604	592	9	385	198	12	-	-	12	5	5	-	14	7	7	-	5	5	-	-	-	-	-	5	-
日高市	487	484	463	449	4	346	99	14	-	-	14	1	1	-	13	5	8	3	4	4	-	3	-	-	-	-	-
ふじみ野市	1,019	1,017	976	896	13	564	319	80	1	2	77	7	7	-	21	6	15	2	11	11	-	-	-	-	1	1	-

第1表 (続き)

(単位: 人)

市町村等	平成28年3月中学校卒業者																												
	卒業者 総数	進学者 計	全日制高等学校											定時制高等学校			通信制高等学校			高等 専門 学校 等	特別支援学校			専修学校等進学・入学者			就職者	その 他の 者	不 詳・ 死亡 の 者
			全日制 計	県内			県外			計	県内	県外	計	県内	県外	計	県内	県外	計	県内	県外	専修 学校	各種 学校	公共職 業能力 開発施 設等					
				計	国立	公立	私立	計	国立																公立	私立			
三芳町	358	354	337	321	3	218	100	16	-	-	16	3	3	-	9	1	8	-	5	5	-	-	-	-	3	1	-		
毛呂山町	286	285	281	277	5	190	82	4	-	-	4	-	-	-	2	2	-	-	2	2	-	-	-	-	-	1	-		
越生町	107	106	103	101	2	58	41	2	-	-	2	2	2	-	-	-	-	-	1	1	-	-	-	-	-	1	-		
滑川町	156	154	148	146	1	106	39	2	-	-	2	1	1	-	3	1	2	-	2	2	-	-	-	-	2	-			
嵐山町	158	155	151	149	2	104	43	2	-	1	1	1	1	-	2	2	-	-	1	1	-	1	-	-	1	1	-		
小川町	245	245	233	229	-	147	82	4	-	1	3	-	-	-	9	8	1	-	3	3	-	-	-	-	-	-	-		
川島町	181	181	175	171	3	129	39	4	-	1	3	1	1	-	3	1	2	-	2	2	-	-	-	-	-	-	-		
吉見町	190	188	170	169	-	131	38	1	-	-	1	11	11	-	6	-	6	-	1	1	-	-	-	-	-	2	-		
鳩山町	114	114	111	111	-	78	33	-	-	-	-	-	-	-	1	1	-	1	1	1	-	-	-	-	-	-	-		
ときがわ町	103	101	93	92	1	62	29	1	-	-	1	-	-	-	3	3	-	-	5	5	-	-	-	1	-	1	-		
東秩父村	30	30	28	28	-	21	7	-	-	-	-	-	-	-	1	1	-	-	1	1	-	-	-	-	-	-	-		
熊谷市	1,765	1,757	1,715	1,660	1	1,257	402	55	-	6	49	9	9	-	17	4	13	5	11	11	-	1	-	-	-	7	-		
秩父市	598	592	578	570	1	498	71	8	-	1	7	2	2	-	7	2	5	1	4	4	-	-	-	-	1	5	-		
本庄市	722	717	688	648	-	456	192	40	2	2	36	9	9	-	4	2	2	9	7	7	-	-	-	-	3	2	-		
深谷市	1,377	1,369	1,308	1,285	2	979	304	23	-	5	18	23	23	-	19	2	17	4	15	15	-	5	-	-	1	2	-		
横瀬町	98	97	96	91	-	80	11	5	-	-	5	-	-	-	-	-	-	-	1	1	-	-	-	-	1	-	-		
皆野町	93	93	93	93	-	79	14	-	-	-	-	-	-	-	-	-	-	-	-	-	-	-	-	-	-	-	-		
長瀬町	70	70	68	68	-	62	6	-	-	-	-	1	1	-	-	-	-	-	1	1	-	-	-	-	-	-	-		
小鹿野町	104	104	101	99	-	91	8	2	-	1	1	-	-	-	-	-	-	-	3	3	-	-	-	-	-	-	-		
美里町	94	93	90	88	-	59	29	2	-	-	2	1	1	-	1	-	1	1	-	-	-	1	-	-	-	-	-		
神川町	137	134	130	119	-	90	29	11	-	4	7	1	1	-	2	-	2	-	1	1	-	1	-	-	-	2	-		
上里町	329	327	319	300	-	222	78	19	-	4	15	2	2	-	1	-	1	2	3	3	-	-	-	-	2	-	-		
寄居町	294	293	284	277	-	208	69	7	-	-	7	1	1	-	5	3	2	1	2	2	-	-	-	1	-	-	-		

第1表 (続き)

(単位: 人)

市町村等	平成28年3月中学校卒業者																											
	卒業者 総数	進学者 計	全日制高等学校											定時制高等学校			通信制高等学校			高等 専門 学校 等	特別支援学校			専修学校等進学・入学者		就 職 者	そ の 他 の 者	不 詳 ・ 死 亡 の 者
			全日制 計	県内			県外			計	県内	県外	計	県内	県外	計	県内	県外	計	県内	県外	専修 学校	各種 学校	公共職 業能力 開発施 設等				
				計	国立	公立	私立	計	国立																公立			
行田市	740	736	700	672	1	527	144	28	-	-	28	19	19	-	10	2	8	-	7	7	-	-	1	-	2	1	-	
加須市	962	956	889	808	-	681	127	81	-	3	78	23	22	1	29	10	19	1	14	14	-	-	-	-	4	2	-	
春日部市	2,006	1,982	1,872	1,754	-	1,380	374	118	3	9	106	28	28	-	62	19	43	3	17	17	-	5	-	2	17	-		
羽生市	496	495	465	422	-	390	32	43	-	1	42	14	14	-	6	1	5	-	10	10	-	-	-	-	1	-	-	
越谷市	2,912	2,849	2,671	2,449	-	1,834	615	222	1	13	208	53	52	1	90	43	47	4	31	30	1	9	2	-	10	42	-	
久喜市	1,308	1,299	1,243	1,132	-	897	235	111	1	8	102	22	21	1	20	5	15	2	12	12	-	-	-	-	4	5	-	
八潮市	742	729	682	580	-	508	72	102	1	7	94	13	13	-	26	10	16	-	8	8	-	1	-	6	6	-		
三郷市	1,068	1,048	970	825	-	697	128	145	1	38	106	24	21	3	37	18	19	1	16	16	-	5	-	6	9	-		
蓮田市	499	498	468	449	-	334	115	19	1	1	17	4	4	-	21	5	16	-	5	5	-	-	-	-	1	-	-	
幸手市	424	420	403	375	-	319	56	28	-	4	24	3	2	1	9	3	6	-	5	4	1	2	-	-	2	-	-	
吉川市	696	685	620	577	-	443	134	43	2	1	40	19	18	1	36	10	26	2	8	8	-	2	-	4	5	-		
白岡市	447	444	427	398	-	289	109	29	1	-	28	1	1	-	6	1	5	2	8	8	-	1	-	-	2	-	-	
宮代町	266	265	252	238	-	186	52	14	-	-	14	4	3	1	4	1	3	-	5	5	-	1	-	-	-	-	-	
杉戸町	432	423	409	383	-	323	60	26	-	1	25	5	5	-	9	4	5	-	-	-	-	1	-	-	8	-	-	
松伏町	356	352	327	311	-	260	51	16	-	2	14	8	8	-	12	1	11	1	4	4	-	2	-	-	2	-	-	
私立中学校卒業生計	3,117	3,104	3,088	2,972	1	28	2,943	116	-	14	102	-	-	-	15	-	15	1	-	-	-	2	-	-	-	11	-	-
さいたま市	1,263	1,260	1,252	1,203	-	9	1,194	49	-	5	44	-	-	-	8	-	8	-	-	-	-	1	-	-	-	2	-	-
蕨市	55	55	55	49	-	2	47	6	-	1	5	-	-	-	-	-	-	-	-	-	-	-	-	-	-	-	-	-
新座市	238	235	232	221	-	1	220	11	-	-	11	-	-	-	3	-	3	-	-	-	-	-	-	-	-	3	-	-
伊奈町	14	14	13	12	1	1	10	1	-	-	1	-	-	-	-	-	-	1	-	-	-	-	-	-	-	-	-	-
川越市	436	433	433	417	-	3	414	16	-	2	14	-	-	-	-	-	-	-	-	-	-	1	-	-	-	2	-	-
飯能市	115	114	112	107	-	1	106	5	-	-	5	-	-	-	2	-	2	-	-	-	-	-	-	-	-	1	-	-
東松山市	77	77	77	77	-	3	74	-	-	-	-	-	-	-	-	-	-	-	-	-	-	-	-	-	-	-	-	-
狭山市	208	206	206	199	-	-	199	7	-	2	5	-	-	-	-	-	-	-	-	-	-	-	-	-	-	2	-	-
入間市	65	65	65	59	-	1	58	6	-	2	4	-	-	-	-	-	-	-	-	-	-	-	-	-	-	-	-	-
毛呂山町	22	21	21	19	-	1	18	2	-	-	2	-	-	-	-	-	-	-	-	-	-	-	-	-	-	1	-	-
嵐山町	38	38	38	38	-	1	37	-	-	-	-	-	-	-	-	-	-	-	-	-	-	-	-	-	-	-	-	-
本庄市	100	100	100	100	-	-	100	-	-	-	-	-	-	-	-	-	-	-	-	-	-	-	-	-	-	-	-	-
深谷市	19	19	19	19	-	1	18	-	-	-	-	-	-	-	-	-	-	-	-	-	-	-	-	-	-	-	-	-
加須市	127	127	126	122	-	3	119	4	-	2	2	-	-	-	1	-	1	-	-	-	-	-	-	-	-	-	-	-
春日部市	107	107	107	102	-	-	102	5	-	-	5	-	-	-	-	-	-	-	-	-	-	-	-	-	-	-	-	-
越谷市	174	174	174	170	-	1	169	4	-	-	4	-	-	-	-	-	-	-	-	-	-	-	-	-	-	-	-	-
杉戸町	59	59	58	58	-	-	58	-	-	-	-	-	-	-	1	-	1	-	-	-	-	-	-	-	-	-	-	-
国立中学校卒業生計	174	174	172	132	-	60	72	40	8	-	32	-	-	-	2	-	2	-	-	-	-	-	-	-	-	-	-	-
公立中学校卒業生計	62,183	61,528	58,005	53,283	147	39,054	14,082	4,722	63	220	4,439	1,162	1,138	24	1,581	450	1,131	91	689	676	13	99	11	7	170	367	1	
私立中学校卒業生計	3,117	3,104	3,088	2,972	1	28	2,943	116	-	14	102	-	-	-	15	-	15	1	-	-	-	2	-	-	-	11	-	-
県内中学校卒業生計	65,474	64,806	61,265	56,387	148	39,142	17,097	4,878	71	234	4,573	1,162	1,138	24	1,598	450	1,148	92	689	676	13	101	11	7	170	378	1	

(注)「就職者」は、就職進学者を含まない。



第2表 中学校卒業者の進路状況(割合・市町村別)

(単位: %)

市町村等	卒業者 総数	平成28年3月中学校卒業者																				専修学校等進学・入学者	就職者	その他の者	不詳・死亡の者		
		高等学校等進学者												専修学校	各種学校	公共職業能力開発施設等											
		全日制高等学校						定時制高等学校			通信制高等学校						特別支援学校										
		進学者計	全日計	県内			県外			計	県内	県外	計				県内	県外	計	県内	県外						
		国立	公立	私立	計	国立	公立	私立																			
県内中学校卒業生計	100.0	99.0	93.6	86.1	0.2	59.8	26.1	7.5	0.1	0.4	7.0	1.8	1.7	0.0	2.4	0.7	1.8	0.1	1.1	1.0	0.0	0.2	0.0	0.0	0.3	0.6	0.0
国立中学校卒業生計	100.0	100.0	98.9	75.9	-	34.5	41.4	23.0	4.6	-	18.4	-	-	-	1.1	-	1.1	-	-	-	-	-	-	-	-	-	-
さいたま市	100.0	100.0	98.9	75.9	-	34.5	41.4	23.0	4.6	-	18.4	-	-	-	1.1	-	1.1	-	-	-	-	-	-	-	-	-	-
公立中学校卒業生計	100.0	98.9	93.3	85.7	0.2	62.8	22.6	7.6	0.1	0.4	7.1	1.9	1.8	0.0	2.5	0.7	1.8	0.1	1.1	1.1	0.0	0.2	0.0	0.0	0.3	0.6	0.0
さいたま市	100.0	99.1	93.9	85.5	0.1	59.4	26.1	8.3	0.2	0.3	7.8	1.5	1.5	0.0	2.6	0.6	2.0	0.1	1.0	1.0	0.0	0.1	-	0.0	0.2	0.7	0.0
川口市	100.0	98.2	90.3	76.4	0.0	58.2	18.1	13.9	0.1	0.4	13.4	3.3	3.3	0.0	3.3	0.8	2.4	0.1	1.2	1.2	0.0	0.4	0.1	-	0.5	0.8	-
鴻巣市	100.0	99.5	92.4	89.5	-	58.4	31.1	2.9	0.1	-	2.8	3.7	3.6	0.2	2.0	0.3	1.7	0.2	1.2	1.2	-	0.1	-	-	0.1	0.3	-
上尾市	100.0	98.5	93.4	89.8	-	62.5	27.3	3.7	0.1	0.1	3.4	1.6	1.6	0.0	2.0	0.3	1.7	0.0	1.4	1.4	-	0.2	-	-	0.1	0.4	0.8
草加市	100.0	97.8	90.5	79.2	-	63.2	16.0	11.3	0.1	0.4	10.8	2.6	2.5	0.1	3.6	1.8	1.8	0.1	1.0	0.9	0.0	0.4	-	0.0	0.9	0.8	-
蕨市	100.0	97.9	90.7	73.5	-	54.9	18.5	17.3	-	0.2	17.1	3.9	3.9	-	2.1	-	2.1	0.4	0.8	0.8	-	1.0	-	-	0.2	0.8	-
戸田市	100.0	99.0	89.1	74.8	-	54.3	20.6	14.2	0.2	0.5	13.6	4.4	4.4	-	3.9	1.0	2.9	0.1	1.5	1.4	0.1	-	-	-	0.6	0.4	-
朝霞市	100.0	99.4	94.6	82.1	0.3	58.3	23.5	12.5	0.2	0.1	12.2	1.0	1.0	0.1	2.4	0.3	2.1	-	1.3	1.3	-	-	-	-	0.1	0.5	-
志木市	100.0	99.8	95.5	84.3	0.7	58.2	25.4	11.2	-	-	11.2	0.5	0.5	-	2.5	0.5	2.0	0.2	1.2	1.0	0.2	-	-	-	-	0.2	-
和光市	100.0	99.7	94.8	75.6	1.3	52.2	22.1	19.1	0.5	0.8	17.8	0.5	0.3	0.2	3.3	0.5	2.8	0.2	1.0	1.0	-	-	-	-	-	0.3	-
新座市	100.0	99.2	92.9	82.5	0.5	59.9	22.0	10.4	0.1	0.2	10.0	1.7	1.7	-	3.1	0.5	2.6	-	1.6	1.6	-	0.1	-	-	0.2	0.5	-
桶川市	100.0	99.6	93.3	90.8	-	64.1	26.6	2.5	0.1	-	2.3	2.9	2.8	0.1	2.0	0.6	1.5	0.3	1.0	1.0	-	-	-	-	0.3	0.1	-
北本市	100.0	99.2	92.7	89.0	0.2	60.9	27.9	3.7	-	-	3.7	3.5	3.5	-	2.2	0.7	1.5	0.2	0.7	0.7	-	-	-	-	-	0.8	-
伊奈町	100.0	99.3	94.3	91.3	0.3	71.2	19.8	3.0	-	-	3.0	1.6	1.6	-	2.4	0.3	2.1	-	1.0	1.0	-	0.2	-	0.2	0.2	0.2	-
川越市	100.0	99.2	94.1	90.8	1.0	59.2	30.6	3.3	0.1	0.1	3.1	1.4	1.4	-	2.5	0.7	1.9	0.1	1.1	1.1	0.0	0.1	-	-	0.3	0.4	-
所沢市	100.0	99.0	91.8	80.5	0.3	58.3	21.9	11.3	0.0	0.5	10.8	2.8	2.6	0.1	3.1	0.6	2.4	0.1	1.3	1.3	-	0.2	-	-	0.3	0.5	-
飯能市	100.0	99.0	91.8	85.4	0.3	63.1	22.0	6.4	-	0.3	6.1	2.3	2.3	-	2.1	0.8	1.3	0.7	2.1	2.0	0.2	-	-	-	0.3	0.7	-
東松山市	100.0	99.2	95.4	92.9	0.9	59.8	32.2	2.5	-	0.4	2.1	0.6	0.6	-	1.8	1.0	0.8	-	1.5	1.5	-	0.1	-	-	-	0.6	-
狭山市	100.0	98.7	92.0	84.5	0.2	62.2	22.0	7.6	-	-	7.6	3.9	3.9	-	1.3	0.5	0.9	0.2	1.3	1.3	-	0.2	-	-	0.2	0.9	-
入間市	100.0	99.2	91.1	84.0	0.1	63.4	20.6	7.1	0.1	0.2	6.8	3.5	3.5	-	3.5	1.1	2.3	0.1	1.1	1.1	0.1	0.1	-	-	0.5	0.2	-
富士見市	100.0	99.2	94.0	87.2	0.2	61.8	25.1	6.8	0.1	0.2	6.5	0.6	0.6	-	3.5	0.8	2.7	0.1	1.1	1.1	-	0.2	-	-	-	0.6	-
坂戸市	100.0	99.3	96.0	93.4	1.6	59.1	32.8	2.6	-	0.2	2.3	0.6	0.6	-	2.2	0.7	1.6	0.2	0.3	0.3	-	0.1	-	-	0.3	0.2	-
鶴ヶ島市	100.0	99.2	95.4	93.5	1.4	60.8	31.3	1.9	-	-	1.9	0.8	0.8	-	2.2	1.1	1.1	-	0.8	0.8	-	-	-	-	-	0.8	-
日高市	100.0	99.4	95.1	92.2	0.8	71.0	20.3	2.9	-	-	2.9	0.2	0.2	-	2.7	1.0	1.6	0.6	0.8	0.8	-	0.6	-	-	-	-	-
ふじみ野市	100.0	99.8	95.8	87.9	1.3	55.3	31.3	7.9	0.1	0.2	7.6	0.7	0.7	-	2.1	0.6	1.5	0.2	1.1	1.1	-	-	-	-	0.1	0.1	-

第2表 (続き)

(単位: %)

市町村等	卒業者 総数	平成28年3月中学校卒業者																				専修学校等進学・入学者			就職者	その他の者	不詳・死亡の者
		高等学校等進学者											定時制高等学校	通信制高等学校			特別支援学校			専修学校	各種学校	公共職業能力開発施設等					
		全日制高等学校			県外			計	県内	県外	計	県内		県外	計	県内	県外										
		全日計	計	国立	公立	私立	計											国立	公立				私立				
三芳町	100.0	98.9	94.1	89.7	0.8	60.9	27.9	4.5	-	-	4.5	0.8	0.8	-	2.5	0.3	2.2	-	1.4	1.4	-	-	-	-	0.8	0.3	-
毛呂山町	100.0	99.7	98.3	96.9	1.7	66.4	28.7	1.4	-	-	1.4	-	-	-	0.7	0.7	-	-	0.7	0.7	-	-	-	-	-	0.3	-
越生町	100.0	99.1	96.3	94.4	1.9	54.2	38.3	1.9	-	-	1.9	1.9	1.9	-	-	-	-	-	0.9	0.9	-	-	-	-	-	0.9	-
滑川町	100.0	98.7	94.9	93.6	0.6	67.9	25.0	1.3	-	-	1.3	0.6	0.6	-	1.9	0.6	1.3	-	1.3	1.3	-	-	-	-	-	1.3	-
嵐山町	100.0	98.1	95.6	94.3	1.3	65.8	27.2	1.3	-	0.6	0.6	0.6	0.6	-	1.3	1.3	-	-	0.6	0.6	-	0.6	-	-	0.6	0.6	-
小川町	100.0	100.0	95.1	93.5	-	60.0	33.5	1.6	-	0.4	1.2	-	-	-	3.7	3.3	0.4	-	1.2	1.2	-	-	-	-	-	-	-
川島町	100.0	100.0	96.7	94.5	1.7	71.3	21.5	2.2	-	0.6	1.7	0.6	0.6	-	1.7	0.6	1.1	-	1.1	1.1	-	-	-	-	-	-	-
吉見町	100.0	98.9	89.5	88.9	-	68.9	20.0	0.5	-	-	0.5	5.8	5.8	-	3.2	-	3.2	-	0.5	0.5	-	-	-	-	-	1.1	-
鳩山町	100.0	100.0	97.4	97.4	-	68.4	28.9	-	-	-	-	-	-	-	0.9	0.9	-	0.9	0.9	0.9	-	-	-	-	-	-	-
ときがわ町	100.0	98.1	90.3	89.3	1.0	60.2	28.2	1.0	-	-	1.0	-	-	-	2.9	2.9	-	-	4.9	4.9	-	-	-	1.0	-	1.0	-
東秩父村	100.0	100.0	93.3	93.3	-	70.0	23.3	-	-	-	-	-	-	-	3.3	3.3	-	-	3.3	3.3	-	-	-	-	-	-	-
熊谷市	100.0	99.5	97.2	94.1	0.1	71.2	22.8	3.1	-	0.3	2.8	0.5	0.5	-	1.0	0.2	0.7	0.3	0.6	0.6	-	0.1	-	-	-	0.4	-
秩父市	100.0	99.0	96.7	95.3	0.2	83.3	11.9	1.3	-	0.2	1.2	0.3	0.3	-	1.2	0.3	0.8	0.2	0.7	0.7	-	-	-	-	0.2	0.8	-
本庄市	100.0	99.3	95.3	89.8	-	63.2	26.6	5.5	0.3	0.3	5.0	1.2	1.2	-	0.6	0.3	0.3	1.2	1.0	1.0	-	-	-	-	0.4	0.3	-
深谷市	100.0	99.4	95.0	93.3	0.1	71.1	22.1	1.7	-	0.4	1.3	1.7	1.7	-	1.4	0.1	1.2	0.3	1.1	1.1	-	0.4	-	-	0.1	0.1	-
横瀬町	100.0	99.0	98.0	92.9	-	81.6	11.2	5.1	-	-	5.1	-	-	-	-	-	-	-	1.0	1.0	-	-	-	-	1.0	-	-
皆野町	100.0	100.0	100.0	100.0	-	84.9	15.1	-	-	-	-	-	-	-	-	-	-	-	-	-	-	-	-	-	-	-	-
長瀨町	100.0	100.0	97.1	97.1	-	88.6	8.6	-	-	-	-	1.4	1.4	-	-	-	-	-	1.4	1.4	-	-	-	-	-	-	-
小鹿野町	100.0	100.0	97.1	95.2	-	87.5	7.7	1.9	-	1.0	1.0	-	-	-	-	-	-	-	2.9	2.9	-	-	-	-	-	-	-
美里町	100.0	98.9	95.7	93.6	-	62.8	30.9	2.1	-	-	2.1	1.1	1.1	-	1.1	-	1.1	1.1	-	-	-	1.1	-	-	-	-	-
神川町	100.0	97.8	94.9	86.9	-	65.7	21.2	8.0	-	2.9	5.1	0.7	0.7	-	1.5	-	1.5	-	0.7	0.7	-	0.7	-	-	-	1.5	-
上里町	100.0	99.4	97.0	91.2	-	67.5	23.7	5.8	-	1.2	4.6	0.6	0.6	-	0.3	-	0.3	0.6	0.9	0.9	-	-	-	-	0.6	-	-
寄居町	100.0	99.7	96.6	94.2	-	70.7	23.5	2.4	-	-	2.4	0.3	0.3	-	1.7	1.0	0.7	0.3	0.7	0.7	-	-	-	0.3	-	-	-

第2表 (続き)

(単位: %)

市町村等	卒業生 総数	平成28年3月中学校卒業生																				専修学校等進学・入学者	就職者	その他の者	不詳・死亡の者		
		高等学校進学者											定時制高等学校	通信制高等学校			特別支援学校			専修学校	各種学校					公共職業能力開発施設等	
		進学者 計	全日制高等学校			県外			計	県内	県外	計		県内	県外	計	県内	県外									
			全日制 計	計	国立	公立	私立	計											国立								公立
行田市	100.0	99.5	94.6	90.8	0.1	71.2	19.5	3.8	-	-	3.8	2.6	2.6	-	1.4	0.3	1.1	-	0.9	0.9	-	-	0.1	-	0.3	0.1	-
加須市	100.0	99.4	92.4	84.0	-	70.8	13.2	8.4	-	0.3	8.1	2.4	2.3	0.1	3.0	1.0	2.0	0.1	1.5	1.5	-	-	-	-	0.4	0.2	-
春日部市	100.0	98.8	93.3	87.4	-	68.8	18.6	5.9	0.1	0.4	5.3	1.4	1.4	-	3.1	0.9	2.1	0.1	0.8	0.8	-	0.2	-	-	0.1	0.8	-
羽生市	100.0	99.8	93.8	85.1	-	78.6	6.5	8.7	-	0.2	8.5	2.8	2.8	-	1.2	0.2	1.0	-	2.0	2.0	-	-	-	-	-	0.2	-
越谷市	100.0	97.8	91.7	84.1	-	63.0	21.1	7.6	0.0	0.4	7.1	1.8	1.8	0.0	3.1	1.5	1.6	0.1	1.1	1.0	0.0	0.3	0.1	-	0.3	1.4	-
久喜市	100.0	99.3	95.0	86.5	-	68.6	18.0	8.5	0.1	0.6	7.8	1.7	1.6	0.1	1.5	0.4	1.1	0.2	0.9	0.9	-	-	-	-	0.3	0.4	-
八潮市	100.0	98.2	91.9	78.2	-	68.5	9.7	13.7	0.1	0.9	12.7	1.8	1.8	-	3.5	1.3	2.2	-	1.1	1.1	-	-	0.1	-	0.8	0.8	-
三郷市	100.0	98.1	90.8	77.2	-	65.3	12.0	13.6	0.1	3.6	9.9	2.2	2.0	0.3	3.5	1.7	1.8	0.1	1.5	1.5	-	0.5	-	-	0.6	0.8	-
蓮田市	100.0	99.8	93.8	90.0	-	66.9	23.0	3.8	0.2	0.2	3.4	0.8	0.8	-	4.2	1.0	3.2	-	1.0	1.0	-	-	-	-	-	0.2	-
幸手市	100.0	99.1	95.0	88.4	-	75.2	13.2	6.6	-	0.9	5.7	0.7	0.5	0.2	2.1	0.7	1.4	-	1.2	0.9	0.2	0.5	-	-	-	0.5	-
吉川市	100.0	98.4	89.1	82.9	-	63.6	19.3	6.2	0.3	0.1	5.7	2.7	2.6	0.1	5.2	1.4	3.7	0.3	1.1	1.1	-	-	0.3	-	0.6	0.7	-
白岡市	100.0	99.3	95.5	89.0	-	64.7	24.4	6.5	0.2	-	6.3	0.2	0.2	-	1.3	0.2	1.1	0.4	1.8	1.8	-	0.2	-	-	-	0.4	-
宮代町	100.0	99.6	94.7	89.5	-	69.9	19.5	5.3	-	-	5.3	1.5	1.1	0.4	1.5	0.4	1.1	-	1.9	1.9	-	0.4	-	-	-	-	-
杉戸町	100.0	97.9	94.7	88.7	-	74.8	13.9	6.0	-	0.2	5.8	1.2	1.2	-	2.1	0.9	1.2	-	-	-	-	0.2	-	-	-	1.9	-
松伏町	100.0	98.9	91.9	87.4	-	73.0	14.3	4.5	-	0.6	3.9	2.2	2.2	-	3.4	0.3	3.1	0.3	1.1	1.1	-	0.6	-	-	-	0.6	-
私立中学校卒業生計	100.0	99.6	99.1	95.3	0.0	0.9	94.4	3.7	-	0.4	3.3	-	-	-	0.5	-	0.5	0.0	-	-	-	0.1	-	-	-	0.4	-
さいたま市	100.0	99.8	99.1	95.2	-	0.7	94.5	3.9	-	0.4	3.5	-	-	-	0.6	-	0.6	-	-	-	-	0.1	-	-	-	0.2	-
蕨市	100.0	100.0	100.0	89.1	-	3.6	85.5	10.9	-	1.8	9.1	-	-	-	-	-	-	-	-	-	-	-	-	-	-	-	-
新座市	100.0	98.7	97.5	92.9	-	0.4	92.4	4.6	-	-	4.6	-	-	-	1.3	-	1.3	-	-	-	-	-	-	-	-	1.3	-
伊奈町	100.0	100.0	92.9	85.7	7.1	7.1	71.4	7.1	-	-	7.1	-	-	-	-	-	-	7.1	-	-	-	-	-	-	-	-	-
川越市	100.0	99.3	99.3	95.6	-	0.7	95.0	3.7	-	0.5	3.2	-	-	-	-	-	-	-	-	-	-	0.2	-	-	-	0.5	-
飯能市	100.0	99.1	97.4	93.0	-	0.9	92.2	4.3	-	-	4.3	-	-	-	1.7	-	1.7	-	-	-	-	-	-	-	-	0.9	-
東松山市	100.0	100.0	100.0	100.0	-	3.9	96.1	-	-	-	-	-	-	-	-	-	-	-	-	-	-	-	-	-	-	-	-
狭山市	100.0	99.0	99.0	95.7	-	-	95.7	3.4	-	1.0	2.4	-	-	-	-	-	-	-	-	-	-	-	-	-	-	1.0	-
入間市	100.0	100.0	100.0	90.8	-	1.5	89.2	9.2	-	3.1	6.2	-	-	-	-	-	-	-	-	-	-	-	-	-	-	-	-
毛呂山町	100.0	95.5	95.5	86.4	-	4.5	81.8	9.1	-	-	9.1	-	-	-	-	-	-	-	-	-	-	-	-	-	-	4.5	-
嵐山町	100.0	100.0	100.0	100.0	-	2.6	97.4	-	-	-	-	-	-	-	-	-	-	-	-	-	-	-	-	-	-	-	-
本庄市	100.0	100.0	100.0	100.0	-	-	100.0	-	-	-	-	-	-	-	-	-	-	-	-	-	-	-	-	-	-	-	-
深谷市	100.0	100.0	100.0	100.0	-	5.3	94.7	-	-	-	-	-	-	-	-	-	-	-	-	-	-	-	-	-	-	-	-
加須市	100.0	100.0	99.2	96.1	-	2.4	93.7	3.1	-	1.6	1.6	-	-	-	0.8	-	0.8	-	-	-	-	-	-	-	-	-	-
春日部市	100.0	100.0	100.0	95.3	-	-	95.3	4.7	-	-	4.7	-	-	-	-	-	-	-	-	-	-	-	-	-	-	-	-
越谷市	100.0	100.0	100.0	97.7	-	0.6	97.1	2.3	-	-	2.3	-	-	-	-	-	-	-	-	-	-	-	-	-	-	-	-
杉戸町	100.0	100.0	98.3	98.3	-	-	98.3	-	-	-	-	-	-	-	1.7	-	1.7	-	-	-	-	-	-	-	-	-	-
国立中学校卒業生計	100.0	100.0	98.9	75.9	-	34.5	41.4	23.0	4.6	-	18.4	-	-	-	1.1	-	1.1	-	-	-	-	-	-	-	-	-	-
公立中学校卒業生計	100.0	98.9	93.3	85.7	0.2	62.8	22.6	7.6	0.1	0.4	7.1	1.9	1.8	0.0	2.5	0.7	1.8	0.1	1.1	1.1	0.0	0.2	0.0	0.0	0.3	0.6	0.0
私立中学校卒業生計	100.0	99.6	99.1	95.3	0.0	0.9	94.4	3.7	-	0.4	3.3	-	-	-	0.5	-	0.5	0.0	-	-	-	0.1	-	-	-	0.4	-
県内中学校卒業生計	100.0	99.0	93.6	86.1	0.2	59.8	26.1	7.5	0.1	0.4	7.0	1.8	1.7	0.0	2.4	0.7	1.8	0.1	1.1	1.0	0.0	0.2	0.0	0.0	0.3	0.6	0.0

(注)「就職者」は、就職進学者を含まない。

第3表 全日制高等学校進学者の内訳(人数・市町村別)

(単位:人)

市町村等	全日制高等学校進学者			県内進学者									県外進学者														
	計	男	女	計	男	女	国立			公立			私立			計	男	女	国立			公立			私立		
県内中学校卒業生計	61,265	31,497	29,768	56,387	29,049	27,338	148	65	83	39,142	19,452	19,690	17,097	9,532	7,565	4,878	2,448	2,430	71	26	45	234	117	117	4,573	2,305	2,268
国立中学校卒業生計	172	87	85	132	71	61	-	-	-	60	25	35	72	46	26	40	16	24	8	1	7	-	-	-	32	15	17
さいたま市	172	87	85	132	71	61	-	-	-	60	25	35	72	46	26	40	16	24	8	1	7	-	-	-	32	15	17
公立中学校卒業生計	58,005	29,733	28,272	53,283	27,349	25,934	147	64	83	39,054	19,420	19,634	14,082	7,865	6,217	4,722	2,384	2,338	63	25	38	220	109	111	4,439	2,250	2,189
さいたま市	10,120	5,224	4,896	9,220	4,790	4,430	9	3	6	6,399	3,225	3,174	2,812	1,562	1,250	900	434	466	26	7	19	33	25	8	841	402	439
川口市	4,209	2,119	2,090	3,562	1,820	1,742	1	1	-	2,716	1,335	1,381	845	484	361	647	299	348	3	1	2	17	11	6	627	287	340
鴻巣市	962	472	490	932	456	476	-	-	-	608	287	321	324	169	155	30	16	14	1	1	-	-	-	-	29	15	14
上尾市	1,968	993	975	1,891	948	943	-	-	-	1,317	627	690	574	321	253	77	45	32	3	2	1	2	2	-	72	41	31
草加市	1,942	975	967	1,700	857	843	-	-	-	1,357	656	701	343	201	142	242	118	124	2	-	2	8	4	4	232	114	118
蕨市	441	225	216	357	179	178	-	-	-	267	128	139	90	51	39	84	46	38	-	-	-	1	1	-	83	45	38
戸田市	970	497	473	815	419	396	-	-	-	591	283	308	224	136	88	155	78	77	2	1	1	5	4	1	148	73	75
朝霞市	1,085	522	563	942	455	487	4	2	2	669	294	375	269	159	110	143	67	76	2	1	1	1	1	-	140	65	75
志木市	571	296	275	504	265	239	4	3	1	348	161	187	152	101	51	67	31	36	-	-	-	-	-	-	67	31	36
和光市	579	283	296	462	233	229	8	2	6	319	154	165	135	77	58	117	50	67	3	1	2	5	1	4	109	48	61
新座市	1,184	606	578	1,052	532	520	7	4	3	764	378	386	281	150	131	132	74	58	1	-	1	3	1	2	128	73	55
桶川市	637	303	334	620	297	323	-	-	-	438	208	230	182	89	93	17	6	11	1	-	1	-	-	-	16	6	10
北本市	555	312	243	533	305	228	1	1	-	365	186	179	167	118	49	22	7	15	-	-	-	-	-	-	22	7	15
伊奈町	543	281	262	526	272	254	2	1	1	410	200	210	114	71	43	17	9	8	-	-	-	-	-	-	17	9	8
川越市	2,594	1,355	1,239	2,503	1,307	1,196	27	15	12	1,632	820	812	844	472	372	91	48	43	2	2	-	3	1	2	86	45	41
所沢市	2,494	1,278	1,216	2,186	1,138	1,048	7	3	4	1,584	800	784	595	335	260	308	140	168	1	-	1	14	4	10	293	136	157
飯能市	559	302	257	520	284	236	2	-	2	384	199	185	134	85	49	39	18	21	-	-	-	2	-	2	37	18	19
東松山市	762	376	386	742	367	375	7	5	2	478	240	238	257	122	135	20	9	11	-	-	-	3	1	2	17	8	9
狭山市	1,169	608	561	1,073	554	519	3	1	2	790	403	387	280	150	130	96	54	42	-	-	-	-	-	-	96	54	42
入間市	1,215	638	577	1,120	596	524	1	-	1	845	451	394	274	145	129	95	42	53	1	-	1	3	-	3	91	42	49
富士見市	842	457	385	781	424	357	2	2	-	554	288	266	225	134	91	61	33	28	1	-	1	2	-	2	58	33	25
坂戸市	863	433	430	840	418	422	14	4	10	531	261	270	295	153	142	23	15	8	-	-	-	2	1	1	21	14	7
鶴ヶ島市	604	305	299	592	297	295	9	2	7	385	183	202	198	112	86	12	8	4	-	-	-	-	-	-	12	8	4
日高市	463	254	209	449	246	203	4	3	1	346	190	156	99	53	46	14	8	6	-	-	-	-	-	-	14	8	6
ふじみ野市	976	497	479	896	461	435	13	3	10	564	286	278	319	172	147	80	36	44	1	-	1	2	1	1	77	35	42

第3表 (続き)

(単位: 人)

市町村等	全日制高等学校進学者			県内進学者									県外進学者														
	計	男	女	国立			公立			私立			国立			公立			私立								
				計	男	女	計	男	女	計	男	女	計	男	女	計	男	女	計	男	女						
三芳町	337	187	150	321	179	142	3	2	1	218	121	97	100	56	44	16	8	8	-	-	-	-	-	-	16	8	8
毛呂山町	281	149	132	277	146	131	5	1	4	190	100	90	82	45	37	4	3	1	-	-	-	-	-	-	4	3	1
越生町	103	57	46	101	56	45	2	1	1	58	27	31	41	28	13	2	1	1	-	-	-	-	-	-	2	1	1
滑川町	148	83	65	146	81	65	1	-	1	106	62	44	39	19	20	2	2	-	-	-	-	-	-	-	2	2	-
嵐山町	151	79	72	149	78	71	2	1	1	104	53	51	43	24	19	2	1	1	-	-	-	1	-	1	1	1	-
小川町	233	125	108	229	123	106	-	-	-	147	78	69	82	45	37	4	2	2	-	-	-	1	-	1	3	2	1
川島町	175	91	84	171	88	83	3	-	3	129	67	62	39	21	18	4	3	1	-	-	-	1	-	1	3	3	-
吉見町	170	77	93	169	76	93	-	-	-	131	59	72	38	17	21	1	1	-	-	-	-	-	-	-	1	1	-
鳩山町	111	54	57	111	54	57	-	-	-	78	33	45	33	21	12	-	-	-	-	-	-	-	-	-	-	-	-
ときがわ町	93	51	42	92	50	42	1	-	1	62	30	32	29	20	9	1	1	-	-	-	-	-	-	-	1	1	-
東秩父村	28	15	13	28	15	13	-	-	-	21	10	11	7	5	2	-	-	-	-	-	-	-	-	-	-	-	-
熊谷市	1,715	897	818	1,660	867	793	1	-	1	1,257	657	600	402	210	192	55	30	25	-	-	-	6	3	3	49	27	22
秩父市	578	313	265	570	306	264	1	1	-	498	269	229	71	36	35	8	7	1	-	-	-	1	1	-	7	6	1
本庄市	688	339	349	648	316	332	-	-	-	456	219	237	192	97	95	40	23	17	2	1	1	2	-	2	36	22	14
深谷市	1,308	656	652	1,285	642	643	2	2	-	979	493	486	304	147	157	23	14	9	-	-	-	5	1	4	18	13	5
横瀬町	96	46	50	91	42	49	-	-	-	80	37	43	11	5	6	5	4	1	-	-	-	-	-	-	5	4	1
皆野町	93	51	42	93	51	42	-	-	-	79	45	34	14	6	8	-	-	-	-	-	-	-	-	-	-	-	-
長瀨町	68	35	33	68	35	33	-	-	-	62	31	31	6	4	2	-	-	-	-	-	-	-	-	-	-	-	-
小鹿野町	101	53	48	99	53	46	-	-	-	91	48	43	8	5	3	2	-	2	-	-	-	1	-	1	1	-	1
美里町	90	45	45	88	43	45	-	-	-	59	28	31	29	15	14	2	2	-	-	-	-	-	-	-	2	2	-
神川町	130	62	68	119	59	60	-	-	-	90	44	46	29	15	14	11	3	8	-	-	-	4	1	3	7	2	5
上里町	319	158	161	300	151	149	-	-	-	222	108	114	78	43	35	19	7	12	-	-	-	4	3	1	15	4	11
寄居町	284	152	132	277	148	129	-	-	-	208	106	102	69	42	27	7	4	3	-	-	-	-	-	-	7	4	3

第3表 (続き)

(単位: 人)

市町村等	全日制高等学校進学者			県内進学者						県外進学者																	
	計	男	女	計	男	女	国立			公立			私立			計	男	女	国立			公立			私立		
							計	男	女	計	男	女	計	男	女				計	男	女	計	男	女	計	男	女
行田市	700	343	357	672	323	349	1	1	-	527	239	288	144	83	61	28	20	8	-	-	-	-	-	-	28	20	8
加須市	889	451	438	808	391	417	-	-	-	681	318	363	127	73	54	81	60	21	-	-	-	3	2	1	78	58	20
春日部市	1,872	942	930	1,754	877	877	-	-	-	1,380	660	720	374	217	157	118	65	53	3	2	1	9	7	2	106	56	50
羽生市	465	231	234	422	206	216	-	-	-	390	193	197	32	13	19	43	25	18	-	-	-	1	-	1	42	25	17
越谷市	2,671	1,377	1,294	2,449	1,252	1,197	-	-	-	1,834	896	938	615	356	259	222	125	97	1	-	1	13	5	8	208	120	88
久喜市	1,243	625	618	1,132	563	569	-	-	-	897	440	457	235	123	112	111	62	49	1	1	-	8	8	-	102	53	49
八潮市	682	364	318	580	318	262	-	-	-	508	268	240	72	50	22	102	46	56	1	1	-	7	4	3	94	41	53
三郷市	970	498	472	825	428	397	-	-	-	697	355	342	128	73	55	145	70	75	1	1	-	38	11	27	106	58	48
蓮田市	468	244	224	449	233	216	-	-	-	334	168	166	115	65	50	19	11	8	1	1	-	1	-	1	17	10	7
幸手市	403	201	202	375	181	194	-	-	-	319	152	167	56	29	27	28	20	8	-	-	-	4	3	1	24	17	7
吉川市	620	302	318	577	273	304	-	-	-	443	206	237	134	67	67	43	29	14	2	2	-	1	1	-	40	26	14
白岡市	427	233	194	398	220	178	-	-	-	289	152	137	109	68	41	29	13	16	1	-	1	-	-	-	28	13	15
宮代町	252	126	126	238	120	118	-	-	-	186	86	100	52	34	18	14	6	8	-	-	-	-	-	-	14	6	8
杉戸町	409	228	181	383	209	174	-	-	-	323	173	150	60	36	24	26	19	7	-	-	-	1	1	-	25	18	7
松伏町	327	182	145	311	176	135	-	-	-	260	146	114	51	30	21	16	6	10	-	-	-	2	-	2	14	6	8
私立中学校卒業生計	3,088	1,677	1,411	2,972	1,629	1,343	1	1	-	28	7	21	2,943	1,621	1,322	116	48	68	-	-	-	14	8	6	102	40	62
さいたま市	1,252	572	680	1,203	555	648	-	-	-	9	2	7	1,194	553	641	49	17	32	-	-	-	5	3	2	44	14	30
蕨市	55	31	24	49	27	22	-	-	-	2	1	1	47	26	21	6	4	2	-	-	-	1	1	-	5	3	2
新座市	232	219	13	221	210	11	-	-	-	1	1	-	220	209	11	11	9	2	-	-	-	-	-	-	11	9	2
伊奈町	13	6	7	12	6	6	1	1	-	1	-	1	10	5	5	1	-	1	-	-	-	-	-	-	1	-	1
川越市	433	289	144	417	283	134	-	-	-	3	1	2	414	282	132	16	6	10	-	-	-	2	-	2	14	6	8
飯能市	112	46	66	107	44	63	-	-	-	1	-	1	106	44	62	5	2	3	-	-	-	-	-	-	5	2	3
東松山市	77	36	41	77	36	41	-	-	-	3	1	2	74	35	39	-	-	-	-	-	-	-	-	-	-	-	-
狭山市	206	117	89	199	114	85	-	-	-	-	-	-	199	114	85	7	3	4	-	-	-	2	1	1	5	2	3
入間市	65	40	25	59	39	20	-	-	-	1	1	-	58	38	20	6	1	5	-	-	-	2	1	1	4	-	4
毛呂山町	21	9	12	19	8	11	-	-	-	1	-	1	18	8	10	2	1	1	-	-	-	-	-	-	2	1	1
嵐山町	38	-	38	38	-	38	-	-	-	1	-	1	37	-	37	-	-	-	-	-	-	-	-	-	-	-	-
本庄市	100	58	42	100	58	42	-	-	-	-	-	-	100	58	42	-	-	-	-	-	-	-	-	-	-	-	-
深谷市	19	8	11	19	8	11	-	-	-	1	-	1	18	8	10	-	-	-	-	-	-	-	-	-	-	-	-
加須市	126	65	61	122	63	59	-	-	-	3	-	3	119	63	56	4	2	2	-	-	-	2	2	-	2	-	2
春日部市	107	62	45	102	60	42	-	-	-	-	-	-	102	60	42	5	2	3	-	-	-	-	-	-	5	2	3
越谷市	174	87	87	170	86	84	-	-	-	1	-	1	169	86	83	4	1	3	-	-	-	-	-	-	4	1	3
杉戸町	58	32	26	58	32	26	-	-	-	-	-	-	58	32	26	-	-	-	-	-	-	-	-	-	-	-	-
国立中学校卒業生計	172	87	85	132	71	61	-	-	-	60	25	35	72	46	26	40	16	24	8	1	7	-	-	-	32	15	17
公立中学校卒業生計	58,005	29,733	28,272	53,283	27,349	25,934	147	64	83	39,054	19,420	19,634	14,082	7,865	6,217	4,722	2,384	2,338	63	25	38	220	109	111	4,439	2,250	2,189
私立中学校卒業生計	3,088	1,677	1,411	2,972	1,629	1,343	1	1	-	28	7	21	2,943	1,621	1,322	116	48	68	-	-	-	14	8	6	102	40	62
県内中学校卒業生計	61,265	31,497	29,768	56,387	29,049	27,338	148	65	83	39,142	19,452	19,690	17,097	9,532	7,565	4,878	2,448	2,430	71	26	45	234	117	117	4,573	2,305	2,268

第4表 全日制高等学校進学者の内訳(割合・市町村別)

(単位: %)

市町村等	全日制高等学校進学者			県内進学者									県外進学者														
	計	男	女	計			国立			公立			私立			計			国立			公立			私立		
県内中学校卒業生計	100.0	51.4	48.6	92.0	47.4	44.6	0.2	0.1	0.1	63.9	31.8	32.1	27.9	15.6	12.3	8.0	4.0	4.0	0.1	0.0	0.1	0.4	0.2	0.2	7.5	3.8	3.7
国立中学校卒業生計	100.0	50.6	49.4	76.7	41.3	35.5	-	-	-	34.9	14.5	20.3	41.9	26.7	15.1	23.3	9.3	14.0	4.7	0.6	4.1	-	-	-	18.6	8.7	9.9
さいたま市	100.0	50.6	49.4	76.7	41.3	35.5	-	-	-	34.9	14.5	20.3	41.9	26.7	15.1	23.3	9.3	14.0	4.7	0.6	4.1	-	-	-	18.6	8.7	9.9
公立中学校卒業生計	100.0	51.3	48.7	91.9	47.1	44.7	0.3	0.1	0.1	67.3	33.5	33.8	24.3	13.6	10.7	8.1	4.1	4.0	0.1	0.0	0.1	0.4	0.2	0.2	7.7	3.9	3.8
さいたま市	100.0	51.6	48.4	91.1	47.3	43.8	0.1	0.0	0.1	63.2	31.9	31.4	27.8	15.4	12.4	8.9	4.3	4.6	0.3	0.1	0.2	0.3	0.2	0.1	8.3	4.0	4.3
川口市	100.0	50.3	49.7	84.6	43.2	41.4	0.0	0.0	-	64.5	31.7	32.8	20.1	11.5	8.6	15.4	7.1	8.3	0.1	0.0	0.0	0.4	0.3	0.1	14.9	6.8	8.1
鴻巣市	100.0	49.1	50.9	96.9	47.4	49.5	-	-	-	63.2	29.8	33.4	33.7	17.6	16.1	3.1	1.7	1.5	0.1	0.1	-	-	-	-	3.0	1.6	1.5
上尾市	100.0	50.5	49.5	96.1	48.2	47.9	-	-	-	66.9	31.9	35.1	29.2	16.3	12.9	3.9	2.3	1.6	0.2	0.1	0.1	0.1	0.1	-	3.7	2.1	1.6
草加市	100.0	50.2	49.8	87.5	44.1	43.4	-	-	-	69.9	33.8	36.1	17.7	10.4	7.3	12.5	6.1	6.4	0.1	-	0.1	0.4	0.2	0.2	11.9	5.9	6.1
蕨市	100.0	51.0	49.0	81.0	40.6	40.4	-	-	-	60.5	29.0	31.5	20.4	11.6	8.8	19.0	10.4	8.6	-	-	-	0.2	0.2	-	18.8	10.2	8.6
戸田市	100.0	51.2	48.8	84.0	43.2	40.8	-	-	-	60.9	29.2	31.8	23.1	14.0	9.1	16.0	8.0	7.9	0.2	0.1	0.1	0.5	0.4	0.1	15.3	7.5	7.7
朝霞市	100.0	48.1	51.9	86.8	41.9	44.9	0.4	0.2	0.2	61.7	27.1	34.6	24.8	14.7	10.1	13.2	6.2	7.0	0.2	0.1	0.1	0.1	0.1	-	12.9	6.0	6.9
志木市	100.0	51.8	48.2	88.3	46.4	41.9	0.7	0.5	0.2	60.9	28.2	32.7	26.6	17.7	8.9	11.7	5.4	6.3	-	-	-	-	-	-	11.7	5.4	6.3
和光市	100.0	48.9	51.1	79.8	40.2	39.6	1.4	0.3	1.0	55.1	26.6	28.5	23.3	13.3	10.0	20.2	8.6	11.6	0.5	0.2	0.3	0.9	0.2	0.7	18.8	8.3	10.5
新座市	100.0	51.2	48.8	88.9	44.9	43.9	0.6	0.3	0.3	64.5	31.9	32.6	23.7	12.7	11.1	11.1	6.3	4.9	0.1	-	0.1	0.3	0.1	0.2	10.8	6.2	4.6
桶川市	100.0	47.6	52.4	97.3	46.6	50.7	-	-	-	68.8	32.7	36.1	28.6	14.0	14.6	2.7	0.9	1.7	0.2	-	0.2	-	-	-	2.5	0.9	1.6
北本市	100.0	56.2	43.8	96.0	55.0	41.1	0.2	0.2	-	65.8	33.5	32.3	30.1	21.3	8.8	4.0	1.3	2.7	-	-	-	-	-	-	4.0	1.3	2.7
伊奈町	100.0	51.7	48.3	96.9	50.1	46.8	0.4	0.2	0.2	75.5	36.8	38.7	21.0	13.1	7.9	3.1	1.7	1.5	-	-	-	-	-	-	3.1	1.7	1.5
川越市	100.0	52.2	47.8	96.5	50.4	46.1	1.0	0.6	0.5	62.9	31.6	31.3	32.5	18.2	14.3	3.5	1.9	1.7	0.1	0.1	-	-	0.1	0.0	3.3	1.7	1.6
所沢市	100.0	51.2	48.8	87.7	45.6	42.0	0.3	0.1	0.2	63.5	32.1	31.4	23.9	13.4	10.4	12.3	5.6	6.7	0.0	-	0.0	0.6	0.2	0.4	11.7	5.5	6.3
飯能市	100.0	54.0	46.0	93.0	50.8	42.2	0.4	-	0.4	68.7	35.6	33.1	24.0	15.2	8.8	7.0	3.2	3.8	-	-	-	0.4	-	0.4	6.6	3.2	3.4
東松山市	100.0	49.3	50.7	97.4	48.2	49.2	0.9	0.7	0.3	62.7	31.5	31.2	33.7	16.0	17.7	2.6	1.2	1.4	-	-	-	0.4	0.1	0.3	2.2	1.0	1.2
狭山市	100.0	52.0	48.0	91.8	47.4	44.4	0.3	0.1	0.2	67.6	34.5	33.1	24.0	12.8	11.1	8.2	4.6	3.6	-	-	-	-	-	-	8.2	4.6	3.6
入間市	100.0	52.5	47.5	92.2	49.1	43.1	0.1	-	0.1	69.5	37.1	32.4	22.6	11.9	10.6	7.8	3.5	4.4	0.1	-	0.1	0.2	-	0.2	7.5	3.5	4.0
富士見市	100.0	54.3	45.7	92.8	50.4	42.4	0.2	0.2	-	65.8	34.2	31.6	26.7	15.9	10.8	7.2	3.9	3.3	0.1	-	0.1	0.2	-	0.2	6.9	3.9	3.0
坂戸市	100.0	50.2	49.8	97.3	48.4	48.9	1.6	0.5	1.2	61.5	30.2	31.3	34.2	17.7	16.5	2.7	1.7	0.9	-	-	-	0.2	0.1	0.1	2.4	1.6	0.8
鶴ヶ島市	100.0	50.5	49.5	98.0	49.2	48.8	1.5	0.3	1.2	63.7	30.3	33.4	32.8	18.5	14.2	2.0	1.3	0.7	-	-	-	-	-	-	2.0	1.3	0.7
日高市	100.0	54.9	45.1	97.0	53.1	43.8	0.9	0.6	0.2	74.7	41.0	33.7	21.4	11.4	9.9	3.0	1.7	1.3	-	-	-	-	-	-	3.0	1.7	1.3
ふじみ野市	100.0	50.9	49.1	91.8	47.2	44.6	1.3	0.3	1.0	57.8	29.3	28.5	32.7	17.6	15.1	8.2	3.7	4.5	0.1	-	0.1	0.2	0.1	0.1	7.9	3.6	4.3

第4表 (続き)

(単位: %)

市町村等	全日制高等学校進学者			県内進学者									県外進学者														
	計	男	女	計			国立			公立			私立			計			国立			公立			私立		
				計	男	女	計	男	女	計	男	女	計	男	女	計	男	女	計	男	女	計	男	女			
三芳町	100.0	55.5	44.5	95.3	53.1	42.1	0.9	0.6	0.3	64.7	35.9	28.8	29.7	16.6	13.1	4.7	2.4	2.4	-	-	-	-	-	-	4.7	2.4	2.4
毛呂山町	100.0	53.0	47.0	98.6	52.0	46.6	1.8	0.4	1.4	67.6	35.6	32.0	29.2	16.0	13.2	1.4	1.1	0.4	-	-	-	-	-	-	1.4	1.1	0.4
越生町	100.0	55.3	44.7	98.1	54.4	43.7	1.9	1.0	1.0	56.3	26.2	30.1	39.8	27.2	12.6	1.9	1.0	1.0	-	-	-	-	-	-	1.9	1.0	1.0
滑川町	100.0	56.1	43.9	98.6	54.7	43.9	0.7	-	0.7	71.6	41.9	29.7	26.4	12.8	13.5	1.4	1.4	-	-	-	-	-	-	-	1.4	1.4	-
嵐山町	100.0	52.3	47.7	98.7	51.7	47.0	1.3	0.7	0.7	68.9	35.1	33.8	28.5	15.9	12.6	1.3	0.7	0.7	-	-	-	0.7	-	0.7	0.7	0.7	-
小川町	100.0	53.6	46.4	98.3	52.8	45.5	-	-	-	63.1	33.5	29.6	35.2	19.3	15.9	1.7	0.9	0.9	-	-	-	0.4	-	0.4	1.3	0.9	0.4
川島町	100.0	52.0	48.0	97.7	50.3	47.4	1.7	-	1.7	73.7	38.3	35.4	22.3	12.0	10.3	2.3	1.7	0.6	-	-	-	0.6	-	0.6	1.7	1.7	-
吉見町	100.0	45.3	54.7	99.4	44.7	54.7	-	-	-	77.1	34.7	42.4	22.4	10.0	12.4	0.6	0.6	-	-	-	-	-	-	-	0.6	0.6	-
鳩山町	100.0	48.6	51.4	100.0	48.6	51.4	-	-	-	70.3	29.7	40.5	29.7	18.9	10.8	-	-	-	-	-	-	-	-	-	-	-	-
ときがわ町	100.0	54.8	45.2	98.9	53.8	45.2	1.1	-	1.1	66.7	32.3	34.4	31.2	21.5	9.7	1.1	1.1	-	-	-	-	-	-	-	1.1	1.1	-
東秩父村	100.0	53.6	46.4	100.0	53.6	46.4	-	-	-	75.0	35.7	39.3	25.0	17.9	7.1	-	-	-	-	-	-	-	-	-	-	-	-
熊谷市	100.0	52.3	47.7	96.8	50.6	46.2	0.1	-	0.1	73.3	38.3	35.0	23.4	12.2	11.2	3.2	1.7	1.5	-	-	-	0.3	0.2	0.2	2.9	1.6	1.3
秩父市	100.0	54.2	45.8	98.6	52.9	45.7	0.2	0.2	-	86.2	46.5	39.6	12.3	6.2	6.1	1.4	1.2	0.2	-	-	-	0.2	0.2	-	1.2	1.0	0.2
本庄市	100.0	49.3	50.7	94.2	45.9	48.3	-	-	-	66.3	31.8	34.4	27.9	14.1	13.8	5.8	3.3	2.5	0.3	0.1	0.1	0.3	-	0.3	5.2	3.2	2.0
深谷市	100.0	50.2	49.8	98.2	49.1	49.2	0.2	0.2	-	74.8	37.7	37.2	23.2	11.2	12.0	1.8	1.1	0.7	-	-	-	0.4	0.1	0.3	1.4	1.0	0.4
横瀬町	100.0	47.9	52.1	94.8	43.8	51.0	-	-	-	83.3	38.5	44.8	11.5	5.2	6.3	5.2	4.2	1.0	-	-	-	-	-	-	5.2	4.2	1.0
皆野町	100.0	54.8	45.2	100.0	54.8	45.2	-	-	-	84.9	48.4	36.6	15.1	6.5	8.6	-	-	-	-	-	-	-	-	-	-	-	-
長瀨町	100.0	51.5	48.5	100.0	51.5	48.5	-	-	-	91.2	45.6	45.6	8.8	5.9	2.9	-	-	-	-	-	-	-	-	-	-	-	-
小鹿野町	100.0	52.5	47.5	98.0	52.5	45.5	-	-	-	90.1	47.5	42.6	7.9	5.0	3.0	2.0	-	2.0	-	-	-	1.0	-	1.0	1.0	-	1.0
美里町	100.0	50.0	50.0	97.8	47.8	50.0	-	-	-	65.6	31.1	34.4	32.2	16.7	15.6	2.2	2.2	-	-	-	-	-	-	-	2.2	2.2	-
神川町	100.0	47.7	52.3	91.5	45.4	46.2	-	-	-	69.2	33.8	35.4	22.3	11.5	10.8	8.5	2.3	6.2	-	-	-	3.1	0.8	2.3	5.4	1.5	3.8
上里町	100.0	49.5	50.5	94.0	47.3	46.7	-	-	-	69.6	33.9	35.7	24.5	13.5	11.0	6.0	2.2	3.8	-	-	-	1.3	0.9	0.3	4.7	1.3	3.4
寄居町	100.0	53.5	46.5	97.5	52.1	45.4	-	-	-	73.2	37.3	35.9	24.3	14.8	9.5	2.5	1.4	1.1	-	-	-	-	-	-	2.5	1.4	1.1



第4表 (続き)

(単位: %)

市町村等	全日制高等学校進学者						県内進学者									県外進学者											
	計	男	女	計	男	女	国立			公立			私立			計	男	女	国立			公立			私立		
							計	男	女	計	男	女	計	男	女				計	男	女	計	男	女	計	男	女
行田市	100.0	49.0	51.0	96.0	46.1	49.9	0.1	0.1	-	75.3	34.1	41.1	20.6	11.9	8.7	4.0	2.9	1.1	-	-	-	-	-	-	4.0	2.9	1.1
加須市	100.0	50.7	49.3	90.9	44.0	46.9	-	-	-	76.6	35.8	40.8	14.3	8.2	6.1	9.1	6.7	2.4	-	-	-	0.3	0.2	0.1	8.8	6.5	2.2
春日部市	100.0	50.3	49.7	93.7	46.8	46.8	-	-	-	73.7	35.3	38.5	20.0	11.6	8.4	6.3	3.5	2.8	0.2	0.1	0.1	0.5	0.4	0.1	5.7	3.0	2.7
羽生市	100.0	49.7	50.3	90.8	44.3	46.5	-	-	-	83.9	41.5	42.4	6.9	2.8	4.1	9.2	5.4	3.9	-	-	-	0.2	-	0.2	9.0	5.4	3.7
越谷市	100.0	51.6	48.4	91.7	46.9	44.8	-	-	-	68.7	33.5	35.1	23.0	13.3	9.7	8.3	4.7	3.6	0.0	-	0.0	0.5	0.2	0.3	7.8	4.5	3.3
久喜市	100.0	50.3	49.7	91.1	45.3	45.8	-	-	-	72.2	35.4	36.8	18.9	9.9	9.0	8.9	5.0	3.9	0.1	0.1	-	0.6	0.6	-	8.2	4.3	3.9
八潮市	100.0	53.4	46.6	85.0	46.6	38.4	-	-	-	74.5	39.3	35.2	10.6	7.3	3.2	15.0	6.7	8.2	0.1	0.1	-	1.0	0.6	0.4	13.8	6.0	7.8
三郷市	100.0	51.3	48.7	85.1	44.1	40.9	-	-	-	71.9	36.6	35.3	13.2	7.5	5.7	14.9	7.2	7.7	0.1	0.1	-	3.9	1.1	2.8	10.9	6.0	4.9
蓮田市	100.0	52.1	47.9	95.9	49.8	46.2	-	-	-	71.4	35.9	35.5	24.6	13.9	10.7	4.1	2.4	1.7	0.2	0.2	-	0.2	-	0.2	3.6	2.1	1.5
幸手市	100.0	49.9	50.1	93.1	44.9	48.1	-	-	-	79.2	37.7	41.4	13.9	7.2	6.7	6.9	5.0	2.0	-	-	-	1.0	0.7	0.2	6.0	4.2	1.7
吉川市	100.0	48.7	51.3	93.1	44.0	49.0	-	-	-	71.5	33.2	38.2	21.6	10.8	10.8	6.9	4.7	2.3	0.3	0.3	-	0.2	0.2	-	6.5	4.2	2.3
白岡市	100.0	54.6	45.4	93.2	51.5	41.7	-	-	-	67.7	35.6	32.1	25.5	15.9	9.6	6.8	3.0	3.7	0.2	-	0.2	-	-	-	6.6	3.0	3.5
宮代町	100.0	50.0	50.0	94.4	47.6	46.8	-	-	-	73.8	34.1	39.7	20.6	13.5	7.1	5.6	2.4	3.2	-	-	-	-	-	-	5.6	2.4	3.2
杉戸町	100.0	55.7	44.3	93.6	51.1	42.5	-	-	-	79.0	42.3	36.7	14.7	8.8	5.9	6.4	4.6	1.7	-	-	-	0.2	0.2	-	6.1	4.4	1.7
松伏町	100.0	55.7	44.3	95.1	53.8	41.3	-	-	-	79.5	44.6	34.9	15.6	9.2	6.4	4.9	1.8	3.1	-	-	-	0.6	-	0.6	4.3	1.8	2.4
私立中学校卒業生計	100.0	54.3	45.7	96.2	52.8	43.5	0.0	0.0	-	0.9	0.2	0.7	95.3	52.5	42.8	3.8	1.6	2.2	-	-	-	0.5	0.3	0.2	3.3	1.3	2.0
さいたま市	100.0	45.7	54.3	96.1	44.3	51.8	-	-	-	0.7	0.2	0.6	95.4	44.2	51.2	3.9	1.4	2.6	-	-	-	0.4	0.2	0.2	3.5	1.1	2.4
蕨市	100.0	56.4	43.6	89.1	49.1	40.0	-	-	-	3.6	1.8	1.8	85.5	47.3	38.2	10.9	7.3	3.6	-	-	-	1.8	1.8	-	9.1	5.5	3.6
新座市	100.0	94.4	5.6	95.3	90.5	4.7	-	-	-	0.4	0.4	-	94.8	90.1	4.7	4.7	3.9	0.9	-	-	-	-	-	-	4.7	3.9	0.9
伊奈町	100.0	46.2	53.8	92.3	46.2	46.2	7.7	7.7	-	7.7	-	7.7	76.9	38.5	38.5	7.7	-	7.7	-	-	-	-	-	-	7.7	-	7.7
川越市	100.0	66.7	33.3	96.3	65.4	30.9	-	-	-	0.7	0.2	0.5	95.6	65.1	30.5	3.7	1.4	2.3	-	-	-	0.5	-	0.5	3.2	1.4	1.8
飯能市	100.0	41.1	58.9	95.5	39.3	56.3	-	-	-	0.9	-	0.9	94.6	39.3	55.4	4.5	1.8	2.7	-	-	-	-	-	-	4.5	1.8	2.7
東松山市	100.0	46.8	53.2	100.0	46.8	53.2	-	-	-	3.9	1.3	2.6	96.1	45.5	50.6	-	-	-	-	-	-	-	-	-	-	-	-
狭山市	100.0	56.8	43.2	96.6	55.3	41.3	-	-	-	-	-	-	96.6	55.3	41.3	3.4	1.5	1.9	-	-	-	1.0	0.5	0.5	2.4	1.0	1.5
入間市	100.0	61.5	38.5	90.8	60.0	30.8	-	-	-	1.5	1.5	-	89.2	58.5	30.8	9.2	1.5	7.7	-	-	-	3.1	1.5	1.5	6.2	-	6.2
毛呂山町	100.0	42.9	57.1	90.5	38.1	52.4	-	-	-	4.8	-	4.8	85.7	38.1	47.6	9.5	4.8	4.8	-	-	-	-	-	-	9.5	4.8	4.8
嵐山町	100.0	-	100.0	100.0	-	100.0	-	-	-	2.6	-	2.6	97.4	-	97.4	-	-	-	-	-	-	-	-	-	-	-	-
本庄市	100.0	58.0	42.0	100.0	58.0	42.0	-	-	-	-	-	-	100.0	58.0	42.0	-	-	-	-	-	-	-	-	-	-	-	-
深谷市	100.0	42.1	57.9	100.0	42.1	57.9	-	-	-	5.3	-	5.3	94.7	42.1	52.6	-	-	-	-	-	-	-	-	-	-	-	-
加須市	100.0	51.6	48.4	96.8	50.0	46.8	-	-	-	2.4	-	2.4	94.4	50.0	44.4	3.2	1.6	1.6	-	-	-	1.6	1.6	-	1.6	-	1.6
春日部市	100.0	57.9	42.1	95.3	56.1	39.3	-	-	-	-	-	-	95.3	56.1	39.3	4.7	1.9	2.8	-	-	-	-	-	-	4.7	1.9	2.8
越谷市	100.0	50.0	50.0	97.7	49.4	48.3	-	-	-	0.6	-	0.6	97.1	49.4	47.7	2.3	0.6	1.7	-	-	-	-	-	-	2.3	0.6	1.7
杉戸町	100.0	55.2	44.8	100.0	55.2	44.8	-	-	-	-	-	-	100.0	55.2	44.8	-	-	-	-	-	-	-	-	-	-	-	-
国立中学校卒業生計	100.0	50.6	49.4	76.7	41.3	35.5	-	-	-	34.9	14.5	20.3	41.9	26.7	15.1	23.3	9.3	14.0	4.7	0.6	4.1	-	-	-	18.6	8.7	9.9
公立中学校卒業生計	100.0	51.3	48.7	91.9	47.1	44.7	0.3	0.1	0.1	67.3	33.5	33.8	24.3	13.6	10.7	8.1	4.1	4.0	0.1	0.0	0.1	0.4	0.2	0.2	7.7	3.9	3.8
私立中学校卒業生計	100.0	54.3	45.7	96.2	52.8	43.5	0.0	0.0	-	0.9	0.2	0.7	95.3	52.5	42.8	3.8	1.6	2.2	-	-	-	0.5	0.3	0.2	3.3	1.3	2.0
県内中学校卒業生計	100.0	51.4	48.6	92.0	47.4	44.6	0.2	0.1	0.1	63.9	31.8	32.1	27.9	15.6	12.3	8.0	4.0	4.0	0.1	0.0	0.1	0.4	0.2	0.2	7.5	3.8	3.7

第5表 定時制・通信制高等学校進学者の内訳(市町村別)

(単位:人)

市町村等	定時制												通信制												(参考)高等学校等進学者のうち、下記の学校等に重複して進学・入学している者																				
	計			県内			県外			計			県内			県外			計			専修学校			各種学校			公共職業能力開発施設等																	
				公立			私立						公立			私立						高等課程						一般課程																	
	計	男	女	計	男	女	計	男	女	計	男	女	計	男	女	計	男	女	計	男	女	計	男	女	計	男	女	計	男	女	計	男	女												
県内中学校卒業生計	1,162	642	520	1,138	628	510	14	8	6	10	6	4	1,598	795	803	123	54	69	327	206	121	8	8	-	1,140	527	613	26	20	6	19	15	4	4	3	1	3	2	1	-	-	-			
国立中学校卒業生計	-	-	-	-	-	-	-	-	-	-	-	-	2	2	-	-	-	-	-	-	-	1	1	-	1	1	-	-	-	-	-	-	-	-	-	-	-	-	-						
さいたま市	-	-	-	-	-	-	-	-	-	-	-	-	2	2	-	-	-	-	-	-	-	1	1	-	1	1	-	-	-	-	-	-	-	-	-	-	-	-	-						
公立中学校卒業生計	1,162	642	520	1,138	628	510	14	8	6	10	6	4	1,581	783	798	123	54	69	327	206	121	7	7	-	1,124	516	608	25	19	6	19	15	4	4	3	1	2	1	1	-	-	-			
さいたま市	160	83	77	158	83	75	2	-	2	-	-	-	279	140	139	33	8	25	28	16	12	1	1	-	217	115	102	6	6	-	6	6	-	-	-	-	-	-	-	-	-	-			
川口市	156	81	75	154	80	74	2	1	1	-	-	-	152	74	78	10	7	3	28	18	10	-	-	-	114	49	65	3	2	1	1	1	-	-	-	-	2	1	1	-	-	-			
鴻巣市	39	20	19	37	18	19	-	-	-	2	2	-	21	9	12	-	-	-	3	1	2	-	-	-	18	8	10	-	-	-	-	-	-	-	-	-	-	-	-	-	-	-			
上尾市	34	19	15	33	18	15	-	-	-	1	1	-	42	17	25	2	-	2	5	3	2	-	-	-	35	14	21	-	-	-	-	-	-	-	-	-	-	-	-	-	-	-			
草加市	56	31	25	54	30	24	1	1	-	1	-	1	77	53	24	4	4	-	34	28	6	-	-	-	39	21	18	3	3	-	1	1	-	2	2	-	-	-	-	-	-	-	-	-	-
蕨市	19	7	12	19	7	12	-	-	-	-	-	-	10	7	3	-	-	-	-	-	-	-	-	-	10	7	3	-	-	-	-	-	-	-	-	-	-	-	-	-	-	-			
戸田市	48	30	18	48	30	18	-	-	-	-	-	-	43	28	15	7	6	1	4	4	-	-	-	-	32	18	14	-	-	-	-	-	-	-	-	-	-	-	-	-	-	-			
朝霞市	12	8	4	11	7	4	-	-	-	1	1	-	28	14	14	-	-	-	4	3	1	2	2	-	22	9	13	-	-	-	-	-	-	-	-	-	-	-	-	-	-	-			
志木市	3	1	2	3	1	2	-	-	-	-	-	-	15	6	9	2	-	2	1	-	1	-	-	-	12	6	6	-	-	-	-	-	-	-	-	-	-	-	-	-	-	-			
和光市	3	2	1	2	1	1	1	1	-	-	-	-	20	7	13	-	-	-	3	1	2	1	1	-	16	5	11	-	-	-	-	-	-	-	-	-	-	-	-	-	-	-			
新座市	22	13	9	22	13	9	-	-	-	-	-	-	39	20	19	2	2	-	4	4	-	-	-	-	33	14	19	-	-	-	-	-	-	-	-	-	-	-	-	-	-	-			
桶川市	20	16	4	19	15	4	-	-	-	1	1	-	14	6	8	4	2	2	-	-	-	-	-	-	10	4	6	-	-	-	-	-	-	-	-	-	-	-	-	-	-	-			
北本市	21	10	11	21	10	11	-	-	-	-	-	-	13	8	5	1	-	1	3	3	-	-	-	-	9	5	4	-	-	-	-	-	-	-	-	-	-	-	-	-	-	-			
伊奈町	9	7	2	9	7	2	-	-	-	-	-	-	14	8	6	-	-	-	2	1	1	-	-	-	12	7	5	-	-	-	-	-	-	-	-	-	-	-	-	-	-	-			
川越市	39	19	20	39	19	20	-	-	-	-	-	-	70	33	37	3	2	1	15	7	8	1	1	-	51	23	28	-	-	-	-	-	-	-	-	-	-	-	-	-	-	-			
所沢市	75	46	29	72	45	27	1	1	-	2	-	2	83	36	47	7	3	4	10	8	2	-	-	-	66	25	41	3	3	-	3	3	-	-	-	-	-	-	-	-	-	-	-	-	-
飯能市	14	8	6	14	8	6	-	-	-	-	-	-	13	9	4	1	-	1	4	3	1	-	-	-	8	6	2	-	-	-	-	-	-	-	-	-	-	-	-	-	-	-			
東松山市	5	1	4	5	1	4	-	-	-	-	-	-	14	9	5	2	1	1	6	4	2	-	-	-	6	4	2	-	-	-	-	-	-	-	-	-	-	-	-	-	-	-			
狭山市	50	22	28	50	22	28	-	-	-	-	-	-	17	12	5	2	2	-	4	2	2	-	-	-	11	8	3	-	-	-	-	-	-	-	-	-	-	-	-	-	-	-			
入間市	46	26	20	46	26	20	-	-	-	-	-	-	46	20	26	-	-	-	15	9	6	-	-	-	31	11	20	-	-	-	-	-	-	-	-	-	-	-	-	-	-	-			
富士見市	5	2	3	5	2	3	-	-	-	-	-	-	31	17	14	3	1	2	4	3	1	-	-	-	24	13	11	-	-	-	-	-	-	-	-	-	-	-	-	-	-	-			
坂戸市	5	5	-	5	5	-	-	-	-	-	-	-	20	10	10	-	-	-	6	3	3	-	-	-	14	7	7	-	-	-	-	-	-	-	-	-	-	-	-	-	-	-			
鶴ヶ島市	5	3	2	5	3	2	-	-	-	-	-	-	14	9	5	1	-	1	6	4	2	1	1	-	6	4	2	-	-	-	-	-	-	-	-	-	-	-	-	-	-	-			
日高市	1	1	-	1	1	-	-	-	-	-	-	-	13	6	7	2	1	1	3	1	2	-	-	-	8	4	4	-	-	-	-	-	-	-	-	-	-	-	-	-	-	-			
ふじみ野市	7	4	3	7	4	3	-	-	-	-	-	-	21	12	9	1	-	1	5	3	2	-	-	-	15	9	6	-	-	-	-	-	-	-	-	-	-	-	-	-	-	-			





第6表 高等専門学校等・特別支援学校高等部・専修学校等進学・入学者の内訳(市町村別)

(単位:人)

市町村等	高等専門学校等												特別支援学校高等部									専修学校等															
	計			高等専門学校			中等教育学校後期課程			高等学校別科			計			県内			県外			計			専修学校						各種学校			公共職業能力開発施設等			
	計	男	女	計	男	女	計	男	女	計	男	女	計	男	女	計	男	女	計	男	女	高等課程			一般課程			計	男	女	計	男	女				
																						計	男	女	計	男	女										
県内中学校卒業生計	92	82	10	92	82	10	-	-	-	-	-	-	689	453	236	676	447	229	13	6	7	117	64	55	83	44	39	18	10	8	11	3	8	7	7	-	
国立中学校卒業生計	-	-	-	-	-	-	-	-	-	-	-	-	-	-	-	-	-	-	-	-	-	-	-	-	-	-	-	-	-	-	-	-	-	-	-	-	
さいたま市	-	-	-	-	-	-	-	-	-	-	-	-	-	-	-	-	-	-	-	-	-	-	-	-	-	-	-	-	-	-	-	-	-	-	-	-	
公立中学校卒業生計	91	81	10	91	81	10	-	-	-	-	-	-	689	453	236	676	447	229	13	6	7	117	64	53	81	44	37	18	10	8	11	3	8	7	7	-	
さいたま市	12	11	1	12	11	1	-	-	-	-	-	-	107	65	42	104	64	40	3	1	2	8	6	2	6	4	2	1	1	-	-	-	-	1	1	-	
川口市	5	4	1	5	4	1	-	-	-	-	-	-	58	36	22	56	35	21	2	1	1	23	9	14	17	6	11	1	1	-	5	2	3	-	-	-	
鴻巣市	2	1	1	2	1	1	-	-	-	-	-	-	12	9	3	12	9	3	-	-	-	1	-	1	1	-	1	-	-	-	-	-	-	-	-	-	-
上尾市	1	1	-	1	1	-	-	-	-	-	-	-	30	14	16	30	14	16	-	-	-	6	5	1	1	1	-	3	2	1	-	-	-	2	2	-	
草加市	3	3	-	3	3	-	-	-	-	-	-	-	21	16	5	20	15	5	1	1	-	10	9	1	6	5	1	3	3	-	-	-	-	1	1	-	
蕨市	2	2	-	2	2	-	-	-	-	-	-	-	4	3	1	4	3	1	-	-	-	5	-	5	4	-	4	1	-	1	-	-	-	-	-	-	
戸田市	1	1	-	1	1	-	-	-	-	-	-	-	16	13	3	15	12	3	1	1	-	-	-	-	-	-	-	-	-	-	-	-	-	-	-	-	
朝霞市	-	-	-	-	-	-	-	-	-	-	-	-	15	8	7	15	8	7	-	-	-	-	-	-	-	-	-	-	-	-	-	-	-	-	-	-	
志木市	1	1	-	1	1	-	-	-	-	-	-	-	7	4	3	6	4	2	1	-	1	-	-	-	-	-	-	-	-	-	-	-	-	-	-	-	
和光市	1	1	-	1	1	-	-	-	-	-	-	-	6	5	1	6	5	1	-	-	-	-	-	-	-	-	-	-	-	-	-	-	-	-	-	-	
新座市	-	-	-	-	-	-	-	-	-	-	-	-	20	14	6	20	14	6	-	-	-	1	-	1	1	-	1	-	-	-	-	-	-	-	-	-	
桶川市	2	2	-	2	2	-	-	-	-	-	-	-	7	5	2	7	5	2	-	-	-	-	-	-	-	-	-	-	-	-	-	-	-	-	-	-	
北本市	1	1	-	1	1	-	-	-	-	-	-	-	4	4	-	4	4	-	-	-	-	-	-	-	-	-	-	-	-	-	-	-	-	-	-	-	
伊奈町	-	-	-	-	-	-	-	-	-	-	-	-	6	5	1	6	5	1	-	-	-	2	1	1	1	-	1	-	-	-	-	-	-	1	1	-	
川越市	2	1	1	2	1	1	-	-	-	-	-	-	30	16	14	29	16	13	1	-	1	3	-	3	1	-	1	2	-	2	-	-	-	-	-	-	
所沢市	3	2	1	3	2	1	-	-	-	-	-	-	35	21	14	35	21	14	-	-	-	5	2	3	4	2	2	1	-	1	-	-	-	-	-	-	
飯能市	4	4	-	4	4	-	-	-	-	-	-	-	13	8	5	12	7	5	1	1	-	-	-	-	-	-	-	-	-	-	-	-	-	-	-	-	
東松山市	-	-	-	-	-	-	-	-	-	-	-	-	12	8	4	12	8	4	-	-	-	1	1	-	1	1	-	-	-	-	-	-	-	-	-	-	
狭山市	2	2	-	2	2	-	-	-	-	-	-	-	16	11	5	16	11	5	-	-	-	2	2	-	2	2	-	-	-	-	-	-	-	-	-	-	
人間市	1	-	1	1	-	1	-	-	-	-	-	-	15	12	3	14	12	2	1	-	1	1	-	1	1	-	1	-	-	-	-	-	-	-	-	-	
富士見市	1	1	-	1	1	-	-	-	-	-	-	-	10	8	2	10	8	2	-	-	-	2	-	2	2	-	2	-	-	-	-	-	-	-	-	-	
坂戸市	2	2	-	2	2	-	-	-	-	-	-	-	3	2	1	3	2	1	-	-	-	1	1	-	1	1	-	-	-	-	-	-	-	-	-	-	
鶴ヶ島市	-	-	-	-	-	-	-	-	-	-	-	-	5	5	-	5	5	-	-	-	-	-	-	-	-	-	-	-	-	-	-	-	-	-	-	-	
日高市	3	3	-	3	3	-	-	-	-	-	-	-	4	3	1	4	3	1	-	-	-	3	1	2	1	-	1	2	1	1	-	-	-	-	-	-	
ふじみ野市	2	2	-	2	2	-	-	-	-	-	-	-	11	8	3	11	8	3	-	-	-	-	-	-	-	-	-	-	-	-	-	-	-	-	-	-	



第6表 (続き)

(単位: 人)

市町村等	高等専門学校等												特別支援学校高等部									専修学校等														
	計			高等専門学校			中等教育学校後期課程			高等学校別科			計			県内			県外			計			専修学校						公共職業能力開発施設等					
	計	男	女	計	男	女	計	男	女	計	男	女	計	男	女	計	男	女	計	男	女	高等課程			一般課程			各種学校			公共職業能力開発施設等					
																						計	男	女	計	男	女	計	男	女	計	男	女	計	男	女
行田市	-	-	-	-	-	-	-	-	-	-	-	7	4	3	7	4	3	-	-	-	1	-	1	-	-	-	-	-	-	-	1	-	1	-	-	-
加須市	1	1	-	1	1	-	-	-	-	-	-	14	8	6	14	8	6	-	-	-	-	-	-	-	-	-	-	-	-	-	-	-	-	-	-	
春日部市	3	3	-	3	3	-	-	-	-	-	-	17	11	6	17	11	6	-	-	-	5	3	2	3	2	1	2	1	1	-	-	-	-	-	-	
羽生市	-	-	-	-	-	-	-	-	-	-	-	10	8	2	10	8	2	-	-	-	-	-	-	-	-	-	-	-	-	-	-	-	-	-	-	
越谷市	4	3	1	4	3	1	-	-	-	-	-	31	19	12	30	19	11	1	-	1	11	4	7	9	4	5	-	-	-	2	-	2	-	-	-	
久喜市	2	2	-	2	2	-	-	-	-	-	-	12	11	1	12	11	1	-	-	-	-	-	-	-	-	-	-	-	-	-	-	-	-	-	-	
八潮市	-	-	-	-	-	-	-	-	-	-	-	8	6	2	8	6	2	-	-	-	1	1	-	-	-	-	-	-	1	1	-	-	-	-	-	
三郷市	1	1	-	1	1	-	-	-	-	-	-	16	10	6	16	10	6	-	-	-	5	4	1	5	4	1	-	-	-	-	-	-	-	-	-	
蓮田市	-	-	-	-	-	-	-	-	-	-	-	5	3	2	5	3	2	-	-	-	-	-	-	-	-	-	-	-	-	-	-	-	-	-	-	
幸手市	-	-	-	-	-	-	-	-	-	-	-	5	3	2	4	2	2	1	1	-	2	2	-	2	2	-	-	-	-	-	-	-	-	-	-	
吉川市	2	2	-	2	2	-	-	-	-	-	-	8	6	2	8	6	2	-	-	-	2	-	2	-	-	-	-	-	2	-	2	-	-	-	-	
白岡市	2	2	-	2	2	-	-	-	-	-	-	8	6	2	8	6	2	-	-	-	1	1	-	1	1	-	-	-	-	-	-	-	-	-	-	
宮代町	-	-	-	-	-	-	-	-	-	-	-	5	4	1	5	4	1	-	-	-	1	1	-	1	1	-	-	-	-	-	-	-	-	-	-	
杉戸町	-	-	-	-	-	-	-	-	-	-	-	-	-	-	-	-	-	-	-	1	1	-	1	1	-	-	-	-	-	-	-	-	-	-	-	
松伏町	1	1	-	1	1	-	-	-	-	-	-	4	2	2	4	2	2	-	-	-	2	1	1	1	1	-	1	-	1	-	1	-	-	-	-	
私立中学校卒業生計	1	1	-	1	1	-	-	-	-	-	-	-	-	-	-	-	-	-	-	2	-	2	2	-	2	-	-	-	-	-	-	-	-	-	-	
さいたま市	-	-	-	-	-	-	-	-	-	-	-	-	-	-	-	-	-	-	-	1	-	1	1	-	1	-	-	-	-	-	-	-	-	-	-	
蕨市	-	-	-	-	-	-	-	-	-	-	-	-	-	-	-	-	-	-	-	-	-	-	-	-	-	-	-	-	-	-	-	-	-	-	-	
新座市	-	-	-	-	-	-	-	-	-	-	-	-	-	-	-	-	-	-	-	-	-	-	-	-	-	-	-	-	-	-	-	-	-	-	-	
伊奈町	1	1	-	1	1	-	-	-	-	-	-	-	-	-	-	-	-	-	-	-	-	-	-	-	-	-	-	-	-	-	-	-	-	-	-	
川越市	-	-	-	-	-	-	-	-	-	-	-	-	-	-	-	-	-	-	-	1	-	1	1	-	1	-	-	-	-	-	-	-	-	-	-	
飯能市	-	-	-	-	-	-	-	-	-	-	-	-	-	-	-	-	-	-	-	-	-	-	-	-	-	-	-	-	-	-	-	-	-	-	-	
東松山市	-	-	-	-	-	-	-	-	-	-	-	-	-	-	-	-	-	-	-	-	-	-	-	-	-	-	-	-	-	-	-	-	-	-	-	
狭山市	-	-	-	-	-	-	-	-	-	-	-	-	-	-	-	-	-	-	-	-	-	-	-	-	-	-	-	-	-	-	-	-	-	-	-	
入間市	-	-	-	-	-	-	-	-	-	-	-	-	-	-	-	-	-	-	-	-	-	-	-	-	-	-	-	-	-	-	-	-	-	-	-	
毛呂山町	-	-	-	-	-	-	-	-	-	-	-	-	-	-	-	-	-	-	-	-	-	-	-	-	-	-	-	-	-	-	-	-	-	-	-	
嵐山町	-	-	-	-	-	-	-	-	-	-	-	-	-	-	-	-	-	-	-	-	-	-	-	-	-	-	-	-	-	-	-	-	-	-	-	
本庄市	-	-	-	-	-	-	-	-	-	-	-	-	-	-	-	-	-	-	-	-	-	-	-	-	-	-	-	-	-	-	-	-	-	-	-	
深谷市	-	-	-	-	-	-	-	-	-	-	-	-	-	-	-	-	-	-	-	-	-	-	-	-	-	-	-	-	-	-	-	-	-	-	-	
加須市	-	-	-	-	-	-	-	-	-	-	-	-	-	-	-	-	-	-	-	-	-	-	-	-	-	-	-	-	-	-	-	-	-	-	-	
春日部市	-	-	-	-	-	-	-	-	-	-	-	-	-	-	-	-	-	-	-	-	-	-	-	-	-	-	-	-	-	-	-	-	-	-	-	
越谷市	-	-	-	-	-	-	-	-	-	-	-	-	-	-	-	-	-	-	-	-	-	-	-	-	-	-	-	-	-	-	-	-	-	-	-	
杉戸町	-	-	-	-	-	-	-	-	-	-	-	-	-	-	-	-	-	-	-	-	-	-	-	-	-	-	-	-	-	-	-	-	-	-	-	
国立中学校卒業生計	-	-	-	-	-	-	-	-	-	-	-	-	-	-	-	-	-	-	-	-	-	-	-	-	-	-	-	-	-	-	-	-	-	-	-	-
公立中学校卒業生計	91	81	10	91	81	10	-	-	-	-	-	689	453	236	676	447	229	13	6	7	117	64	53	81	44	37	18	10	8	11	3	8	7	7	-	
私立中学校卒業生計	1	1	-	1	1	-	-	-	-	-	-	-	-	-	-	-	-	-	-	2	-	2	2	-	2	-	-	-	-	-	-	-	-	-	-	
県内中学校卒業生計	92	82	10	92	82	10	-	-	-	-	-	689	453	236	676	447	229	13	6	7	119	64	55	83	44	39	18	10	8	11	3	8	7	7	-	

第7表 就職者・その他の者の内訳(市町村別)

(単位:人)

市町村等	就 職 者									そ の 他 の 者																		不詳・死亡の者								
	計			就職のみの者			かつ進学した者			計			進学希望者			就職希望者			海外進学者			国内無認可校 入学者			一時的な仕事 に就いた者						家事手伝い			進路未定者		
	計	男	女	計	男	女	計	男	女	計	男	女	計	男	女	計	男	女	計	男	女	計	男	女	計	男	女				計	男	女	計	男	女
県内中学校卒業者計	179	157	22	170	149	21	9	8	1	378	226	152	40	28	12	32	22	10	36	24	12	36	23	13	4	1	3	118	52	66	112	76	36	1	-	1
国立中学校卒業者計	1	1	-	-	-	-	1	1	-	-	-	-	-	-	-	-	-	-	-	-	-	-	-	-	-	-	-	-	-	-	-	-	-	-	-	-
さいたま市	1	1	-	-	-	-	1	1	-	-	-	-	-	-	-	-	-	-	-	-	-	-	-	-	-	-	-	-	-	-	-	-	-	-	-	-
公立中学校卒業者計	178	156	22	170	149	21	8	7	1	367	219	148	40	28	12	32	22	10	28	17	11	36	23	13	4	1	3	118	52	66	109	76	33	1	-	1
さいたま市	22	21	1	22	21	1	-	-	-	71	50	21	11	9	2	6	4	2	5	4	1	17	12	5	-	-	-	4	1	3	28	20	8	1	-	1
川口市	24	21	3	23	20	3	1	1	-	37	26	11	1	-	1	5	5	-	2	2	-	2	2	-	1	-	1	14	9	5	12	8	4	-	-	-
鴻巣市	1	1	-	1	1	-	-	-	-	3	1	2	-	-	-	-	-	-	-	-	-	1	1	-	-	-	-	1	-	1	1	-	1	-	-	-
上尾市	9	8	1	9	8	1	-	-	-	16	8	8	4	3	1	1	1	-	1	1	-	1	-	1	-	-	-	6	1	5	3	2	1	-	-	-
草加市	19	17	2	19	17	2	-	-	-	18	5	13	1	1	-	-	-	-	2	-	2	5	2	3	1	-	1	6	1	5	3	1	2	-	-	-
蕨市	1	1	-	1	1	-	-	-	-	4	2	2	-	-	-	-	-	-	-	-	-	1	1	-	-	-	-	3	1	2	-	-	-	-	-	-
戸田市	7	7	-	7	7	-	-	-	-	4	3	1	-	-	-	-	-	-	1	1	-	-	-	-	-	-	-	3	2	1	-	-	-	-	-	-
朝霞市	3	3	-	1	1	-	2	2	-	6	3	3	-	-	-	3	1	2	1	1	-	-	-	-	-	-	-	1	1	-	1	-	1	-	-	-
志木市	-	-	-	-	-	-	-	-	-	1	1	-	-	-	-	-	-	-	1	1	-	-	-	-	-	-	-	-	-	-	-	-	-	-	-	-
和光市	-	-	-	-	-	-	-	-	-	2	2	-	1	1	-	-	-	-	1	1	-	-	-	-	-	-	-	-	-	-	-	-	-	-	-	-
新座市	3	2	1	3	2	1	-	-	-	6	1	5	-	-	-	-	-	-	-	-	-	-	-	-	1	-	1	4	1	3	1	-	1	-	-	-
桶川市	2	2	-	2	2	-	-	-	-	1	1	-	-	-	-	1	1	-	-	-	-	-	-	-	-	-	-	-	-	-	-	-	-	-	-	-
北本市	-	-	-	-	-	-	-	-	-	5	3	2	-	-	-	-	-	-	-	-	-	3	2	1	-	-	-	-	-	-	2	1	1	-	-	-
伊奈町	1	-	1	1	-	1	-	-	-	1	-	1	-	-	-	-	-	-	-	-	-	-	-	-	-	-	-	1	-	1	-	-	-	-	-	-
川越市	10	10	-	9	9	-	1	1	-	11	4	7	-	-	-	2	-	2	-	-	-	-	-	-	-	-	-	3	-	3	6	4	2	-	-	-
所沢市	9	8	1	8	7	1	1	1	-	14	10	4	1	1	-	-	-	-	2	1	1	-	-	-	-	-	-	8	6	2	3	2	1	-	-	-
飯能市	3	1	2	2	1	1	1	-	1	4	4	-	-	-	-	-	-	-	-	-	-	-	-	-	1	1	-	-	-	-	3	3	-	-	-	-
東松山市	-	-	-	-	-	-	-	-	-	5	3	2	1	1	-	-	-	-	1	-	1	-	-	-	-	-	-	3	2	1	-	-	-	-	-	-
狭山市	2	2	-	2	2	-	-	-	-	12	10	2	1	-	1	2	2	-	-	-	-	2	2	-	-	-	-	1	-	1	6	6	-	-	-	-
入間市	6	5	1	6	5	1	-	-	-	3	1	2	-	-	-	-	-	-	-	-	-	-	-	-	-	-	-	3	1	2	-	-	-	-	-	-
富士見市	-	-	-	-	-	-	-	-	-	5	2	3	-	-	-	-	-	-	1	-	1	-	-	-	-	-	-	4	2	2	-	-	-	-	-	-
坂戸市	3	2	1	3	2	1	-	-	-	2	2	-	-	-	-	-	-	-	-	-	-	-	-	-	-	-	-	-	-	-	2	2	-	-	-	-
鶴ヶ島市	1	1	-	-	-	-	1	1	-	5	4	1	-	-	-	3	3	-	-	-	-	-	-	-	-	-	-	-	-	-	2	1	1	-	-	-
日高市	1	1	-	-	-	-	1	1	-	-	-	-	-	-	-	-	-	-	-	-	-	-	-	-	-	-	-	-	-	-	-	-	-	-	-	-
ふじみ野市	1	-	1	1	-	1	-	-	-	1	-	1	-	-	-	-	-	-	-	-	-	-	-	-	-	-	-	1	-	1	-	-	-	-	-	-



第7表 (続き)

(単位: 人)

市町村等	就 職 者									そ の 他 の 者																		不詳・死亡の者										
	計			就職のみの者			かつ進学した者			計			進学希望者			就職希望者			海外進学者			国内無認可校 入学者			一時的な仕事 に就いた者						家事手伝い			進路未定者				
	計	男	女	計	男	女	計	男	女	計	男	女	計	男	女	計	男	女	計	男	女	計	男	女	計	男	女	計	男	女	計	男	女	計	男	女		
三芳町	3	3	-	3	3	-	-	-	-	1	-	1	-	-	-	-	-	-	-	-	-	-	-	-	-	-	-	-	-	-	-	1	-	1	-	-	-	
毛呂山町	-	-	-	-	-	-	-	-	-	1	-	1	-	-	-	-	-	-	-	-	-	-	-	-	-	-	-	-	-	-	-	1	-	1	-	-	-	
越生町	-	-	-	-	-	-	-	-	-	1	-	1	-	-	-	-	-	-	-	-	-	-	-	-	-	-	-	-	-	-	-	-	-	-	-	-		
滑川町	-	-	-	-	-	-	-	-	-	2	1	1	-	-	-	-	-	-	1	-	1	-	-	-	-	-	-	-	-	-	-	-	-	-	-	-		
嵐山町	1	1	-	1	1	-	-	-	-	1	-	1	-	-	-	-	-	-	-	-	-	-	-	-	-	-	-	-	-	-	-	-	-	-	-	-		
小川町	-	-	-	-	-	-	-	-	-	-	-	-	-	-	-	-	-	-	-	-	-	-	-	-	-	-	-	-	-	-	-	-	-	-	-	-		
川島町	-	-	-	-	-	-	-	-	-	-	-	-	-	-	-	-	-	-	-	-	-	-	-	-	-	-	-	-	-	-	-	-	-	-	-	-		
吉見町	-	-	-	-	-	-	-	-	-	2	1	1	-	-	-	-	1	1	-	-	-	-	-	-	-	-	-	-	-	-	-	-	-	1	-	1	-	-
鳩山町	-	-	-	-	-	-	-	-	-	-	-	-	-	-	-	-	-	-	-	-	-	-	-	-	-	-	-	-	-	-	-	-	-	-	-	-		
ときがわ町	-	-	-	-	-	-	-	-	-	1	1	-	-	-	-	-	1	1	-	-	-	-	-	-	-	-	-	-	-	-	-	-	-	-	-	-		
東秩父村	-	-	-	-	-	-	-	-	-	-	-	-	-	-	-	-	-	-	-	-	-	-	-	-	-	-	-	-	-	-	-	-	-	-	-	-		
熊谷市	-	-	-	-	-	-	-	-	-	7	4	3	-	-	-	-	-	-	1	-	1	-	-	-	-	-	-	-	-	-	-	-	-	-	-	-		
秩父市	1	-	1	1	-	1	-	-	-	5	5	-	-	-	-	1	1	-	3	3	-	-	-	-	-	-	-	-	-	-	-	-	-	-	-	-		
本庄市	3	3	-	3	3	-	-	-	-	2	1	1	-	-	-	-	-	-	-	-	-	-	-	-	-	-	-	-	-	-	-	-	2	1	1	-	-	
深谷市	1	1	-	1	1	-	-	-	-	2	1	1	-	-	-	-	-	-	-	-	-	-	-	-	-	-	-	-	-	-	-	-	-	-	-	-		
横瀬町	1	1	-	1	1	-	-	-	-	-	-	-	-	-	-	-	-	-	-	-	-	-	-	-	-	-	-	-	-	-	-	-	-	-	-	-		
皆野町	-	-	-	-	-	-	-	-	-	-	-	-	-	-	-	-	-	-	-	-	-	-	-	-	-	-	-	-	-	-	-	-	-	-	-	-		
長瀨町	-	-	-	-	-	-	-	-	-	-	-	-	-	-	-	-	-	-	-	-	-	-	-	-	-	-	-	-	-	-	-	-	-	-	-	-		
小鹿野町	-	-	-	-	-	-	-	-	-	-	-	-	-	-	-	-	-	-	-	-	-	-	-	-	-	-	-	-	-	-	-	-	-	-	-	-		
美里町	-	-	-	-	-	-	-	-	-	-	-	-	-	-	-	-	-	-	-	-	-	-	-	-	-	-	-	-	-	-	-	-	-	-	-	-		
神川町	-	-	-	-	-	-	-	-	-	2	2	-	2	2	-	-	-	-	-	-	-	-	-	-	-	-	-	-	-	-	-	-	-	-	-	-		
上里町	2	2	-	2	2	-	-	-	-	-	-	-	-	-	-	-	-	-	-	-	-	-	-	-	-	-	-	-	-	-	-	-	-	-	-	-		
寄居町	-	-	-	-	-	-	-	-	-	-	-	-	-	-	-	-	-	-	-	-	-	-	-	-	-	-	-	-	-	-	-	-	-	-	-	-		

第7表 (続き)

(単位: 人)

市町村等	就 職 者									そ の 他 の 者																		不詳・死亡の者									
	計			就職のみの者			かつ進学した者			計			進学希望者			就職希望者			海外進学者			国内無認可校 入学者			一時的な仕事 に就いた者						家事手伝い			進路未定者			
	計	男	女	計	男	女	計	男	女	計	男	女	計	男	女	計	男	女	計	男	女	計	男	女	計	男	女				計	男	女	計	男	女	
行田市	2	2	-	2	2	-	-	-	-	1	1	-	-	-	-	-	-	-	-	-	-	-	-	-	-	-	-	-	-	-	1	1	-	-	-	-	
加須市	4	3	1	4	3	1	-	-	-	2	2	-	-	-	-	-	-	-	-	-	-	-	-	-	-	-	2	2	-	-	-	-	-	-	-	-	
春日部市	2	2	-	2	2	-	-	-	-	17	12	5	2	2	-	3	-	3	1	1	-	-	-	-	-	1	1	-	10	8	2	-	-	-	-	-	
羽生市	-	-	-	-	-	-	-	-	-	1	1	-	-	-	-	-	-	-	-	-	-	-	-	-	-	-	-	-	-	1	1	-	-	-	-	-	
越谷市	10	8	2	10	8	2	-	-	-	42	25	17	15	8	7	3	2	1	2	1	1	-	-	-	-	11	6	5	11	8	3	-	-	-	-		
久喜市	4	4	-	4	4	-	-	-	-	5	2	3	-	-	-	-	-	-	-	-	-	-	-	-	-	4	2	2	1	-	1	-	-	-	-		
八潮市	6	5	1	6	5	1	-	-	-	6	2	4	-	-	-	-	-	-	1	-	1	-	-	-	-	5	2	3	-	-	-	-	-	-	-		
三郷市	6	4	2	6	4	2	-	-	-	9	4	5	-	-	-	-	-	-	1	-	1	-	-	-	-	8	4	4	-	-	-	-	-	-	-		
蓮田市	-	-	-	-	-	-	-	-	-	1	1	-	-	-	-	-	-	-	-	-	-	-	-	-	-	1	1	-	-	-	-	-	-	-	-		
幸手市	-	-	-	-	-	-	-	-	-	2	1	1	-	-	-	-	-	-	-	-	-	-	-	-	-	1	-	1	1	1	-	-	-	-	-	-	
吉川市	4	4	-	4	4	-	-	-	-	5	2	3	-	-	-	-	-	-	-	-	-	-	-	-	-	3	-	3	2	2	-	-	-	-	-		
白岡市	-	-	-	-	-	-	-	-	-	2	1	1	-	-	-	-	-	-	-	-	-	-	-	-	-	1	-	1	1	1	-	-	-	-	-	-	
宮代町	-	-	-	-	-	-	-	-	-	-	-	-	-	-	-	-	-	-	-	-	-	-	-	-	-	-	-	-	-	-	-	-	-	-	-	-	
杉戸町	-	-	-	-	-	-	-	-	-	8	3	5	-	-	-	-	-	-	-	-	-	3	1	2	-	-	5	2	3	-	-	-	-	-	-	-	
松伏町	-	-	-	-	-	-	-	-	-	2	-	2	-	-	-	-	-	-	-	-	-	1	-	1	-	-	1	-	1	-	-	-	-	-	-	-	
私立中学校卒業生計	-	-	-	-	-	-	-	-	-	11	7	4	-	-	-	-	-	-	8	7	1	-	-	-	-	-	-	-	3	-	3	-	-	-	-	-	
さいたま市	-	-	-	-	-	-	-	-	-	2	1	1	-	-	-	-	-	-	1	1	-	-	-	-	-	-	-	-	-	1	-	1	-	-	-	-	
蕨市	-	-	-	-	-	-	-	-	-	-	-	-	-	-	-	-	-	-	-	-	-	-	-	-	-	-	-	-	-	-	-	-	-	-	-	-	
新座市	-	-	-	-	-	-	-	-	-	3	3	-	-	-	-	-	-	-	3	3	-	-	-	-	-	-	-	-	-	-	-	-	-	-	-	-	
伊奈町	-	-	-	-	-	-	-	-	-	-	-	-	-	-	-	-	-	-	-	-	-	-	-	-	-	-	-	-	-	-	-	-	-	-	-	-	
川越市	-	-	-	-	-	-	-	-	-	2	2	-	-	-	-	-	-	-	2	2	-	-	-	-	-	-	-	-	-	-	-	-	-	-	-	-	
飯能市	-	-	-	-	-	-	-	-	-	1	-	1	-	-	-	-	-	-	-	-	-	-	-	-	-	-	-	-	-	1	-	1	-	-	-	-	
東松山市	-	-	-	-	-	-	-	-	-	-	-	-	-	-	-	-	-	-	-	-	-	-	-	-	-	-	-	-	-	-	-	-	-	-	-	-	-
狭山市	-	-	-	-	-	-	-	-	-	2	1	1	-	-	-	-	-	-	2	1	1	-	-	-	-	-	-	-	-	-	-	-	-	-	-	-	-
入間市	-	-	-	-	-	-	-	-	-	-	-	-	-	-	-	-	-	-	-	-	-	-	-	-	-	-	-	-	-	-	-	-	-	-	-	-	
毛呂山町	-	-	-	-	-	-	-	-	-	1	-	1	-	-	-	-	-	-	-	-	-	-	-	-	-	-	-	-	-	1	-	1	-	-	-	-	
嵐山町	-	-	-	-	-	-	-	-	-	-	-	-	-	-	-	-	-	-	-	-	-	-	-	-	-	-	-	-	-	-	-	-	-	-	-	-	
本庄市	-	-	-	-	-	-	-	-	-	-	-	-	-	-	-	-	-	-	-	-	-	-	-	-	-	-	-	-	-	-	-	-	-	-	-	-	
深谷市	-	-	-	-	-	-	-	-	-	-	-	-	-	-	-	-	-	-	-	-	-	-	-	-	-	-	-	-	-	-	-	-	-	-	-	-	-
加須市	-	-	-	-	-	-	-	-	-	-	-	-	-	-	-	-	-	-	-	-	-	-	-	-	-	-	-	-	-	-	-	-	-	-	-	-	-
春日部市	-	-	-	-	-	-	-	-	-	-	-	-	-	-	-	-	-	-	-	-	-	-	-	-	-	-	-	-	-	-	-	-	-	-	-	-	-
越谷市	-	-	-	-	-	-	-	-	-	-	-	-	-	-	-	-	-	-	-	-	-	-	-	-	-	-	-	-	-	-	-	-	-	-	-	-	-
杉戸町	-	-	-	-	-	-	-	-	-	-	-	-	-	-	-	-	-	-	-	-	-	-	-	-	-	-	-	-	-	-	-	-	-	-	-	-	-
国立中学校卒業生計	1	1	-	-	-	-	1	1	-	-	-	-	-	-	-	-	-	-	-	-	-	-	-	-	-	-	-	-	-	-	-	-	-	-	-	-	-
公立中学校卒業生計	178	156	22	170	149	21	8	7	1	367	219	148	40	28	12	32	22	10	28	17	11	36	23	13	4	1	3	118	52	66	109	76	33	1	-	1	
私立中学校卒業生計	-	-	-	-	-	-	-	-	-	11	7	4	-	-	-	-	-	-	8	7	1	-	-	-	-	-	-	-	-	-	-	-	-	-	-	-	-
県内中学校卒業生計	179	157	22	170	149	21	9	8	1	378	226	152	40	28	12	32	22	10	36	24	12	36	23	13	4	1	3	118	52	66	112	76	36	1	-	1	

第8表 県外全日制高等学校進学者の内訳(市町村別)

(単位:人)

市町村等	他都道府県計			東京都				神奈川県			千葉県			群馬県			茨城県			栃木県			その他の道府県					
	計	国立	公立	私立	計	国立	公立	私立	計	公立	私立	計	公立	私立	計	公立	私立	計	公立	私立	計	国立	公立	私立				
県内中学校卒業生計	4,878	71	234	4,573	3,714	68	50	3,596	58	8	50	277	70	207	149	18	131	63	17	46	297	5	292	320	3	66	251	
国立中学校卒業生計	40	8	-	32	39	8	-	31	1	-	1	-	-	-	-	-	-	-	-	-	-	-	-	-	-	-	-	
さいたま市	40	8	-	32	39	8	-	31	1	-	1	-	-	-	-	-	-	-	-	-	-	-	-	-	-	-	-	
公立中学校卒業生計	4,722	63	220	4,439	3,578	60	42	3,476	53	6	47	276	70	206	147	16	131	61	16	45	295	5	290	312	3	65	244	
さいたま市	900	26	33	841	780	25	10	745	12	1	11	19	3	16	2	-	2	4	-	4	19	2	17	64	1	17	46	
川口市	647	3	17	627	601	3	8	590	6	-	6	6	3	3	4	-	4	-	-	-	1	-	1	29	-	6	23	
鴻巣市	30	1	-	29	21	1	-	20	-	-	-	-	-	-	-	-	-	2	-	2	2	-	2	5	-	-	5	
上尾市	77	3	2	72	55	3	-	52	2	-	2	2	1	1	-	-	-	3	-	3	1	-	1	14	-	1	13	
草加市	242	2	8	232	205	2	4	199	1	-	1	16	2	14	-	-	-	3	-	3	5	-	5	12	-	2	10	
蕨市	84	-	1	83	80	-	-	80	-	-	-	1	1	-	-	-	-	1	-	1	1	-	1	1	-	-	1	
戸田市	155	2	5	148	147	2	-	145	-	-	-	3	2	1	-	-	-	-	-	-	-	-	-	-	5	-	3	2
朝霞市	143	2	1	140	131	2	-	129	2	-	2	3	-	3	-	-	-	1	-	1	1	-	1	5	-	1	4	
志木市	67	-	-	67	61	-	-	61	2	-	2	1	-	1	-	-	-	-	-	-	-	-	-	3	-	-	3	
和光市	117	3	5	109	112	3	2	107	2	-	2	-	-	-	-	-	-	-	-	-	-	-	-	3	-	3	-	
新座市	132	1	3	128	125	1	2	122	1	-	1	2	-	2	1	-	1	-	-	-	-	-	-	3	-	1	2	
桶川市	17	1	-	16	13	1	-	12	1	-	1	-	-	-	2	-	2	-	-	-	-	-	-	1	-	-	1	
北本市	22	-	-	22	18	-	-	18	-	-	-	-	-	-	2	-	2	-	-	-	2	-	2	-	-	-	-	
伊奈町	17	-	-	17	7	-	-	7	1	-	1	1	-	1	1	-	1	-	-	-	1	-	1	6	-	-	6	
川越市	91	2	3	86	75	2	1	72	1	-	1	2	-	2	-	-	-	2	-	2	-	-	-	11	-	2	9	
所沢市	308	1	14	293	278	1	6	271	4	2	2	3	1	2	-	-	-	-	-	-	4	1	3	19	-	4	15	
飯能市	39	-	2	37	32	-	1	31	1	1	-	3	-	3	-	-	-	-	-	-	-	-	-	3	-	-	3	
東松山市	20	-	3	17	5	-	-	5	2	-	2	2	-	2	3	-	3	-	-	-	1	-	1	7	-	3	4	
狭山市	96	-	-	96	80	-	-	80	-	-	-	1	-	1	2	-	2	-	-	-	1	-	1	12	-	-	12	
入間市	95	1	3	91	84	1	1	82	2	-	2	1	-	1	-	-	-	-	-	-	-	-	-	8	-	2	6	
富士見市	61	1	2	58	54	1	-	53	1	-	1	3	2	1	1	-	1	1	-	1	-	-	-	1	-	-	1	
坂戸市	23	-	2	21	11	-	-	11	1	1	-	1	-	1	-	-	-	3	-	3	-	-	-	7	-	1	6	
鶴ヶ島市	12	-	-	12	10	-	-	10	-	-	-	1	-	1	1	-	1	-	-	-	-	-	-	-	-	-	-	
日高市	14	-	-	14	10	-	-	10	-	-	-	-	-	-	1	-	1	-	-	-	2	-	2	1	-	-	1	
ふじみ野市	80	1	2	77	73	1	1	71	-	-	-	2	1	1	-	-	-	-	-	-	-	-	-	5	-	-	5	

第8表 (続き)

(単位:人)

市町村等	他都道府県計			東京都				神奈川県			千葉県			群馬県			茨城県			栃木県			その他の道府県				
	計	国立	公立	私立	計	国立	公立	私立	計	公立	私立	計	公立	私立	計	公立	私立	計	公立	私立	計	国立	公立	私立			
三芳町	16	-	-	16	15	-	-	15	-	-	-	-	-	1	-	1	-	-	-	-	-	-	-	-	-		
毛呂山町	4	-	-	4	3	-	-	3	-	-	-	-	-	-	-	-	-	-	-	-	-	1	-	-	1		
越生町	2	-	-	2	2	-	-	2	-	-	-	-	-	-	-	-	-	-	-	-	-	-	-	-	-		
滑川町	2	-	-	2	1	-	-	1	-	-	-	-	-	-	-	-	-	-	-	-	-	1	-	-	1		
嵐山町	2	-	1	1	1	-	-	1	-	-	-	-	-	-	-	-	-	-	-	-	-	1	-	1	-		
小川町	4	-	1	3	2	-	-	2	-	-	-	-	-	-	-	-	-	-	-	-	-	2	-	1	1		
川島町	4	-	1	3	2	-	-	2	-	-	-	-	-	-	-	-	-	-	-	-	-	2	-	1	1		
吉見町	1	-	-	1	-	-	-	-	-	-	-	-	-	-	-	-	-	-	-	-	-	1	-	-	1		
鳩山町	-	-	-	-	-	-	-	-	-	-	-	-	-	-	-	-	-	-	-	-	-	-	-	-	-		
ときがわ町	1	-	-	1	-	-	-	-	-	-	-	-	-	-	-	-	-	-	-	-	-	1	-	-	1		
東秩父村	-	-	-	-	-	-	-	-	-	-	-	-	-	-	-	-	-	-	-	-	-	-	-	-	-		
熊谷市	55	-	6	49	22	-	1	21	-	-	-	3	1	2	16	3	13	1	-	1	7	-	7	6	-	1	5
秩父市	8	-	1	7	3	-	-	3	-	-	-	-	-	-	2	-	2	-	-	-	1	-	1	2	-	1	1
本庄市	40	2	2	36	3	2	-	1	-	-	-	1	-	1	27	2	25	3	-	3	-	-	-	6	-	-	6
深谷市	23	-	5	18	2	-	-	2	1	-	1	-	-	-	10	3	7	-	-	-	5	-	5	5	-	2	3
横瀬町	5	-	-	5	4	-	-	4	-	-	-	-	-	-	-	-	-	-	-	-	-	-	-	1	-	-	1
皆野町	-	-	-	-	-	-	-	-	-	-	-	-	-	-	-	-	-	-	-	-	-	-	-	-	-	-	-
長瀨町	-	-	-	-	-	-	-	-	-	-	-	-	-	-	-	-	-	-	-	-	-	-	-	-	-	-	-
小鹿野町	2	-	1	1	-	-	-	-	-	-	-	-	-	-	-	-	-	1	1	-	-	-	-	1	-	-	1
美里町	2	-	-	2	1	-	-	1	-	-	-	-	-	-	1	-	1	-	-	-	-	-	-	-	-	-	-
神川町	11	-	4	7	-	-	-	-	-	-	-	-	-	-	11	4	7	-	-	-	-	-	-	-	-	-	-
上里町	19	-	4	15	1	-	-	1	-	-	-	-	-	-	16	4	12	-	-	-	1	-	1	1	-	-	1
寄居町	7	-	-	7	-	-	-	-	-	-	-	2	-	2	4	-	4	-	-	-	-	-	-	1	-	-	1

第8表 (続き)

(単位:人)

市町村等	他都道府県計				東京都				神奈川県			千葉県			群馬県			茨城県			栃木県			その他の道府県				
	計	国立	公立	私立	計	国立	公立	私立	計	公立	私立	計	公立	私立	計	公立	私立	計	公立	私立	計	国立	公立	私立				
行田市	28	-	-	28	7	-	-	7	-	-	-	2	-	2	3	-	3	1	-	1	12	-	12	3	-	-	3	
加須市	81	-	3	78	8	-	-	8	-	-	-	1	-	1	12	-	12	2	2	-	56	-	56	2	-	1	1	
春日部市	118	3	9	106	33	2	-	31	3	1	2	46	5	41	5	-	5	7	2	5	17	-	17	7	1	1	5	
羽生市	43	-	1	42	3	-	-	3	-	-	-	-	-	-	12	-	12	-	-	-	28	1	27	-	-	-	-	
越谷市	222	1	13	208	147	1	1	145	1	-	1	32	7	25	-	-	-	8	2	6	23	-	23	11	-	3	8	
久喜市	111	1	8	102	37	1	-	36	1	-	1	2	-	2	3	-	3	5	5	-	55	-	55	8	-	3	5	
八潮市	102	1	7	94	73	-	1	72	1	-	1	18	2	16	-	-	-	-	-	-	1	1	-	9	1	3	5	
三郷市	145	1	38	106	65	1	-	64	1	-	1	73	37	36	-	-	-	3	-	3	-	-	-	3	-	1	2	
蓮田市	19	1	1	17	9	1	1	7	2	-	2	-	-	-	-	-	-	1	-	1	7	-	7	-	-	-	-	
幸手市	28	-	4	24	5	-	-	5	-	-	-	-	-	-	2	-	2	5	4	1	11	-	11	5	-	-	5	
吉川市	43	2	1	40	27	2	1	24	-	-	-	8	-	8	-	-	-	3	-	3	1	-	1	4	-	-	4	
白岡市	29	1	-	28	16	1	-	15	1	-	1	-	-	-	-	-	-	-	-	-	10	-	10	2	-	-	2	
宮代町	14	-	-	14	5	-	-	5	-	-	-	4	-	4	-	-	-	-	-	-	5	-	5	-	-	-	-	
杉戸町	26	-	1	25	6	-	1	5	-	-	-	3	-	3	2	-	2	-	-	-	14	-	14	1	-	-	1	
松伏町	16	-	2	14	7	-	-	7	-	-	-	8	2	6	-	-	-	1	-	1	-	-	-	-	-	-	-	
私立中学校卒業生計	116	-	14	102	97	-	8	89	4	2	2	1	-	1	2	2	-	2	1	1	2	-	2	8	-	1	7	
さいたま市	49	-	5	44	44	-	4	40	1	-	1	1	-	1	1	1	-	-	-	-	-	-	-	2	-	-	2	
蕨市	6	-	1	5	4	-	-	4	1	1	-	-	-	-	-	-	-	-	-	-	-	-	-	1	-	-	1	
新座市	11	-	-	11	10	-	-	10	-	-	-	-	-	-	-	-	-	-	-	-	-	-	-	1	-	-	1	
伊奈町	1	-	-	1	1	-	-	1	-	-	-	-	-	-	-	-	-	-	-	-	-	-	-	-	-	-	-	
川越市	16	-	2	14	12	-	1	11	-	-	-	-	-	-	-	-	-	-	-	-	-	-	-	4	-	1	3	
飯能市	5	-	-	5	4	-	-	4	1	-	1	-	-	-	-	-	-	-	-	-	-	-	-	-	-	-	-	
東松山市	-	-	-	-	-	-	-	-	-	-	-	-	-	-	-	-	-	-	-	-	-	-	-	-	-	-	-	-
狭山市	7	-	2	5	6	-	1	5	1	1	-	-	-	-	-	-	-	-	-	-	-	-	-	-	-	-	-	
入間市	6	-	2	4	6	-	2	4	-	-	-	-	-	-	-	-	-	-	-	-	-	-	-	-	-	-	-	
毛呂山町	2	-	-	2	2	-	-	2	-	-	-	-	-	-	-	-	-	-	-	-	-	-	-	-	-	-	-	
嵐山町	-	-	-	-	-	-	-	-	-	-	-	-	-	-	-	-	-	-	-	-	-	-	-	-	-	-	-	-
本庄市	-	-	-	-	-	-	-	-	-	-	-	-	-	-	-	-	-	-	-	-	-	-	-	-	-	-	-	-
深谷市	-	-	-	-	-	-	-	-	-	-	-	-	-	-	-	-	-	-	-	-	-	-	-	-	-	-	-	-
加須市	4	-	2	2	1	-	-	1	-	-	-	-	-	-	1	1	-	1	1	-	1	-	1	-	-	-	-	-
春日部市	5	-	-	5	3	-	-	3	-	-	-	-	-	-	-	-	-	1	-	1	1	-	1	-	-	-	-	-
越谷市	4	-	-	4	4	-	-	4	-	-	-	-	-	-	-	-	-	-	-	-	-	-	-	-	-	-	-	-
杉戸町	-	-	-	-	-	-	-	-	-	-	-	-	-	-	-	-	-	-	-	-	-	-	-	-	-	-	-	-
国立中学校卒業生計	40	8	-	32	39	8	-	31	1	-	1	-	-	-	-	-	-	-	-	-	-	-	-	-	-	-	-	-
公立中学校卒業生計	4,722	63	220	4,439	3,578	60	42	3,476	53	6	47	276	70	206	147	16	131	61	16	45	295	5	290	312	3	65	244	
私立中学校卒業生計	116	-	14	102	97	-	8	89	4	2	2	1	-	1	2	2	-	2	1	1	2	-	2	8	-	1	7	
県内中学校卒業生計	4,878	71	234	4,573	3,714	68	50	3,596	58	8	50	277	70	207	149	18	131	63	17	46	297	5	292	320	3	66	251	

第9表 中学校卒業者の進路状況の推移(過去5年間)

上段:実数(人)  
下段:卒業者総数に対する構成比(%)

区分	卒業者 総数	A 高等学校等進学者													B 専修学校・各種 学校・公共職業 能力開発施設等 進学者・入学者	
		進学者 計	全日制高等学校									定時制 高等学校	通信制 高等学校	高等専門 学校等		特別 支援学校
			全日 計	県内			県外									
				計	国立	公立	私立	計	国立	公立	私立					
24年3月	66,325	65,390	61,651	56,498	146	40,016	16,336	5,153	92	313	4,748	1,561	1,402	104	672	157
	100.0	98.6	93.0	85.2	0.2	60.3	24.6	7.8	0.1	0.5	7.2	2.4	2.1	0.2	1.0	0.2
25年3月	65,936	65,016	61,428	56,487	149	39,826	16,512	4,941	91	227	4,623	1,474	1,333	116	665	162
	100.0	98.6	93.2	85.7	0.2	60.4	25.0	7.5	0.1	0.3	7.0	2.2	2.0	0.2	1.0	0.2
26年3月	65,774	64,884	61,478	56,480	142	39,577	16,761	4,998	77	243	4,678	1,369	1,288	92	657	172
	100.0	98.6	93.5	85.9	0.2	60.2	25.5	7.6	0.1	0.4	7.1	2.1	2.0	0.1	1.0	0.3
27年3月	65,547	64,813	61,348	56,299	143	39,317	16,839	5,049	85	268	4,696	1,306	1,436	89	634	122
	100.0	98.9	93.6	85.9	0.2	60.0	25.7	7.7	0.1	0.4	7.2	2.0	2.2	0.1	1.0	0.2
28年3月	65,474	64,806	61,265	56,387	148	39,142	17,097	4,878	71	234	4,573	1,162	1,598	92	689	119
	100.0	99.0	93.6	86.1	0.2	59.8	26.1	7.5	0.1	0.4	7.0	1.8	2.4	0.1	1.1	0.2

上段:実数(人)  
下段:卒業者総数に対する構成比(%)

区分	C 就職者	その他の者								不詳・ 死亡の者	(再掲)	
		計	進学 希望者	就職 希望者	海外 進学者	国内無 認可校 入学者	一時的な 仕事に 就いた者	家事 手伝い	進路 未定者		D A、Bの うち就職 している者	就職者 総数 C+D
24年3月	249	525	14	65	34	40	12	189	171	4	10	259
	0.4	0.8	0.0	0.1	0.1	0.1	0.0	0.3	0.3	0.0	0.0	0.4
25年3月	218	539	45	62	39	17	17	188	171	1	9	227
	0.3	0.8	0.1	0.1	0.1	0.0	0.0	0.3	0.3	0.0	0.0	0.3
26年3月	228	488	31	49	42	32	19	163	152	2	12	240
	0.3	0.7	0.0	0.1	0.1	0.0	0.0	0.2	0.2	0.0	0.0	0.4
27年3月	197	415	29	41	43	24	6	148	124	-	9	206
	0.3	0.6	0.0	0.1	0.1	0.0	0.0	0.2	0.2	-	0.0	0.3
28年3月	170	378	40	32	36	36	4	118	112	1	9	179
	0.3	0.6	0.1	0.0	0.1	0.1	0.0	0.2	0.2	0.0	0.0	0.3

第10表 中学校卒業者の県外高等学校全日制課程進学者数の推移(過去5年間)

上段:実数(人) 下段:県外高等学校全日制進学者数に対する構成比(%)

区 分	県外計				東京都				神奈川県			千葉県			群馬県			茨城県			栃木県			その他の道府県			
	計	国立	公立	私立	計	国立	公立	私立	計	公立	私立	計	公立	私立	計	公立	私立	計	公立	私立	計	公立	私立	計	国立	公立	私立
24年3月	5,153	92	313	4,748	4,020	89	89	3,842	72	11	61	324	103	221	125	29	96	39	14	25	336	6	330	237	3	61	173
	100.0	1.8	6.1	92.1	78.0	1.7	1.7	74.6	1.4	0.2	1.2	6.3	2.0	4.3	2.4	0.6	1.9	0.8	0.3	0.5	6.5	0.1	6.4	4.6	0.1	1.2	3.4
25年3月	4,941	91	227	4,623	3,789	87	46	3,656	57	7	50	313	92	221	126	21	105	49	6	43	305	2	303	302	4	53	245
	100.0	1.8	4.6	93.6	76.7	1.8	0.9	74.0	1.2	0.1	1.0	6.3	1.9	4.5	2.6	0.4	2.1	1.0	0.1	0.9	6.2	0.0	6.1	6.1	0.1	1.1	5.0
26年3月	4,998	77	243	4,678	3,830	76	60	3,694	70	19	51	300	73	227	128	16	112	59	11	48	310	2	308	301	1	62	238
	100.0	1.5	4.9	93.6	76.6	1.5	1.2	73.9	1.4	0.4	1.0	6.0	1.5	4.5	2.6	0.3	2.2	1.2	0.2	1.0	6.2	0.0	6.2	6.0	0.0	1.2	4.8
27年3月	5,049	85	268	4,696	3,775	78	62	3,635	70	16	54	337	89	248	186	13	173	47	11	36	298	3	295	336	7	74	255
	100.0	1.7	5.3	93.0	74.8	1.5	1.2	72.0	1.4	0.3	1.1	6.7	1.8	4.9	3.7	0.3	3.4	0.9	0.2	0.7	5.9	0.1	5.8	6.7	0.1	1.5	5.1
28年3月	4,878	71	234	4,573	3,714	68	50	3,596	58	8	50	277	70	207	149	18	131	63	17	46	297	5	292	320	3	66	251
	100.0	1.5	4.8	93.7	76.1	1.4	1.0	73.7	1.2	0.2	1.0	5.7	1.4	4.2	3.1	0.4	2.7	1.3	0.3	0.9	6.1	0.1	6.0	6.6	0.1	1.4	5.1

第11表 中学校卒業者の高等学校等進学率等の推移

	埼玉県			全国			本県と全国との差	
	卒業生 総数	進学率 (A)	就職率 (B)	卒業生数	進学率 (a)	就職率 (b)	進学率 (A-a)	就職率 (B-b)
昭和30年3月	人	%		人	%			
	42,225	44.5	49.9	1,663,184	51.5	42.0	△ 7.0	7.9
31年3月	47,011	45.7	49.5	1,871,682	51.3	42.6	△ 5.6	6.9
32年3月	50,919	46.4	52.2	1,997,931	51.4	43.3	△ 5.0	8.9
33年3月	48,215	47.4	49.9	1,895,967	53.7	40.9	△ 6.3	9.0
34年3月	52,458	49.1	48.2	1,974,872	55.4	39.8	△ 6.3	8.4
35年3月	45,259	51.2	47.1	1,770,483	57.7	38.6	△ 6.5	8.5
36年3月	35,261	56.4	42.6	1,401,646	62.3	35.7	△ 5.9	6.9
37年3月	54,484	59.0	39.9	1,947,657	64.0	33.5	△ 5.0	6.4
38年3月	65,522	63.7	35.3	2,491,231	66.8	30.7	△ 3.1	4.6
39年3月	61,147	67.7	31.5	2,426,802	69.3	28.7	△ 1.6	2.8
40年3月	62,238	69.9	28.4	2,359,558	70.7	26.5	△ 0.8	1.9
41年3月	58,165	71.3	25.6	2,133,508	72.3	24.5	△ 1.0	1.1
42年3月	53,635	74.1	23.2	1,947,237	74.5	22.9	△ 0.4	0.3
43年3月	52,277	77.4	20.2	1,846,787	76.8	20.9	0.6	△ 0.7
44年3月	49,166	80.5	16.3	1,737,458	79.4	18.7	1.1	△ 2.4
45年3月	49,575	84.2	13.1	1,667,064	82.1	16.3	2.1	△ 3.2
46年3月	50,293	87.3	10.1	1,621,728	85.0	13.7	2.3	△ 3.6
47年3月	48,015	88.8	8.1	1,561,360	87.2	11.5	1.6	△ 3.4
48年3月	48,977	91.8	6.4	1,542,904	89.4	9.4	2.4	△ 3.0
49年3月	52,927	93.1	5.1	1,623,574	90.8	7.7	2.3	△ 2.6
50年3月	53,613	93.7	3.9	1,580,495	91.9	5.9	1.8	△ 2.0
51年3月	55,790	93.6	3.8	1,563,868	92.6	5.2	1.0	△ 1.4
52年3月	58,766	94.1	3.7	1,579,953	93.1	4.8	1.0	△ 1.1
53年3月	64,145	94.5	3.3	1,607,183	93.5	4.4	1.0	△ 1.1
54年3月	68,681	95.2	3.0	1,635,460	94.0	4.0	1.2	△ 1.0
55年3月	77,654	95.1	3.2	1,723,025	94.2	3.9	0.9	△ 0.7
56年3月	80,068	94.7	3.4	1,677,764	94.3	3.9	0.4	△ 0.5
57年3月	76,790	94.9	3.1	1,556,578	94.3	4.0	0.6	△ 0.9
58年3月	94,683	94.5	3.5	1,850,694	94.0	3.9	0.5	△ 0.4
59年3月	98,325	94.5	3.6	1,882,768	94.1	3.8	0.4	△ 0.2
60年3月	101,180	94.3	3.6	1,882,034	94.1	3.7	0.2	△ 0.1
61年3月	106,182	93.3	3.7	1,933,616	94.2	3.6	△ 0.9	0.1
62年3月	111,833	92.3	3.6	2,005,425	94.3	3.1	△ 2.0	0.5
63年3月	115,126	92.5	3.3	2,044,923	94.5	3.0	△ 2.0	0.3

区分	埼玉県			全国			本県と全国との差	
	卒業生 総数	進学率 (A)	就職率 (B)	卒業生数	進学率 (a)	就職率 (b)	進学率 (A-a)	就職率 (B-b)
平成元年3月	人	%		人	%			
	115,584	92.6	3.1	2,049,471	94.7	2.9	△ 2.1	0.2
2年3月	110,104	93.3	2.8	1,981,503	95.1	2.8	△ 1.8	0.0
3年3月	101,473	93.7	2.4	1,860,300	95.4	2.6	△ 1.7	△ 0.2
4年3月	95,655	93.9	2.2	1,773,712	95.9	2.3	△ 2.0	△ 0.1
5年3月	93,444	95.2	1.9	1,732,437	96.2	2.0	△ 1.0	△ 0.1
6年3月	88,835	96.6	1.3	1,680,006	96.5	1.7	0.1	△ 0.4
7年3月	85,131	96.8	1.2	1,622,198	96.7	1.5	0.1	△ 0.3
8年3月	79,328	97.0	1.1	1,545,270	96.8	1.4	0.2	△ 0.3
9年3月	79,059	96.7	1.2	1,510,994	96.8	1.4	△ 0.1	△ 0.2
10年3月	78,215	97.2	1.1	1,511,845	96.8	1.3	0.4	△ 0.2
11年3月	76,982	97.1	1.0	1,502,711	96.9	1.1	0.2	△ 0.1
12年3月	74,780	97.6	0.8	1,464,760	97.0	1.0	0.6	△ 0.2
13年3月	72,521	97.2	0.9	1,410,403	96.9	1.0	0.3	△ 0.1
14年3月	69,470	97.4	0.9	1,365,471	97.0	0.9	0.4	0.0
15年3月	68,384	97.7	0.7	1,325,208	97.3	0.8	0.4	△ 0.1
16年3月	68,227	98.0	0.7	1,298,718	97.5	0.7	0.5	0.0
17年3月	65,002	98.0	0.7	1,236,363	97.6	0.7	0.4	0.0
18年3月	63,983	98.0	0.7	1,211,242	97.7	0.7	0.3	0.0
19年3月	65,767	97.9	0.9	1,213,709	97.7	0.7	0.2	0.2
20年3月	64,688	98.0	0.8	1,199,309	97.8	0.7	0.2	0.1
21年3月	65,421	98.2	0.5	1,188,032	97.9	0.5	0.3	0.0
22年3月	67,783	98.2	0.5	1,227,736	98.0	0.4	0.2	0.1
23年3月	64,231	98.4	0.5	1,176,923	98.2	0.4	0.2	0.1
24年3月	66,325	98.6	0.4	1,195,204	98.3	0.4	0.3	0.0
25年3月	65,936	98.6	0.3	1,185,054	98.4	0.4	0.2	△ 0.1
26年3月	65,774	98.6	0.4	1,192,990	98.4	0.4	0.2	0.0
27年3月	65,547	98.9	0.3	1,174,529	98.5	0.4	0.4	△ 0.1
28年3月	65,474	99.0	0.3	1,169,415	98.7	0.3	0.3	0.0

- ・ 本調査は、昭和45年3月卒業生から実施している。
- ・ 昭和44年3月卒業生までの数値及び全国の数値は、文部科学省が実施している『学校基本調査』の数値である。
- ・ 白抜きの値は、昭和30年3月以来の最高値を示す。
- ・ 昭和58年3月以前の「進学者数」は、通信制高等学校への進学者を含んでいない。
- ・ 本表の「就職率」とは、卒業生総数に占める就職者の割合である。



第12表 特別支援学校中学部卒業者の進路状況

(単位:人・%)

区分	卒業生 総数	A 高等学校等進学者											B 専修 学校 等 進学 入学 者	就 職 者	そ の 他 の 者	不 詳 ・ 死 亡 の 者	(再掲) A、B の う ち 就 職 し た 者		
		進学者 計	高等学校(本科)							高 等 専 門 学 校 等	特別支援学校高等部								
			計	全日制課程		定 時 制 課 程	通 信 制 課 程	計	県内		県外								
				公立	国私立				公立			国・私立							
特別支援学校計	483	479	1	1	1	-	-	-	-	-	478	469	8	1	-	-	4	-	-
(卒業生総数に占める割合)	(100.0)	(99.2)	(0.2)	(0.2)	(0.2)	(-)	(-)	(-)	(-)	(-)	(99.0)	(97.1)	(1.7)	(0.2)	(-)	(-)	(0.8)	(-)	(-)
国立	6	6	-	-	-	-	-	-	-	-	6	1	5	-	-	-	-	-	-
県立	457	454	1	1	1	-	-	-	-	-	453	452	-	1	-	-	3	-	-
市立	15	15	-	-	-	-	-	-	-	-	15	15	-	-	-	-	-	-	-
私立	5	4	-	-	-	-	-	-	-	-	4	1	3	-	-	-	1	-	-

(注)「就職者」は、就職進学者を含まない。

第13表 特別支援学校中学部卒業者の進路状況の推移(過去5年間)

(単位:人)

区分	卒業生 総数	A 高等学校等進学者											B 専修 学校 等 進学 入学 者	就 職 者	そ の 他 の 者	不 詳 ・ 死 亡 の 者	(再掲) A、B の う ち 就 職 し た 者		
		進学者 計	高等学校(本科)							高 等 専 門 学 校 等	特別支援学校高等部								
			計	全日制課程		定 時 制 課 程	通 信 制 課 程	計	県内		県外								
				公立	国私立				公立			国・私立							
24年3月	438	434	4	2	2	-	-	-	2	-	430	416	11	3	-	-	3	1	-
25年3月	437	433	2	1	1	-	-	-	1	-	431	416	9	6	-	-	4	-	-
26年3月	457	452	3	1	1	-	-	1	1	-	449	436	8	5	-	-	5	-	-
27年3月	479	475	3	2	2	-	-	1	-	-	472	460	6	6	-	1	3	-	-
28年3月	483	479	1	1	1	-	-	-	-	-	478	469	8	1	-	-	4	-	-

(注)「就職者」は、就職進学者を含まない。

第14表 進路希望状況と実際の進路状況との比較

(平成27年10月1日、平成27年12月15日 と 平成28年5月1日 との比較)

単位:人数(人) 構成比(%)

		調査時期						前年同期							
		H27.10.1		H27.12.15		H28.5.1		H26.10.1		H26.12.15		H27.5.1			
		人数	構成比	人数	構成比	人数	構成比	人数	構成比	人数	構成比	人数	構成比		
卒業(予定)者数		65,931	100.0	65,934	100.0	65,957	100.0	66,030	100.0	66,012	100.0	66,026	100.0		
中学校卒業(予定)者数		65,425	99.2	65,433	99.2	65,474	99.3	65,531	99.2	65,512	99.2	65,547	99.3		
特別支援学校卒業(予定)者数		506	0.8	501	0.8	483	0.7	499	0.8	500	0.8	479	0.7		
計		64,050	97.1	65,045	98.7	65,285	99.0	63,696	96.5	64,950	98.4	65,288	98.9		
進 学 ( 希 望 ) 者 ( A )	全 日 制 課 程	計	61,629	93.5	61,804	93.7	61,266	92.9	61,411	93.0	61,888	93.8	61,350	92.9	
		県内 高校	計	58,443	88.6	57,839	87.7	56,388	85.5	58,138	88.0	57,734	87.5	56,301	85.3
			国立	209	0.3	202	0.3	148	0.2	200	0.3	211	0.3	143	0.2
			公立	50,198	76.1	47,763	72.4	39,143	59.3	49,999	75.7	47,401	71.8	39,319	59.6
		私立	8,036	12.2	9,874	15.0	17,097	25.9	7,939	12.0	10,122	15.3	16,839	25.5	
		県外 高校	計	3,186	4.8	3,965	6.0	4,878	7.4	3,273	5.0	4,154	6.3	5,049	7.6
			国立	187	0.3	166	0.3	71	0.1	177	0.3	217	0.3	85	0.1
			公立	332	0.5	319	0.5	234	0.4	321	0.5	328	0.5	268	0.4
		私立	2,667	4.0	3,480	5.3	4,573	6.9	2,775	4.2	3,609	5.5	4,696	7.1	
		定時制課程		588	0.9	852	1.3	1,162	1.8	608	0.9	909	1.4	1,307	2.0
		通信制課程		610	0.9	1,095	1.7	1,598	2.4	494	0.7	895	1.4	1,436	2.2
		高等専門学校等		104	0.2	138	0.2	92	0.1	117	0.2	139	0.2	89	0.1
		特別支援学校		1,119	1.7	1,156	1.8	1,167	1.8	1,066	1.6	1,119	1.7	1,106	1.7
		(B)	専修学校進学・入学(希望)者	72	0.1	115	0.2	101	0.2	95	0.1	119	0.2	93	0.1
各種学校入学(希望)者	46		0.1	17	0.0	11	0.0	12	0.0	12	0.0	19	0.0		
公共職業能力開発施設等入学(希望)者	3		0.0	9	0.0	7	0.0	1	0.0	8	0.0	10	0.0		
就職のみ(希望)の者		130	0.2	166	0.3	170	0.3	146	0.2	204	0.3	198	0.3		
その他		1,630	2.5	582	0.9	383	0.6	2,080	3.2	719	1.1	418	0.6		
(再掲)	(A)(B)のうち就職(希望)者数	16	0.0	21	0.0	9	0.0	30	0.0	37	0.1	9	0.0		

## 第2章 平成28年4月高等学校入学状況調査



## I 調査の概要

### 1 調査の目的

県内の高等学校における入学状況を調査し、教育行政上の基礎資料を得る。

### 2 調査の対象

平成 28 年 4 月に県内の国立・公立及び私立高等学校に入学した生徒。

#### (1) 「入学した生徒」の定義

##### ア 入学した生徒に含まれる者

- (ア) 平成 28 年 5 月 1 日までに入学が決定した者
- (イ) 併設中学校又は附属中学校から進学した者（いわゆる「内部進学者」）
- (ウ) 入学後、平成 28 年 5 月 1 日までに他の高等学校へ転学した者

##### イ 入学した生徒から除かれる者

- (ア) 入学後、平成 28 年 5 月 1 日までに退学した者
- (イ) 平成 28 年 5 月 1 日までに他の高等学校から転入・編入した者

#### (2) 調査対象校

県内全ての高等学校。設置者・課程別の内訳は、以下のとおり。

・ 国立 全日制	1 校	} 延べ 227 校
・ 県立 全日制	134 校、定時制 23 校、通信制 1 校	
・ 市立 全日制	8 校、定時制 1 校	
・ 私立 全日制	48 校、通信制 11 校	

なお、複数の課程を併置している学校及び生徒募集を停止している学校等があるため、上記の数字は、県内に設置されている高等学校の数とは一致しない。

### 3 調査の期日

平成 28 年 5 月 1 日現在

### 4 調査の内容

- (1) 学科別募集人員
- (2) 学科別・男女別入学者数
- (3) 中学校設置者（国・公・私立）別入学者数
- (4) 県外中学校からの入学者数
- (5) 県外中学校からの入学者のうち県内在住者数（公立高等学校のみ調査）
- (6) 中学校卒業年次別入学者数

### 5 調査の方法

- (1) 調査実施系統  
県教育委員会 —— 国・公・私立高等学校
- (2) 調査票の作成及び提出  
各高等学校は調査票を作成し、県教育委員会に提出する。
- (3) 調査票の集計  
県教育委員会は、(2)により提出された調査票を集計し、報告書を作成する。

### 6 用語の説明

- (1) 県内中学校卒業生： 県内所在の中学校及び特別支援学校中学部の卒業生
- (2) 県外中学校卒業生： 県外所在の中学校及び特別支援学校中学部の卒業生、中等教育学校前期課程修了者
- (3) その他： 上記(1)(2)以外の者、海外日本人学校卒業生及び高等学校において中学校を卒業した者と同等以上の学力があると認めた者等
- (4) 過年度卒業生： 平成 27 年 3 月以前に上記(1)から(3)までに該当した者
- (5) 南部・西部・北部・秩父・東部： 県内中学校及び特別支援学校の所在する市町村の地域の別（詳細は P49 「(参考) 県内市町村の地域別一覧」参照）

## II 調査結果の概要

### 1 国・公・私立高等学校（全日制課程・定時制課程）の入学状況

平成28年4月に県内国・公・私立高等学校の全日制課程又は定時制課程に入学した者の総数は60,177人で、前年より212人減少しました。内訳は、県内中学校卒業者が57,657人（前年比97人減）、県外中学校卒業者が2,394人（同137人減）、その他が126人（同22人増）となっています。

また、入学者のうち過年度卒業者は168人（前年比60人減）となっています。

表1 高等学校(全日制課程・定時制課程)入学者の卒業中学校等の内訳(過去10年間)

[単位:人、括弧内は構成比(%)]

区分 年月	募集人員	入学者計	中学校卒業者					その他	(再掲) 過年度卒業者
			計	県内中学校卒業者		県外中学校 卒業者	(再掲) 過年度卒業者		
				公立	国・私立				
19年4月	60,440	59,506 (100.0)	57,056 (95.9)	54,576 (91.7)	2,480 (4.2)	2,328 (3.9)	122 (0.2)	434 (0.7)	
20年4月	59,256	58,851 (100.0)	56,323 (95.7)	53,449 (90.8)	2,874 (4.9)	2,411 (4.1)	117 (0.2)	394 (0.7)	
21年4月	59,456	59,489 (100.0)	57,036 (95.9)	54,188 (91.1)	2,848 (4.8)	2,324 (3.9)	129 (0.2)	361 (0.6)	
22年4月	60,844	61,899 (100.0)	59,217 (95.7)	56,239 (90.9)	2,978 (4.8)	2,537 (4.1)	145 (0.2)	293 (0.5)	
23年4月	59,034	58,869 (100.0)	56,242 (95.5)	53,602 (91.1)	2,640 (4.5)	2,508 (4.3)	119 (0.2)	281 (0.5)	
24年4月	60,144	60,904 (100.0)	58,198 (95.6)	55,202 (90.6)	2,996 (4.9)	2,614 (4.3)	92 (0.2)	254 (0.4)	
25年4月	59,880	60,732 (100.0)	58,132 (95.7)	55,190 (90.9)	2,942 (4.8)	2,517 (4.1)	83 (0.1)	238 (0.4)	
26年4月	59,680	60,602 (100.0)	57,997 (95.7)	54,919 (90.6)	3,078 (5.1)	2,507 (4.1)	98 (0.2)	229 (0.4)	
27年4月	59,260	60,389 (100.0)	57,754 (95.6)	54,691 (90.6)	3,063 (5.1)	2,531 (4.2)	104 (0.2)	228 (0.4)	
28年4月	59,235	60,177 (100.0)	57,657 (95.8)	54,552 (90.7)	3,105 (5.2)	2,394 (4.0)	126 (0.2)	168 (0.3)	
全日制	57,075	58,872 (100.0)	56,407 (95.8)	53,303 (90.5)	3,104 (5.3)	2,357 (4.0)	108 (0.2)	38 (0.1)	
国立	160	169 (100.0)	148 (87.6)	147 (87.0)	1 (0.6)	20 (11.8)	1 (0.6)	- (-)	
公立	39,240	39,732 (100.0)	39,151 (98.5)	39,063 (98.3)	88 (0.2)	560 (1.4)	21 (0.1)	25 (0.1)	
私立	17,675	18,971 (100.0)	17,108 (90.2)	14,093 (74.3)	3,015 (15.9)	1,777 (9.4)	86 (0.5)	13 (0.1)	
公立定時制	2,160	1,305 (100.0)	1,250 (95.8)	1,249 (95.7)	1 (0.1)	37 (2.8)	18 (1.4)	130 (10.0)	

図1 入学者の卒業中学校等の内訳の推移

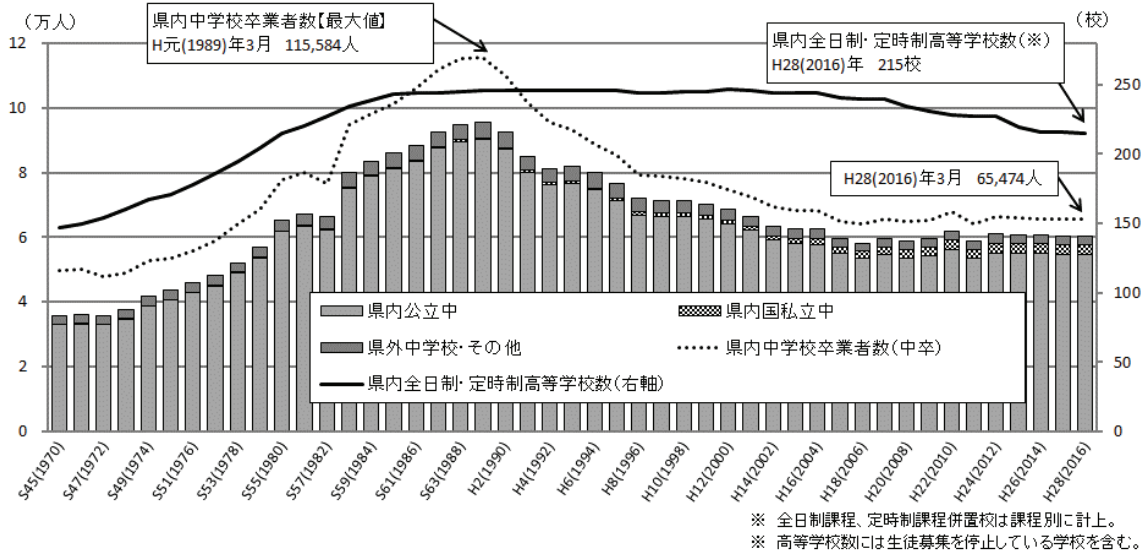

※ 全日制課程、定時制課程併置校は課程別に計上。  
 ※ 高等学校数には生徒募集を停止している学校を含む。

表2 課程・設置者別の入学者(過去10年間)

[単位:人、括弧内は構成比(%)]

区分 年月	募集人員	入学者計	全日制					定時制 公立
			計	国立	公立	私立	(再掲) 過年度卒業者	
				国立	公立	私立		
19年4月	60,440	59,506 (100.0)	58,117 (97.7)	160 (0.3)	40,300 (67.7)	17,657 (29.7)	1,389 (2.3)	
20年4月	59,256	58,851 (100.0)	57,201 (97.2)	160 (0.3)	39,693 (67.4)	17,348 (29.5)	1,650 (2.8)	
21年4月	59,456	59,489 (100.0)	57,740 (97.1)	160 (0.3)	40,141 (67.5)	17,439 (29.3)	1,749 (2.9)	
22年4月	60,844	61,899 (100.0)	59,842 (96.7)	159 (0.3)	41,452 (67.0)	18,231 (29.5)	2,057 (3.3)	
23年4月	59,034	58,869 (100.0)	56,866 (96.6)	161 (0.3)	39,341 (66.8)	17,364 (29.5)	2,003 (3.4)	
24年4月	60,144	60,904 (100.0)	59,136 (97.1)	160 (0.3)	40,594 (66.7)	18,382 (30.2)	1,768 (2.9)	
25年4月	59,880	60,732 (100.0)	59,062 (97.3)	160 (0.3)	40,469 (66.6)	18,433 (30.4)	1,670 (2.7)	
26年4月	59,680	60,602 (100.0)	59,039 (97.4)	160 (0.3)	40,225 (66.4)	18,654 (30.8)	1,563 (2.6)	
27年4月	59,260	60,389 (100.0)	58,887 (97.5)	158 (0.3)	39,898 (66.1)	18,831 (31.2)	1,502 (2.5)	
28年4月	59,235	60,177 (100.0)	58,872 (97.8)	169 (0.3)	39,732 (66.0)	18,971 (31.5)	1,305 (2.2)	

(注) 募集人員は、転編入枠（転動等に伴う転編入学者の募集人員）を除く公立高等学校の募集人員と私立高等学校の学則定員を合算したものの。

## 2 全日制課程の入学状況

### (1) 国立高等学校

国立高等学校の入学人数は169人で、このうち県内中学校卒業生が148人、県外中学校卒業生が20人、その他が1人となっています。

表3 国立高等学校（全日制課程）入学者の卒業中学校等の内訳（過去10年間）

〔単位：人、括弧内は構成比(%)〕

区分 年月	募集人員	入学者計	中学校卒業生				その他	(再掲) 過年度卒業生
			計	県内中学校卒業生		県外中学校 卒業生		
				公立	国・私立			
19年4月	160	160 (100.0)	149 (93.1)	148 (92.5)	1 (0.6)	11 (6.9)	- (-)	1 (0.6)
20年4月	160	160 (100.0)	154 (96.3)	153 (95.6)	1 (0.6)	6 (3.8)	- (-)	- (-)
21年4月	160	160 (100.0)	145 (90.6)	142 (88.8)	3 (1.9)	13 (8.1)	2 (1.3)	- (-)
22年4月	160	159 (100.0)	146 (91.8)	146 (91.8)	- (-)	13 (8.2)	- (-)	- (-)
23年4月	160	161 (100.0)	150 (93.2)	149 (92.5)	1 (0.6)	11 (6.8)	- (-)	- (-)
24年4月	160	160 (100.0)	147 (91.9)	147 (91.9)	- (-)	12 (7.5)	1 (0.6)	1 (0.6)
25年4月	160	160 (100.0)	149 (93.1)	147 (91.9)	2 (1.3)	11 (6.9)	- (-)	- (-)
26年4月	160	160 (100.0)	142 (88.8)	141 (88.1)	1 (0.6)	18 (11.3)	- (-)	- (-)
27年4月	160	158 (100.0)	144 (91.1)	143 (90.5)	1 (0.6)	12 (7.6)	2 (1.3)	1 (0.6)
28年4月	160	169 (100.0)	148 (87.6)	147 (87.0)	1 (0.6)	20 (11.8)	1 (0.6)	- (-)

### (2) 公立高等学校

公立高等学校全日制課程の入学者総数は39,732人（前年比166人減）で、このうち県内公立中学校卒業生が39,063人（同194人減）、県内国・私立中学校卒業生が88人（同13人増）、県外中学校卒業生が560人（同9人増）、その他が21人（同6人増）となっています。

表4 公立高等学校（全日制課程）入学者の卒業中学校等の内訳（過去10年間）

〔単位：人、括弧内は構成比(%)〕

区分 年月	募集人員	入学者計	中学校卒業生				その他	(再掲) 過年度卒業生
			計	県内中学校卒業生		県外中学校 卒業生		
				公立	国・私立			
19年4月	39,886	40,300 (100.0)	39,624 (98.3)	39,544 (98.1)	80 (0.2)	649 (1.6)	27 (0.1)	67 (0.2)
20年4月	39,332	39,693 (100.0)	39,025 (98.3)	38,945 (98.1)	80 (0.2)	649 (1.6)	19 (0.0)	47 (0.1)
21年4月	39,692	40,141 (100.0)	39,497 (98.4)	39,403 (98.2)	94 (0.2)	624 (1.6)	20 (0.0)	41 (0.1)
22年4月	41,000	41,452 (100.0)	40,800 (98.4)	40,696 (98.2)	104 (0.3)	622 (1.5)	30 (0.1)	34 (0.1)
23年4月	39,080	39,341 (100.0)	38,679 (98.3)	38,596 (98.1)	83 (0.2)	637 (1.6)	25 (0.1)	32 (0.1)
24年4月	40,240	40,594 (100.0)	40,035 (98.6)	39,959 (98.4)	76 (0.2)	543 (1.3)	16 (0.0)	37 (0.1)
25年4月	39,920	40,469 (100.0)	39,858 (98.5)	39,798 (98.3)	60 (0.1)	595 (1.5)	16 (0.0)	39 (0.1)
26年4月	39,760	40,225 (100.0)	39,585 (98.4)	39,503 (98.2)	82 (0.2)	614 (1.5)	26 (0.1)	43 (0.1)
27年4月	39,440	39,898 (100.0)	39,332 (98.6)	39,257 (98.4)	75 (0.2)	551 (1.4)	15 (0.0)	24 (0.1)
28年4月	39,240	39,732 (100.0)	39,151 (98.5)	39,063 (98.3)	88 (0.2)	560 (1.4)	21 (0.1)	25 (0.1)
普通科	29,027	29,569 (100.0)	29,164 (98.6)	29,083 (98.4)	81 (0.3)	387 (1.3)	18 (0.1)	12 (0.0)
専門学科	8,224	8,184 (100.0)	8,054 (98.4)	8,047 (98.3)	7 (0.1)	127 (1.6)	3 (0.0)	10 (0.1)
総合学科	1,989	1,979 (100.0)	1,933 (97.7)	1,933 (97.7)	- (-)	46 (2.3)	- (-)	3 (0.2)

(注) 募集人員は、転編入枠(転勤等に伴う転編入学者の募集人員)を除く。

図2 公立高等学校（全日制課程）入学者の卒業中学校等の内訳の推移

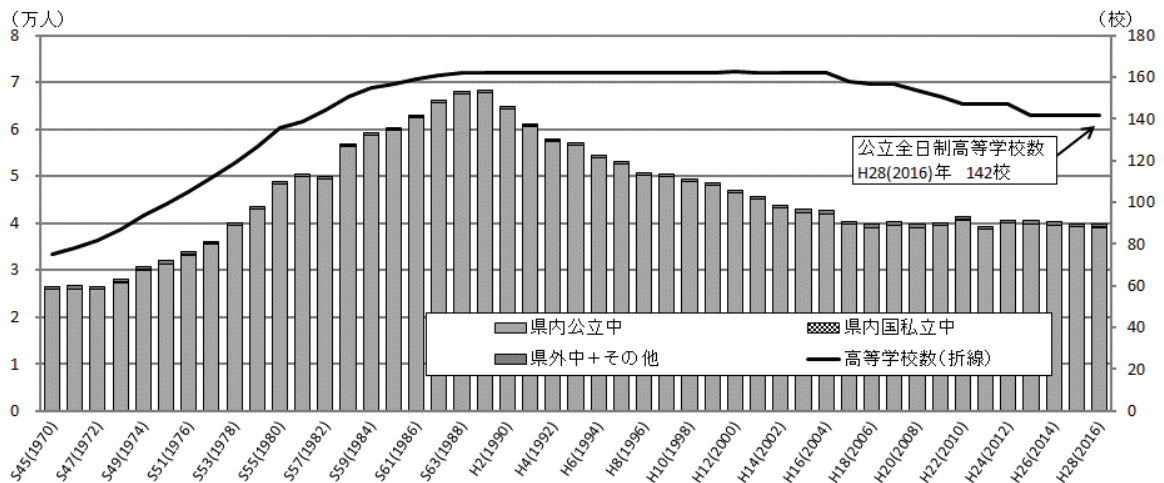

公立高等学校全日課程の入学者を学科別で見ると、普通科への入学者が 29,569 人（前年比 39 人減）、専門学科への入学者が 8,184 人（同 68 人減）、総合学科への入学者が 1,979 人（同 59 人減）となっています。

表 5 公立高等学校（全日課程）学科別の入学者（過去10年間）

〔単位・人、括弧内は構成比(%)〕

区分 年月	募集人員	入学者計	公立高等学校(全日課程)		
			普通科	専門学科	総合学科
19年4月	39,886	40,300 (100.0)	29,791 (73.9)	9,037 (22.4)	1,472 (3.7)
20年4月	39,332	39,693 (100.0)	29,043 (73.2)	8,848 (22.3)	1,802 (4.5)
21年4月	39,692	40,141 (100.0)	29,375 (73.2)	8,958 (22.3)	1,808 (4.5)
22年4月	41,000	41,452 (100.0)	30,598 (73.8)	8,974 (21.6)	1,880 (4.5)
23年4月	39,080	39,341 (100.0)	28,986 (73.7)	8,599 (21.9)	1,756 (4.5)
24年4月	40,240	40,594 (100.0)	30,278 (74.6)	8,541 (21.0)	1,775 (4.4)
25年4月	39,920	40,469 (100.0)	30,030 (74.2)	8,306 (20.5)	2,133 (5.3)
26年4月	39,760	40,225 (100.0)	29,836 (74.2)	8,261 (20.5)	2,128 (5.3)
27年4月	39,440	39,898 (100.0)	29,608 (74.2)	8,252 (20.7)	2,038 (5.1)
28年4月	39,240	39,732 (100.0)	29,569 (74.4)	8,184 (20.6)	1,979 (5.0)

表 6 公立高等学校（全日課程）専門学科 学科別の入学者（過去10年間）

〔単位・人、括弧内は構成比(%)〕

区分 年月	専門学科計	農業に関する 学科	工業に関する 学科	商業に関する 学科	家庭に関する 学科	看護に関する 学科	外国語に関する 学科	美術に関する 学科	音楽に関する 学科
19年4月	9,037 (100.0)	839 (9.3)	2,982 (33.0)	3,300 (36.5)	327 (3.6)	82 (0.9)	372 (4.1)	123 (1.4)	122 (1.4)
20年4月	8,848 (100.0)	835 (9.4)	2,928 (33.1)	3,187 (36.0)	323 (3.7)	82 (0.9)	365 (4.1)	122 (1.4)	122 (1.4)
21年4月	8,958 (100.0)	836 (9.3)	2,969 (33.1)	3,240 (36.2)	324 (3.6)	82 (0.9)	369 (4.1)	123 (1.4)	123 (1.4)
22年4月	8,974 (100.0)	840 (9.4)	2,972 (33.1)	3,304 (36.8)	326 (3.6)	82 (0.9)	364 (4.1)	121 (1.3)	122 (1.4)
23年4月	8,599 (100.0)	838 (9.7)	2,843 (33.1)	3,067 (35.7)	320 (3.7)	82 (1.0)	361 (4.2)	121 (1.4)	122 (1.4)
24年4月	8,541 (100.0)	837 (9.8)	2,804 (32.8)	3,045 (35.7)	326 (3.8)	82 (1.0)	363 (4.3)	121 (1.4)	119 (1.4)
25年4月	8,306 (100.0)	835 (10.1)	2,761 (33.2)	2,866 (34.5)	320 (3.9)	82 (1.0)	365 (4.4)	121 (1.5)	108 (1.3)
26年4月	8,261 (100.0)	843 (10.2)	2,753 (33.3)	2,769 (33.5)	323 (3.9)	81 (1.0)	368 (4.5)	122 (1.5)	114 (1.4)
27年4月	8,252 (100.0)	838 (10.2)	2,753 (33.4)	2,763 (33.5)	320 (3.9)	82 (1.0)	369 (4.5)	118 (1.4)	122 (1.5)
28年4月	8,184 (100.0)	835 (10.2)	2,751 (33.6)	2,668 (32.6)	320 (3.9)	82 (1.0)	367 (4.5)	120 (1.5)	115 (1.4)

区分 年月	書道に関する 学科	体育に関する 学科	理数に関する 学科	福祉に関する 学科	人文に関する 学科	国際文化 に関する学科	映像技術 に関する学科	舞台芸術 に関する学科	生物環境系
19年4月	41 (0.5)	161 (1.8)	162 (1.8)	80 (0.9)	82 (0.9)	41 (0.5)	42 (0.5)	42 (0.5)	239 (2.6)
20年4月	41 (0.5)	160 (1.8)	162 (1.8)	80 (0.9)	82 (0.9)	40 (0.5)	39 (0.4)	41 (0.5)	239 (2.7)
21年4月	41 (0.5)	161 (1.8)	164 (1.8)	80 (0.9)	82 (0.9)	40 (0.4)	42 (0.5)	42 (0.5)	240 (2.7)
22年4月	41 (0.5)	160 (1.8)	162 (1.8)	80 (0.9)	41 (0.5)	40 (0.4)	40 (0.4)	41 (0.5)	238 (2.7)
23年4月	41 (0.5)	161 (1.9)	161 (1.9)	80 (0.9)	41 (0.5)	40 (0.5)	40 (0.5)	42 (0.5)	239 (2.8)
24年4月	41 (0.5)	160 (1.9)	164 (1.9)	80 (0.9)	40 (0.5)	40 (0.5)	40 (0.5)	41 (0.5)	238 (2.8)
25年4月	41 (0.5)	161 (1.9)	164 (2.0)	80 (1.0)	41 (0.5)	39 (0.5)	41 (0.5)	40 (0.5)	241 (2.9)
26年4月	41 (0.5)	165 (2.0)	204 (2.5)	78 (0.9)	41 (0.5)	40 (0.5)	40 (0.5)	41 (0.5)	238 (2.9)
27年4月	40 (0.5)	162 (2.0)	204 (2.5)	80 (1.0)	41 (0.5)	41 (0.5)	41 (0.5)	40 (0.5)	238 (2.9)
28年4月	40 (0.5)	162 (2.0)	246 (3.0)	75 (0.9)	41 (0.5)	41 (0.5)	40 (0.5)	41 (0.5)	240 (2.9)

図 3 公立高等学校（全日課程）入学者の学科別構成比の推移

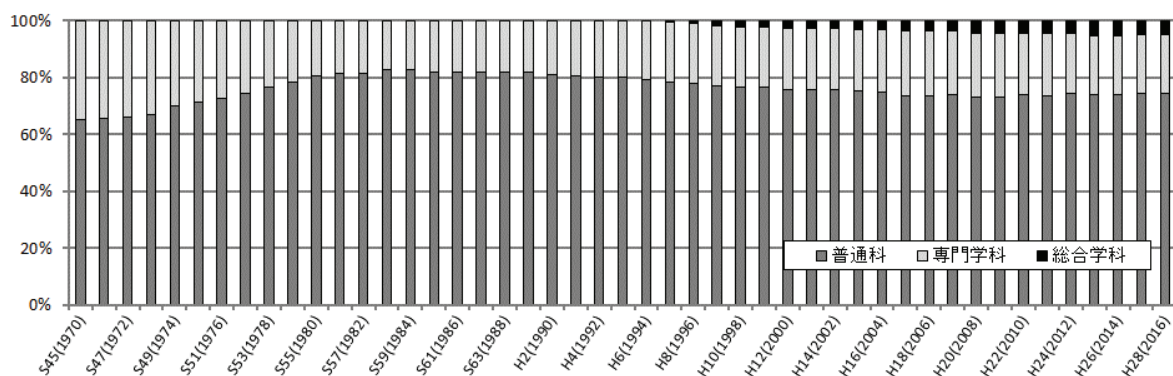



### (3) 私立高等学校

私立高等学校全日制課程の入学者数は18,971人（前年比140人増）で、このうち県内中学校卒業者が17,108人（同273人増）、県外中学校卒業者が1,777人（同146人減）、その他が86人（同13人増）となっています。

また、県内中学校卒業者のうち県内公立中学校卒業者が14,093人（同243人増）、県内国・私立中学校卒業者が3,015人（同30人増）となっています。

表7 私立高等学校（全日制課程）入学者の卒業中学校等の内訳（過去10年間）

〔単位・人、括弧内は構成比(%)〕

区分 年月	募集人員	入学者計	中学校卒業者				その他	(再掲) 過年度卒業者
			計	県内中学校卒業者		県外中学校卒業者		
				公立	国・私立			
19年4月	18,400	17,657 (100.0)	15,944 (90.3)	13,546 (76.7)	2,398 (13.6)	1,631 (9.2)	82 (0.5)	33 (0.2)
20年4月	17,656	17,348 (100.0)	15,562 (89.7)	12,769 (73.6)	2,793 (16.1)	1,703 (9.8)	83 (0.5)	14 (0.1)
21年4月	17,496	17,439 (100.0)	15,728 (90.2)	12,983 (74.4)	2,745 (15.7)	1,634 (9.4)	77 (0.4)	25 (0.1)
22年4月	17,480	18,231 (100.0)	16,286 (89.3)	13,415 (73.6)	2,871 (15.7)	1,853 (10.2)	92 (0.5)	19 (0.1)
23年4月	17,710	17,364 (100.0)	15,482 (89.2)	12,928 (74.5)	2,554 (14.7)	1,798 (10.4)	84 (0.5)	24 (0.1)
24年4月	17,660	18,382 (100.0)	16,331 (88.8)	13,413 (73.0)	2,918 (15.9)	1,991 (10.8)	60 (0.3)	6 (0.0)
25年4月	17,640	18,433 (100.0)	16,522 (89.6)	13,644 (74.0)	2,878 (15.6)	1,854 (10.1)	57 (0.3)	7 (0.0)
26年4月	17,600	18,654 (100.0)	16,770 (89.9)	13,777 (73.9)	2,993 (16.0)	1,820 (9.8)	64 (0.3)	12 (0.1)
27年4月	17,500	18,831 (100.0)	16,835 (89.4)	13,850 (73.5)	2,985 (15.9)	1,923 (10.2)	73 (0.4)	12 (0.1)
28年4月	17,675	18,971 (100.0)	17,108 (90.2)	14,093 (74.3)	3,015 (15.9)	1,777 (9.4)	86 (0.5)	13 (0.1)
普通科	16,705	17,988 (100.0)	16,265 (90.4)	13,283 (73.8)	2,982 (16.6)	1,642 (9.1)	81 (0.5)	12 (0.1)
専門学科	810	710 (100.0)	574 (80.8)	541 (76.2)	33 (4.6)	132 (18.6)	4 (0.6)	1 (0.1)
総合学科	160	273 (100.0)	269 (98.5)	269 (98.5)	- (-)	3 (1.1)	1 (0.4)	- (-)

(注) 募集人員は、学則定員による。

図4 私立高等学校（全日制課程）入学者の卒業中学校等の内訳の推移



表8 私立高等学校（全日制課程）学科別の入学者（過去10年間）

〔単位・人、括弧内は構成比(%)〕

区分 年月	募集人員	入学者計	私立高等学校(全日制課程)		
			普通科	専門学科	総合学科
19年4月	18,400	17,657 (100.0)	16,483 (93.4)	941 (5.3)	233 (1.3)
20年4月	17,656	17,348 (100.0)	16,328 (94.1)	800 (4.6)	220 (1.3)
21年4月	17,496	17,439 (100.0)	16,366 (93.8)	807 (4.6)	266 (1.5)
22年4月	17,480	18,231 (100.0)	17,069 (93.6)	895 (4.9)	267 (1.5)
23年4月	17,710	17,364 (100.0)	16,228 (93.5)	918 (5.3)	218 (1.3)
24年4月	17,660	18,382 (100.0)	17,128 (93.2)	986 (5.4)	268 (1.5)
25年4月	17,640	18,433 (100.0)	17,297 (93.8)	841 (4.6)	295 (1.6)
26年4月	17,600	18,654 (100.0)	17,585 (94.3)	765 (4.1)	304 (1.6)
27年4月	17,500	18,831 (100.0)	17,774 (94.4)	801 (4.3)	256 (1.4)
28年4月	17,675	18,971 (100.0)	17,988 (94.8)	710 (3.7)	273 (1.4)

### 3 定時制課程の入学状況

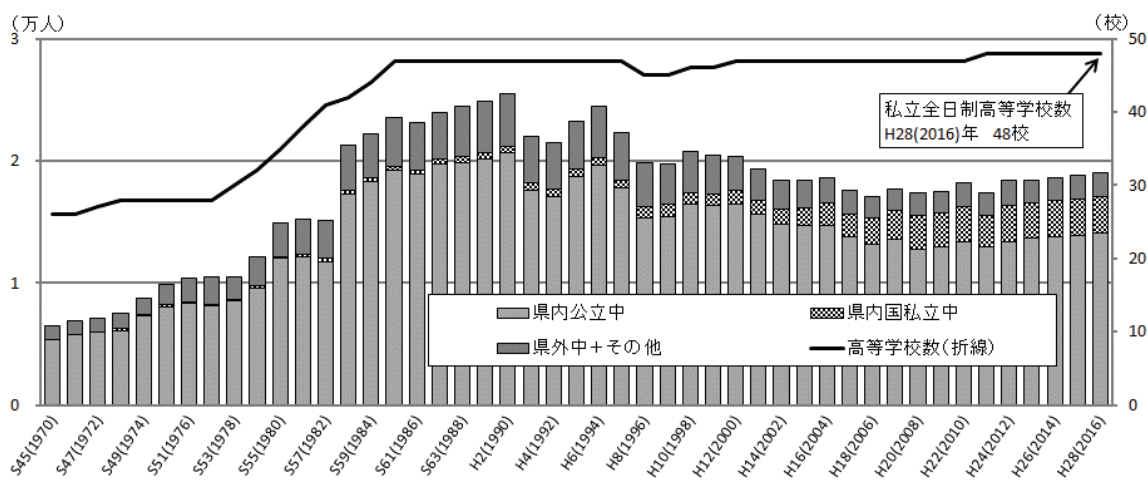
公立高等学校定時制課程の入学者数は1,305人（前年比197人減）で、県内中学校卒業者が1,250人（同193人減）、県外中学校卒業者が37人（同8人減）、その他が18人（同4人増）となっています。

また、公立高等学校（定時制課程）の入学者のうち過年度卒業者は130人（前年比61人減）となっています。

表9 公立高等学校（定時制課程）入学者の卒業中学校等の内訳（過去10年間）

〔単位・人、括弧内は構成比(%)〕

区分 年月	募集人員	入学者計	中学校卒業者				その他	(再掲) 過年度卒業者
			計	県内中学校卒業者		県外中学校卒業者		
				公立	国・私立			
19年4月	1,994	1,389 (100.0)	1,339 (96.4)	1,338 (96.3)	1 (0.1)	37 (2.7)	13 (0.9)	333 (24.0)
20年4月	2,108	1,650 (100.0)	1,582 (95.9)	1,582 (95.9)	- (-)	53 (3.2)	15 (0.9)	333 (20.2)
21年4月	2,108	1,749 (100.0)	1,666 (95.3)	1,660 (94.9)	6 (0.3)	53 (3.0)	30 (1.7)	295 (16.9)
22年4月	2,204	2,057 (100.0)	1,985 (96.5)	1,982 (96.4)	3 (0.1)	49 (2.4)	23 (1.1)	240 (11.7)
23年4月	2,084	2,003 (100.0)	1,931 (96.4)	1,929 (96.3)	2 (0.1)	62 (3.1)	10 (0.5)	225 (11.2)
24年4月	2,084	1,768 (100.0)	1,685 (95.3)	1,683 (95.2)	2 (0.1)	68 (3.8)	15 (0.8)	210 (11.9)
25年4月	2,160	1,670 (100.0)	1,603 (96.0)	1,601 (95.9)	2 (0.1)	57 (3.4)	10 (0.6)	192 (11.5)
26年4月	2,160	1,563 (100.0)	1,500 (96.0)	1,498 (95.8)	2 (0.1)	55 (3.5)	8 (0.5)	174 (11.1)
27年4月	2,160	1,502 (100.0)	1,443 (96.1)	1,441 (95.9)	2 (0.1)	45 (3.0)	14 (0.9)	191 (12.7)
28年4月	2,160	1,305 (100.0)	1,250 (95.8)	1,249 (95.7)	1 (0.1)	37 (2.8)	18 (1.4)	130 (10.0)
普通科	1,000	517 (100.0)	484 (93.6)	483 (93.4)	1 (0.2)	26 (5.0)	7 (1.4)	84 (16.2)
専門学科	320	80 (100.0)	76 (95.0)	76 (95.0)	- (-)	2 (2.5)	2 (2.5)	12 (15.0)
総合学科	840	708 (100.0)	690 (97.5)	690 (97.5)	- (-)	9 (1.3)	9 (1.3)	34 (4.8)

(注) 募集人員は、転編入枠(転編入学者の募集人員)を除く。

図5 公立高等学校（定時制課程）入学者の卒業中学校等の内訳の推移

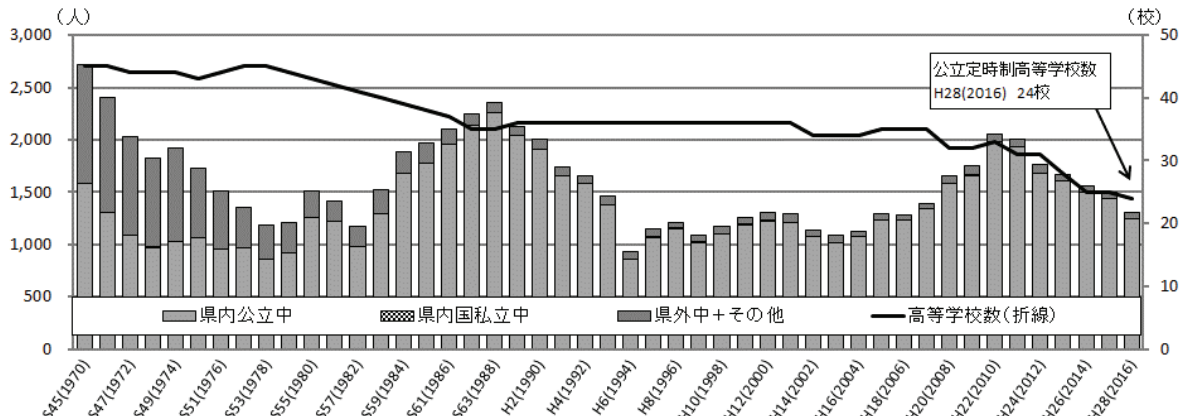

※ 高等学校数には生徒募集を停止している学校を含む。

表10 公立高等学校（定時制課程）学科別の入学者（過去10年間）

〔単位・人、括弧内は構成比(%)〕

区分 年月	募集人員	入学者計	公立高等学校（定時制課程）		
			普通科	専門学科	総合学科
19年4月	1,994	1,389 (100.0)	941 (67.7)	213 (15.3)	235 (16.9)
20年4月	2,108	1,650 (100.0)	959 (58.1)	229 (13.9)	462 (28.0)
21年4月	2,108	1,749 (100.0)	1,029 (58.8)	255 (14.6)	465 (26.6)
22年4月	2,204	2,057 (100.0)	1,041 (50.6)	330 (16.0)	686 (33.3)
23年4月	2,084	2,003 (100.0)	1,003 (50.1)	315 (15.7)	685 (34.2)
24年4月	2,084	1,768 (100.0)	881 (49.8)	214 (12.1)	673 (38.1)
25年4月	2,160	1,670 (100.0)	730 (43.7)	138 (8.3)	802 (48.0)
26年4月	2,160	1,563 (100.0)	670 (42.9)	112 (7.2)	781 (50.0)
27年4月	2,160	1,502 (100.0)	638 (42.5)	107 (7.1)	757 (50.4)
28年4月	2,160	1,305 (100.0)	517 (39.6)	80 (6.1)	708 (54.3)

#### 4 通信制課程の入学状況

公・私立高等学校通信制課程の入学者数は759人（前年比40人減）で、このうち県内中学校卒業者が661人（同20人減）、県外中学校卒業者が93人（同25人減）となっています。

また、通信制課程の入学者のうち過年度卒業者は213人（前年比39人減）となっています。

表11 高等学校（通信制課程）入学者の卒業中学校等の内訳（過去10年間）

[単位・人、括弧内は構成比(%)]

区分 年月	募集人員	入学者計	中学校卒業者				その他	(再掲) 過年度卒業者
			計	県内中学校卒業者		県外中学校卒業者		
				公立	国・私立			
19年4月	8,020	1,020 (100.0)	855 (83.8)	852 (83.5)	3 (0.3)	158 (15.5)	7 (0.7)	424 (41.6)
20年4月	8,020	982 (100.0)	835 (85.0)	833 (84.8)	2 (0.2)	144 (14.7)	3 (0.3)	393 (40.0)
21年4月	8,020	1,036 (100.0)	895 (86.4)	892 (86.1)	3 (0.3)	135 (13.0)	6 (0.6)	418 (40.3)
22年4月	7,950	1,159 (100.0)	1,024 (88.4)	1,022 (88.2)	2 (0.2)	130 (11.2)	5 (0.4)	377 (32.5)
23年4月	8,020	1,111 (100.0)	985 (88.7)	984 (88.6)	1 (0.1)	116 (10.4)	10 (0.9)	320 (28.8)
24年4月	7,985	938 (100.0)	820 (87.4)	819 (87.3)	1 (0.1)	115 (12.3)	3 (0.3)	331 (35.3)
25年4月	7,985	801 (100.0)	689 (86.0)	688 (85.9)	1 (0.1)	110 (13.7)	2 (0.2)	268 (33.5)
26年4月	7,965	799 (100.0)	686 (85.9)	685 (85.7)	1 (0.1)	113 (14.1)	- (-)	276 (34.5)
27年4月	7,965	799 (100.0)	681 (85.2)	677 (84.7)	4 (0.5)	118 (14.8)	- (-)	252 (31.5)
28年4月	8,025	759 (100.0)	661 (87.1)	661 (87.1)	- (-)	93 (12.3)	5 (0.7)	213 (28.1)
公立	6,000	242 (100.0)	230 (95.0)	230 (95.0)	- (-)	12 (5.0)	- (-)	112 (46.3)
私立	2,025	517 (100.0)	431 (83.4)	431 (83.4)	- (-)	81 (15.7)	5 (1.0)	101 (19.5)

(注) 募集人員は、学則定員による。

図6 入学者の卒業中学校等の内訳の推移



表12 課程・設置者別の入学者（過去10年間）

[単位・人、括弧内は構成比(%)]

区分 年月	募集人員	入学者計	通信制	
			公立	私立
19年4月	8,020	1,020 (100.0)	379 (37.2)	641 (62.8)
20年4月	8,020	982 (100.0)	396 (40.3)	586 (59.7)
21年4月	8,020	1,036 (100.0)	445 (43.0)	591 (57.0)
22年4月	7,950	1,159 (100.0)	538 (46.4)	621 (53.6)
23年4月	8,020	1,111 (100.0)	499 (44.9)	612 (55.1)
24年4月	7,985	938 (100.0)	426 (45.4)	512 (54.6)
25年4月	7,985	801 (100.0)	317 (39.6)	484 (60.4)
26年4月	7,965	799 (100.0)	274 (34.3)	525 (65.7)
27年4月	7,965	799 (100.0)	247 (30.9)	552 (69.1)
28年4月	8,025	759 (100.0)	242 (31.9)	517 (68.1)

(注) 募集人員は、学則定員による。

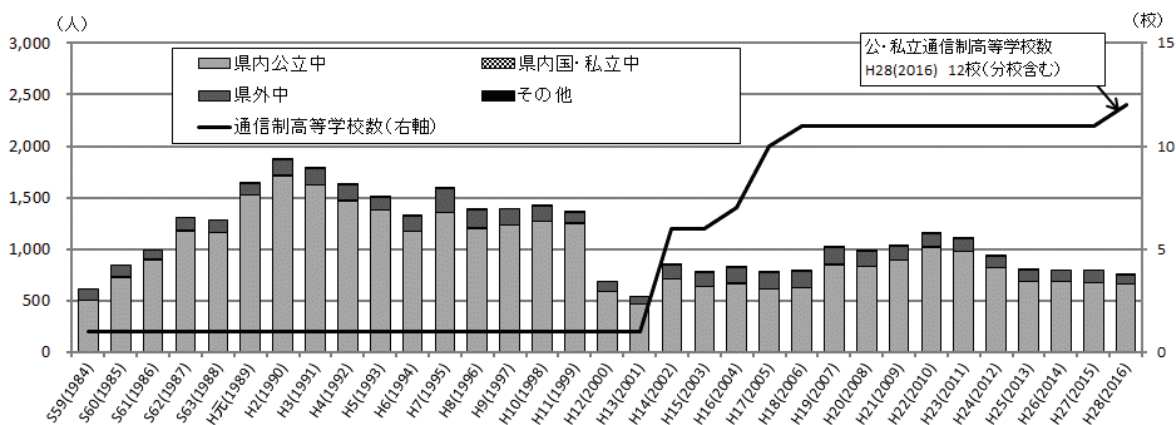

## Ⅲ 統 計 表

(参考) 県内市町村の地域別一覧

地域	市町村
さいたま市	さいたま市
南部	川口市 鴻巣市 上尾市 草加市 蕨市 戸田市 朝霞市 志木市 和光市 新座市 桶川市 北本市 伊奈町
西部	川越市 所沢市 飯能市 東松山市 狭山市 入間市 富士見市 坂戸市 鶴ヶ島市 日高市 ふじみ野市 三芳町 毛呂山町 越生町 滑川町 嵐山町 小川町 川島町 吉見町 鳩山町 ときがわ町 東秩父村
北部	熊谷市 本庄市 深谷市 美里町 神川町 上里町 寄居町
秩父	秩父市 横瀬町 皆野町 長瀨町 小鹿野町
東部	行田市 加須市 春日部市 羽生市 越谷市 久喜市 八潮市 三郷市 蓮田市 幸手市 吉川市 白岡市 宮代町 杉戸町 松伏町

(1) 全日制課程・定時制課程

第1表 高等学校(全日制課程・定時制課程)の入学状況

(単位:人)

区分	募集人員	入学者 総数	県内中学校からの入学者									県外中学校からの入学者									その他	(再掲) 過年度 卒業生
			県内計	国立	公立						私立	県外 計	東京 都	千葉 県	群馬 県	茨城 県	栃木 県	神奈 川 県	その 道府 他			
					公立計	さいたま市	南部	西部	北部	秩父										東部		
全日制・定時制計	59,235	60,177	57,657	133	54,552	9,398	14,367	13,778	4,434	932	11,643	2,972	2,394	1,119	299	301	252	65	104	254	126	168
全日制計	57,075	58,872	56,407	132	53,303	9,216	13,908	13,494	4,384	926	11,375	2,972	2,357	1,104	289	296	252	65	103	248	108	38
国立	160	169	148	-	147	9	27	106	3	1	1	1	20	17	-	-	-	1	1	1	1	-
公立	39,240	39,732	39,151	60	39,063	6,400	10,171	9,332	3,274	814	9,072	28	560	73	118	118	168	9	6	68	21	25
私立	17,675	18,971	17,108	72	14,093	2,807	3,710	4,056	1,107	111	2,302	2,943	1,777	1,014	171	178	84	55	96	179	86	13
定時制公立	2,160	1,305	1,250	1	1,249	182	459	284	50	6	268	-	37	15	10	5	-	-	1	6	18	130

第2表 国立高等学校(全日制課程)の入学者の内訳

(単位:人)

学 科	募集人員	男女	入学者 総数	県内中学校からの入学者									県外中学校からの入学者									その他	(再掲) 過年度 卒業生
				県内計	国立	公立						私立	県外 計	東京 都	千葉 県	群馬 県	茨城 県	栃木 県	神奈 川 県	その 道府 他			
						公立計	さいたま市	南部	西部	北部	秩父										東部		
国立全日制計	160	計	169	148	-	147	9	27	106	3	1	1	1	20	17	-	-	-	1	1	1	1	-
		男	75	65	-	64	3	14	43	2	1	1	1	9	7	-	-	-	1	1	-	1	-
		女	94	83	-	83	6	13	63	1	-	-	-	11	10	-	-	-	-	-	-	1	-
総合学科	160	計	169	148	-	147	9	27	106	3	1	1	1	20	17	-	-	-	1	1	1	1	-
		男	75	65	-	64	3	14	43	2	1	1	1	9	7	-	-	-	1	1	-	1	-
		女	94	83	-	83	6	13	63	1	-	-	-	11	10	-	-	-	-	-	-	1	-

第3表 公立高等学校(全日制課程)の入学者の内訳

(単位:人)

学 科	募集人員 (注)	男女	入学者 総数	県内中学校からの入学者									県外中学校からの入学者									その他	(再掲) 過年度 卒業生
				県内計	国立	公立						私立	県外 計	東京 都	千葉 県	群馬 県	茨城 県	栃木 県	神奈 川 県	その 道府 他			
						公立計	さいたま市	南部	西部	北部	秩父										東部		
公立全日制計	39,240	計	39,732	39,151	60	39,063	6,400	10,171	9,332	3,274	814	9,072	28	560	73	118	118	168	9	6	68	21	25
		男	19,684	19,463	25	19,431	3,226	4,903	4,762	1,657	434	4,449	7	215	30	50	36	59	2	2	36	6	16
		女	20,048	19,688	35	19,632	3,174	5,268	4,570	1,617	380	4,623	21	345	43	68	82	109	7	4	32	15	9
普通科	29,027	計	29,569	29,164	59	29,083	5,074	8,160	7,229	1,896	344	6,380	22	387	52	82	76	111	6	5	55	18	12
		男	14,307	14,156	25	14,125	2,527	3,876	3,632	942	168	2,980	6	146	24	32	20	38	2	2	28	5	7
		女	15,262	15,008	34	14,958	2,547	4,284	3,597	954	176	3,400	16	241	28	50	56	73	4	3	27	13	5
専門学科	8,224	計	8,184	8,054	1	8,047	1,283	1,763	1,620	1,137	339	1,905	6	127	19	35	31	25	3	1	13	3	10
		男	4,626	4,566	-	4,565	690	949	946	634	195	1,151	1	59	5	18	16	12	-	-	8	1	8
		女	3,558	3,488	1	3,482	593	814	674	503	144	754	5	68	14	17	15	13	3	1	5	2	2
総合学科	1,989	計	1,979	1,933	-	1,933	43	248	483	241	131	787	-	46	2	1	11	32	-	-	-	-	3
		男	751	741	-	741	9	78	184	81	71	318	-	10	1	-	-	9	-	-	-	-	1
		女	1,228	1,192	-	1,192	34	170	299	160	60	469	-	36	1	1	11	23	-	-	-	-	2

(注) 募集人員は、転編入枠(転勤等に伴う転編入学者の募集人員)を除く。

## (専門学科の内訳)

(単位:人)

学 科	募集人員	男女	入学者 総数	県 内 中 学 校 からの 入 学 者								県 外 中 学 校 からの 入 学 者								その他	(再掲) 過年度 卒業者			
				県内計	国立	公 立						私立	県外 計	東京 都	千葉 県	群馬 県	茨城 県	栃木 県	神奈 川 県			その 他 府 道		
						公立計	さいたま市	南部	西部	北部	秩父												東部	
農業に関する 学科	834	計	835	821	-	820	28	95	11	292	123	271	1	14	-	1	8	2	1	-	2	-	1	
		男女	369 466	363 458	-	363 457	16 12	32 63	5 6	107 185	70 53	133 138	- 1	6 8	-	-	4 4	1 1	-	-	1 1	-	- 1	
工業に関する 学科	2,745	計	2,751	2,707	-	2,706	362	669	525	294	90	766	1	44	3	21	6	10	-	-	4	-	4	
		男女	2,507 244	2,468 239	-	2,467 239	335 27	581 88	455 70	279 15	89 1	728 38	1 -	39 5	3	16	6	10	-	-	-	4	-	4
商業に関する 学科	2,728	計	2,668	2,644	-	2,644	461	547	653	474	45	464	-	24	5	6	13	-	-	-	-	-	1	
		男女	1,085 1,583	1,077 1,567	-	1,077 1,567	151 310	195 352	317 336	218 256	25 20	171 293	- -	8 16	2	1	5	-	-	-	-	-	-	1
家庭に関する 学科	320	計	320	316	-	316	34	82	46	21	73	60	-	4	-	2	-	-	-	-	1	1	-	1
		男女	33 287	33 283	-	33 283	2 32	11 71	4 42	- 21	8 65	8 52	- -	- 4	-	-	2	-	-	-	-	1	1	-
看護に関する 学科	80	計	82	80	-	80	22	22	18	5	-	13	-	2	2	-	-	-	-	-	-	-	-	-
		男女	1 81	1 79	-	1 79	1 21	1 22	- 18	- 5	- -	- 13	- -	- 2	-	2	-	-	-	-	-	-	-	-
外国語に関する 学科	359	計	367	358	1	356	54	102	86	1	-	113	1	7	-	-	-	7	-	-	-	-	2	3
		男女	82 285	81 277	- 1	81 275	11 43	25 77	19 67	1 -	- -	25 88	- 1	- 7	-	-	-	-	7	-	-	-	-	1
美術に関する 学科	120	計	120	117	-	116	20	19	61	1	3	12	1	3	2	-	-	-	-	-	-	-	1	-
		男女	16 104	15 102	-	15 101	4 16	2 17	9 52	- 1	- 3	- 12	- 1	1 2	-	2	-	-	-	-	-	-	-	1
音楽に関する 学科	120	計	115	107	-	106	11	24	32	5	1	33	1	7	3	3	-	-	-	-	-	-	1	1
		男女	24 91	24 83	-	24 82	4 7	5 19	6 26	1 4	1 1	8 25	- 1	- 7	-	3	3	-	-	-	-	-	-	1
書道に関する 学科	40	計	40	40	-	40	10	16	3	4	-	7	-	-	-	-	-	-	-	-	-	-	-	-
		男女	2 38	2 38	-	2 38	1 9	1 15	- 3	- 4	- -	- 7	- -	- -	-	-	-	-	-	-	-	-	-	-
体育に関する 学科	160	計	162	161	-	161	31	50	52	1	-	27	-	1	1	-	-	-	-	-	-	-	-	-
		男女	112 50	112 49	-	112 49	22 9	29 21	42 10	- 1	- -	19 8	- -	- 1	-	1	-	-	-	-	-	-	-	-
理数に関する 学科	240	計	246	244	-	244	48	45	81	35	3	32	-	2	-	-	-	1	-	-	-	1	-	-
		男女	189 57	188 56	-	188 56	32 16	28 17	74 7	27 8	3 -	24 8	- -	1 1	-	-	-	-	1	-	-	-	1	-
福祉に関する 学科	80	計	75	71	-	71	6	9	-	4	-	52	-	4	-	-	4	-	-	-	-	-	-	-
		男女	16 59	15 56	-	15 56	1 5	3 6	- -	1 3	- -	10 42	- -	1 3	-	-	1 3	-	-	-	-	-	-	-
人文に関する 学科	40	計	41	38	-	38	2	8	-	-	-	28	-	3	1	1	-	1	-	-	-	-	-	-
		男女	23 18	22 16	-	22 16	2 -	4 4	- -	- -	- -	16 12	- -	1 2	-	1	-	-	1	-	-	-	-	-
国際文化に関する 学科	40	計	41	36	-	36	19	5	-	-	-	12	-	5	-	1	-	3	1	-	-	-	-	-
		男女	14 27	13 23	-	13 23	9 10	1 4	- -	- -	- -	3 9	- -	1 4	-	-	-	1	1	-	-	-	-	-
映像芸術に関する 学科	40	計	40	37	-	37	4	5	27	-	-	1	-	3	-	-	-	1	-	-	-	2	-	-
		男女	11 29	10 27	-	10 27	- 4	1 4	9 18	- -	- -	- 1	- -	1 2	-	-	-	-	1	-	-	-	1	-
舞台芸術に関する 学科	40	計	41	38	-	37	7	8	19	-	1	2	1	3	1	-	-	-	1	-	-	1	-	-
		男女	4 37	4 34	-	4 33	- 7	- 8	4 15	- -	- 1	- 2	- 1	- 3	-	1	-	-	-	1	-	-	1	-
生物環境系	238	計	240	239	-	239	164	57	6	-	-	12	-	1	1	-	-	-	-	-	-	-	-	-
		男女	138 102	138 101	-	138 101	99 65	31 26	2 4	- -	- -	6 6	- -	- 1	-	1	-	-	-	-	-	-	-	-

第4表 私立高等学校(全日制課程)の入学者の内訳

(単位:人)

学 科	募集人員 (注)	男女	入学者 総数	県内中学校からの入学者									県外中学校からの入学者								その他	(再掲) 過年度 卒業者	
				県内計	国立	公 立						私立	県外 計	東京 都	千葉 県	群馬 県	茨城 県	栃木 県	神奈 川 県	その 道の 府他			
						公立計	さいたま市	南部	西部	北部	秩父												東部
私立全日制計	17,675	計	18,971	17,108	72	14,093	2,807	3,710	4,056	1,107	111	2,302	2,943	1,777	1,014	171	178	84	55	96	179	86	13
		男	10,767	9,532	46	7,866	1,563	2,128	2,233	572	56	1,314	1,620	1,178	731	96	82	41	37	79	112	57	2
		女	8,204	7,576	26	6,227	1,244	1,582	1,823	535	55	988	1,323	599	283	75	96	43	18	17	67	29	11
普通科	16,705	計	17,988	16,265	71	13,283	2,593	3,387	3,957	1,098	108	2,140	2,911	1,642	957	163	176	72	50	85	139	81	12
		男	10,166	9,019	45	7,376	1,429	1,931	2,173	569	55	1,219	1,598	1,093	694	92	81	34	35	72	85	54	1
		女	7,822	7,246	26	5,907	1,164	1,456	1,784	529	53	921	1,313	549	263	71	95	38	15	13	54	27	11
専門学科	810	計	710	574	1	541	116	204	93	6	3	119	32	132	56	8	2	10	5	11	40	4	1
		男	425	341	1	318	71	122	57	1	1	66	22	82	36	4	1	5	2	7	27	2	1
		女	285	233	-	223	45	82	36	5	2	53	10	50	20	4	1	5	3	4	13	2	-
総合学科	160	計	273	269	-	269	98	119	6	3	-	43	-	3	1	-	-	2	-	-	-	1	-
		男	176	172	-	172	63	75	3	2	-	29	-	3	1	-	-	2	-	-	-	1	-
		女	97	97	-	97	35	44	3	1	-	14	-	-	-	-	-	-	-	-	-	-	-

(注) 募集人員は、学則定員による。(募集を停止した学科の定員は除く)

(専門学科の内訳)

(単位:人)

学 科	募集人員	男女	入学者 総数	県内中学校からの入学者									県外中学校からの入学者								その他	(再掲) 過年度 卒業者	
				県内計	国立	公 立						私立	県外 計	東京 都	千葉 県	群馬 県	茨城 県	栃木 県	神奈 川 県	その 道の 府他			
						公立計	さいたま市	南部	西部	北部	秩父												東部
工業に関する 学科	60	計	31	25	-	25	4	10	1	-	-	10	-	6	2	2	-	-	-	-	2	-	-
		男	23	19	-	19	4	8	-	-	-	7	-	4	2	2	-	-	-	-	-	-	-
		女	8	6	-	6	-	2	1	-	-	3	-	2	-	-	-	-	-	-	2	-	-
商業に関する 学科	240	計	223	220	1	219	59	126	5	-	-	29	-	3	2	-	-	-	-	-	1	-	1
		男	152	149	1	148	34	89	4	-	-	21	-	3	2	-	-	-	-	-	1	-	1
		女	71	71	-	71	25	37	1	-	-	8	-	-	-	-	-	-	-	-	-	-	-
家庭に関する 学科	80	計	73	68	-	67	10	14	1	-	-	42	1	5	-	1	-	3	-	-	1	-	-
		男	27	25	-	25	4	3	1	-	-	17	-	2	-	-	-	1	-	-	1	-	-
		女	46	43	-	42	6	11	-	-	-	25	1	3	-	1	-	2	-	-	-	-	-
外国語に関する 学科	80	計	28	19	-	18	2	4	11	-	1	-	1	8	7	-	-	-	-	1	-	1	-
		男	10	8	-	8	2	2	4	-	-	-	-	2	2	-	-	-	-	-	-	-	-
		女	18	11	-	10	-	2	7	-	1	-	1	6	5	-	-	-	-	1	-	1	-
音楽に関する 学科	110	計	54	36	-	36	4	13	12	2	-	5	-	17	10	1	-	2	2	-	2	1	-
		男	14	11	-	11	1	3	3	1	-	3	-	3	2	-	-	-	1	-	-	-	-
		女	40	25	-	25	3	10	9	1	-	2	-	14	8	1	-	2	1	-	2	1	-
体育に関する 学科	160	計	275	186	-	158	36	35	50	4	1	32	28	89	31	4	2	5	3	10	34	-	-
		男	179	115	-	95	26	15	37	-	-	17	20	64	24	2	1	4	1	7	25	-	-
		女	96	71	-	63	10	20	13	4	1	15	8	25	7	2	1	1	2	3	9	-	-
理数に関する 学科	80	計	26	20	-	18	1	2	13	-	1	1	2	4	4	-	-	-	-	-	-	2	-
		男	20	14	-	12	-	2	8	-	1	1	2	4	4	-	-	-	-	-	-	2	-
		女	6	6	-	6	1	-	5	-	-	-	-	-	-	-	-	-	-	-	-	-	-



第5表 公立高等学校(定時制課程)の入学者の内訳

(単位:人)

学 科	募集人員 (注)	男女	入学者 総数	県内中学校からの入学者									県外中学校からの入学者							その他	(再掲) 過年度 卒業者		
				県内計	国立	公 立						私立	県外 計	東京 都	千葉 県	群馬 県	茨城 県	栃木 県	神奈 川 県			その 他の 府他	
						公立計	さいたま市	南部	西部	北部	秩父												東部
公立定時制計	2,160	計	1,305	1,250	1	1,249	182	459	284	50	6	268	-	37	15	10	5	-	-	1	6	18	130
		男	740	707	1	706	98	260	157	28	3	160	-	20	8	7	2	-	-	-	3	13	93
普通科	1,000	計	565	543	-	543	84	199	127	22	3	108	-	17	7	3	3	-	-	1	3	5	37
		女	517	484	1	483	71	156	58	23	5	170	-	26	9	7	5	-	-	1	4	7	84
専門学科	320	計	306	287	1	286	35	96	37	16	3	99	-	14	6	4	2	-	-	-	2	5	61
		男	211	197	-	197	36	60	21	7	2	71	-	12	3	3	3	-	-	1	2	2	23
総合学科	840	計	80	76	-	76	23	31	16	-	-	6	-	2	-	-	-	-	-	-	2	2	12
		女	67	64	-	64	21	25	14	-	-	4	-	1	-	-	-	-	-	-	1	2	8
総合学科	840	計	13	12	-	12	2	6	2	-	-	2	-	1	-	-	-	-	-	-	1	-	4
		男	708	690	-	690	88	272	210	27	1	92	-	9	6	3	-	-	-	-	-	9	34
総合学科	840	計	367	356	-	356	42	139	106	12	-	57	-	5	2	3	-	-	-	-	-	6	24
		女	341	334	-	334	46	133	104	15	1	35	-	4	4	-	-	-	-	-	-	3	10

(注) 募集人員は、転編入枠(転編入学者等の募集人員)を除く。

(専門学科の内訳)

(単位:人)

学 科	募集人員	男女	入学者 総数	県内中学校からの入学者									県外中学校からの入学者							その他	(再掲) 過年度 卒業者		
				県内計	国立	公 立						私立	県外 計	東京 都	千葉 県	群馬 県	茨城 県	栃木 県	神奈 川 県			その 他の 府他	
						公立計	さいたま市	南部	西部	北部	秩父												東部
工業に関する 学科	240	計	62	60	-	60	17	25	15	-	-	3	-	1	-	-	-	-	-	-	1	1	7
		男	57	55	-	55	17	22	13	-	-	3	-	1	-	-	-	-	-	-	1	1	5
商業に関する 学科	80	計	5	5	-	5	-	3	2	-	-	-	-	-	-	-	-	-	-	-	-	-	2
		女	18	16	-	16	6	6	1	-	-	3	-	1	-	-	-	-	-	-	1	1	5
商業に関する 学科	80	計	10	9	-	9	4	3	1	-	-	1	-	-	-	-	-	-	-	-	-	1	3
		女	8	7	-	7	2	3	-	-	-	2	-	1	-	-	-	-	-	-	1	-	2

第6表 国立高等学校(全日制課程)の学校別の入学者の内訳

(単位:人)

学科	学校名	募集人員	入学者 総数	県内中学校からの入学者								県外中学校からの入学者								その他	(再掲) 過年度 卒業生		
				県内計	国立	公立計	公立					私立	県外計	東京都	千葉県	群馬県	茨城県	栃木県	神奈川県			その 道府 他	
							さいたま市	南部	西部	北部	秩父												東部
	国立計	160	169	148	-	147	9	27	106	3	1	1	1	20	17	-	-	-	1	1	1	1	-
総合学科	筑波大学附属坂戸	160	169	148	-	147	9	27	106	3	1	1	1	20	17	-	-	-	1	1	1	1	-

第7表 公立高等学校(全日制課程)の学校別の入学者の内訳

(1) 総計

(単位:人)

学科名	募集人員	入学者 総数	県内中学校からの入学者								県外中学校からの入学者								その他	(再掲) 過年度 卒業生		
			県内計	国立	公立計	公立					私立	県外計	東京都	千葉県	群馬県	茨城県	栃木県	神奈川県			その 道府 他	
						さいたま市	南部	西部	北部	秩父												東部
公立全日制計	39,240	39,732	39,151	60	39,063	6,400	10,171	9,332	3,274	814	9,072	28	560	73	118	118	168	9	6	68	21	25
普通科	29,027	29,569	29,164	59	29,083	5,074	8,160	7,229	1,896	344	6,380	22	387	52	82	76	111	6	5	55	18	12
専門学科	8,224	8,184	8,054	1	8,047	1,283	1,763	1,620	1,137	339	1,905	6	127	19	35	31	25	3	1	13	3	10
総合学科	1,989	1,979	1,933	-	1,933	43	248	483	241	131	787	-	46	2	1	11	32	-	-	-	-	3

(注) 募集人員は、転編入枠(転動等に伴う転編入学者の募集人員)を除く。

(2) 普通科

(単位:人)

学校名 (○印は市立高校)	募集人員	入学者 総数	県内中学校からの入学者								県外中学校からの入学者								その他	(再掲) 過年度 卒業生		
			県内計	国立	公立計	公立					私立	県外計	東京都	千葉県	群馬県	茨城県	栃木県	神奈川県			その 道府 他	
						さいたま市	南部	西部	北部	秩父												東部
普通科計	29,027	29,569	29,164	59	29,083	5,074	8,160	7,229	1,896	344	6,380	22	387	52	82	76	111	6	5	55	18	12
上尾鷹の台	238	245	243	-	243	61	130	9	21	-	22	-	2	1	-	-	1	-	-	-	-	-
上尾南	238	238	236	-	236	79	140	1	1	-	15	-	2	1	-	-	-	-	-	1	-	-
上尾南	199	200	198	-	198	102	79	10	-	-	7	-	2	-	-	-	-	-	-	2	-	-
上尾南	278	277	276	-	276	137	132	3	1	-	3	-	1	-	-	-	-	-	-	1	-	-
朝霞西	358	359	359	-	358	7	202	148	-	-	1	1	-	-	-	-	-	-	-	-	-	-
朝霞西	358	367	363	-	363	24	207	130	-	-	2	-	4	3	-	-	-	-	-	1	-	-
伊奈学園総合	795	808	806	-	803	256	310	21	24	-	192	3	1	-	-	-	-	-	-	1	1	-
入間向陽	318	322	321	-	321	1	23	285	-	12	-	-	1	1	-	-	-	-	-	-	-	-
岩槻北	278	285	278	-	278	136	14	-	-	-	128	-	6	-	5	-	1	-	-	-	1	-
岩槻北	198	205	204	-	203	65	44	-	2	-	92	1	1	-	-	-	-	-	-	1	-	2
浦和北	397	411	408	20	388	160	98	50	13	-	67	-	2	1	-	1	-	-	-	-	1	-
浦和第一女子	358	367	365	-	364	244	102	12	-	-	6	1	2	2	-	-	-	-	-	-	-	-
浦和第一女子	397	405	403	23	380	165	105	26	16	-	68	-	1	-	-	-	-	-	-	1	1	-
浦和東	358	367	365	4	361	229	107	8	3	-	14	-	2	0	-	-	-	1	-	1	-	-
浦和東	358	362	359	-	359	228	72	12	-	-	47	-	3	1	1	-	-	-	-	1	-	-
大宮光	318	327	323	6	317	129	82	32	18	1	55	-	1	-	-	-	-	-	-	1	3	-
大宮光	238	238	237	-	237	137	66	9	1	-	24	-	1	1	-	-	-	-	-	-	-	-
大宮東	238	241	240	-	240	156	43	4	-	-	37	-	1	-	-	-	1	-	-	-	-	-
大宮南	358	368	368	-	368	251	80	23	-	-	14	-	-	-	-	-	-	-	-	-	-	-
大宮武蔵野	238	244	242	-	242	134	75	15	-	-	18	-	2	1	-	-	-	-	-	1	-	-
小川	199	199	197	-	197	-	-	168	22	7	-	-	2	-	-	1	-	1	-	-	-	-

(普通科続き)

(単位:人)

学校名 (○印は市立高校)	募集人員	入学者 総数	県内中学校からの入学者									県外中学校からの入学者								(再掲) 過年度 卒業者		
			県内計	国立	公立計	公立						私立	県外計	東京都	千葉県	群馬県	茨城県	栃木県	神奈川県		その 他の 道府 他	その他
						さいたま市	南部	西部	北部	秩父	東部											
桶川	318	323	323	-	323	11	296	2	-	-	14	-	-	-	-	-	-	-	-	-	-	-
桶川西	198	198	198	-	198	14	156	21	3	-	4	-	-	-	-	-	-	-	-	-	-	-
越生	119	126	124	-	124	-	6	118	-	-	-	-	2	2	-	-	-	-	-	-	-	1
春日部	358	368	355	2	353	135	79	1	-	-	138	-	13	-	1	-	11	-	1	-	-	-
春日部女子	278	282	259	-	258	43	27	-	-	-	188	1	23	-	9	1	13	-	-	-	-	1
春日部東	318	326	299	-	299	29	20	-	-	-	250	-	27	-	16	-	10	-	-	1	-	-
川口	318	326	324	-	324	34	275	-	-	-	15	-	2	1	-	-	-	-	-	1	-	-
川口青	358	367	364	-	364	138	183	12	-	-	31	-	2	-	-	-	-	-	-	2	1	-
川口東	278	278	275	-	275	32	240	1	-	-	2	-	3	3	-	-	-	-	-	-	-	-
川口東	318	322	317	-	317	42	249	-	-	-	26	-	5	2	-	-	-	-	2	1	-	-
川越	358	374	372	-	371	22	56	284	6	1	2	1	-	-	-	-	-	-	-	-	2	-
川越女子	358	367	365	1	362	42	51	258	4	1	6	2	1	1	-	-	-	-	-	-	1	-
川越西	318	323	321	-	320	15	12	292	-	-	1	1	2	-	-	-	-	-	-	2	-	-
川越初雁	238	240	240	-	240	-	25	215	-	-	-	-	-	-	-	-	-	-	-	-	-	-
川越南	358	367	367	-	367	1	28	338	-	-	-	-	-	-	-	-	-	-	-	-	-	-
北本	198	200	198	-	198	6	167	3	3	-	19	-	2	-	-	-	-	-	-	2	-	-
久喜	278	283	263	-	263	34	18	1	1	-	209	-	20	-	-	-	18	1	-	1	-	-
熊谷	318	327	322	-	322	17	69	24	172	12	28	-	5	-	-	3	-	-	-	2	-	-
熊谷女子	358	369	363	-	363	26	77	39	170	21	30	-	6	1	-	5	-	-	-	-	-	-
熊谷西	278	287	286	-	286	1	71	2	166	13	33	-	1	-	-	1	-	-	-	-	-	-
栗橋北	238	238	218	-	218	6	1	-	-	-	211	-	20	-	-	-	18	1	-	1	-	-
鴻巣	198	203	203	-	203	6	149	10	14	-	24	-	-	-	-	-	-	-	-	-	-	-
鴻巣女子	119	119	119	-	119	17	57	16	17	-	12	-	-	-	-	-	-	-	-	-	-	-
越ヶ谷	358	368	367	-	366	18	87	-	-	-	261	1	1	-	1	-	-	-	-	-	-	-
越ヶ谷北	357	358	345	-	344	57	79	-	-	-	208	1	13	1	11	-	-	-	-	1	-	-
越ヶ谷西	318	328	326	-	326	59	47	-	-	-	220	-	2	-	2	-	-	-	-	-	-	-
越ヶ谷東	278	279	276	-	276	11	31	2	-	-	232	-	3	1	1	-	-	-	-	1	-	-
越ヶ谷南	357	366	366	-	365	30	125	13	-	-	197	1	-	-	-	-	-	-	-	-	-	-
児玉	159	149	143	-	143	-	2	5	132	4	-	-	6	-	-	6	-	-	-	-	-	-
坂戸	318	322	322	-	322	-	8	307	5	1	1	-	-	-	-	-	-	-	-	-	-	-
坂戸西	318	326	326	-	326	4	9	306	6	1	-	-	-	-	-	-	-	-	-	-	-	-
狭山清	238	238	238	-	238	-	7	231	-	-	-	-	-	-	-	-	-	-	-	-	-	2
志木	278	278	274	-	274	63	148	63	-	-	-	-	4	1	-	-	-	-	-	3	-	-
庄和	198	199	179	-	179	19	-	-	-	-	160	-	20	-	18	-	2	-	-	-	-	1
白岡	199	199	194	-	194	31	20	1	-	-	142	-	5	-	-	-	4	-	-	1	-	-
進修	39	40	40	-	40	-	8	-	13	1	18	-	-	-	-	-	-	-	-	-	-	-
杉戸	318	322	311	-	311	12	9	-	-	-	290	-	11	-	6	-	5	-	-	-	-	-
草加	358	368	366	-	366	2	155	-	-	-	209	-	2	-	1	-	-	-	-	1	-	-
草加西	238	241	239	-	239	3	188	-	-	-	48	-	2	1	-	-	-	-	-	1	-	-
草加東	318	326	324	-	324	4	101	-	-	-	219	-	2	-	-	-	1	-	-	1	-	-
草加南	238	244	242	-	242	1	155	-	-	-	86	-	2	2	-	-	-	-	-	-	-	-
秩父	238	239	239	-	238	-	-	4	29	204	1	1	-	-	-	-	-	-	-	-	-	-
鶴ヶ島清風	238	238	238	-	238	-	1	235	2	-	-	-	-	-	-	-	-	-	-	-	-	-

(普通科続き)

(単位:人)

学校名 (○印は市立高校)	募集人員	入学者 総数	県内中学校からの入学者										県外中学校からの入学者								その他	(再掲) 過年度 卒業生
			県内計	国立	公立計	公立						私立	県外計	東京都	千葉 県	群馬 県	茨城 県	栃木 県	神奈 川 県	その 他の 道府		
						さいたま市	南部	西部	北部	秩父	東部											
所 沢	358	369	369	-	369	1	42	320	-	4	2	-	-	-	-	-	-	-	-	-	-	-
所 沢 北	318	327	324	-	324	-	25	299	-	-	-	-	3	1	-	-	-	-	-	-	2	-
所 沢 中 央	318	327	325	-	325	1	37	287	-	-	-	-	2	1	-	-	-	-	-	-	1	-
所 沢 西	358	367	366	-	366	-	25	339	-	2	-	-	1	1	-	-	-	-	-	-	-	-
豊 岡	318	327	327	-	326	-	9	312	-	5	-	1	-	-	-	-	-	-	-	-	-	-
南 稜	318	328	326	-	326	120	171	11	1	-	23	-	1	1	-	-	-	-	-	-	-	1
新 座 柳 瀬	198	200	198	-	198	13	163	21	-	-	1	-	2	2	-	-	-	-	-	-	-	-
蓮 田 松	238	240	236	-	236	74	53	-	-	-	109	-	2	1	-	-	-	-	-	-	1	2
鳩 ケ 谷	158	160	159	-	159	6	151	1	-	-	1	-	1	-	-	1	-	-	-	-	-	-
鳩 山	119	118	118	-	118	-	2	110	6	-	-	-	-	-	-	-	-	-	-	-	-	-
羽 生 第 一	238	243	220	-	219	-	1	-	8	-	210	1	23	-	-	23	-	-	-	-	-	-
飯 能	238	241	241	-	241	1	5	210	-	25	-	-	-	-	-	-	-	-	-	-	-	-
飯 能 南	238	235	230	-	230	-	8	208	-	14	-	-	5	1	-	1	-	-	-	1	2	-
日 高	159	158	158	-	158	1	3	152	-	2	-	-	-	-	-	-	-	-	-	-	-	1
深 谷	238	238	237	-	237	-	1	3	231	-	2	-	1	1	-	-	-	-	-	-	-	-
深 谷 第 一	318	327	325	-	325	-	6	-	280	-	39	-	2	2	-	-	-	-	-	-	-	-
富 士 見	238	239	239	-	239	30	54	155	-	-	-	-	-	-	-	-	-	-	-	-	-	-
ふ じ み 野	158	160	157	-	157	3	24	130	-	-	-	-	3	3	-	-	-	-	-	-	-	-
不 動 岡	318	326	297	1	296	26	34	-	4	-	232	-	29	-	1	8	19	1	-	-	-	-
本 庄	318	330	324	-	324	-	11	-	303	-	10	-	6	-	-	6	-	-	-	-	-	-
松 伏	198	199	199	-	199	4	10	1	-	-	184	-	-	-	-	-	-	-	-	-	-	-
松 山	278	285	283	-	282	4	17	218	33	6	4	1	2	2	-	-	-	-	-	-	-	-
松 山 女 子	318	327	326	-	326	1	27	256	31	7	4	-	1	-	-	-	-	-	-	-	1	-
三 郷	238	238	236	-	236	5	39	-	-	-	192	-	2	1	-	-	-	-	-	-	1	-
三 郷 北	278	278	278	-	278	3	31	-	-	-	244	-	-	-	-	-	-	-	-	-	-	-
宮 代	238	244	236	-	236	19	24	-	-	-	193	-	8	-	6	-	1	-	-	-	1	-
妻 沼	159	161	141	-	141	-	4	-	131	-	6	-	20	-	-	19	1	-	-	-	-	2
八 潮	199	201	198	-	198	2	95	-	-	-	101	-	2	2	-	-	-	-	-	-	1	-
与 野	358	367	364	-	362	-	27	-	-	-	52	-	-	-	-	-	-	-	-	-	-	-
和 光	198	196	195	-	195	207	134	7	-	-	14	2	3	2	-	-	-	-	-	-	1	1
和 光 国 際	238	245	245	-	245	12	95	136	2	-	-	-	1	-	-	-	-	-	-	-	-	-
鷲 宮	278	299	293	-	293	7	3	-	-	-	283	-	6	-	1	-	5	-	-	-	-	-
蕨	318	326	322	1	320	139	164	5	-	-	12	1	3	-	-	-	-	-	-	1	2	1
○ 川 口 市 立 川 口	240	247	246	-	246	6	236	-	-	-	4	-	1	-	-	-	-	-	-	-	1	-
○ 川 口 市 立 県 陽	160	164	162	-	162	18	143	-	-	-	1	-	2	2	-	-	-	-	-	-	-	-
○ 川 越 市 立 川 越	140	145	143	-	143	5	16	119	1	-	2	-	2	1	1	-	-	-	-	-	-	-
○ さいたま市立浦和	320	327	321	-	321	191	83	21	-	-	26	-	4	-	-	-	-	-	-	-	4	2
○ さいたま市立浦和南	320	328	326	1	325	176	123	13	-	-	13	-	2	-	-	-	-	-	-	-	2	-
○ さいたま市立大宮北	280	287	287	-	286	168	92	-	-	-	26	1	-	-	-	-	-	-	-	-	-	-
○ さいたま市立大宮西	240	248	246	-	246	124	69	11	-	-	42	-	2	-	-	-	-	-	-	-	2	-

## (3) 専門学科

(単位:人)

学科	学校名 (○印は市立高校)	募集人員	入学者 総数	県内中学校からの入学者										県外中学校からの入学者									(再掲) 過年度 卒業生
				県内計	国立	公立計	公立						私立	県外計	東京都	千葉 県	群馬 県	茨城 県	栃木 県	神奈 川 県	その 道 府 他	その 他	
							さいたま市	南部	西部	北部	秩父	東部											
	専門学科計	8,224	8,184	8,054	1	8,047	1,283	1,763	1,620	1,137	339	1,905	6	127	19	35	31	25	3	1	13	3	10
	農業に関する学科計	834	835	821	-	820	28	95	11	292	123	271	1	14	-	1	8	2	1	-	2	-	1
農業	熊谷農業	278	279	278	-	277	5	24	9	215	5	19	1	1	-	-	-	-	-	-	1	-	-
	児玉白楊	79	77	72	-	72	-	-	1	70	-	1	-	5	-	-	4	-	1	-	-	-	1
	杉戸農業	239	239	236	-	236	21	32	1	-	-	182	-	3	-	1	-	2	-	-	-	-	-
	秩父農工科学	119	122	122	-	122	-	1	-	2	118	1	-	-	-	-	-	-	-	-	-	-	-
	鳩ヶ谷	40	40	40	-	40	2	38	-	-	-	-	-	-	-	-	-	-	-	-	-	-	-
	羽生実業	79	78	73	-	73	-	-	-	5	-	68	-	5	-	-	4	-	-	-	-	1	-
	工業に関する学科計	2,745	2,751	2,707	-	2,706	362	669	525	294	90	766	1	44	3	21	6	10	-	-	4	-	4
工業	浦和工業	239	239	236	-	236	131	81	14	-	-	10	-	3	-	1	1	-	-	-	1	-	-
	大宮工業	278	281	280	-	280	142	109	10	-	-	19	-	1	-	-	-	-	-	-	1	-	-
	春日部工業	239	242	226	-	226	23	13	-	-	-	190	-	16	-	11	-	5	-	-	-	-	-
	川口工業	239	242	240	-	240	12	226	-	-	-	2	-	2	1	-	1	-	-	-	-	-	2
	川越工業	278	281	281	-	281	17	26	230	6	-	2	-	-	-	-	-	-	-	-	-	-	-
	久喜工業	239	240	233	-	233	12	8	-	-	-	213	-	7	-	2	-	5	-	-	-	-	-
	熊谷総合技術	239	240	239	-	239	1	16	6	187	10	19	-	1	-	-	-	-	-	-	-	1	-
	越谷総合技術	119	122	121	-	121	12	29	-	-	-	80	-	1	1	-	-	-	-	-	-	-	-
	児玉白楊	80	70	67	-	67	-	1	-	66	-	-	-	3	-	-	3	-	-	-	-	-	1
	狭山工業	239	239	237	-	237	-	10	227	-	-	-	-	2	1	-	-	-	-	-	-	1	-
	進修館	119	120	119	-	119	-	14	5	34	2	64	-	1	-	-	1	-	-	-	-	-	1
	秩父農工科学	79	79	79	-	79	-	-	-	1	78	-	-	-	-	-	-	-	-	-	-	-	-
	新座総合技術	119	117	117	-	117	9	70	33	-	-	5	-	-	-	-	-	-	-	-	-	-	-
三郷工業技術	239	239	232	-	231	3	66	-	-	-	162	1	7	-	7	-	-	-	-	-	-	-	
	商業に関する学科計	2,728	2,668	2,644	-	2,644	461	547	653	474	45	464	-	24	5	6	13	-	-	-	-	-	1
商業	上尾	120	124	124	-	124	32	65	3	11	-	13	-	-	-	-	-	-	-	-	-	-	-
	岩槻商業	199	198	195	-	195	133	12	3	-	-	47	-	3	-	3	-	-	-	-	-	-	-
	浦和商業	278	285	282	-	282	133	123	5	2	-	19	-	3	2	1	-	-	-	-	-	-	-
	大宮商業	239	240	239	-	239	145	51	2	-	-	41	-	1	-	-	1	-	-	-	-	-	-
	熊谷商業	239	240	238	-	238	1	11	4	172	4	46	-	2	-	-	2	-	-	-	-	-	-
	鴻巣	80	81	81	-	81	1	57	5	6	-	12	-	-	-	-	-	-	-	-	-	-	-
	越谷総合技術	79	79	77	-	77	3	17	-	-	-	57	-	2	-	2	-	-	-	-	-	-	-
	狭山経済	239	242	241	-	241	1	-	234	-	6	-	-	1	1	-	-	-	-	-	-	-	-
	所沢商業	239	241	240	-	240	-	7	231	-	2	-	-	1	1	-	-	-	-	-	-	-	-
	新座総合技術	79	79	78	-	78	4	61	13	-	-	-	-	1	1	-	-	-	-	-	-	-	-
	鳩ヶ谷	80	81	81	-	81	3	77	-	-	-	1	-	-	-	-	-	-	-	-	-	-	-
	鳩山	40	37	37	-	37	-	-	32	4	-	1	-	-	-	-	-	-	-	-	-	-	-
	羽生実業	120	106	96	-	96	-	6	-	7	-	83	-	10	-	-	10	-	-	-	-	-	-
	深谷商業	278	279	279	-	279	-	12	-	255	-	12	-	-	-	-	-	-	-	-	-	-	-
	皆野	119	49	49	-	49	-	-	-	16	33	-	-	-	-	-	-	-	-	-	-	-	-
八潮南	160	161	161	-	161	-	29	-	-	-	132	-	-	-	-	-	-	-	-	-	-	1	
○川越市立川越	140	146	146	-	146	5	19	121	1	-	-	-	-	-	-	-	-	-	-	-	-	-	

(専門学科続き)

(単位:人)

学科	学校名	募集人員	入学者 総数	県内中学校からの入学者										県外中学校からの入学者								(再掲) 過年度 卒業者		
				県内計	国立	公立計	公立						私立	県外計	東京都	千葉県	群馬県	茨城県	栃木県	神奈川県	その 道府 他		その他	
							さいたま市	南部	西部	北部	秩父	東部												
	家庭に関する学科計	320	320	316	-	316	34	82	46	21	73	60	-	4	-	2	-	-	-	1	1	-	-	1
家庭	鴻巣女子	80	82	82	-	82	15	35	6	18	-	8	-	-	-	-	-	-	-	-	-	-	-	-
	越谷総合技術	80	77	75	-	75	11	14	-	-	-	50	-	2	-	1	-	-	-	1	-	-	-	1
	秩父農工科学	80	81	80	-	80	-	1	2	3	73	1	-	1	-	-	-	-	-	-	-	1	-	-
	新座総合技術	80	80	79	-	79	8	32	38	-	-	1	-	1	-	1	-	-	-	-	-	-	-	-
	看護に関する学科計	80	82	80	-	80	22	22	18	5	-	13	-	2	2	-	-	-	-	-	-	-	-	-
	看護 常盤	80	82	80	-	80	22	22	18	5	-	13	-	2	2	-	-	-	-	-	-	-	-	-
	外国語に関する学科計	359	367	358	1	356	54	102	86	1	-	113	1	7	-	-	7	-	-	-	-	-	2	3
外国語	春日部女子	40	41	38	-	38	6	4	-	-	-	28	-	3	-	-	3	-	-	-	-	-	-	-
	越谷南	40	40	40	-	40	2	10	2	-	-	26	-	-	-	-	-	-	-	-	-	-	-	2
	坂戸	40	41	41	-	41	-	8	32	1	-	-	-	-	-	-	-	-	-	-	-	-	-	-
	草加南	40	41	41	-	41	-	12	1	-	-	28	-	-	-	-	-	-	-	-	-	-	-	-
	南稜	40	41	41	-	41	13	16	7	-	-	5	-	-	-	-	-	-	-	-	-	-	-	-
	不動岡	40	41	37	-	37	4	8	-	-	-	25	-	4	-	-	4	-	-	-	-	-	-	-
	和光国際	79	81	81	1	80	10	27	43	-	-	-	-	-	-	-	-	-	-	-	-	-	-	-
	蕨	40	41	39	-	38	19	17	1	-	-	1	1	-	-	-	-	-	-	-	-	-	2	1
	美術に関する学科計	120	120	117	-	116	20	19	61	1	3	12	1	3	2	-	-	-	-	-	-	-	1	-
美術	大宮光陵	40	40	39	-	39	15	12	4	1	-	7	-	1	1	-	-	-	-	-	-	-	-	-
	越谷生	40	40	40	-	40	4	3	31	-	1	1	-	-	-	-	-	-	-	-	-	-	-	-
	芸術総合	40	40	38	-	37	1	4	26	-	2	4	1	2	1	-	-	-	-	-	-	1	-	-
	音楽に関する学科計	120	115	107	-	106	11	24	32	5	1	33	1	7	3	3	-	-	-	-	-	1	1	-
音楽	大宮光陵	40	40	39	-	38	5	12	10	4	-	7	1	1	1	-	-	-	-	-	-	-	-	-
	芸術総合	40	35	32	-	32	4	4	22	-	1	1	-	2	1	-	-	-	-	-	-	1	1	-
	松伏	40	40	36	-	36	2	8	-	1	-	25	-	4	1	3	-	-	-	-	-	-	-	-
	書道に関する学科計	40	40	40	-	40	10	16	3	4	-	7	-	-	-	-	-	-	-	-	-	-	-	-
	書道 大宮光陵	40	40	40	-	40	10	16	3	4	-	7	-	-	-	-	-	-	-	-	-	-	-	-
	体育に関する学科計	160	162	161	-	161	31	50	52	1	-	27	-	1	1	-	-	-	-	-	-	-	-	-
体育	大宮東	80	81	80	-	80	25	28	-	1	-	26	-	1	1	-	-	-	-	-	-	-	-	-
	ふじみ野	80	81	81	-	81	6	22	52	-	-	1	-	-	-	-	-	-	-	-	-	-	-	-
	理数に関する学科計	240	246	244	-	244	48	45	81	35	3	32	-	2	-	-	1	-	-	-	1	-	-	-
理数	大宮西	40	42	41	-	41	13	12	7	4	-	5	-	1	-	-	1	-	-	-	-	-	-	-
	熊谷北	40	41	41	-	41	-	8	1	28	3	1	-	-	-	-	-	-	-	-	-	-	-	-
	越谷北	40	40	40	-	40	8	8	-	-	-	24	-	-	-	-	-	-	-	-	-	-	-	-
	所沢北	40	41	40	-	40	-	2	38	-	-	-	-	1	-	-	-	-	-	-	-	1	-	-
	松山	40	41	41	-	41	-	3	35	3	-	-	-	-	-	-	-	-	-	-	-	-	-	-
	○さいたま市立大宮北	40	41	41	-	41	27	12	-	-	2	-	-	-	-	-	-	-	-	-	-	-	-	-
	福祉に関する学科計	80	75	71	-	71	6	9	-	4	-	52	-	4	-	-	4	-	-	-	-	-	-	-
	福祉 誠和福祉	80	75	71	-	71	6	9	-	4	-	52	-	4	-	-	4	-	-	-	-	-	-	-
	人文に関する学科計	40	41	38	-	38	2	8	-	-	-	28	-	3	1	1	-	1	-	-	-	-	-	-
	人文 春日部東	40	41	38	-	38	2	8	-	-	-	28	-	3	1	1	-	1	-	-	-	-	-	-
	国際文化に関する学科計	40	41	36	-	36	19	5	-	-	-	12	-	5	-	1	-	3	1	-	-	-	-	-
	国際文化 岩槻	40	41	36	-	36	19	5	-	-	-	12	-	5	-	1	-	3	1	-	-	-	-	-
	映像芸術に関する学科計	40	40	37	-	37	4	5	27	-	-	1	-	3	-	-	-	1	-	-	-	2	-	-
	映像芸術 芸術総合	40	40	37	-	37	4	5	27	-	-	1	-	3	-	-	-	1	-	-	-	2	-	-
	舞台芸術に関する学科計	40	41	38	-	37	7	8	19	-	1	2	1	3	1	-	-	-	1	-	-	1	-	-
	舞台芸術 芸術総合	40	41	38	-	37	7	8	19	-	1	2	1	3	1	-	-	-	1	-	-	1	-	-
	生物環境系に関する学科計	238	240	239	-	239	164	57	6	-	-	12	-	1	1	-	-	-	-	-	-	-	-	-
	生物環境系 いずみ	238	240	239	-	239	164	57	6	-	-	12	-	1	1	-	-	-	-	-	-	-	-	-

## (4) 総合学科

(単位:人)

学校名	募集人員	入学者 総数	県内中学校からの入学者								県外中学校からの入学者								その他	(再掲) 過年度 卒業者		
			県内計	国立	公立						私立	県外 計	東京 都	千葉 県	群馬 県	茨城 県	栃木 県	神奈 川 県			その 道の 府他	
					さいたま市	南部	西部	北部	秩父	東部												
総合学科計	1,989	1,979	1,933	-	1,933	43	248	483	241	131	787	-	46	2	1	11	32	-	-	-	-	3
小 鹿 野	119	85	85	-	85	-	2	3	-	80	-	-	-	-	-	-	-	-	-	-	-	-
川 越 総 合	239	240	239	-	239	9	19	211	-	-	-	-	1	1	-	-	-	-	-	-	-	1
久 喜 北 陽	318	322	304	-	304	3	8	-	-	-	293	-	18	-	-	-	18	-	-	-	-	2
幸 手 桜	239	238	225	-	225	2	9	-	-	-	214	-	13	-	1	-	12	-	-	-	-	-
進 修 館	159	161	156	-	156	1	18	1	43	-	93	-	5	-	-	5	-	-	-	-	-	-
誠 和 福 祉	119	119	112	-	112	12	9	-	2	-	89	-	7	-	-	5	2	-	-	-	-	-
滑 川 総 合	278	285	284	-	284	-	7	249	20	7	1	-	1	-	-	1	-	-	-	-	-	-
吉 川 美 南	119	122	121	-	121	5	25	-	-	-	91	-	1	1	-	-	-	-	-	-	-	-
寄 居 城 北	239	239	239	-	239	-	1	18	176	44	-	-	-	-	-	-	-	-	-	-	-	-
○川口市立川口総合	160	168	168	-	168	11	150	1	-	-	6	-	-	-	-	-	-	-	-	-	-	-

第8表 私立高等学校(全日制課程)の学校別の入学者の内訳

(1) 総計

(単位:人)

学科名	募集人員	入学者 総数	県内中学校からの入学者										県外中学校からの入学者								その他	(再掲) 過年度 卒業生
			県内計	国立	公立						私立	県外 計	東京 都	千葉 県	群馬 県	茨城 県	栃木 県	神奈 川 県	その 道の 府他			
					公立計	さいたま市	南部	西部	北部	秩父										東部		
私立全日制計	17,675	18,971	17,108	72	14,093	2,807	3,710	4,056	1,107	111	2,302	2,943	1,777	1,014	171	178	84	55	96	179	86	13
普通科	16,705	17,988	16,265	71	13,283	2,593	3,387	3,957	1,098	108	2,140	2,911	1,642	957	163	176	72	50	85	139	81	12
専門学科	810	710	574	1	541	116	204	93	6	3	119	32	132	56	8	2	10	5	11	40	4	1
総合学科	160	273	269	-	269	98	119	6	3	-	43	-	3	1	-	-	2	-	-	-	1	-

(注) 募集人員は、学則定員による。(募集を停止した学科の定員は除く)

(2) 普通科

(単位:人)

学校名	募集人員	入学者 総数	県内中学校からの入学者										県外中学校からの入学者								その他	(再掲) 過年度 卒業生
			県内計	国立	公立						私立	県外 計	東京 都	千葉 県	群馬 県	茨城 県	栃木 県	神奈 川 県	その 道の 府他			
					公立計	さいたま市	南部	西部	北部	秩父										東部		
普通科計	16,705	17,988	16,265	71	13,283	2,593	3,387	3,957	1,098	108	2,140	2,911	1,642	957	163	176	72	50	85	139	81	12
秋草学園	320	275	252	-	251	15	25	208	1	-	2	1	23	22	-	-	-	-	-	1	-	-
浦和明の星女子	160	168	168	-	-	-	-	-	-	-	-	168	-	-	-	-	-	-	-	-	-	-
浦和学院	800	1,017	954	1	950	312	361	31	6	-	240	3	61	19	10	2	2	8	5	15	2	
浦和実業学園	520	578	574	3	508	210	228	11	-	-	59	63	4	2	-	-	-	-	-	2	-	
浦和ルーテル学院	75	58	56	1	11	5	5	-	-	-	1	44	2	-	1	-	-	-	-	1	-	
浦和麗明	320	286	265	-	265	55	125	19	1	-	65	-	21	15	5	-	-	-	-	1	-	
叡明	460	534	515	-	514	58	145	13	-	-	298	1	19	6	11	-	-	-	1	1	-	
大妻嵐山	180	165	162	-	125	9	26	61	21	3	5	37	3	1	-	-	1	-	-	1	-	
大宮開成	500	679	666	7	602	281	207	52	11	-	51	57	12	3	-	1	-	1	-	7	1	
開智	500	564	533	7	150	70	46	-	-	-	34	376	31	9	16	-	3	-	34	3	-	
開智未来	240	185	171	1	52	12	10	-	5	-	25	118	14	-	-	5	7	2	-	-	-	
春日部共栄	500	501	434	4	328	106	55	3	-	-	164	102	64	25	30	-	4	2	1	2	3	
川越東	400	444	430	8	416	128	96	178	1	1	12	6	12	9	-	-	-	-	-	3	2	
慶應義塾志木	250	251	99	8	88	27	28	20	3	-	10	3	143	102	19	-	2	-	18	2	9	
国際学院	80	71	71	-	63	17	30	2	2	-	12	8	-	-	-	-	-	-	-	-	-	
埼玉栄	560	643	563	-	489	176	160	80	8	1	64	74	69	35	5	2	8	2	3	14	11	
埼玉平成	350	328	314	-	299	6	9	279	3	1	1	15	14	12	-	-	-	-	1	1	-	
栄北	280	357	352	-	350	153	163	6	4	-	24	2	5	2	-	-	-	-	-	3	-	
栄東	400	417	393	4	124	51	32	12	4	-	25	265	21	14	-	2	1	3	-	1	3	
狭山ヶ丘	400	343	296	-	238	-	19	216	2	1	-	58	47	45	1	-	-	-	-	1	-	
自由の森学園	210	154	106	-	48	4	10	28	1	2	3	58	48	34	4	1	-	-	1	8	6	
秀明	200	109	101	-	6	4	1	-	-	-	1	95	8	3	1	3	-	1	-	-	-	
秀明英光	400	530	508	-	507	147	164	128	14	-	54	1	22	9	5	1	-	-	4	3	-	
淑徳与野	360	431	415	13	287	137	72	30	10	-	38	115	15	9	-	-	1	2	-	3	1	
城西大学付属川越	280	252	247	-	189	12	58	115	-	1	3	58	4	4	-	-	-	-	-	-	1	
正智深谷	400	456	428	-	425	8	127	27	207	19	37	3	28	8	-	11	-	3	3	3	1	
昌平	490	552	485	-	427	69	36	3	4	-	315	58	66	10	17	1	21	11	-	6	1	
城北埼玉	240	230	225	5	93	21	32	36	1	-	3	127	5	5	-	-	-	-	-	-	-	
西武学園文理	290	352	318	1	120	4	15	93	1	5	2	197	34	33	-	-	-	-	-	1	-	
西武台	500	529	477	-	450	58	133	251	2	-	6	27	52	50	-	-	-	-	-	2	-	
聖望学園	300	337	286	-	239	1	10	204	4	20	-	47	51	40	-	-	-	1	2	8	-	
東京成徳大学深谷	350	316	314	-	296	1	39	25	201	5	25	18	2	-	-	1	-	-	-	1	-	
東京農業大学第三	400	471	466	-	394	13	113	181	68	1	18	72	5	3	1	-	-	-	1	-	-	



(普通科続き)

(単位:人)

学校名	募集人員	入学者 総数	県内中学校からの入学者										県外中学校からの入学者								その他	(再掲) 過年度 卒業生
			県内計	国立	公立計	公立						私立	県外計	東京都	千葉県	群馬県	茨城県	栃木県	神奈川県	その他		
						さいたま市	南部	西部	北部	秩父	東部											
獨協埼玉	320	370	341	1	170	61	44	1	-	-	64	170	26	15	7	-	1	1	-	2	3	-
花咲徳栄	440	589	521	-	521	49	81	7	21	1	362	-	67	16	7	6	18	4	6	10	1	-
東野	350	403	193	-	191	-	17	173	-	1	-	2	210	205	-	-	-	-	1	4	-	-
武南	440	437	422	-	380	136	180	14	-	-	50	42	15	9	2	-	-	-	2	2	-	-
星野	650	713	695	1	565	68	110	354	18	-	15	129	18	11	-	1	-	-	-	6	-	-
細田学園	320	337	325	1	324	33	160	125	-	1	5	-	12	9	-	-	-	1	-	2	-	-
本庄第一	450	417	350	-	350	4	22	8	284	26	6	-	67	4	2	51	1	1	3	5	-	-
本庄東	400	390	317	-	217	-	38	6	143	14	16	100	73	-	-	72	-	-	-	1	-	-
武蔵越生	380	402	392	-	392	4	6	370	10	2	-	-	10	5	-	-	-	-	-	5	-	-
山村学園	400	377	364	-	364	21	63	277	1	-	2	-	13	12	-	-	-	1	-	-	-	-
山村国際	240	302	298	-	297	5	21	271	-	-	-	1	2	2	-	-	-	-	-	-	2	1
立教新座	280	333	254	-	65	12	33	14	-	-	6	189	79	51	9	-	1	-	16	2	-	-
早稲田大学本庄	320	335	149	5	143	30	32	25	36	3	17	1	145	89	10	16	1	6	17	6	41	1

(3) 専門学科

(単位:人)

学科	学校名	募集人員	入学者 総数	県内中学校からの入学者										県外中学校からの入学者								その他	(再掲) 過年度 卒業生
				県内計	国立	公立計	公立						私立	県外計	東京都	千葉県	群馬県	茨城県	栃木県	神奈川県	その他		
							さいたま市	南部	西部	北部	秩父	東部											
専門学科計		810	710	574	1	541	116	204	93	6	3	119	32	132	56	8	2	10	5	11	40	4	1
工業に関する学科計		60	31	25	-	25	4	10	1	-	-	10	-	6	2	2	-	-	-	-	2	-	-
工業 観明		60	31	25	-	25	4	10	1	-	-	10	-	6	2	2	-	-	-	-	2	-	-
商業に関する学科計		240	223	220	1	219	59	126	5	-	-	29	-	3	2	-	-	-	-	-	1	-	1
商業 浦和実業学園		240	223	220	1	219	59	126	5	-	-	29	-	3	2	-	-	-	-	-	1	-	1
家庭に関する学科計		80	73	68	-	67	10	14	1	-	-	42	1	5	-	1	-	3	-	-	1	-	-
家庭 花咲徳栄		80	73	68	-	67	10	14	1	-	-	42	1	5	-	1	-	3	-	-	1	-	-
外国語に関する学科計		80	28	19	-	18	2	4	11	-	1	-	1	8	7	-	-	-	-	1	-	1	-
外国語 西武学園文理		80	28	19	-	18	2	4	11	-	1	-	1	8	7	-	-	-	-	1	-	1	-
音楽に関する学科計		110	54	36	-	36	4	13	12	2	-	5	-	17	10	1	-	2	2	-	2	1	-
音楽 東邦音楽大学附属東邦第二		50	31	27	-	27	2	9	11	1	-	4	-	4	-	-	-	1	2	-	1	-	-
音楽 武蔵野音楽大学附属		60	23	9	-	9	2	4	1	-	1	-	-	13	10	1	-	1	-	-	1	-	-
体育に関する学科計		160	275	186	-	158	36	35	50	4	1	32	28	89	31	4	2	5	3	10	34	-	-
体育 埼玉栄		160	275	186	-	158	36	35	50	4	1	32	28	89	31	4	2	5	3	10	34	-	-
理数に関する学科計		80	26	20	-	18	1	2	13	-	1	1	2	4	4	-	-	-	-	-	-	2	-
理数 西武学園文理		80	26	20	-	18	1	2	13	-	1	1	2	4	4	-	-	-	-	-	-	2	-

(4) 総合学科

(単位:人)

学校名	募集人員	入学者 総数	県内中学校からの入学者										県外中学校からの入学者								その他	(再掲) 過年度 卒業生
			県内計	国立	公立計	公立						私立	県外計	東京都	千葉県	群馬県	茨城県	栃木県	神奈川県	その他		
						さいたま市	南部	西部	北部	秩父	東部											
総合学科計	160	273	269	-	269	98	119	6	3	-	43	-	3	1	-	-	2	-	-	-	1	-
国際学院	160	273	269	-	269	98	119	6	3	-	43	-	3	1	-	-	2	-	-	-	1	-

第9表 公立高等学校(定時制課程)の学校別の入学者の内訳

(1)総計

(単位:人)

学科名	募集人員	入学者 総数	県内中学校からの入学者									県外中学校からの入学者							その他	(再掲) 過年度 卒業者		
			県内計	国立	公立						私立	県外 計	東京 都	千葉 県	群馬 県	茨城 県	栃木 県	神奈 川 県			その 道府 他	
					公立計	さいたま市	南部	西部	北部	秩父												東部
公立定時制計	2,160	1,305	1,250	1	1,249	182	459	284	50	6	268	-	37	15	10	5	-	-	1	6	18	130
普通科	1,000	517	484	1	483	71	156	58	23	5	170	-	26	9	7	5	-	-	1	4	7	84
専門学科	320	80	76	-	76	23	31	16	-	-	6	-	2	-	-	-	-	-	-	2	2	12
総合学科	840	708	690	-	690	88	272	210	27	1	92	-	9	6	3	-	-	-	-	-	9	34

(注) 募集人員は転編入枠(転編入学者等の募集人員)を除く。

(2)普通科

(単位:人)

学校名 (○印は市立高校)	募集人員	入学者 総数	県内中学校からの入学者									県外中学校からの入学者							その他	(再掲) 過年度 卒業者		
			県内計	国立	公立						私立	県外 計	東京 都	千葉 県	群馬 県	茨城 県	栃木 県	神奈 川 県			その 道府 他	
					公立計	さいたま市	南部	西部	北部	秩父												東部
普通科計	1,000	517	484	1	483	71	156	58	23	5	170	-	26	9	7	5	-	-	1	4	7	84
上尾朝浦	40	29	29	-	29	2	26	1	-	-	-	-	-	-	-	-	-	-	-	-	-	2
朝霞	80	34	31	-	31	1	28	2	-	-	-	-	3	3	-	-	-	-	-	-	-	2
浦和第一女子	40	8	8	-	8	7	1	-	-	-	-	-	-	-	-	-	-	-	-	-	-	1
浦和第一女子	40	11	11	-	11	11	-	-	-	-	-	-	-	-	-	-	-	-	-	-	-	1
大宮商業	40	9	9	-	9	9	-	-	-	-	-	-	-	-	-	-	-	-	-	-	-	1
大宮中央	80	80	78	1	77	31	17	5	1	-	23	-	2	1	-	-	-	-	-	1	-	19
小川	40	6	5	-	5	-	-	2	2	1	-	-	1	1	-	-	-	-	-	-	-	3
春日部	80	64	54	-	54	9	10	-	-	-	35	-	9	2	6	-	-	-	1	-	1	19
川越工業	40	20	17	-	17	-	-	17	-	-	-	-	1	-	1	-	-	-	-	-	2	5
久喜	40	10	10	-	10	-	-	-	-	-	10	-	-	-	-	-	-	-	-	-	-	-
熊谷	40	4	4	-	4	-	-	-	4	-	-	-	-	-	-	-	-	-	-	-	-	1
越ヶ谷	80	64	63	-	63	-	23	-	-	-	40	-	1	1	-	-	-	-	-	-	-	8
秩父農工科学	40	4	4	-	4	-	-	-	-	4	-	-	-	-	-	-	-	-	-	-	-	2
所沢	40	25	20	-	20	-	-	20	-	-	-	-	2	1	-	-	-	-	-	1	3	8
羽生(昼間)	80	63	58	-	58	-	-	-	1	-	57	-	5	-	-	5	-	-	-	-	-	2
羽生(夜間)	40	7	6	-	6	-	1	-	-	-	5	-	1	-	-	-	-	-	-	1	-	2
飯能	40	13	12	-	12	-	1	11	-	-	-	-	-	-	-	-	-	-	-	-	1	-
本庄	40	15	15	-	15	-	-	-	15	-	-	-	-	-	-	-	-	-	-	-	-	3
○川口市立県陽	80	51	50	-	50	1	49	-	-	-	-	-	1	-	-	-	-	-	-	1	-	6

(3) 専門学科

(単位:人)

学科	学校名 (○印は市立高校)	募集人員	入学者 総数	県内中学校からの入学者								県外中学校からの入学者								その他	(再掲) 過年度 卒業者		
				県内計	国立	公立						私立	県外計	東京都	千葉県	群馬県	茨城県	栃木県	神奈川県			のその 道府他	
						公立計	さいたま市	南部	西部	北部	秩父												東部
専門学科計		320	80	76	-	76	23	31	16	-	-	6	-	2	-	-	-	-	-	-	2	2	12
工業に関する学科計		240	62	60	-	60	17	25	15	-	-	3	-	1	-	-	-	-	-	-	1	1	7
工業	大宮工業	80	21	20	-	20	13	4	-	-	-	3	-	1	-	-	-	-	-	-	-	-	-
	川口工業	80	24	24	-	24	3	21	-	-	-	-	-	-	-	-	-	-	-	-	-	-	3
	川越工業	80	17	16	-	16	1	-	15	-	-	-	-	-	-	-	-	-	-	-	-	1	4
商業に関する学科計		80	18	16	-	16	6	6	1	-	-	3	-	1	-	-	-	-	-	-	1	1	5
商業	大宮商業	40	12	11	-	11	6	1	1	-	-	3	-	-	-	-	-	-	-	-	-	1	4
	○川口市立県陽	40	6	5	-	5	-	5	-	-	-	-	-	1	-	-	-	-	-	-	-	-	1

(4) 総合学科

(単位:人)

学校名	募集人員	入学者 総数	県内中学校からの入学者								県外中学校からの入学者								その他	(再掲) 過年度 卒業者		
			県内計	国立	公立						私立	県外計	東京都	千葉県	群馬県	茨城県	栃木県	神奈川県			のその 道府他	
					公立計	さいたま市	南部	西部	北部	秩父												東部
総合学科計	840	708	690	-	690	88	272	210	27	1	92	-	9	6	3	-	-	-	-	-	9	34
狭山緑陽(Ⅰ部)	156	156	155	-	155	-	3	152	-	-	-	-	1	1	-	-	-	-	-	-	-	1
狭山緑陽(Ⅱ部)	78	39	37	-	37	-	-	37	-	-	-	-	-	-	-	-	-	-	-	-	2	6
戸田翔陽(Ⅰ部)	78	77	75	-	75	25	48	1	-	-	1	-	1	1	-	-	-	-	-	-	1	1
戸田翔陽(Ⅱ部)	78	78	78	-	78	21	54	-	-	-	3	-	-	-	-	-	-	-	-	-	-	2
戸田翔陽(Ⅲ部)	78	78	71	-	71	26	44	-	-	-	1	-	4	3	1	-	-	-	-	-	3	10
吹上秋桜(Ⅰ部)	144	144	143	-	143	6	76	18	26	1	16	-	-	-	-	-	-	-	-	-	1	3
吹上秋桜(Ⅱ部)	72	10	10	-	10	-	8	1	1	-	-	-	-	-	-	-	-	-	-	-	-	-
吉川美南(Ⅰ部)	78	78	77	-	77	8	30	1	-	-	38	-	1	1	-	-	-	-	-	-	-	4
吉川美南(Ⅱ部)	78	48	44	-	44	2	9	-	-	-	33	-	2	-	2	-	-	-	-	-	2	7

(注) 吹上秋桜高等学校の募集人員は、春季募集のものである。

(2) 通信制課程

第10表 高等学校(通信制課程)の入学状況

(単位:人)

区分	募集人員	入学者 総数	県内中学校からの入学者										県外中学校からの入学者							その他	(再掲) 過年度 卒業者	
			県内計	国立	公立						私立	県外計	東京都	千葉県	群馬県	茨城県	栃木県	神奈川県	その 他の 府他			
					公立計	さいたま市	南部	西部	北部	秩父												東部
通信制計	8,025	759	661	-	661	97	192	141	25	7	199	-	93	72	3	3	4	1	3	7	5	213
公立	6,000	242	230	-	230	56	71	33	20	4	46	-	12	3	-	1	2	-	2	4	-	112
私立	2,025	517	431	-	431	41	121	108	5	3	153	-	81	69	3	2	2	1	1	3	5	101

第11表 公立高等学校(通信制課程)の入学者の内訳

(単位:人)

学科	募集人員	男女	入学者 総数	県内中学校からの入学者										県外中学校からの入学者							その他	(再掲) 過年度 卒業者	
				県内計	国立	公立						私立	県外計	東京都	千葉県	群馬県	茨城県	栃木県	神奈川県	その 他の 府他			
						公立計	さいたま市	南部	西部	北部	秩父												東部
公立通信制計	6,000	計	242	230	-	230	56	71	33	20	4	46	-	12	3	-	1	2	-	2	4	-	112
		男	118	112	-	112	20	42	15	14	3	18	-	6	1	-	1	-	-	2	1	-	62
		女	124	118	-	118	36	29	18	6	1	28	-	6	2	-	-	1	-	-	3	-	50
普通科	6,000	計	242	230	-	230	56	71	33	20	4	46	-	12	3	-	1	2	-	2	4	-	112
		男	118	112	-	112	20	42	15	14	3	18	-	6	1	-	1	-	-	2	1	-	62
		女	124	118	-	118	36	29	18	6	1	28	-	6	2	-	-	1	-	-	3	-	50

第12表 私立高等学校(通信制課程)の入学者の内訳

(単位:人)

学科	募集人員 (注)	男女	入学者 総数	県内中学校からの入学者										県外中学校からの入学者							その他	(再掲) 過年度 卒業者	
				県内計	国立	公立						私立	県外計	東京都	千葉県	群馬県	茨城県	栃木県	神奈川県	その 他の 府他			
						公立計	さいたま市	南部	西部	北部	秩父												東部
私立通信制計	2,025	計	517	431	-	431	41	121	108	5	3	153	-	81	69	3	2	2	1	1	3	5	101
		男	338	279	-	279	22	88	71	5	1	92	-	56	50	2	-	1	-	1	2	3	70
		女	179	152	-	152	19	33	37	-	2	61	-	25	19	1	2	1	1	-	1	2	31
普通科	1,225	計	448	383	-	383	36	114	77	2	3	151	-	61	49	3	2	2	1	1	3	4	97
		男	286	242	-	242	17	81	50	2	1	91	-	41	35	2	-	1	-	1	2	3	68
		女	162	141	-	141	19	33	27	-	2	60	-	20	14	1	2	1	1	-	1	1	29
専門学科	200	計	65	45	-	45	5	7	31	1	-	1	-	20	20	-	-	-	-	-	-	-	-
		男	50	35	-	35	5	7	21	1	-	1	-	15	15	-	-	-	-	-	-	-	-
		女	15	10	-	10	-	-	10	-	-	-	-	5	5	-	-	-	-	-	-	-	-
総合学科	600	計	4	3	-	3	-	-	-	2	-	1	-	-	-	-	-	-	-	-	-	1	4
		男	2	2	-	2	-	-	-	2	-	-	-	-	-	-	-	-	-	-	-	-	2
		女	2	1	-	1	-	-	-	-	-	1	-	-	-	-	-	-	-	-	-	-	2

(注) 募集人員は、学則定員による。

(専門学科の内訳)

工業に関する 学科	40	計	31	24	-	24	5	6	11	1	-	1	-	7	7	-	-	-	-	-	-	-	-
		男	31	24	-	24	5	6	11	1	-	1	-	7	7	-	-	-	-	-	-	-	-
		女	-	-	-	-	-	-	-	-	-	-	-	-	-	-	-	-	-	-	-	-	-
福祉に関する 学科	160	計	34	21	-	21	-	1	20	-	-	-	-	13	13	-	-	-	-	-	-	-	-
		男	19	11	-	11	-	1	10	-	-	-	-	8	8	-	-	-	-	-	-	-	-
		女	15	10	-	10	-	-	10	-	-	-	-	5	5	-	-	-	-	-	-	-	-

第13表 公立高等学校(通信制課程)の学校別の入学者の内訳

(単位:人)

学科	学校名	募集人員	入学者 総数	県内中学校からの入学者							県外中学校からの入学者							その他	(再掲) 過年度 卒業生				
				県内計	国立	公立					私立	県外計	東京都	千葉県	群馬県	茨城県	栃木県			神奈川県	その 道の 府他		
						公立計	さいたま市	南部	西部	北部												秩父	東部
公立通信制計		6,000	242	230	-	230	56	71	33	20	4	46	-	12	3	-	1	2	-	2	4	-	112
普通科大宮中央		6,000	242	230	-	230	56	71	33	20	4	46	-	12	3	-	1	2	-	2	4	-	112

(注) 募集人員は、学則定員による。

第14表 私立高等学校(通信制課程)の学校別の入学者の内訳

(1) 総計

(単位:人)

学科名	募集人員	入学者 総数	県内中学校からの入学者							県外中学校からの入学者							その他	(再掲) 過年度 卒業生					
			県内計	国立	公立					私立	県外計	東京都	千葉県	群馬県	茨城県	栃木県			神奈川県	その 道の 府他			
					公立計	さいたま市	南部	西部	北部												秩父	東部	
私立通信制計		2,025	517	431	-	431	41	121	108	5	3	153	-	81	69	3	2	2	1	1	3	5	101
普通科		1,225	448	383	-	383	36	114	77	2	3	151	-	61	49	3	2	2	1	1	3	4	97
専門学科		200	65	45	-	45	5	7	31	1	-	1	-	20	20	-	-	-	-	-	-	-	-
総合学科		600	4	3	-	3	-	-	-	2	-	1	-	-	-	-	-	-	-	-	-	1	4

(注) 募集人員は、学則定員による。(募集を停止した学科の定員は除く)

(2) 普通科

(単位:人)

学校名	募集人員	入学者 総数	県内中学校からの入学者							県外中学校からの入学者							その他	(再掲) 過年度 卒業生					
			県内計	国立	公立					私立	県外計	東京都	千葉県	群馬県	茨城県	栃木県			神奈川県	その 道の 府他			
					公立計	さいたま市	南部	西部	北部												秩父	東部	
普通科計		1,225	448	383	-	383	36	114	77	2	3	151	-	61	49	3	2	2	1	1	3	4	97
大川学園		200	55	32	-	32	-	5	24	-	3	-	-	23	22	-	-	-	-	-	1	-	-
開智		60	-	-	-	-	-	-	-	-	-	-	-	-	-	-	-	-	-	-	-	-	-
霞ヶ関		165	20	20	-	20	-	4	15	1	-	-	-	-	-	-	-	-	-	-	-	-	-
国際学院		80	10	9	-	9	4	4	-	-	-	1	-	1	-	-	-	-	1	-	-	-	-
志学会		140	16	14	-	14	1	2	-	1	-	10	-	2	-	-	2	-	-	-	-	-	-
清和学園		80	34	34	-	34	-	-	34	-	-	-	-	-	-	-	-	-	-	-	-	-	-
松栄学園		360	182	170	-	170	29	49	4	-	-	88	-	8	-	3	-	2	-	1	2	4	97
武蔵野星城		140	131	104	-	104	2	50	-	-	-	52	-	27	27	-	-	-	-	-	-	-	-

(3) 専門学科

(単位:人)

学科	学校名	募集人員	入学者 総数	県内中学校からの入学者							県外中学校からの入学者							その他	(再掲) 過年度 卒業生				
				県内計	国立	公立					私立	県外計	東京都	千葉県	群馬県	茨城県	栃木県			神奈川県	その 道の 府他		
						公立計	さいたま市	南部	西部	北部												秩父	東部
専門学科計		200	65	45	-	45	5	7	31	1	-	1	-	20	20	-	-	-	-	-	-	-	-
工業科計		40	31	24	-	24	5	6	11	1	-	1	-	7	7	-	-	-	-	-	-	-	-
工業清和学園		40	31	24	-	24	5	6	11	1	-	1	-	7	7	-	-	-	-	-	-	-	-
福祉科計		160	34	21	-	21	-	1	20	-	-	-	-	13	13	-	-	-	-	-	-	-	-
福祉大川学園		160	34	21	-	21	-	1	20	-	-	-	-	13	13	-	-	-	-	-	-	-	-

(4) 総合学科

(単位:人)

学校名	募集人員	入学者 総数	県内中学校からの入学者							県外中学校からの入学者							その他	(再掲) 過年度 卒業生					
			県内計	国立	公立					私立	県外計	東京都	千葉県	群馬県	茨城県	栃木県			神奈川県	その 道の 府他			
					公立計	さいたま市	南部	西部	北部												秩父	東部	
総合学科計		600	4	3	-	3	-	-	-	2	-	1	-	-	-	-	-	-	-	-	-	1	4
創学舎		600	4	3	-	3	-	-	-	2	-	1	-	-	-	-	-	-	-	-	-	1	4



調査報告書 第1601号

平成28年3月中学校等卒業者の進路状況

平成28年4月高等学校入学状況

平成29年3月刊行

編集発行 埼玉県教育局教育総務部教育政策課

TEL 048(830)6716

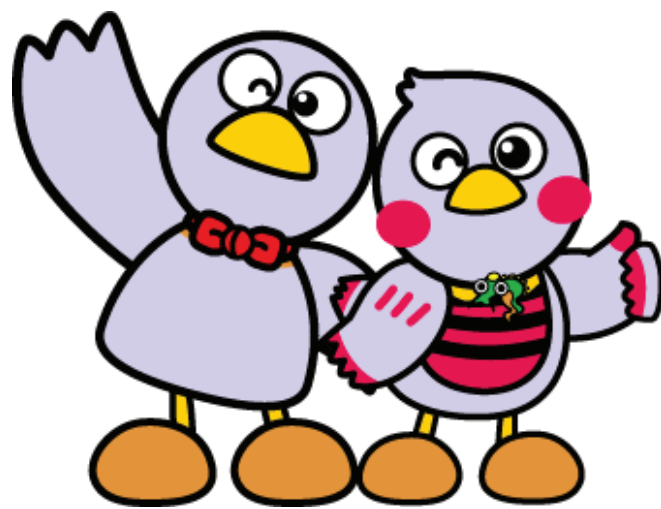

埼玉県マスコット  
「コバトン」と「さいたまっち」