資料4－1

納付金算定等に係る令和6年度のスケジュール
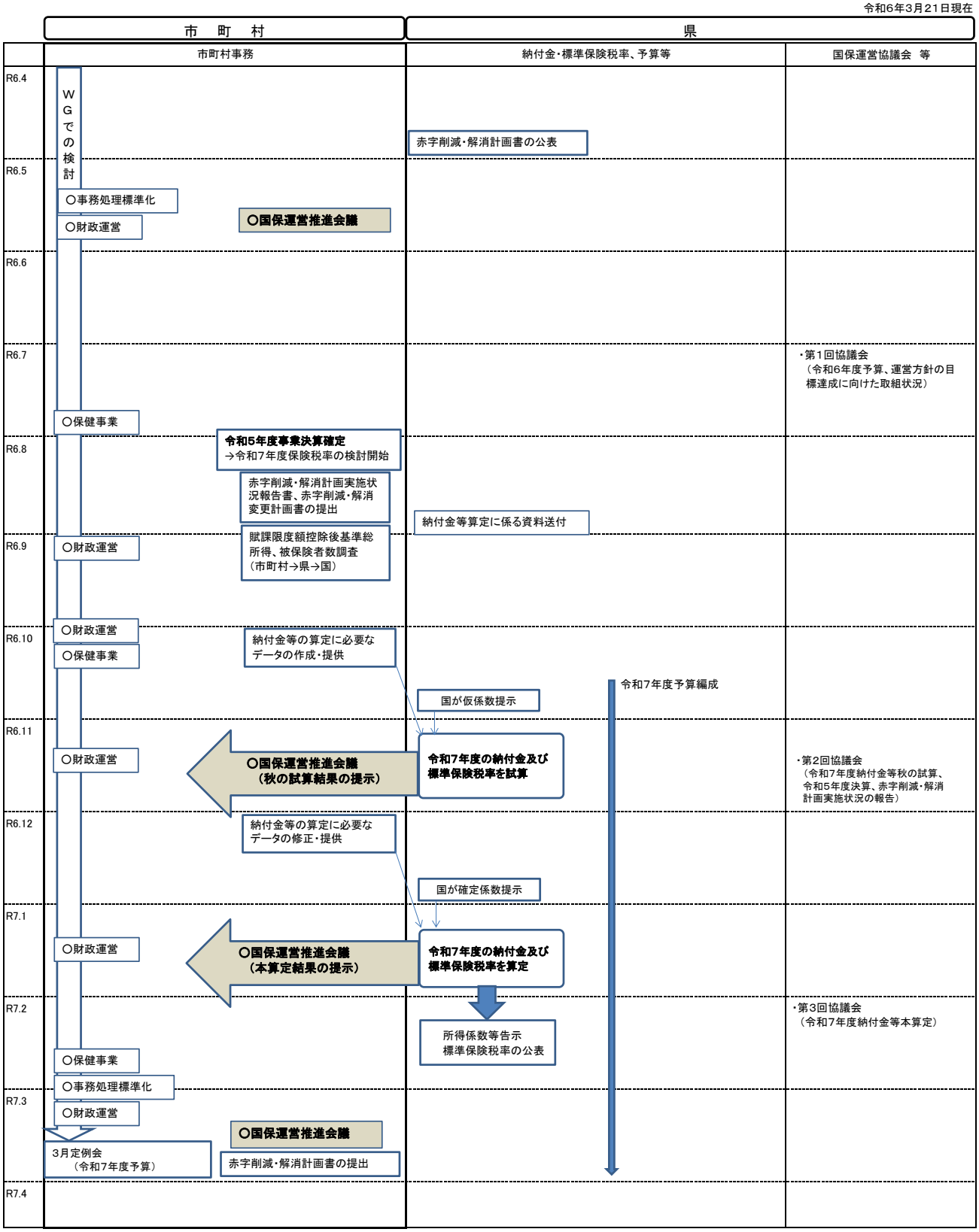
令和6年3月21日現在