

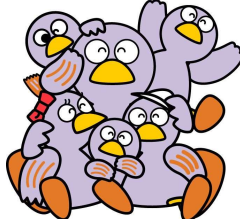

<p><b>演劇 / 埼玉演劇クラブ 劇団 樺 【演劇・演芸】</b></p>									
<p>コミュニケーション能力アップに役立ちます。また、表現力が身に付くなどの自己変革につながります。</p>									
<p><b>1 対象者</b>                  (1) 小学校1～3年生 (2) 小学校4～6年生</p>									
<p><b>2 派遣できる地域</b>                  県南・県北・県東地域</p>	<p><b>3 指導可能な曜日</b>      ご相談に応じます  <b>指導可能な時間帯</b>      ご相談に応じます</p>								
<p><b>4 体験できる人数の上限</b>                  体験者は、<u>30人</u>まで対応することができます。                  訪問するスタッフは、体験者 <u>30人</u> に対して、<u>6人</u> で対応します。</p>									
<p><b>5 体験できる内容</b> (体験者の希望に沿えるようにできます。)</p> <table style="width: 100%; border: none;"> <tr> <td style="width: 80%;">①体の訓練</td> <td style="text-align: right;">【10分～20分】</td> </tr> <tr> <td>②発声練習</td> <td style="text-align: right;">【20分】</td> </tr> <tr> <td>③お芝居または朗読</td> <td style="text-align: right;">【90分～120分】</td> </tr> <tr> <td>④成果発表</td> <td style="text-align: right;">【60分～90分】</td> </tr> </table>		①体の訓練	【10分～20分】	②発声練習	【20分】	③お芝居または朗読	【90分～120分】	④成果発表	【60分～90分】
①体の訓練	【10分～20分】								
②発声練習	【20分】								
③お芝居または朗読	【90分～120分】								
④成果発表	【60分～90分】								
<p><b>6 開催会場にお願いしたいこと</b></p> <p>①運動できるスペース                  ②練習するスペースを2～3カ所 (グループの数によります)</p>									
<p><b>7 開催に必要な経費</b></p> <p>①衣装代・台本代 (全体で5,000円)                  ②交通費 (実費)</p>									
<p>※ <u>経費の目安：体験者30人、4時間で 5,000円+講師交通費</u></p>									

## 和太鼓の体験と演奏 / 埼玉県太鼓連盟【演劇・演芸】

県を代表する団体による個性あふれる和太鼓のふれあい体験ができます。

### 1 対象者

- (1) 就学前幼児 (2) 小学校1～3年生 (3) 小学校4～6年生 (4) 中学生  
(5) 高校生 (6) 大学生

### 2 派遣できる地域

県内全域

### 3 指導可能な曜日

土、日曜日  
平日は要相談

**指導可能な時間帯** 10:00\*～15:00

※開始時間について、10時より前は不可

### 4 体験できる人数の上限

体験者は、30人まで対応することができます。

訪問するスタッフは、体験者6人に対して、1人で対応します。

### 5 体験できる内容 (体験者の希望に沿えるようにできます。)

- |          |           |
|----------|-----------|
| ①太鼓の基礎知識 | 【 5分～10分】 |
| ②太鼓の基礎打法 | 【15分～30分】 |
| ③太鼓の演奏体験 | 【20分～30分】 |
| ④太鼓の模範演奏 | 【10分～20分】 |

### 6 開催会場にお願いしたいこと

- ①時間帯については要相談 (事前の移動・準備等に相応の時間が必要なため)
- ②太鼓の演奏が可能な会場 (太鼓の音で苦情がでる場合もあります)
- ③太鼓運搬用の小型トラック等が駐車できるスペース (車6台ほど)
- ④音響設備 (会場の広さによります)

### 7 開催に必要な経費

- ①楽器運搬費 (45,000円)
- ②バチ使用料 (5,000円)
- ③講師交通費 (不要)

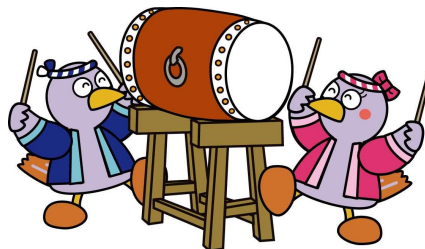

※ 経費の目安：体験者30人、講師5名、1回で 50,000円

楽しい紙芝居～つくってみよう、演じてみよう～

／さいたま子ども文化研究所 【演劇・演芸】

紙芝居はさまざまな目的テーマに沿って演じる空間を作ることができます。演じる側とみる側が向き合い、作品世界を通じて共感し合うことで、集中力や想像力を働かせます。

**1 対象者**

- (1) 就学前幼児 (2) 小学校1～3年生 (3) 小学校4～6年生 (4) 中学生  
(5) 高校生 (6) 大学生 (7) 大人 (8) 高齢者

**2 実施場所**

県内全域

**3 指導可能な曜日**

8月以降の実施

ご相談ください

**指導可能な時間帯**

ご相談ください

**4 体験できる人数の上限**

体験者は、40人まで対応することができます。鑑賞のみのコースは100人まで。  
スタッフは、体験者 10人に対して、1人で対応します。

**5 体験できる内容** (体験者の希望に沿えるようにできます。)

- ①紙芝居の鑑賞 【20分～】  
②ミニ紙芝居を自分でつくってみよう 【90分～】  
③紙芝居をつくってみよう 【45分×4～5回】  
④紙芝居を演じる体験 【30分～】

**6 主催者をお願いしたいこと**

- ①駐車場1台分

**7 開催に必要な経費**

- ①材料費 (一人あたり 300 円)  
②備品運搬費 (15,000 円)  
③交通費 (実費)

※ 経費の目安：体験者 40人、4時間で 27,000円



能楽体験教室 / 秀麗会 同門会 【演劇・演芸】

実際の舞台上で活躍するプロの能楽師が能について分かりやすく解説します。

**1 対象者**

- (1) 小学校1～3年生 (2) 小学校4～6年生 (3) 中学生 (4) 高校生  
 (5) 大学生 (6) 大人 (7) 高齢者

**2 派遣できる地域**

埼玉県内全域

**3 指導可能な曜日**

特になし

**指導可能な時間帯**

特になし

**4 体験できる人数の上限**

体験者は、40 人程度 まで対応することができます。

訪問するスタッフは、体験者 10 人 に対して、1 人で対応します。

**5 体験できる内容** (体験者の希望に沿えるようにできます。)

- ① 能楽とは何かの解説 【10分～30分】
- ② 能の舞体験 【10分～60分】
- ③ 能の謡体験 【10分～40分】
- ④ 能の装束着付け実演 【20分～40分】
- ⑤ 能の実演 【5分～10分】

**6 開催会場にお願いしたいこと**

- ① 舞体験をする場合は素足で上れる十分な広さの会場
- ② 講師の着替え場所

**7 開催に必要な経費**

- ② 交通費
- ③ 衣装費



※ 経費の目安：体験者20人、2時間で 2,000円～5,000円(内容に応じて)

## 楽しく学んで魔法マジシャンを目指そう！『魔法学校』

### SHU カンパニー 【演劇・演芸】

錯覚や心理学、化学を利用した現代のマジックは、時に我々に「魔法」を感じさせてくれます。魔法の世界観の中で、海外でも活動するプロマジシャンが、不思議を体験して、作って、演じて楽しめる『魔法使い体験』を提供致します。

#### 1 対象者

- (1) 就学前幼児 (2) 小学校1～3年生 (3) 小学校4～6年生 (4) 中学生  
(5) 高校生 (6) 大学生 (7) 大人 (8) 高齢者 (9) 特別支援学校等

#### 2 派遣できる地域

埼玉県内全域

#### 3 指導可能な曜日

応相談

#### 指導可能な時間帯

応相談

#### 4 体験できる人数の上限

体験者は、50人程度まで対応することができます。

訪問するスタッフは、体験者 50人 に対して、1～2人で対応します。

#### 5 体験できる内容 (体験者の希望に沿えるようにできます。)

- ①魔法マジックショー 【15分～30分】  
②マジカルワークショップ (制作・工作) 【45分～60分】  
③魔法教室 (マジックレクチャー) 【30分～60分】  
※②又は③のどちらかをご希望ください。

#### 6 開催会場にお願いしたいこと

- ①駐車場1台  
②マイク (ピンマイク)、音響機材 (ご希望で全てこちらでお持ちします。)

#### 7 開催に必要な経費

- ①材料代 1人当たり300円～1000円 (御予算により内容が変わります)  
②機材運搬、管理費、レンタル、消耗品関係代一式 45,000円  
③交通費 実費

※やむを得ない事情での日程の変更は可能ですが、キャンセルに関しては基本的に  
お受けしておりませんのでご理解、ご了承をお願いいたします。

※ 経費の目安：体験者 10人、2時間で 48,000円



みんなで一緒に紙芝居を楽しもう！／

紙芝居の輪 【演劇・演芸】

紙芝居で生きることの楽しさや喜び、すばらしさを体感し、共感の世界を一緒に楽しみましょう！

**1 対象者**

- (1) 就学前幼児 (2) 小学校1～3年生 (3) 小学校4～6年生 (4) 中学生  
 (5) 高校生 (6) 大学生 (7) 大人 (8) 高齢者 (9) 特別支援学校等

**2 派遣できる地域**

越谷市近郊

**3 指導可能な曜日**

火曜日

**指導可能な時間帯**

9:00～16:00

(\*変更あり)

**4 体験できる人数の上限**

体験者は、30人程度まで対応することができます。

訪問するスタッフは、体験者 30人 に対して、1～2人で対応します。

**5 体験できる内容** (体験者の希望に沿えるようにできます。)

- |        |           |
|--------|-----------|
| ①紙芝居   | 【30分～45分】 |
| ②絵本    | 【20分～30分】 |
| ③手遊び   | 【5分～10分】  |
| ④ゲーム遊び | 【10分～15分】 |

**6 開催会場にお願いしたいこと**

- ①紙芝居の三面舞台をのせる台を用意していただきたいです。

**7 開催に必要な経費**

- ①講師の人数分の交通費  
 ②必要な材料代 (1人あたり200円程度) \*毎回ではない

※ 経費の目安：体験者 30人、1時間で 6,000円

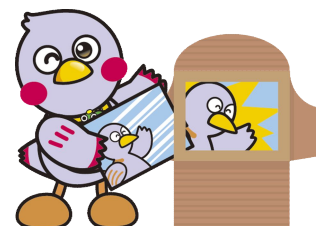

演劇で「心に響くメッセージを」 / 劇団 生命座【演劇・演芸】

芝居の基礎や発声、活舌、演技の面白さ、難しさを通じて自己表現の楽しさを体得できます。

**1 対象者**

- (1) 小学校4年生～6年生 (2) 中学生 (3) 高校生 (4) 大学生  
 (5) 大人 (6) 高齢者 (7) 特別支援学校等

**2 派遣できる地域**

県内全域

**3 指導可能な曜日**

応相談

**指導可能な時間帯**

応相談

**4 体験できる人数の上限**

体験者は、10人 まで対応することができます。

訪問するスタッフは、体験者 10人 に対して、1～2人 に対応します。

※学校全体の催しとして体験する場合は10人以上でも対応できます。

**5 体験できる内容** (体験者の希望に沿えるようにできます。)

- |                |           |
|----------------|-----------|
| ①発声訓練、活舌のやり方   | 【30分～40分】 |
| ②演壇からの呼吸、ストレッチ | 【20分～30分】 |
| ③基礎的な早口言葉、母音訓練 | 【10分～20分】 |
| ④演技の基礎、感情表現等   | 【30分～40分】 |
| ⑤短いお芝居の指導      | 【60分～90分】 |

※公演参加の場合は、上記よりも公演演目の芝居をメインとしてやります。

**6 開催会場にお願いしたいこと**

- ①駅から徒歩圏内であり、かつ駐車スペースがあるところ。

**7 開催に必要な経費**

- ①テキスト代及び関係小物費等 (1,000円/人 ただし、大人数の場合は応相談)  
 ②交通費 (実費)

※ 経費の目安：体験者10人、3～4時間で 10,000円+講師交通費





## 太鼓をたたいて！心も体もスカッと！！

／ 日本楽器 雅の風【演劇・演芸】

とにかくすごい！！富士山太鼓祭り大太鼓一人打ちのチャンピオンの華麗なる演奏を体感してください！

### 1 対象者

- (1) 就学前幼児 (2) 小学校1～3年生 (3) 小学校4～6年生 (4) 中学生  
(5) 高校生 (6) 大学生 (7) 大人

### 2 派遣できる地域

県内全域

### 3 指導可能な曜日

要相談

### 指導可能な時間帯

要相談

### 4 体験できる人数の上限

太鼓体験者は、14人まで、チャップパ体験者は4人まで対応することができます。  
訪問するスタッフは太鼓体験者全員 に対して 3人で対応します。チャップパ体験者全員に  
対して1人で対応します。

### 5 体験できる内容 (体験者の希望に沿えるようにできます。)

- |                           |       |
|---------------------------|-------|
| ① 優しい太鼓リズムをスカッと体験         | 【15分】 |
| ② カッコいい太鼓リズムをスカッと体験       | 【15分】 |
| ③ 究極の奥伝太鼓体験をスカッと体験        | 【15分】 |
| ④ 日本の鳴り物[チャップパ]を大盛り上がりで体験 | 【15分】 |

### 6 開催会場にお願いしたいこと

- ① 太鼓の演奏が可能な会場
- ② 太鼓運搬用のワンボックス車が駐車できるスペース (車2台ほど)
- ③ 音響設備(会場のマイクと会場に備え付けのスピーカーを使用します)

### 7 開催に必要な経費

- ① 楽器運搬費 (10,000円)
- ② 太鼓レンタル費 (10,000円)
- ③ バチレンタル費 (10,000円)
- ④ 演奏費 (10,000円)
- ⑤ 和太鼓体験レクチャー費 (専門知識・指導実技) (10,000円)
- ⑥ チャップパ体験レクチャー費 (専門知識・指導実技) (10,000円)
- ⑦ 講師交通費

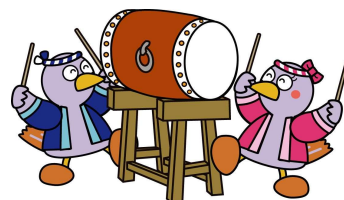

※ 経費の目安：太鼓体験者14人 (7人×2回) チャップパ体験4人 (4人×1回) 講師3名、  
90分で 60,000円+講師交通費

## なりきりミュージカル★ / るーぽ 【演劇・演芸】

人気のミュージカルを体験しましょう。ミュージカル俳優になりきって歌とダンスとセリフで表現してみよう！立ち方やステップ、声の出し方を教えます。

**1 対象**

- (2) 小学校1～3年生 (3) 小学校4～6年生 (4) 中学生  
(5) 高校生 (6) 大学生 (7) 大人

**2 派遣できる地域**

埼玉県内全域

**3 指導可能な曜日**

ご相談に応じます。

**指導可能な時間帯**

ご相談に応じます。

**4 体験できる人数の上限**

体験者は、10名～100名程度まで対応することができます。(相談可)

訪問するスタッフ数は、実施内容によって異なります。

**5 体験できる内容** (体験者の希望に沿えるようにできます。)

- ・ミュージカルの紹介をしながら、実際に声を出したり、踊ったり、セリフを言ったりします。 【約60分 時間は相談可能】
- ・デモ演奏も行うので間近でミュージカルを体験していただけます。

**6 開催会場にお願いしたいこと**

- ① ピアノの用意をお願いいたします。(種類やメーカー名の確認もお願いいたします。)
- ② 広い会場の場合はマイクを使用しますので音響について確認をさせていただきます。

**7 開催に必要な経費**

- ① 楽譜代 約5,000～20,000円
- ② 衣装代 約5,000～20,000円
- ③ 小道具代 約1,000～20,000円
- ④ 楽器代 約10,000～30,000円
- ⑤ 交通費 実費



※ 実施内容により異なります。希望に沿えるように配慮いたしますのでご相談ください。

※ 経費の目安：演奏者3人、60分で 35,000円+交通費