

○国土交通省令第七号

船員法(昭和二十二年法律第百号)及び関係法令の規定に基づき、並びに関係法令を実施するため、写真のサイズ等の見直し等のための国土交通省関係省令の一部を改正する省令を次のように定める。
令和四年二月二十八日
国土交通大臣 斉藤 鉄夫

写真のサイズ等の見直し等のための国土交通省関係省令の一部を改正する省令

(船員法施行規則の一部改正)

第一条 船員法施行規則(昭和二十二年運輸省令第二十三号)の一部を次のように改正する。
次の表により、改正前欄に掲げる規定の傍線を付した部分をこれに順次対応する改正後欄に掲げる規定の傍線を付した部分のように改める。

改正後

第二十九条 (略)

- 一・二 (略)
- 三 申請の日前六月以内に撮影した自己の写真(縦四・五センチメートル、横三・五センチメートル)の単独、無帽、かつ、正面のもので台紙に貼らないもの 二葉
- ②⑦ (略)
- ⑧ 指定市町村長に前条の申請をする場合において、その市町村に申請者の本籍地又は住所地があるときは、第一項第二号に掲げる書類は、添付することを要しない。

改正前

第二十九条 (略)

- 一・二 (略)
- 三 申請の日前六月以内に撮影した自己の写真(縦五・五センチメートル、横四センチメートル)の単独、無帽、かつ、正面上半身のもので台紙にはらないもの 二葉
- ②⑦ (略)
- ⑧ 指定市町村長に前条の申請をする場合において、その市町村に申請者の本籍地又は住所地があるときは、第一項第二号に掲げる書類は、添付することを要しない。

(水先法施行規則の一部改正)

第二条 水先法施行規則(昭和二十四年運輸省令・経済安定本部令第一号)の一部を次のように改正する。
次の表により、改正前欄に掲げる規定の傍線を付した部分をこれに順次対応する改正後欄に掲げる規定の傍線を付した部分のように改める。

改正後

(免許の申請)

第一条の二 水先人の免許を受けようとする者は、第一号様式による申請書に写真(単独、上半身、脱帽、正面で申請前六月以内に撮影したもので、その裏面に撮影年月日及び氏名を記載したもの。次項、第五条第一項及び第九条第二項において同じ。)二葉及び次に掲げる書類を添えて国土交通大臣に提出しなければならない。

改正前

(免許の申請)

第一条の二 水先人の免許を受けようとする者は、第一号様式による申請書に写真(単独、上半身、脱帽、正面で申請前六箇月以内に撮影した名刺形台紙なしのもので、その裏面に撮影年月日及び氏名を記載したもの。次項、第五条第一項及び第九条第二項において同じ。)二葉及び次に掲げる書類を添えて国土交通大臣に提出しなければならない。

(測量法施行規則の一部改正)
第三条 測量法施行規則(昭和二十四年建設省令第十六号)の一部を次のように改正する。
 次の表により、改正前欄に掲げる規定の破線で囲んだ部分をこれに対応する改正後欄に掲げる規定の破線で囲んだ部分のように改める。

改正後

改正前

別表第十二(第十条関係)

別表第十二(第十条関係)

(第 節)

測量士試験要項

試験地	× 試験年度	氏名(2022年度) 生年月日・性別	男	女
本 籍	都 道 県	都 道 県	生 年 月 日	
本試験場	〒	〒	〒	〒
項 目	要 項	要 項	要 項	要 項
要 項	要 項	要 項	要 項	要 項

(切り離して取り出しを禁ず)

(略)

(第 節)

測量士試験要項

試験地	× 試験年度	氏名(2022年度) 生年月日・性別	男	女
本 籍	都 道 県	都 道 県	生 年 月 日	
本試験場	〒	〒	〒	〒
項 目	要 項	要 項	要 項	要 項
要 項	要 項	要 項	要 項	要 項

(切り離して取り出しを禁ず)

(略)

(略)

(裏面)

(略)

(裏面)

(通訳案内士法施行規則の一部改正)
第四条 通訳案内士法施行規則(昭和二十四年運輸省令第二十七号)の一部を次のように改正する。
 次の表により、改正前欄に掲げる規定の傍線を付し又は破線で囲んだ部分をこれに順次対応する改正後欄に掲げる規定の傍線を付し又は破線で囲んだ部分のように改める。

改正後

改正前

- (登録の申請)
第十六条 (略)
 2 前項の申請書には、次に掲げる書類を添付しなければならない。
 一〜三 (略)
 四 写真(最近六月以内に撮影した無帽、正面、上半身、無背景の縦三・〇センチメートル、横二・四センチメートルのものであつて、台紙を付けないものをいう。第十九条第一項及び第二十條第一項において同じ。二葉
 五 (略)
 3 (略)
 第五号様式(第十八条関係)

- (登録の申請)
第十六条 (略)
 2 前項の申請書には、次に掲げる書類を添付しなければならない。
 一〜三 (略)
 四 写真(最近六月以内に撮影した無帽、正面、上半身、無背景の縦三・〇センチメートル、横二・五センチメートルのものであつて、台紙を付けないものをいう。第十九条第一項及び第二十條第一項において同じ。二葉
 五 (略)
 3 (略)
 第五号様式(第十八条関係)

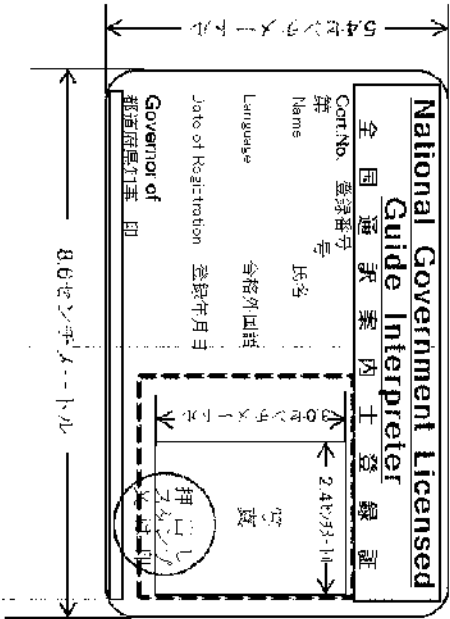

(表前)

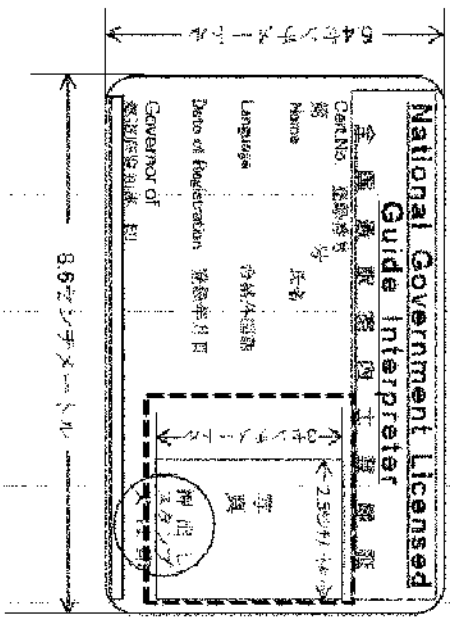

(表背)

(裏面)
(略)

(裏面)
(略)

第十二号様式 (第三十七条関係)

(表面)

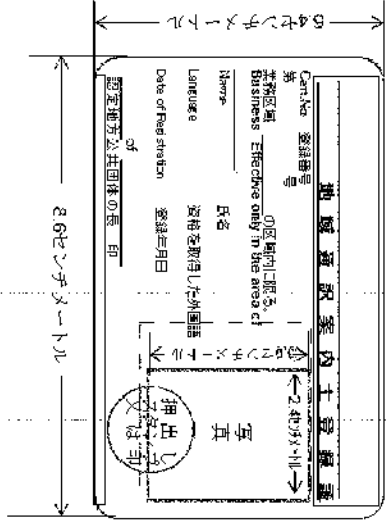

(注) 表題部の空間には、法第五十四条第三項の同意を得た市町村又は都道府県の長が定める名称を記載すること。

(裏面)

(略)

第十二号様式 (第三十七条関係)

(裏面)

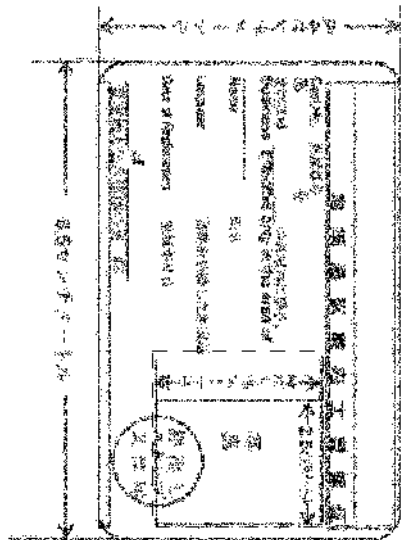

(注) 表題部の空間には、法第五十四条第三項の同意を得た市町村又は都道府県の長が定める名称を記載すること。

(裏面)

(略)

(建築士法施行規則の一部改正)

第五条 建築士法施行規則(昭和二十五年建設省令第三十八号)の一部を次のように改正する。

次の表により、改正前欄に掲げる規定の傍線を付した部分をこれに順次対応する改正後欄に掲げる規定の傍線を付した部分のように改める。

改正後	改正前
(免許の申請)	(免許の申請)
第一条の五 (略)	第一条の五 (略)
2 (略)	2 (略)
<p>3 前二項の免許申請書には、申請前六月以内に撮影した無帽、正面、無背景の縦の長さ四・五センチメートル、横の長さ三・五センチメートルの写真でその裏面に氏名及び撮影年月日を記入したもの(以下「二級建築士免許証用写真」という。)を貼付しなければならない。</p>	<p>3 前二項の免許申請書には、申請前六月以内に撮影した無帽、正面、上半身、無背景の縦の長さ四・五センチメートル、横の長さ三・五センチメートルの写真でその裏面に氏名及び撮影年月日を記入したもの(以下「二級建築士免許証用写真」という。)を貼付しなければならない。</p>

(受験申込書)

第十五条 一級建築士試験（中央指定試験機関が一級建築士試験事務を行うものを除く。）を受けようとする者は、受験申込書に、次に掲げる書類を添え、これを国土交通大臣に提出しなければならない。

- 一 (略)
- 二 申請前六月以内に、脱帽して正面から撮影した写真で、縦四・五センチメートル、横三・五センチメートルのもの

2 (略)

(建築基準法施行規則の一部改正)

第六条 建築基準法施行規則（昭和二十五年建設省令第四十号）の一部を次のように改正する。

次の表により、改正前欄に掲げる規定の傍線を付した部分をこれに順次対応する改正後欄に掲げる規定の傍線を付した部分のように改める。

改正後

(建築基準適合判定資格者検定の受検申込書)

第一条 建築基準適合判定資格者検定（指定建築基準適合判定資格者検定機関が建築基準適合判定資格者検定事務を行うものを除く。）を受けようとする者は、別記第一号様式による受検申込書に申請前六月以内に撮影した無帽、正面、無背景の縦の長さ四・五センチメートル、横の長さ三・五センチメートルの写真（以下「受検申込用写真」という。）を添え、これを国土交通大臣に提出しなければならない。

2 (略)

改正前

(建築基準適合判定資格者検定の受検申込書)

第一条 建築基準適合判定資格者検定（指定建築基準適合判定資格者検定機関が建築基準適合判定資格者検定事務を行うものを除く。）を受けようとする者は、別記第一号様式による受検申込書に申請前六月以内に撮影した無帽、正面、上半身、無背景の縦の長さ五・五センチメートル、横の長さ四センチメートルの写真（以下「受検申込用写真」という。）を添え、これを国土交通大臣に提出しなければならない。

2 (略)

(海事代理士試験規程の一部改正)

第七条 海事代理士試験規程（昭和二十六年運輸省令第八十一号）の一部を次のように改正する。

次の表により、改正前欄に掲げる規定の傍線を付した部分をこれに対応する改正後欄に掲げる規定の傍線を付した部分のように改める。

改正後

第四条 試験を受けようとする者（以下「受験者」という。）は、地方運輸局（運輸監理部を含む。以下同じ。）に備え付けてある受験願書に受験希望地その他の所要事項を記入し、これに出願前

六月以内に撮影した写真（脱帽上半身のもので、裏面に氏名及び撮影年月日を記入したもの）を添えて、受験希望地を管轄する地方運輸局長の長を経由して国土交通大臣に提出するものとする。ただし、第一条第三項の規定により筆記試験の免除を受けようとする者は、地方運輸局長を経由しないで国土交通大臣に提出するものとする。

2・3 (略)

改正前

第四条 試験を受けようとする者（以下「受験者」という。）は、地方運輸局（運輸監理部を含む。以下同じ。）に備え付けてある受験願書に受験希望地その他の所要事項を記入し、これに出願前

六月以内に撮影した名刺型写真（脱帽上半身のもので、裏面に氏名及び撮影年月日を記入したもの）を添えて、受験希望地を管轄する地方運輸局長の長を経由して国土交通大臣に提出するものとする。ただし、第一条第三項の規定により筆記試験の免除を受けようとする者は、地方運輸局長の長を経由しないで国土交通大臣に提出するものとする。

2・3 (略)

第八條 (船舶職員及び小型船舶操縦者法施行規則の一部改正)
 船舶職員及び小型船舶操縦者法施行規則(昭和二十六年運輸省令第九十一号)の一部を次のように改正する。
 第四号様式を次のように改める。

船舶職員及び小型船舶操縦者法施行規則

海技免状

CERTIFICATE OF COMPETENCY

日本国政府

THE GOVERNMENT OF JAPAN

(注)

この免状は、昭和二十六年運輸省令第九十一号(船舶職員及び小型船舶操縦者法施行規則)第十四条第一項の規定に基づき発給される。

This Certificate is issued in accordance with the provision of paragraph 1, Article 14 of the law for Ships' Officers and Ports Apertures, 1951.

国土交通大臣

Minister of Land,
Infrastructure, Transport
and Tourism:

印

(表)

(裏)

海員免許状 (第 5 本欄用) (英訳による資格別の免許) (英訳による資格別の免許)		(公の 印)	JAPAN
種別別起票番号 Certificate No.	免許年月日 Date of issue	CERTIFICATE ISSUED UNDER THE PROVISIONS OF THE INTERNATIONAL CONVENTION ON STANDARDS OF TRAINING, CERTIFICATION AND WATCHKEEPING FOR SEAFARERS, 1978, AS AMENDED	
氏名 (姓別) Name (Sex)	生年月日 Date of birth	The Government of Japan certifies that the holder of this certificate has been found duly qualified in accordance with the provisions of regulation of the above Convention, as amended, until	
国籍又は種別 Registered nationality or Nationality	発給年月日 Date of issue	The holder of this certificate may serve in the following capacity or capacities specified in the applicable laws, regulations and requirements of the Administration:	
発給者署名 Date of expiry	発給者署名 Date of expiry	CAPACITY	ADMIRALTY'S SERVICE
備考 Remarks	備考 Remarks	OTHER CAPACITIES	(公の 印) 閣下 大臣 大 印 Minister of Land, Infrastructure, Transport and Tourism
Note The original of this certificate must be kept available in accordance with regulation 1/2, paragraph 11 of the Convention while serving on a ship. Date of expiry the holder of the certificate: Signature of the holder of the certificate:		Certificate No. Issued on	

1922年2月28日

1922年2月28日

1922年2月28日

(氏名)

第7号様式(第3条の4、第9条の3、第37条、第80条、第85条関係)

(日本郵政規格A第4番)

海技士身体検査証明書

(申請者記入)

氏 名 (※姓5文字を付けること)		性 別
		男 女
出生年月日	更新後、又は再受験を受けようとする海技士試験の受験時、又は受けようとする試験の受験時	
年 月 日		
現 在 住 居		

(年 真)

右の氏名と写真を照らし合わせる。

1. 顔30mm
横35mm

2. 写真日前6ヶ月以内撮影

3. 黒髪、正面、三分身

(海技師群記入)

1. 視 力

視 眼 視 力	左 ()	右 ()	両眼 ()
(矯正)			

2. 聴 覚

正 常	パス・ド・1.5 (Pass・Euf)	その他 ()
-----	-----------------------	---------

3. 聴 力

5.26の語声聴の字組	可 不可
-------------	------

4. 疾 病

疾病の有無	病名及び程度 (疾病のある者の場合にのみ記入)	聴覚への支障
有 無		有 無

5. 身体機能の障害

(1) 身体機能の障害の有無

身体機能の障害の有無	障 害 の 内 容 及 び 程 度
有 無	

揚 力 (※指に障害のある者の場合にのみ記入)

左	右	左	右
---	---	---	---

第七号様式を次のように改める。

(2) 身体機能の障害の部位 (身体機能の障害のある者の場合のみ記入)
初発部位は 二次発症部位は により認められたこと。

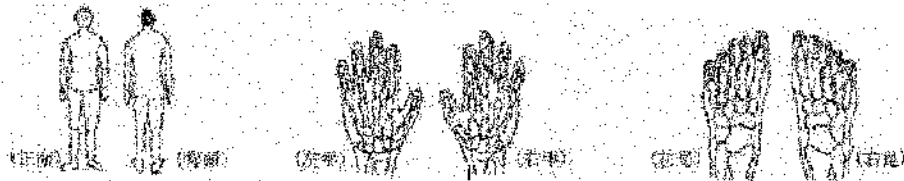

(3) 筋力減退 (身体機能に障害のある者の場合のみ記入)

① 腕部の筋力

右腕の筋力	低下あり	低下なし
左腕の筋力	低下あり	低下なし

② 膝関節の筋力 (両脚の筋力) (右側の足に障害がある場合は右側の筋力のみ記入)

右膝関節	低下あり	低下なし
左膝関節	低下あり	低下なし

③ 足指屈伸筋力の低下 (足指屈伸筋力が低下する者の場合のみ記入)

右足指屈伸	低下あり	低下なし
左足指屈伸	低下あり	低下なし

(4) 手足麻痺 (麻痺又は感覚障害を呈している者の場合のみ記入)

麻痺の程度を示すため、右側は により認められたこと。

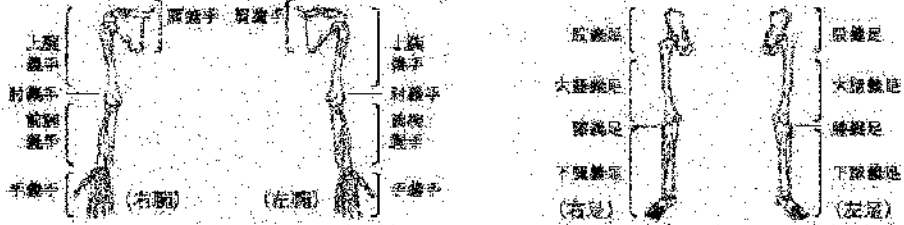

④ 指定医師が、受診者の状態を以下の欄に記述するに必要と認められたこと。

Blank box for medical notes.

筋力減退及び腕部筋力減退を認めた現病期を第1の欄に記入し、
次欄に、上記の欄に記入した内容を説明する。

指定医師の氏名
診療機関の名称、所在地及び郵便番号

第9号様式 (第1-1条関係)

取得者(個人)		(写真) 次のような写真を貼り付けること。 1. 縦10ミリメートル、横24ミリメートル 2. 申請日前6月以内撮影 3. 無帽、正面上三分身
氏名 (漢字)		
氏名 (ローマ字)		
海技免状用写真票		24ミリメートル

第九号様式を次のように改める。

備考

用紙は日本産業規格Z1583「粘着用紙」とする。

第15号様式の2（第65条の2関係）（日本産業規格A列4番）

縮約国籍格受有者身体検査証明書

(申請者記入)

姓 名 (ふりがなをきつげること)		性 別
		男 女
出生年月日	出生を交付するところの国名を記す	
年 月 日		
現 住 所		

(写真貼付)

次のように写真貼付すること。

1. 縦寸法 45mm
横寸法 35mm

2. 申請日前後対称の顔写真を貼付すること。

(検定医記入)

1. 視 力

裸眼視力 (矯正視力)	左 ()	右 ()	両眼 ()
-------------	-------	-------	--------

2. 色 覚

下 等	標準色検正表 (Pass - Fail)	その他 ()
-----	----------------------	---------

3. 聴 力

5mの語句認識率	可 不可
----------	------

4. 疾 病

疾病の種類	病名及び程度 (疾病のある者の場合のみ記入)	業務への支障
有 無		有 無

5. 身体機能の障害

(1) 身体機能の障害の有無

身体機能の障害の有無	障 害 の 内 容 及 び 程 度
有 無	
視 力 (手動操縦のある者の場合のみ記入)	左 眼 右 眼

第十五号様式の二を次のように改める。

(2) 身体機能の障害の部位 (身体機能の障害がある者の場合のみ記入)
切斷部位は —、障害部位にはにより表示すること。

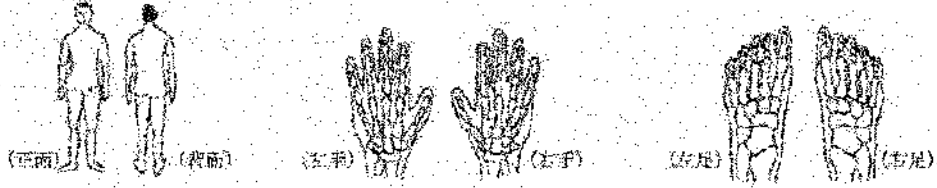

(3) 運動機能 (身体機能に障害のある者の場合のみ記入)
①関節の屈伸

手指の屈伸	できる	できない
手の屈伸	できる	できない
膝の屈伸	できる	できない

②固定のある関節 (関節の屈伸のいづれができなかった者の場合のみ記入)

手 腕 節	肘 関 節	肩 関 節
左 右	左 右	左 右
股 膝 節	膝 関 節	足 関 節
左 右	左 右	左 右

③運動機能障害の程度 (関節の屈伸ができなかった者の場合のみ記入)

一般歩行	できる	できない
低速心歩行	できる	できない
昇 降	できる	できない

(4) 義手義足 (義手又は義足を装着している者の場合のみ記入)
義手義足を装着している部分を により表示すること。



9. 指定医師所見 (受検者の船舶職員としての勤務について補填すべきことがある者記入)

[Empty rectangular box for medical officer's observations]

船舶職員及び小型船舶操縦者等施行規則第3の検査項目について 年 月 日検査を行った結果、上記とおおむねであることを證明します。

指定医師の氏名
署名機関の名称、所在地及び連絡先

第十六号様式を次のように改める。

第 16 号様式 (電 子 印 刷 用)

(第 1 号様式)

締約国資格受有者承認証

CERTIFICATE ATTESTING THE ACQUISITION OF THE QUALITY OF THE HOLDER OF A CERTIFICATE ISSUED BY A PARTY TO THE INTERNATIONAL CONVENTION ON STANDARDS OF TRAINING, CERTIFICATION AND WATCHKEEPING FOR SEAFARERS AS MENED BY THE SIOY CONVENTION.

日 本 国 政 府
THE GOVERNMENT OF JAPAN

本締約国資格受有者承認証 (第 16 号様式) は、本条約
 第 1 条第 1 項第 1 号に規定する締約国の船長にのみ交付する。
 This certificate is issued in accordance with the provisions
 of paragraph 1, Article 1 of the law on ships, officers, seafarers and
 boats' certificates 1961, which apply directly or through amendments
 to paragraph 1, Article 1 of the said law.

国 交 通 大 臣
Minister of Transport

(署名欄)

1 4 8 . 6 2 9 8 - 1 6 6

第 1 号 第 2 号 (第 3 号) 第 4 号 (第 5 号)

(第 6 号)

申請者名 (Name) (第 1 号) 第 2 号 (第 3 号) 第 4 号 (第 5 号) (第 6 号)	本國又は外國 (Country) 本國又は外國 (Country) 本國又は外國 (Country) 本國又は外國 (Country) 本國又は外國 (Country)	申請者 (Applicant) 申請者 (Applicant) 申請者 (Applicant) 申請者 (Applicant) 申請者 (Applicant)	申請者 (Applicant) 申請者 (Applicant) 申請者 (Applicant) 申請者 (Applicant) 申請者 (Applicant)	申請者 (Applicant) 申請者 (Applicant) 申請者 (Applicant) 申請者 (Applicant) 申請者 (Applicant)	申請者 (Applicant) 申請者 (Applicant) 申請者 (Applicant) 申請者 (Applicant) 申請者 (Applicant)				
<p style="text-align: center;">JAPAN</p> <p style="text-align: center;">THE GOVERNMENT OF JAPAN OFFICE FOR THE REGULATION OF THE IMPORTATION OF VEHICLES UNDER THE PROVISIONS OF THE INTERNATIONAL CONVENTION ON STANDARDIZATION OF THE MOTOR VEHICLE CERTIFICATION AND REGISTRATION FOR EUROPEAN, 1978 AS AMENDED</p> <p>The Government of Japan certifies that Certificate No. _____ issued by _____ of the Government of _____ is duly recognized in accordance with the provisions of Regulation 719 of the above Convention, as amended, until _____.</p> <p>The valid holder of this certificate shall enjoy the following benefits of exemption specified in the schedule with regard to the importation of the automobile:</p> <table border="1" data-bbox="810 963 970 1693"> <tr> <td data-bbox="810 963 874 1120">VEHICLE</td> <td data-bbox="810 1120 970 1693">LIMITATION APPLICABLE</td> </tr> <tr> <td data-bbox="810 1344 874 1693">Motor</td> <td data-bbox="810 1344 970 1693"></td> </tr> </table> <p>Endowment: _____</p> <p style="text-align: center;">  日本国政府 Ministry of Economy, Trade and Industry (Seal) </p> <p>The original of this endorsement must be kept available in accordance with the provisions of the Convention until the expiration of the period within which the date of birth of the holder of the certificate: _____ Secretary of the Vehicle: _____ (Seal)</p>						VEHICLE	LIMITATION APPLICABLE	Motor	
VEHICLE	LIMITATION APPLICABLE								
Motor									

第17号様式（第65条の6第4号）

174.5mm

88.5mm

(署名)

(署名)

(写真)
(30mm×24mm)
次のような写真を貼り付けること。
1. 申請日前6月以内撮影
2. 無損、高画素写真

協約国資格受有者承認証写真票

24mm

第十七号様式を次のように改める。

備考
用紙は日本標準規格乙153「印刷用粘着用紙」とする。

第15号様式(第66条関係)

(日本郵政規格A第4号)

操縦免許申請書

08

の表格の様式を添付書類を添えて申請します。

取得する免許の種類を記入して下さい。

航空機

一般 二級 特別

操縦機

普通 特殊

【写真の要件】
 1. 申請者の本人のおが撮影されたもの
 2. 撮影の日数3月以内のもの
 3. 縦45ミリメートル×横35ミリメートル(角)ないしその寸
 4. 顔正視、無帽、無眼鏡

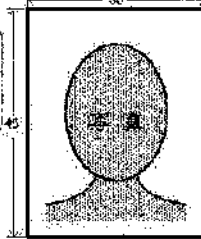

2. 訓練事務所番号

3. 電話番号

4. (PCIC)記入して下さい

5. 受験講習費

一般

二級

特別

特殊

(注) 欄域で読み込みますので、枠からはみ出ないよう明瞭に記入して下さい。

6. 航空機

7. 操縦機

8. 操縦機

9. 操縦機

10. 操縦機

11. 操縦機

12. 操縦機

13. 操縦機

14. 操縦機

15. 操縦機

16. 操縦機

17. 操縦機

18. 操縦機

19. 操縦機

20. 操縦機

21. 操縦機

22. 操縦機

23. 操縦機

24. 操縦機

25. 操縦機

26. 操縦機

27. 操縦機

28. 操縦機

29. 操縦機

30. 操縦機

31. 操縦機

32. 操縦機

33. 操縦機

34. 操縦機

35. 操縦機

36. 操縦機

37. 操縦機

38. 操縦機

39. 操縦機

40. 操縦機

41. 操縦機

42. 操縦機

43. 操縦機

44. 操縦機

45. 操縦機

46. 操縦機

47. 操縦機

48. 操縦機

49. 操縦機

50. 操縦機

51. 操縦機

52. 操縦機

53. 操縦機

54. 操縦機

55. 操縦機

56. 操縦機

57. 操縦機

58. 操縦機

59. 操縦機

60. 操縦機

61. 操縦機

62. 操縦機

63. 操縦機

64. 操縦機

65. 操縦機

66. 操縦機

67. 操縦機

68. 操縦機

69. 操縦機

70. 操縦機

71. 操縦機

72. 操縦機

73. 操縦機

74. 操縦機

75. 操縦機

76. 操縦機

77. 操縦機

78. 操縦機

79. 操縦機

80. 操縦機

81. 操縦機

82. 操縦機

83. 操縦機

84. 操縦機

85. 操縦機

86. 操縦機

87. 操縦機

88. 操縦機

89. 操縦機

90. 操縦機

91. 操縦機

92. 操縦機

93. 操縦機

94. 操縦機

95. 操縦機

96. 操縦機

97. 操縦機

98. 操縦機

99. 操縦機

100. 操縦機

11. 住所

12. 郵便番号

13. 都道府県

14. 市区町村

15. 丁目

16. 番

17. 号

18. 番

19. 号

20. 番

21. 号

22. 番

23. 号

24. 番

25. 号

26. 番

27. 号

28. 番

29. 号

30. 番

31. 号

32. 番

33. 号

34. 番

35. 号

36. 番

37. 号

38. 番

39. 号

40. 番

41. 号

42. 番

43. 号

44. 番

45. 号

46. 番

47. 号

48. 番

49. 号

50. 番

51. 号

52. 番

53. 号

54. 番

55. 号

56. 番

57. 号

58. 番

59. 号

60. 番

61. 号

62. 番

63. 号

64. 番

65. 号

66. 番

67. 号

68. 番

69. 号

70. 番

71. 号

72. 番

73. 号

74. 番

75. 号

76. 番

77. 号

78. 番

79. 号

80. 番

81. 号

82. 番

83. 号

84. 番

85. 号

86. 番

87. 号

88. 番

89. 号

90. 番

91. 号

92. 番

93. 号

94. 番

95. 号

96. 番

97. 号

98. 番

99. 号

100. 番

11. 性別

12. 年齢

13. 職業

14. 職業

15. 職業

16. 職業

17. 職業

18. 職業

19. 職業

20. 職業

21. 職業

22. 職業

23. 職業

24. 職業

25. 職業

26. 職業

27. 職業

28. 職業

29. 職業

30. 職業

31. 職業

32. 職業

33. 職業

34. 職業

35. 職業

36. 職業

37. 職業

38. 職業

39. 職業

40. 職業

41. 職業

42. 職業

43. 職業

44. 職業

45. 職業

46. 職業

47. 職業

48. 職業

49. 職業

50. 職業

51. 職業

52. 職業

53. 職業

54. 職業

55. 職業

56. 職業

57. 職業

58. 職業

59. 職業

60. 職業

61. 職業

62. 職業

63. 職業

64. 職業

65. 職業

66. 職業

67. 職業

68. 職業

69. 職業

70. 職業

71. 職業

72. 職業

73. 職業

74. 職業

75. 職業

76. 職業

77. 職業

78. 職業

79. 職業

80. 職業

81. 職業

82. 職業

83. 職業

84. 職業

85. 職業

86. 職業

87. 職業

88. 職業

89. 職業

90. 職業

91. 職業

92. 職業

93. 職業

94. 職業

95. 職業

96. 職業

97. 職業

98. 職業

99. 職業

100. 職業

11. 取得する免許の種類

12. 取得する免許の種類

13. 取得する免許の種類

14. 取得する免許の種類

15. 取得する免許の種類

16. 取得する免許の種類

17. 取得する免許の種類

18. 取得する免許の種類

19. 取得する免許の種類

20. 取得する免許の種類

21. 取得する免許の種類

22. 取得する免許の種類

23. 取得する免許の種類

24. 取得する免許の種類

25. 取得する免許の種類

26. 取得する免許の種類

27. 取得する免許の種類

28. 取得する免許の種類

29. 取得する免許の種類

30. 取得する免許の種類

31. 取得する免許の種類

32. 取得する免許の種類

33. 取得する免許の種類

34. 取得する免許の種類

35. 取得する免許の種類

36. 取得する免許の種類

37. 取得する免許の種類

38. 取得する免許の種類

39. 取得する免許の種類

40. 取得する免許の種類

41. 取得する免許の種類

42. 取得する免許の種類

43. 取得する免許の種類

44. 取得する免許の種類

45. 取得する免許の種類

46. 取得する免許の種類

47. 取得する免許の種類

48. 取得する免許の種類

49. 取得する免許の種類

50. 取得する免許の種類

51. 取得する免許の種類

52. 取得する免許の種類

53. 取得する免許の種類

54. 取得する免許の種類

55. 取得する免許の種類

56. 取得する免許の種類

57. 取得する免許の種類

58. 取得する免許の種類

59. 取得する免許の種類

60. 取得する免許の種類

61. 取得する免許の種類

62. 取得する免許の種類

63. 取得する免許の種類

64. 取得する免許の種類

65. 取得する免許の種類

66. 取得する免許の種類

67. 取得する免許の種類

68. 取得する免許の種類

69. 取得する免許の種類

70. 取得する免許の種類

71. 取得する免許の種類

72. 取得する免許の種類

73. 取得する免許の種類

74. 取得する免許の種類

75. 取得する免許の種類

76. 取得する免許の種類

77. 取得する免許の種類

78. 取得する免許の種類

79. 取得する免許の種類

80. 取得する免許の種類

81. 取得する免許の種類

82. 取得する免許の種類

83. 取得する免許の種類

84. 取得する免許の種類

85. 取得する免許の種類

86. 取得する免許の種類

87. 取得する免許の種類

88. 取得する免許の種類

89. 取得する免許の種類

90. 取得する免許の種類

91. 取得する免許の種類

92. 取得する免許の種類

93. 取得する免許の種類

94. 取得する免許の種類

95. 取得する免許の種類

96. 取得する免許の種類

97. 取得する免許の種類

98. 取得する免許の種類

99. 取得する免許の種類

100. 取得する免許の種類

11. 申請書提出日

12. 申請書提出日

13. 申請書提出日

14. 申請書提出日

15. 申請書提出日

16. 申請書提出日

17. 申請書提出日

18. 申請書提出日

19. 申請書提出日

20. 申請書提出日

21. 申請書提出日

22. 申請書提出日

23. 申請書提出日

24. 申請書提出日

25. 申請書提出日

26. 申請書提出日

27. 申請書提出日

28. 申請書提出日

29. 申請書提出日

30. 申請書提出日

31. 申請書提出日

32. 申請書提出日

33. 申請書提出日

34. 申請書提出日

35. 申請書提出日

36. 申請書提出日

37. 申請書提出日

38. 申請書提出日

39. 申請書提出日

40. 申請書提出日

41. 申請書提出日

42. 申請書提出日

43. 申請書提出日

44. 申請書提出日

45. 申請書提出日

46. 申請書提出日

47. 申請書提出日

48. 申請書提出日

49. 申請書提出日

50. 申請書提出日

51. 申請書提出日

52. 申請書提出日

53. 申請書提出日

54. 申請書提出日

55. 申請書提出日

56. 申請書提出日

57. 申請書提出日

58. 申請書提出日

59. 申請書提出日

60. 申請書提出日

61. 申請書提出日

62. 申請書提出日

63. 申請書提出日

64. 申請書提出日

65. 申請書提出日

66. 申請書提出日

67. 申請書提出日

68. 申請書提出日

69. 申請書提出日

70. 申請書提出日

71. 申請書提出日

72. 申請書提出日

73. 申請書提出日

74. 申請書提出日

75. 申請書提出日

76. 申請書提出日

77. 申請書提出日

78. 申請書提出日

79. 申請書提出日

80. 申請書提出日

81. 申請書提出日

82. 申請書提出日

83. 申請書提出日

84. 申請書提出日

85. 申請書提出日

86. 申請書提出日

87. 申請書提出日

88. 申請書提出日

89. 申請書提出日

90. 申請書提出日

91. 申請書提出日

92. 申請書提出日

93. 申請書提出日

94. 申請書提出日

95. 申請書提出日

96. 申請書提出日

97. 申請書提出日

98. 申請書提出日

99. 申請書提出日

100. 申請書提出日

11. 申請書提出日

12. 申請書提出日

13. 申請書提出日

14. 申請書提出日

15. 申請書提出日

16. 申請書提出日

17. 申請書提出日

18. 申請書提出日

19. 申請書提出日

20. 申請書提出日

21. 申請書提出日

22. 申請書提出日

23. 申請書提出日

24. 申請書提出日

25. 申請書提出日

26. 申請書提出日

27. 申請書提出日

28. 申請書提出日

29. 申請書提出日

30. 申請書提出日

31. 申請書提出日

32. 申請書提出日

33. 申請書提出日

34. 申請書提出日

35. 申請書提出日

36. 申請書提出日

37. 申請書提出日

38. 申請書提出日

39. 申請書提出日

40. 申請書提出日

41. 申請書提出日

42. 申請書提出日

43. 申請書提出日

44. 申請書提出日

45. 申請書提出日

46. 申請書提出日

47. 申請書提出日

48. 申請書提出日

49. 申請書提出日

50. 申請書提出日

51. 申請書提出日

52. 申請書提出日

53. 申請書提出日

54. 申請書提出日

55. 申請書提出日

56. 申請書提出日

57. 申請書提出日

58. 申請書提出日

59. 申請書提出日

60. 申請書提出日

61. 申請書提出日

62. 申請書提出日

63. 申請書提出日

64. 申請書提出日

65. 申請書提出日

66. 申請書提出日

67. 申請書提出日

68. 申請書提出日

69. 申請書提出日

70. 申請書提出日

71. 申請書提出日

72. 申請書提出日

73. 申請書提出日

74. 申請書提出日

75. 申請書提出日

76. 申請書提出日

77. 申請書提出日

78. 申請書提出日

79. 申請書提出日

80. 申請書提出日

81. 申請書提出日

82. 申請書提出日

83. 申請書提出日

84. 申請書提出日

85. 申請書提出日

86. 申請書提出日

87. 申請書提出日

88. 申請書提出日

89. 申請書提出日

90. 申請書提出日

91. 申請書提出日

92. 申請書提出日

93. 申請書提出日

94. 申請書提出日

95. 申請書提出日

96. 申請書提出日

97. 申請書提出日

98. 申請書提出日

99. 申請書提出日

100. 申請書提出日

【注意】 1. 受験免許は納付金により交付されます。
 2. 納付金は返戻しないので注意。
 3. 減価により返還する受験料(納付)を戻付できない場合は、その事実を証明する書類を添付して下さい。

第十八号様式を次のように改める。

新21号様式(第19号関係) (日本建築業協会承認)

登録事項(操縦免許証)訂正申請書

10

下記のとおり変更(増補)があったので、関係書類を添えて申請します。

写真の要件

1. 申請者の本人のみが撮影されたもの
2. 撮影の日付の月以内に撮影されたもの
3. 縦長の縦向き(1:1.25)で撮影したもの
4. 顔巾横(無縁、無角弁)

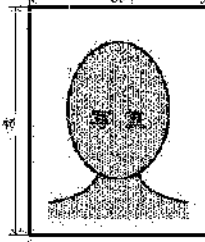

① 訂正項目

姓				名				性別			
<input type="checkbox"/>	<input type="checkbox"/>	<input type="checkbox"/>	<input type="checkbox"/>	<input type="checkbox"/>	<input type="checkbox"/>	<input type="checkbox"/>	<input type="checkbox"/>	<input type="checkbox"/>	<input type="checkbox"/>	<input type="checkbox"/>	<input type="checkbox"/>
姓	姓	姓	姓	姓	姓	姓	姓	姓	姓	姓	姓

② 免許証の種類

<input type="checkbox"/>	<input type="checkbox"/>	<input type="checkbox"/>	<input type="checkbox"/>
一般	大型	特別	特別

③ 免許証番号

<input type="text"/>	<input type="text"/>	<input type="text"/>	<input type="text"/>	<input type="text"/>	<input type="text"/>	<input type="text"/>	<input type="text"/>	<input type="text"/>	<input type="text"/>	<input type="text"/>	<input type="text"/>	<input type="text"/>	<input type="text"/>	<input type="text"/>	<input type="text"/>	<input type="text"/>
----------------------	----------------------	----------------------	----------------------	----------------------	----------------------	----------------------	----------------------	----------------------	----------------------	----------------------	----------------------	----------------------	----------------------	----------------------	----------------------	----------------------

(注) 横罫で読み込みますので、横からはみ出ないように正確に記入して下さい。

④ 免許取得経歴

取得年月日	<input type="text"/>	<input type="text"/>	<input type="text"/>	<input type="text"/>	<input type="text"/>	<input type="text"/>	<input type="text"/>	<input type="text"/>	<input type="text"/>	<input type="text"/>	<input type="text"/>	<input type="text"/>	<input type="text"/>	<input type="text"/>	<input type="text"/>	<input type="text"/>	<input type="text"/>
-------	----------------------	----------------------	----------------------	----------------------	----------------------	----------------------	----------------------	----------------------	----------------------	----------------------	----------------------	----------------------	----------------------	----------------------	----------------------	----------------------	----------------------

取得した免許の種類(0を記入して下さい)

<input type="checkbox"/>	<input type="checkbox"/>	<input type="checkbox"/>	<input type="checkbox"/>	<input type="checkbox"/>	<input type="checkbox"/>	<input type="checkbox"/>	<input type="checkbox"/>	<input type="checkbox"/>	<input type="checkbox"/>	<input type="checkbox"/>	<input type="checkbox"/>	<input type="checkbox"/>	<input type="checkbox"/>	<input type="checkbox"/>	<input type="checkbox"/>	<input type="checkbox"/>	<input type="checkbox"/>
--------------------------	--------------------------	--------------------------	--------------------------	--------------------------	--------------------------	--------------------------	--------------------------	--------------------------	--------------------------	--------------------------	--------------------------	--------------------------	--------------------------	--------------------------	--------------------------	--------------------------	--------------------------

取得した免許の有効期間(0を記入して下さい)

<input type="checkbox"/>	<input type="checkbox"/>	<input type="checkbox"/>	<input type="checkbox"/>	<input type="checkbox"/>	<input type="checkbox"/>	<input type="checkbox"/>	<input type="checkbox"/>	<input type="checkbox"/>	<input type="checkbox"/>	<input type="checkbox"/>	<input type="checkbox"/>	<input type="checkbox"/>	<input type="checkbox"/>	<input type="checkbox"/>	<input type="checkbox"/>	<input type="checkbox"/>	<input type="checkbox"/>
--------------------------	--------------------------	--------------------------	--------------------------	--------------------------	--------------------------	--------------------------	--------------------------	--------------------------	--------------------------	--------------------------	--------------------------	--------------------------	--------------------------	--------------------------	--------------------------	--------------------------	--------------------------

取得した免許の有効期限(0を記入して下さい)

<input type="checkbox"/>	<input type="checkbox"/>	<input type="checkbox"/>	<input type="checkbox"/>	<input type="checkbox"/>	<input type="checkbox"/>	<input type="checkbox"/>	<input type="checkbox"/>	<input type="checkbox"/>	<input type="checkbox"/>	<input type="checkbox"/>	<input type="checkbox"/>	<input type="checkbox"/>	<input type="checkbox"/>	<input type="checkbox"/>	<input type="checkbox"/>	<input type="checkbox"/>	<input type="checkbox"/>
--------------------------	--------------------------	--------------------------	--------------------------	--------------------------	--------------------------	--------------------------	--------------------------	--------------------------	--------------------------	--------------------------	--------------------------	--------------------------	--------------------------	--------------------------	--------------------------	--------------------------	--------------------------

取得した免許の有効期限(0を記入して下さい)

<input type="checkbox"/>	<input type="checkbox"/>	<input type="checkbox"/>	<input type="checkbox"/>	<input type="checkbox"/>	<input type="checkbox"/>	<input type="checkbox"/>	<input type="checkbox"/>	<input type="checkbox"/>	<input type="checkbox"/>	<input type="checkbox"/>	<input type="checkbox"/>	<input type="checkbox"/>	<input type="checkbox"/>	<input type="checkbox"/>	<input type="checkbox"/>	<input type="checkbox"/>	<input type="checkbox"/>
--------------------------	--------------------------	--------------------------	--------------------------	--------------------------	--------------------------	--------------------------	--------------------------	--------------------------	--------------------------	--------------------------	--------------------------	--------------------------	--------------------------	--------------------------	--------------------------	--------------------------	--------------------------

⑤ 住所

〒 - 地区番号

<input type="text"/>	<input type="text"/>	<input type="text"/>	<input type="text"/>	<input type="text"/>	<input type="text"/>	<input type="text"/>	<input type="text"/>	<input type="text"/>	<input type="text"/>	<input type="text"/>	<input type="text"/>	<input type="text"/>	<input type="text"/>	<input type="text"/>	<input type="text"/>	<input type="text"/>	<input type="text"/>	<input type="text"/>
----------------------	----------------------	----------------------	----------------------	----------------------	----------------------	----------------------	----------------------	----------------------	----------------------	----------------------	----------------------	----------------------	----------------------	----------------------	----------------------	----------------------	----------------------	----------------------

⑥ 出生年月日

<input type="text"/>	<input type="text"/>	<input type="text"/>	<input type="text"/>	<input type="text"/>	<input type="text"/>	<input type="text"/>	<input type="text"/>	<input type="text"/>	<input type="text"/>	<input type="text"/>
----------------------	----------------------	----------------------	----------------------	----------------------	----------------------	----------------------	----------------------	----------------------	----------------------	----------------------

⑦ 性別

<input type="checkbox"/>	<input type="checkbox"/>
男	女

⑧ 籍貫

<input type="text"/>	<input type="text"/>	<input type="text"/>	<input type="text"/>	<input type="text"/>	<input type="text"/>	<input type="text"/>	<input type="text"/>	<input type="text"/>	<input type="text"/>
----------------------	----------------------	----------------------	----------------------	----------------------	----------------------	----------------------	----------------------	----------------------	----------------------

⑨ 国籍

<input type="checkbox"/>	<input type="checkbox"/>	<input type="checkbox"/>
日本	外国	その他

⑩ 申請年月日

<input type="text"/>	<input type="text"/>	<input type="text"/>	<input type="text"/>	<input type="text"/>	<input type="text"/>
----------------------	----------------------	----------------------	----------------------	----------------------	----------------------

裏面も忘れず記入して下さい。

⑪ 申請受付年月日

<input type="text"/>	<input type="text"/>	<input type="text"/>	<input type="text"/>	<input type="text"/>	<input type="text"/>
----------------------	----------------------	----------------------	----------------------	----------------------	----------------------

⑫ 免許証の種類

<input type="checkbox"/>	<input type="checkbox"/>
一般	大型

【注意】

1. 手数料は申請書によりお付けして下さい。
2. 捺印欄は記入しないで下さい。
3. 各欄には訂正後の正しい内容を入力して下さい。
4. 籍貫により異なる免許証を届けられない資格、その事実を証明する書類を添付して下さい。

第二十一号様式を次のように改める。

類令目号様式(第9号表、第8号表、第5号表関係)(5年未満乗組員用)

小型船舶操縦士身体検査証明書

(申請者記入)

氏 名 (ふりがなを右の枠に記入)		性 別
生 年 月 日	乗組員 (1) 内務省の令により2年未満乗組員の場合、乗組員として認められることとなる乗組員であること。	
年 次 号		
職 位	船 長	
船 名		

「乗組員」
 (1) 乗組員として認められることとなる乗組員であること。
 (2) 乗組員として認められることとなる乗組員であること。
 (3) 乗組員として認められることとなる乗組員であること。

(船舶又は船舶運航者記入)

1. 船 名

船 名	種 別	号 数
船 名	種 別	号 数

2. 船 種

(船舶又は船舶運航者の署名捺印欄)

署名捺印欄

3. 船 種

船舶の種類	種 別	号 数
船舶の種類	種 別	号 数

4. 船 種

船舶の種類	種 別	号 数
船舶の種類	種 別	号 数

5. 身体検査の結果

(1) 身体検査の結果

身体検査の結果	種 別	号 数
身体検査の結果	種 別	号 数

(2) 検査の結果

検査の結果	種 別	号 数
-------	-----	-----

第二十三号様式を次のように改める。

(2) 身体機能の障害の部位(身体機能の障害がある者の場合のみ記入)
初発部位は____、発症部位は により示すこと。

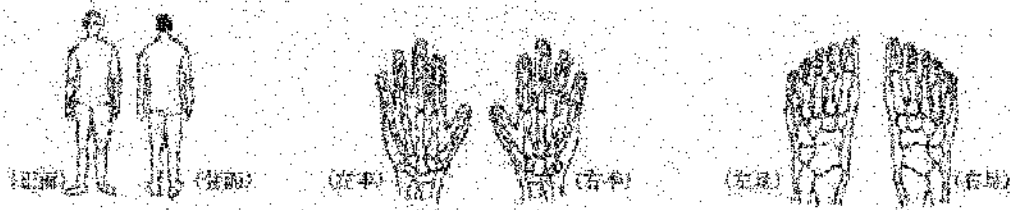

(3) 運動機能(身体機能に障害のある者の場合のみ記入)
① 関節の固着

手指の屈伸	できる	できない
手の握持	できる	できない
膝の屈伸	できる	できない
歩行	できる	できない

② 関節のある関節(関節の関節のいずれかを示すこと) (者の場合のみ記入)

手関節	肘関節	膝関節
左 右	左 右	左 右
趾関節	股関節	足関節
左 右	左 右	左 右

(4) 義手装着(義手又は義足を装着している者の場合のみ記入)
義手装着を装着している部分を により示すこと。

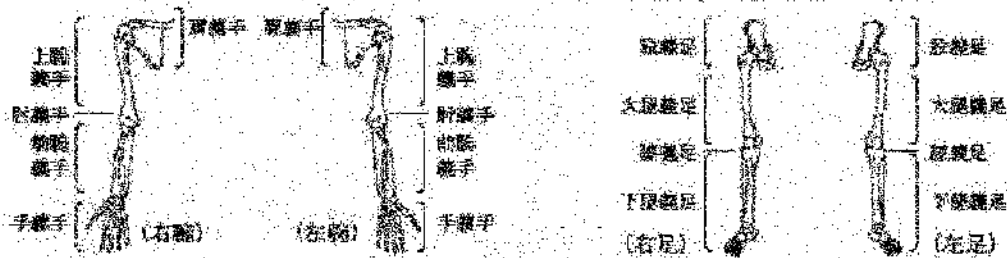

6. 義肢又は機軸具の名称(名称の小型版を掲載するし、名称又は機軸具について記載することが求められ記入)

義肢機軸具は小型版を掲載する表の欄に記載の機軸具について、名称(小欄)を記入することとされていることを留意する。

義肢又は機軸具の名称

義肢機軸具は掲載欄の名称

所在地及び連絡先

第24号様式(第83条、第85条関係)

(日本国定規格A用4号)

操縦免許証再交付申請書

14

下記事由により、操縦免許証の再交付を関係書類を添えて申請します。

【写真の要件】

1. 申請者の本人のみが撮影されたもの
2. 提出の日前6か月以内に撮影されたもの
3. 縦45ミリ、横35ミリ、3メートルの縦幅のもの
4. 顔正面、無装、背景無色

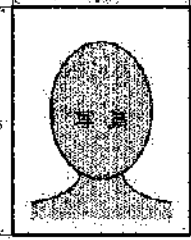

性別

再交付事由

1. 再交付事由
 2. 再交付事由
 3. 再交付事由
 4. 再交付事由

再交付事由

1. 再交付事由
 2. 再交付事由
 3. 再交付事由

再交付事由

1. 再交付事由
 2. 再交付事由
 3. 再交付事由

【注】機械で読み込みますので、枠からはみ出ないよう明確に記入して下さい。変更があった場合は裏面も忘れず記入して下さい。

氏名

1. 再交付事由
 2. 再交付事由
 3. 再交付事由

変更 変更があった場合、左の枠内に×を記入し、裏面に変更前の氏名を記入して下さい。

住所

電話番号

1. 再交付事由
 2. 再交付事由
 3. 再交付事由

変更 変更があった場合、左の枠内に×を記入して下さい。

出生年月日

性別

1. 再交付事由
 2. 再交付事由
 3. 再交付事由

再交付事由

1. 再交付事由
 2. 再交付事由
 3. 再交付事由

【注意】

1. 手数料は銀行金にのみ納付して下さい。
2. 必印欄は記入しないで下さい。
3. 氏名、住所、免許の取得月日または取得に要した場所、裏面に変更前の氏名等を記入して下さい。
4. 請求により取消する免許証を交付できない者は、その旨を証明する書類を添付して下さい。

交付年度

1. 再交付事由
 2. 再交付事由
 3. 再交付事由

第二十四号様式を次のように改める。

第24号様式(第85条、第86条関係)

操縦免許証再交付申請書(裏)

15

氏名、本籍の都道府県名又は国籍に変更があった方は、以下の欄に変更前の内容を記入して下さい。

氏名に変更があった方

(旧) 氏名	姓									
	カ カ カ カ カ カ カ カ カ カ カ									
	<small>姓は姓の漢字のみ記入して下さい。 (姓の漢字がない場合は、漢字を記し、あご字、あまご字に代りては、従来の姓の漢字を併記して記入して下さい。例：カニノリ)</small>									
(旧) 名	名									
	<small>名は名漢字のみ記入して下さい。 (名漢字がない場合は、漢字を記し、あご字、あまご字に代りては、従来の名漢字を併記して記入して下さい。例：タロウ)</small>									
漢 字										
<small>漢字は姓・名ともに、漢字のみ記入して下さい。</small>										

本籍の都道府県名に変更があった方

(旧) 本籍の都道府県名	都 道 府 県		
	都 道 府 県		
	都 道 府 県		

国籍に変更があった方

(旧) 国籍	国籍		
	国籍		

【注 意】

1. 姓名、本籍の都道府県名又は国籍に変更があった場合、戸籍抄本、戸籍記載事項証明書又は本籍の記載のある住民票の写しを添付して下さい。なお、外国籍の方は運輸局等に申請書を送付して下さい。
2. 住所に変更がある場合は、住民票の写し上の住所所在地が明確に記される書類を添付して下さい。

