優先除雪道路及び優先除雪施設箇所図

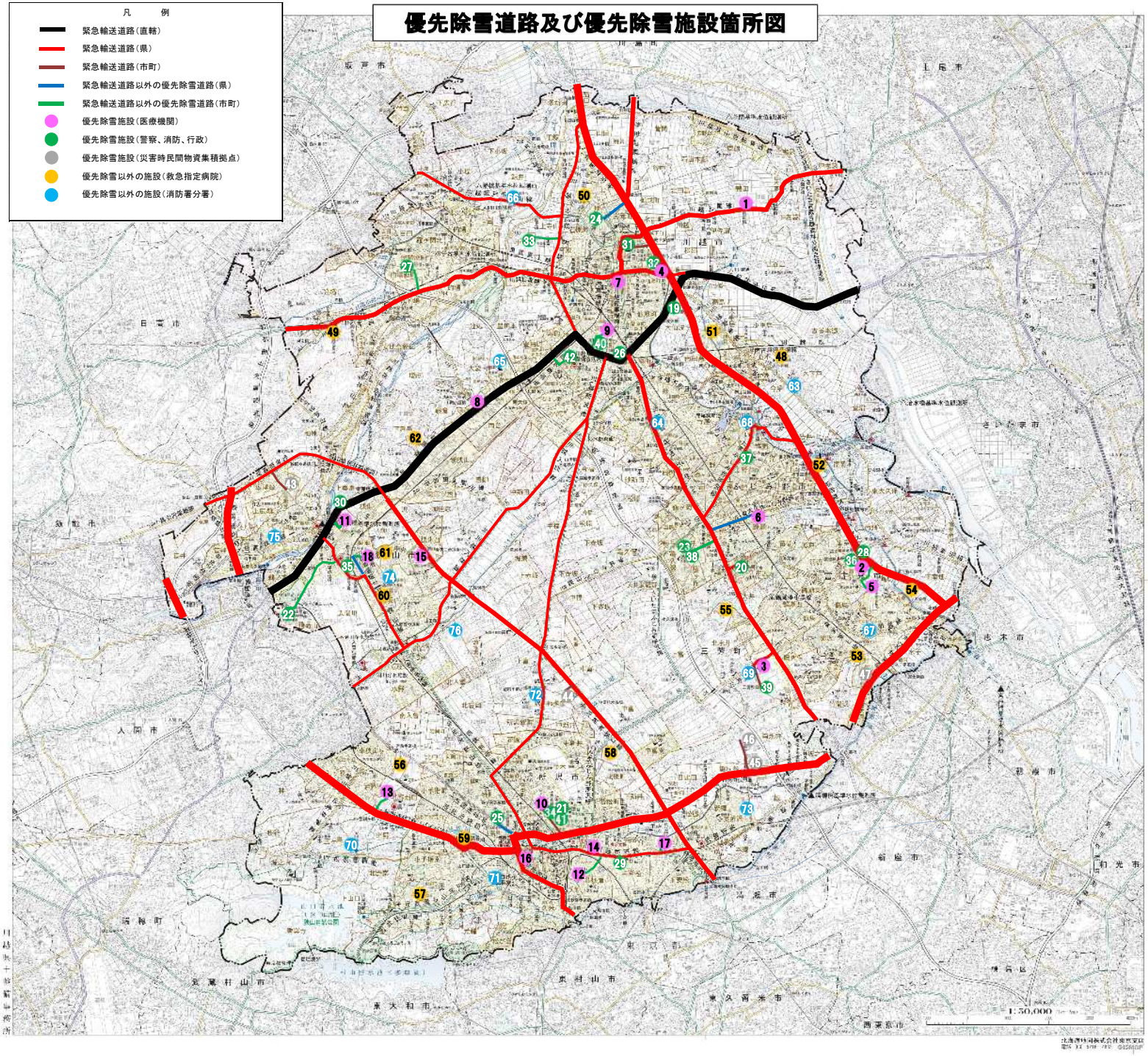

埼玉県

川越県土整備事務所管内図

「施設までの経路」と優先除雪道路とする施設一覧【川越県土】

【地域において重要となる医療機関（ピンク）】

○川越地区

対図番号	ランク	名称	住所	アクセス	連絡先
1	1	埼玉医科大学総合医療センター	川越市鴨田981	川越上尾（緊急輸送道路）	049 － 228 － 3400
2	2	イムス 富士見総合病院	富士見市大字鶴馬1967－1	国道254号（緊急輸送道路）	049 － 251 － 3060
3	2	イムス 三芳総合病院	入間郡三芳町大字藤久保973－1	三芳富士見（緊急輸送道路）	049 － 258 － 2323
4	3	川越市医師会夜間休日診療所	川越市小仙波町2－53－1	川越日高（緊急輸送道路）	049 － 222 － 3330
5	3	東入間医師会第二休日診療所	富士見市大字鶴馬3351－2	市道（国道254号から500m）	049 － 252 － 4050
6	3	東入間医師会休日急患診療所	ふじみ野市駒林天沼3－1－20	東大久保ふじみ野線（1200m）	049 － 264 － 9592
7	4	三井病院	川越市連雀町19－3	川越日高（緊急輸送道路）	049 － 222 － 5321
8	4	武蔵野総合病院	川越市大袋新田77－9	国道16号（緊急輸送道路）	049 － 244 － 6340
9	4	赤心堂病院	川越市脇田本町25－19	市道（国道16号から800m）	049 － 242 － 1181

○所沢地区

10	1	防衛医科大学校病院	所沢市並木3－2	所沢市道3-851号線（緊急輸送道路）	04 － 2995 － 1211
11	2	埼玉石心会病院	狭山市入間川2－37－20	市道（国道16号から400m）	04 － 2953 － 6611
12	2	所沢中央病院	所沢市北秋津753－2	市道（川越所沢線から600m）	04 － 2994 － 1265
13	2	西埼玉中央病院	所沢市若狭2－1671	市道（国道463号BPから700m）	04 － 2948 － 1111
14	3	所沢市市民医療センター	所沢市上安松1224－1	川越所沢線（緊急輸送道路）	04 － 2992 － 1151
15	3	狭山市急患センター	狭山市狭山台3－24	所沢福岡 狭山線（緊急輸送道路）	04 － 2958 － 8771
16	3	堀戸病院	所沢市金山町8－6	東京所沢線（緊急輸送道路）	04 － 2922 － 0221
17	4	所沢第一病院	所沢市下安松1559－1	市道（川越所沢線から200m）	04 － 2944 － 5800
18	4	入間川病院	狭山市狭間1－2	狭山所（停）（500m）・市道（150m）	04 － 2958 － 6111

【警察署、消防署、市町庁舎、地方庁舎（緑）】

○警察署

19	川越警察署（川越市）	川越市大字大仙波410－1	国道16号（緊急輸送道路）	049 － 224 － 0110
20	東入間警察署（富士見市、ふじみ野市、三芳町）	ふじみ野駅西線（緊急輸送道路）	049 － 269 － 0110
21	所沢警察署（所沢市）	所沢市並木1－6－1	市道（所沢市道3－851号線から200m）	04 － 2996 － 0110
22	狭山警察署（狭山市）	狭山市稲荷山2－5－1	市道	04 － 2953 － 0110

○消防本部、消防署

23	入間東部地区消防組合消防本部（富士見市、ふじみ野市、三芳町）	ふじみ野市大井中央1－1－19	市道（国道254号から600m）	049 － 261 － 6000
24	川越地区消防署（北消防署）（川越市）	川越市神明町48－4	川越葛袋線（700m）・市道（100m）	049 － 222 － 0700
25	埼玉西部消防局（所沢中央消防署）（所沢市、狭山市）	所沢市けやき台1－13－11	国道463号（350m）	04 － 2924 － 0119
26	川越中央消防署	川越市新宿町2丁目14－7	国道16号（緊急輸送道路）	049 － 242 － 2365
27	川越西消防署	川越市伊勢原町3－3	市道（川越日高線から190m）	049 － 231 － 2066
28	入間東部地区消防組合東消防署	富士見市大字鶴馬1850－1	国道254号（緊急輸送道路）	049 － 255 － 4119
29	所沢東消防署	所沢市上安松974－1	川越所沢線（緊急輸送道路）	04 － 2998 － 1190
30	狭山消防署	狭山市上奥富1172	国道16号（緊急輸送道路）	04 － 2953 － 7111

○市町庁舎

31	川越市	川越市元町1－3－1	川越上尾線（緊急輸送道路）	049 － 224 － 8811
32	川越市役所小仙波庁舎	川越市小仙波町2丁目50番地1	市道（川越日高線から430m）	049 － 224 － 6029
33	川越市役所道路管理事務所	川越市大字小ヶ谷645－2	市道（川越太陽道路線から670m）	049 － 222 － 6373
34	所沢市	所沢市並木1－1－1	所沢市道3－851号線（緊急輸送道路）	04 － 2998 － 1111
35	狭山市	狭山市入間川1－23－5	所沢狭山線（緊急輸送道路）	04 － 2953 － 1111
36	富士見市	富士見市大字鶴馬1600－1	国道254号（緊急輸送道路）	049 － 251 － 2711
37	ふじみ野市	ふじみ野市福岡1－1－1	ふじみ野ふじみ野所沢線（緊急輸送道路）	049 － 220 － 2071
38	大井総合支所	ふじみ野市大井中央1－1－1	市道（国道254号から600m）	049 － 261 － 2811
39	三芳町	入間郡三芳町大字藤久保1100－1	三芳町道新駅前6号線（緊急輸送道路）	049 － 258 － 0019

○県（県地方庁舎）

40	川越支（県）（川越地方庁舎）	川越市新宿町1－17－17	市道（国道16号から300m）	049 － 244 － 1110
41	所沢支（県）（西部地方庁舎）	所沢市並木1－8－1	市道（所沢市道3－851号線から400m）	04 － 2993 － 1110
42	川越県土整備事務所	川越市脇田2－13－6	市道（国道16号から450m）	04 － 243 － 2020

【共同施設（灰色）】

○災害時民間物資集積拠点

43	日本梱包運輸倉庫(株)狭山センター第二倉庫	狭山市柏原	市道鶴第41号線（緊急輸送道路）	
44	(株)菱和運輸(株)所沢物流センター	所沢市下富	市道3－983号線（緊急輸送道路）	
45	興商運輸(株)所沢物流センター	所沢市南ヶ谷	国道463号（緊急輸送道路）	
46	第一倉庫(株)所沢物流センター	所沢市南永井	市道2－3号線（緊急輸送道路）	
47	竹間沢第一(工業団地)	三芳町竹間沢東	町道竹間沢東1号線外（緊急輸送道路）	

緊急輸送道路以外の道路

優先除雪道路以外で重要な施設

【地域において重要となる医療機関】

○川越地区

対図番号	ランク	名称	住所	連絡先
48	4	南古谷病院	川越市久下戸110	049 － 235 － 7777
49	4	池袋病院	川越市大字笠幡3724－6	049 － 231 － 1552
50	4	康正会病院	川越市山田320－1	049 － 224 － 2711
51	4	帯津三敬病院	川越市大中居545	049 － 235 － 1981
52	4	上福岡総合病院	ふじみ野市福岡931	049 － 266 － 0111
53	4	みずほ台病院	富士見市西みずほ台2－9－5	049 － 252 － 5121
54	4	三浦病院	富士見市下南畑3166	049 － 254 － 7111
55	4	三芳野病院	三芳町北永井890－6	049 － 259 － 3333

○所沢地区

56	4	圏央所沢病院	所沢市東狭山ケ丘4－2692－1	04 － 2920 － 0500
57	4	所沢明生病院	所沢市山口5095	04 － 2928 － 9110
58	4	埼玉西協同病院	所沢市中富1865－1	04 － 2942 － 0323
59	4	医療法人社団桜友会所沢ハートセンター	所沢市上新井2－61－11	04 － 2940 － 8611
60	4	狭山中央病院	狭山市富士見2－19－35	04 － 2959 － 7111
61	4	狭山厚生病院	狭山市中央1－24－10	04 － 2957 － 9111
62	4	芙聖病院	狭山市下奥富1221	04 － 2952 － 1000

【消防署分署】

63		川越北消防署南古谷分署	川越市久下戸3528－1	049 － 235 － 0801
64		川越中央消防署高階分署	川越市砂新田16－3	049 － 243 － 8054
65		川越中央消防署大東分署	川越市南大塚1－1－9	049 － 245 － 3119
66		川越西消防署名細分署	川越市鯨井589－1	049 － 234 － 0119
67		入間東部地区消防組合富士見分署	富士見市東みずほ台2－16－15	049 － 255 － 4117
68		入間東部地区消防組合ふじみ野分署	ふじみ野市川崎2－7－3	049 － 267 － 0119
69		入間東部地区消防組合三芳分署	三芳町北永井617－8	049 － 259 － 2036
70		所沢中央消防署三ヶ島分署	所沢市北野3－23－2	04 － 2949 － 1190
71		所沢中央消防署山口分署	所沢市山口182－2	04 － 2925 － 1190
72		所沢東消防署富岡分署	所沢市神米金256－4	04 － 2942 － 4960
73		所沢東消防署柳瀬分署	所沢市東所沢4－12－2	04 － 2944 － 1190
74		狭山消防署富士見分署	狭山市中央4丁目15番10号	04 － 2957 － 5651
75		狭山消防署広瀬分署	狭山市広瀬2丁目3番30号	04 － 2953 － 0554
76		狭山消防署水野分署	狭山市水野15番地の1	04 － 2958 － 5119