

Saitama Break

埼玉の魅力発信BOOK

埼玉ブレイク



心もからだも喜ぶ旅！
埼玉の山に登ってみよう

インタビュー
埼玉山岳ガイド協会
太田昭彦さん

Saitama Gourmet
11月1日は紅茶の日！
和紅茶の魅力を味わおう

vol. 39
October.2024

撮影場所：日和田山ハイキングコース

Saitama Break VOL.39 埼玉の魅力情報発信誌 埼玉ブレイク

【発行】彩の国さいたま観光づくり推進協議会事務局 E-mail: a2840-29@pref.saitama.lg.jp
〒330-9301 さいたま市浦和区高砂3-15-1 埼玉県民広聴課内 TEL:048-830-3192 fax:048-822-9284

【編集】サイオン印刷所 (株) 兼井印刷所

休日おでかけバス・のんびりホリデー Suicaバス



埼玉・東京近郊の休日のおでかけに便利！フリーエリア内のJR線の普通列車（快速列車含む）普通車自由席と、東京モノレール全線、りんかい線全線が1日乗り降り自由です。

休日おでかけバス
利用期間：土・休日
有効期間：1日限り
発売金額：おとな2,720円/こども1,360円



のんびりホリデー Suicaバス
利用期間：土・休日
有効期間：1日限り
発売金額：おとな2,670円/こども1,330円



詳しくはJR東日本「おでかけに便利なきっぷ」サイトをご覧ください。
https://www.jreast.co.jp/info/



長瀬・秩父へのおでかけにおすすめ「秩父路遊々フリーきっぷ デジタル版」



秩父鉄道全線が何度でも乗り降り自由で、飲食店や温浴施設等約50店舗の優待を受けられるお得な乗車券「秩父路遊々フリーきっぷ デジタル版」を毎日発売。事前にクレジット決済で購入できるため、当日安心しておでかけをお楽しみいただけます。

販売日：希望する乗車日の1か月前から利用日当日まで販売
利用可能日：通年

秩父鉄道 旅客案内係
TEL:048-580-6363(全日9:00~17:00)



埼玉高速鉄道

川口市を埼玉スタ線とバスでお得に満喫「ぐるり川口フリーきっぷ」

このきっぷは、川口市内の国際興業バスと埼玉スタジアム線全線が1日乗り放題で、大人900円、小児450円と大変お得になっています。さらに、よりお得な3日券(大人2,190円、小児1,100円)もご用意しております。ぜひこの機会に「ぐるり川口フリーきっぷ」を使って、川口発見の旅にお出かけください！

発売期間：2024年11月30日まで(なくなり次第終了)
埼玉高速鉄道(株) 運輸部旅客課 TEL 048-878-6855
(平日9:00~17:45)土日祝・年末年始を除く



西武鉄道「秩父漫遊きっぷ」



西武線発駅から西武秩父駅までの往復乗車券と、西武秩父駅前温泉祭の湯、バス、レンタカーの中から選んで(6つの中から1つ)ご利用できる「漫遊マル得クーポン」がセットになったきっぷです。また、秩父漫遊きっぷのご提示で、秩父エリアの協賛施設・協賛店が割引料金でご利用できます。

発売期間：通年
有効期限：ご利用開始から2日間
西武鉄道お客さまセンター
TEL:0570-005-712(全日9:00~17:00)12/30~1/3を除く

- 01 西武線発駅から西武秩父駅間の往復運賃が割引
- 02 高級～西武秩父駅間 2日間乗り降り自由
- 03 「漫遊マル得クーポン」がセット
- 04 秩父エリアの協賛施設・協賛店が割引料金



丸山車両基地まつりの開催！

ニューシャトルでは、11月17日(日)に毎年恒例の「丸山車両基地まつり」を開催いたします。今年も、さまざまなイベントを予定しておりますので、ぜひご家族やご友人とお越しください。皆さまのご来場をお待ちしております。イベントの詳細は当社HPをご確認ください。



開催場所：ニューシャトル丸山車両基地 (丸山駅下車すぐ)

埼玉新都市交通株式会社
TEL:048-722-1221(平日9:00~17:00)12/28~1/5を除く



TOBU×YAMASTA 外秩父七峰縦走ハイキングスタンプラリー



外秩父七峰縦走ハイキングは、全長約42kmのコースを、期間中であればご自身の体力やご都合に合わせて何度でもチャレンジできます。コンプリートを目指して、記念のノベルティを獲得しましょう。上級者から初級者まで、どなたでも挑戦できますので是非ご参加ください。



開催期間：2024年12月15日(日)まで 参加費：無料

コース：小川町駅(スタート)～官ノ倉山～笠山～堂平山～剣ヶ峰～大霧山～皇鈴山～登谷山～寄居駅南口(ゴール)約42km
「外秩父七峰縦走ハイキングスタンプラリー」が2024年もYAMASTA(ヤマスタ)で開催！
特典情報：12/21(土)・22(日)の2日間、寄居駅9:30~11:00の間で「外秩父七峰縦走ハイキングスタンプラリー」スポット全8箇所のスタンプを集めた方を対象にプレゼント抽選会(ハズレ無し)を実施します。プレゼントの中には、完歩帽子などもあります！



東武鉄道お客さまセンター
TEL:03-5962-0102(9:00~18:00)年中無休 年末年始を除く
※営業時間については変更になる場合がございます。ホームページをご確認のうえ、お問い合わせください。

TX つくばエクスプレス「TX沿線トリップウォーク」を開催！小旅行気分、TX沿線の魅力を感じよう

11月23日(土・祝)に「TX沿線トリップウォーク」を開催致します。第1回目となる今回は、三郷中央駅(三郷市)周辺を巡る、全長約7.5kmのウォーキングコースを用意しました。完歩された方にはトリップウォークオリジナル缶バッジや各種ノベルティをプレゼントします。事前申込や参加費は不要のため、お気軽にご参加ください。



TXコールセンター
TEL:0570-000-298(全日9:00~19:00)
※年末年始はお問い合わせの受付時間を短縮する可能性があります。



埼玉ブレイクはWEBからもご覧いただけます
[ブックシェルブ埼玉]



心もからだも喜ぶ旅！

埼玉の山に登ってみよう

埼玉には交通アクセスが良く、初心者も上級者もチャレンジできる山がたくさん。心とからだをリフレッシュする秋のおでかけに、埼玉の山を歩いてみませんか？



「新しい趣味を見つけない」「何かにチャレンジしてみたい」そう思っている方におすすめなのが、山登り。暑さが和らぎ、木々が色づき始める秋は、ゆったりと山登りを楽しむには丁度良いシーズンだろう。

埼玉県には上級者向けの険しい山だけでなく、初めてチャレンジする方にも登りやすい山がいくつもある。電車やバスでアクセスしやすい山が多いのも特徴だ。標高が低く駅から近い日高市の日和田山や、軽めのハイキングで雄大な景色が楽しめる堂平山は初心者向け。渓谷や滝を巡るコースがある飯能市の棒ノ嶺は、中級者向けの山である。しっかりと経験を積んだら、日本百名山のひとつで本格的な山登りができる両神山にもチャレンジしてみたい。

①体力向上

全身の筋肉を使う登山は、有酸素運動として体力や筋力を効果的に鍛えられる。

②リフレッシュ

自然の中で過ごせば、ストレス軽減&リフレッシュ効果を期待できる。

③達成感

頂上に達したときの達成感は格別！自己成長を実感することもできる。

④仲間とのつながり

家族や仲間と頂上を目指すことで絆が深まり、ときには新たな仲間を作れることも。

登山の魅力は何よりも、達成感と共に頂上から見渡す壮大な景色。目で見ただけでなく、鳥や虫の鳴き声、川のせせらぎ、肌をかすめるひんやりとした空気も、五感を研ぎ澄ませて感じたい。

ただし、たとえ初心者コースであっても安全に配慮することを忘れてはならない。山の気候は変わりやすく、寒暖差もある。汗をすばやく吸収してくれるベースレイヤー、体温を調節するダウンやフリースなどのミドルレイヤー、雨風から体を守る防水性の高いアウトアワーを重ね、体温調節ができるようにしておこう。また埼玉県は整備された登山道が多く歩きやすいが、低山であっても登山用の靴を履こう。登山道が通行止めの場合もあるので、最新情報は各市町村のHPを確認しておこう。

他にも、危険から身を守るために、登山地図や携帯バッテリー、十分な水分、栄養補給のためのゼリー飲料やスナック、チョコレートなども用意したい。また、安全と共に気を付けたいのが、登山マナーだ。ゴミは持ち帰り、動物にエサを与えないなど、美しい自然を守るための配慮を心掛けよう。

Column

安心・安全に楽しむための装備

トレッキングシューズ



靴底が滑りにくいもので、足首あたりまで保護してくれるトレッキングシューズを履こう

雨具



たとえ天気が良くても携帯を。天候や気温に応じて着脱できる上下セパレートタイプのレインウェアが便利

上着



晩秋の山は寒暖差もあるので、長袖シャツやフリースなどのミドルレイヤーを持っておこう

食料



常温保存できるものを軽量かつコンパクトにまとめて持っていこう。調理するならば短時間でできるものがよい

飲み物



1リットル程度あると安心。水は擦りむいた際の汚れ落としにも使用できるが、基本は自分の飲みやすいものでOK



山頂付近にある堂平観測所ドームでは定期的に星空観測会を実施している

どうだいりさん
堂平山 中級

小川町、東秩父村、ときがわ町の境にある標高876mの山。北の笠山、北西の大霧山と並んだ比企三山。山頂付近はなだらかで、360度にかけて見晴らしがよい。オススメコースは慈光寺付近からスタートし、堂平山の堂平天文台をゴールとする約7.5kmの「ときがわトレッキングコース」。天文台のある「星と緑の創造センター」の周辺ではバンガロー等での宿泊や夏にはブルーベリー狩りなど様々なアクティビティを楽しめる。

📍 関越自動車道東松山ICから約60分



初心者でも登りやすい山から、中・上級者向けの山まで4つの山をご紹介します。体力や技術に合わせて埼玉の秋の山を堪能しよう。

4選

埼玉でオススメの山

レベル別にご紹介！

ぼうのみね
棒ノ嶺 中級

埼玉県飯能市と東京都奥多摩町の境にあり、鎌倉時代の武将・畠山重忠の石杖が、この地で折れたことから別名「棒ノ折山」と呼ばれる。清流が足元を流れる沢歩きや、鎖場、岩場歩き、心臓破りの急登など、変化に富んだ登山道が印象的。近くには日帰り天然温泉「さわらびの湯」があり、登山で疲れた体を癒すのもおすすめだ。

📍 西武池袋線飯能駅からバス「ノーラ名栗・さわらびの湯」下車



標高は969メートル。アップダウンが激しいため経験を積んでから登りたい

りょうかみさん
両神山 上級

秩父多摩甲斐国立公園内にあり、日本百名山に数えられる両神山。登山道沿いには多くの石仏が祀られ、山岳信仰としての歴史が深い。自然本来の姿の森が残されていることも特徴で、標高800メートル付近はサワグルミ、シオジ、ブナ、ミズナラなどの落葉広葉樹、さらにツキノワグマ、カモシカなどの動物の生息域にもなっている。

📍 秩父鉄道三峰口駅からバス「日向大谷口」下車



標高は1723メートル。山頂からは関東平野を一望でき、富士山や東京スカイツリーが見られることも

ひわださん
日和田山 初級

日高市のシンボルとして知られる、日和田山の標高は305メートル。整備されたハイキングコースがあり、所要時間は片道1時間以内で、初心者や子供でもチャレンジしやすい。緩やかな傾斜の女坂や岩場がある男坂を登れば、金刀比羅神社の二の鳥居から曼珠沙華の群生が咲き誇る巾着田を見渡すことができる。山頂からは日高市を一望でき、天気が良ければ東京スカイツリーも見られ、カメラを片手に訪れる人も多い。



二の鳥居からの景色。眺望抜群の絶景ポイントだ

📍 関越自動車道鶴ヶ島ICから約30分、巾着田駐車場（有料）へ
📍 高麗駅から日和田山登山口まで徒歩25分
高麗川駅からバス「巾着田バス」下車、日和田山登山口まで徒歩10分

川口市立グリーンセンター



四季折々の彩りを楽しむ
緑豊かな公園

川口市にある花と緑が豊かな公園。秋はコスモスやシュウメイギクなどが咲き、四季折々の植物を楽しめる。園内にはミニ鉄道が走り、フィールドアスレチック遊具のある広場や生き物を観察できる「昆虫の森」など。のびのびと過ごせる公園だ。

川口市新井宿700
048-281-2319
9:00~17:00(入園は16:00まで)
火曜定休
川口駅よりバス「グリーンセンター」下車すぐ



秋ヶ瀬公園



緑あふれる公園に生息する
貴重な動植物をウォッチング

さいたま市桜区の荒川沿いにある広大な緑地公園。ピクニックの森は荒川の河畔林を主とした湿地生態系を持ち、首都圏でも珍しい規模のハンノキが繁茂している。埼玉県の蝶・ミドリシジミも生息している。

さいたま市桜区道場4-17
048-865-7966
浦和駅よりバス「道場」下車徒歩15分
※各施設の営業時間については、公園までお問い合わせください。



リラックスのひとときを！ 自然散策が楽しい 秋の公園

彩りの秋、のんびりと公園さんぽで
自然を満喫してみませんか？



北本自然観察公園

北本自然観察公園



五感を研ぎ澄まし心身を癒す
森林でかなえる自分だけの旅

里山の自然を残した公園。広さは約33ヘクタール。園内の拠点施設「埼玉県自然学習センター」では、野生動植物の観察会などのイベントを開催している。散策路の一部は県内初の森林セラピーロードとして登録され、ガイドツアーも行われている。



林沿いを歩くと聞こえてくる鳥たちの
声に耳をかたむけよう

北本市荒井5-200
048-593-2891(自然学習センター)
北本駅よりバス「自然観察公園前」下車徒歩3分



66年ぶりに埼玉で開催！ 「全国植樹祭」に向けてイベントラッシュ

森林・みどりに対する国民的理解を深めるため、毎年春に公益社団法人国土緑化推進機構と都道府県の共催で開催する「全国植樹祭」。昭和25年に山梨県で第1回が開催され、令和7年5月25日には、前回昭和34年に開催した埼玉大会以来66年ぶりの「第75回全国植樹祭」が開催される。主会場の「秩父ミュージアムパーク」では、天皇后両陛下によるお手植え、お手播きを中心とする記念式典や招待者の記念植樹が行われる。当日は誰でも来場でき

るサテライト会場が、所沢市の「エミテラス所沢」、深谷市の「深谷テラスパーク」、久喜市の「モラージュ菖蒲」に設置される。式典の模様を中継するほか、ライブステージやPR展示など、会場ごとに催しが行われる予定だ。また、開催に向けて、森林や林業を学び木に触れて楽しめる全国植樹祭のPR活動やカウントダウンイベントが県内各地で実施される。この機会に森林や身近なみどりに触れてみよう。



PR活動「どこでも植樹祭」でのワークショップ



公式HPは
こちら



山岳ガイドが伝える 山の魅力

埼玉山岳ガイド協会 会長 太田昭彦

1961年、東京生まれ。高校ワングル部時代に登山の魅力にはまり、高校卒業後は社会人山岳会に入会。岩・沢・雪とオールラウンドに活躍。ヒマラヤやヨーロッパアルプスの山々にも足跡を記す。登山教室・歩きにすと倶楽部主宰。日本山岳ガイド協会認定・山岳ガイドステージ1

秋は気候も良く山登りにぴったりな季節。関東近郊の山から海外の山まで、山岳ガイドとして山の魅力を伝えていく埼玉山岳ガイド協会会長の太田昭彦さんに、埼玉での山登りの魅力や安全に楽しむための心得を聞いた。

埼玉は山登りの聖地

——国内外問わず、数々の登山経験やガイドをされていると思いますが、埼玉の山の特徴を教えてください。

埼玉は都心から車で1時間程度行けば誰もが登れる山があり、バスがなくても歩いて登山口まで行ける山が多いですね。初心者の場合は登った道を下りてくる「ピストン登山」が安心ですが、交通アクセスが良いと登山口と下山口を変えることもできるので、登山ルートの幅が広がります。

山道が整備された山も多く初心者も登りやすいですし、豊かな自然を気軽に味わえるのは大きな魅力です。日和田山や天覧山は比較的歩きやすく、頂上の展望も良いのでおすすめの山ですね。いろんな山に登ってきましたが、埼玉県はトレッキング、ハイキングの聖地だと思っています。

——埼玉は標高が低い山から高い山まで豊富ですし、日帰りで気軽に行けますね。どのように登る計画を立てればよいでしょうか。

山登りは経験が大切です。



埼玉山岳ガイド協会には約40名が所属。そのうち十数名は専業でガイドをしているという

これから登山をする方や初心者はず経験者と一緒に登り、目安として初級の山を5座登り、余裕を持って登れたら中級の山を5座登る、というように少しずつステップアップしていくことをおすすめします。標準歩行時間が2、3時間の山から始めるとよいでしょう。時間に慌てず余裕を持って楽しむために、初心者や中高年層の方は登山ルートのマップなどに書いてある歩行時間の1.5倍くらいの時間を想定して、日没の1時間前に下山するスケジュールを組んで入ったり、買い物ができたりする時間も生まれますしね。日常的に運動をしない人は、いきなり登山をせず事前に街中などでウォーキングをしながら、上り坂や下り坂、階段の上り下りなどをして体を慣らしておくといでしょう。中級・上級の登山は秋は日暮れが早いので、予備の電池を含めヘッドランプは持つておきましょう。山で一夜を過ごす可能性も考え、ツェルト(簡易テント)やレスキューシートも持つておくとい安心です。自分の体力を過信せず、余裕を持った計画を立てて楽しんでもらえたらと思います。

太田さんの思う山登りの魅力を教えてください。

若い頃はヒマラヤ山脈や日本の北アルプスなど、山頂に到達する達成感を求めて険しい山が好きでした。還暦を過ぎ、今は自然の中を歩くと心が落ち着くことに喜びを感じています。心も体も元気になるんですよ。高山植物を観

る時も植物そのものだけでなく、花にミツバチが寄ってきいてミツを吸っている光景に癒されるんです。自然と対話しているかのような感覚を味わえることに楽しみを感じていますね。自然のチカラを理屈抜きに「すごい」と実感できるのが山登りの魅力ではないでしょうか。

太田さんは青色が好きだそうです。装備で個性を出すのも楽しい



道迷いを防ぐ、埼玉山岳ガイド協会主催の初心者向け読図教室(無料)も開催予定





無農薬、無化学肥料で育てられた野菜は濃い味わいだ

FARM BBQ もりのもり morinomori

自然あふれる里山で過ごす 究極の「野あそび」時間

「野あそび」をコンセプトにした体験農園。年間50種類以上の野菜を栽培し、秋はさつまいもやズッキーニ、秋ナスなどが採れる。収穫した新鮮なオーガニック野菜はそのままバーベキューで食べられる。収穫体験とバーベキュー機材がセットになったプランも。収穫体験後は川遊びや焚き火など思い思いの過ごし方を。

ときがわ町玉川4579
(ナビでは玉川4603と入力)
※電話での問い合わせはなし
10:00~17:00 (冬季16:30)
月~金曜定休 (祝日を除く)
📍 関越自動車道 嵐山小川ICより
約20分



食欲の秋、紅葉の秋！
行ってみたい
自然体験スポット

この秋、一人や友人、家族など
さまざまなシーンで楽しめる
自然体験スポットをご紹介します。



秩父定峰清流キャンプ場

旬の地元グルメも楽しめる リバーサイドのキャンプリゾート

緑あふれる敷地内に、清流が流れる定峰峠内のキャンプ場。日帰りバーベキューが楽しめ、焚き火台持ち込みOK、初心者から上級者まで思い切り遊べる。地元猟師から食肉加工業者を通して仕入れたジビエ肉の販売や、埼玉県オリジナルいちご品種の「あまりん」を食べられる冬季限定プラン(条件あり)も必見だ。

秩父市定峰345
0494-53-9181
8:00~18:00 (問い合わせ)
定休なし



📍 関越自動車道花園ICより約30分

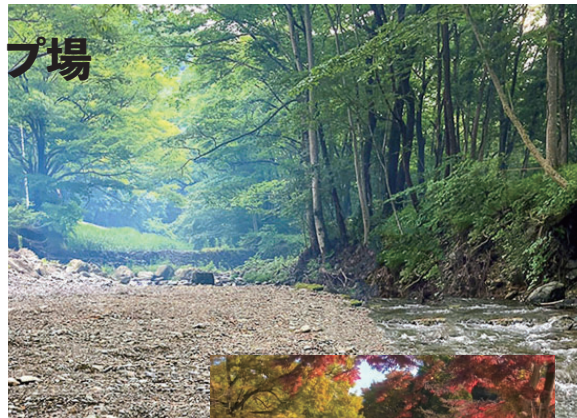

ドーム型グランピング施設や古民家をリノベーションしたゲストハウスのほか、子供が楽しめる遊具もある



城峯公園キャンプ場

四季折々の自然に恵まれた 城峯山中腹に位置するキャンプ場

長瀬エリア・標高500mの高台にある城峯公園のキャンプ場。秋には紅葉、10月から12月上旬には淡いピンク色の花を咲かす600本もの冬桜など、四季折々の自然を楽しめる。手ぶらでバーベキューができ、3タイプ16棟のバンガローと、車の有無や人数に合わせて選べる5か所のテントサイトがある。展望台からは下久保ダム(神流湖)や周辺の山々を一望できる。

児玉郡神川町矢納1277-3
080-2220-2444



10:00~17:00 (問い合わせ)
テントサイト：3月~12月 (期間中無休)
📍 関越自動車道本庄児玉ICより約40分

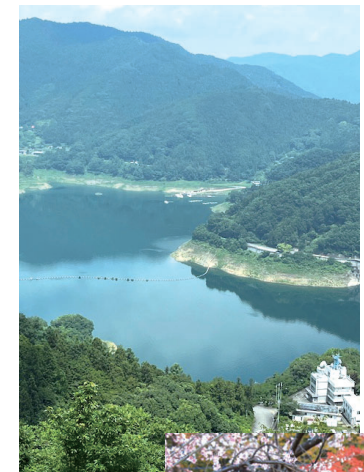

冬桜や紅葉は夜になるとライトアップされる

高い鮮度のまま提供



さいたま市

茶岡野園

減農薬・有機肥料で育てられた所沢市三ヶ島産の狭山茶を、店舗では好きな量を購入できる量り売りで提供。毎回鮮度のよい状態で自宅でも気軽に楽しめる。また、昔ながらの焙煎機をつかって直火製法で仕上げた香り高いほうじ茶、抹茶をふんだんに使った風味豊かな抹茶入り玄米茶も人気。

昭和28年創業以来、親子三代で営んできた

さいたま市見沼区東大宮4-7-7
048-665-2100
10:00~19:00
木曜定休
東大宮駅西口より徒歩2分



所沢市

ぶらり甘味処 おちゃのみ

「身近にある狭山茶の魅力を見える場所をつくること」を目指してできた甘味処。狭山茶を味わうなら、狭山茶(煎茶・ほうじ茶・狭山紅茶)から一つと3種のハーブから一つをお好みで選べるセットがおすすすめ。人気の焼き団子や和スイーツと一緒に堪能しよう。

埼玉県の玄米を使った醤油の焼き団子も味わっておきたい逸品

所沢市緑町1-16-9
04-2937-7626
11:00~17:00(土日は18:00まで)
水曜定休
新所沢駅西口より徒歩2分

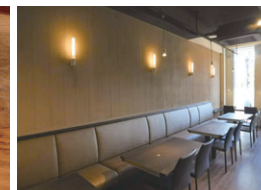

Saitama Gourmet

11月1日は紅茶の日! 和紅茶の魅力味わおう

11月1日は紅茶の日。伊勢の船頭「大黒屋光太夫」が日本人として初めて紅茶を飲んだとして制定された。「日本三大銘茶」のひとつと言われる狭山茶の茶葉から作られる、和紅茶も味わってみよう。

茶畑テラス 茶の輪

入間市

加治丘陵俊いに広がる茶畑に佇む、貸し切りができるテラス(事前予約制・90分間)。茶畑を見渡す広々としたウッドテラスでお茶会や女子会など自由な楽しみ方ができる。狭山茶をはじめとする茶産地飲み比べプランや、和紅茶アフタヌーンティプランなどで思い出すひとときを過ごそう。



広大な茶畑を独り占め自由に過ごせる充実プラン

テラスの周りは360度茶畑が広がる



入間市中神ほか(プランにより集合場所が異なる)
予約枠時間帯の詳細はHP
圏央道入間ICより10分



宮野園

狭山市

明治2年創業の宮野園は、厳選茶葉を専属の茶匠が適正な品質ランクに選別し、仕上げ加工をする。鮮度を追求した加工で「香ばしく甘みが引き立つお茶」として人気だ。また狭山茶葉で作られる「彩の国優良ブランド認定品」の「狭山紅茶」はストリートカレモンを浮かべて飲むのがおすすめ。



独自の製法で焙煎する香りと甘みが引き立つ狭山茶

茶匠の宮野圭司さん



狭山市北入曾25-2
0120-150-783
10:00~18:00(本社営業時間)
狭山市駅よりバス「狭山台南」下車徒歩7分



SPECIAL PRESENT

「埼玉力検定」のクイズに答えて、プレゼントをゲット!!
ぜひ「埼玉ブレイク」Vol.39のご意見・ご感想もお聞かせください。

応募期間 2024年10月15日(火)～11月30日(土)

A 茶 岡野園
抹茶入り玄米茶と
かさねほうじ茶の詰合わせ



1名様
人気の深炒りほうじ茶と味わいある玄米茶のセット

B 宮野園
狭山紅茶 (50g×3個)



2名様
若手茶師が作る狭山茶葉を使用した紅茶

C FARM BBQ morinomori
BBQプラン 1組
(申込期限：2025年4月末)



1名様
大人2名で楽しむBBQのみのプラン



埼玉ブレイク 検索

当選者の発表は、賞品の発送をもって代えさせていただきます。また、重複応募は無効とさせていただきます。※皆様の個人情報は、個人が特定できない範囲での統計データ作成・プレゼントの発送のみに利用します。ご本人の承諾なく上記目的以外に個人情報を利用又は第三者に提供することはありません。なお、プレゼント発送業務は(株)櫻井印刷所に委託をしています。また、提供元からお送りすることもあります。



「バーチャル埼玉」に“アウトドアエリア”がオープン!
海以外はすべてある埼玉のアウトドアをバーチャルでお楽しみください。



Gas One

株式会社サイサン

〒330-0854
埼玉県さいたま市大宮区桜木町一丁目11番地5

埼玉の下水道マスコット

公益財団法人 埼玉県 下水道公社

埼玉県内の5つの流域下水道の安定的な運営に努め、県民の皆さまの安心・安全に貢献しています。施設見学やイベントにぜひお越しください。

世界に一冊 自分だけのノート作り ☆ 文星舎

川越で創業して100年。株式会社櫻井印刷所では、2023年11月より紙・文字・印刷の文化を伝える体験施設、「文星舎」を始めることとなりました。活版印刷+和綴製本で、自分だけの和紙の帳面を作成してみませんか?

〈選べる和紙〉活版&和綴体験
6,300円(税込6,930円) / 1名

場所 埼玉県川越市元町2-4-5(一番街近く)
体験時間 約2時間(しおりの活版印刷と和綴製本、お茶とお菓子付き)

HPはこちら!

埼玉力検定



埼玉初心者でも上級者でも、さらに磨きをかけて「埼玉知識人」を目指そう! 問題に答えると、抽選でプレゼント(左記のA~C)が当たります。

監修 クイズ王 能勢一幸
●アメリカ横断ウルトラクイズ [優勝]
●クイズ\$ミリオネア [全問正解]

①~⑤までのヒントを参考に解答欄をかなで埋めると太枠のタテ列の中にある言葉が……!

問題

令和7年春に埼玉県で開催される第75回全国植樹祭の大会テーマで、「人・森・川 つなげ未来へ」に続くのは、埼玉県の愛称でもある何でしょう?

5つのヒント!

- 1 秩父市と長野県南佐久郡川上村の境にある標高2483mの山で、埼玉県の最高峰は「何」山でしょう?
- 2 日高市を流れる高麗川に架かる、日本最長級の木製トラス橋の名前は「何」橋でしょう?
- 3 花植木の生産振興や都市緑化の推進などに関する業務を行っている、2000種類以上の植物が展示されている川口市にある埼玉県の施設といえば、「花と「何」センター」でしょう?
- 4 明治9年にほぼ現在の埼玉県の地域ができあがりしましたが、そのときに『埼玉県』と合併されたのは「何」県でしょう?
- 5 埼玉県の羽生市の名前の元となったといわれる、古墳の周りに並べられた素焼きの焼き物は何でしょう?

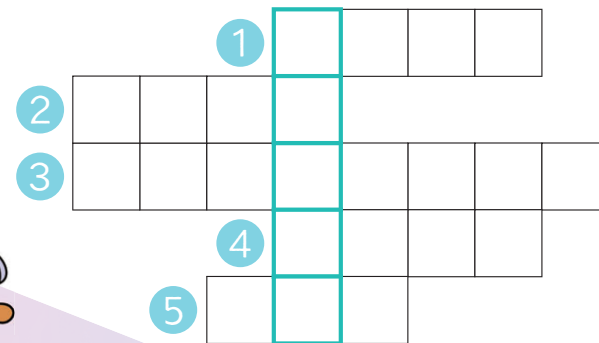

埼玉県マスコット
「コバトン」「さいたまっち」

前号の答えは『誠之堂(せいしどう)』