

ロードサポート NEWS

埼玉県
マスコット
「コバトン」



ロードサポートの認定状況 (令和5年4月1日現在)

817 団体 約 **32,000** 人



県HPでは、
本紙のカラー版を
掲載しています。

編集・発行：埼玉県県土整備部道路環境課

〒330-9301 さいたま市浦和区高砂3丁目15番1号 TEL 048-830-5103 (直通) FAX 048-830-1942

目次

- ① 彩の国ロードサポート制度とは..... 1
- ② 活動団体の紹介..... 2
- ③ 道路ふれあい月間イベント..... 6
- ④ 第64回道路愛護ポスターコンクール受賞作品のご紹介..... 6
- ⑤ お知らせ..... 7

今号の紹介団体

- ① 第一生命鳩ヶ谷営業オフィス
- ② 株式会社富士住建
- ③ 国道254花の会
- ④ 久長上区
- ⑤ 古郡建設株式会社
- ⑥ 三田ヶ谷三区自治会
- ⑦ 南側用水路清流プロジェクト

活動団体

1 彩の国ロードサポート制度とは



彩の国ロードサポート制度は、ボランティアで道路の清掃活動・美化活動をする団体の皆様を支援する取組です。各地域の県土整備事務所で申請や制度についての相談を受け付けておりますので、お気軽に御連絡ください。(各事務所の連絡先については、8ページを御覧ください。)



2

活動団体の紹介 みんなの道をみんなできれいに



第一生命保険株式会社 浦和支社鳩ヶ谷営業オフィス

- 市町村／川口市 活動形態／清掃
- 場 所／県道金明町鳩ヶ谷線
- 会員数／45人
- 認定年度／令和4年2月（活動3年目）

① 団体や地域の特徴

私共第一生命鳩ヶ谷営業オフィスは、「一生涯のパートナー」として万が一の「保障」を提供する保険販売にとどまらず、すべての人々の安心で豊かな暮らしと地域社会の発展をお手伝いすることを経営理念として活動しております。

② ロードサポートに参加した理由

オフィスをこの地に構えてから30年、地域の皆さまに大変お世話になって参りました。

上記の経営理念の元、少しでも地域の皆さまのお役に立ち、これからも気持ちよくお仕事させていただいた上で、これまで以上にお客様の日々の暮らしや人生



に寄り添うために、彩の国ロードサポート制度に参加をさせていただくことにしました。

③ 活動を通じて感じたこと、ロードサポートの効果

活動を継続していく中で地域の皆さまに声を掛けていただくことや、私共第一生命のお客さまからロードサポート活動への参加を褒めていただくこともあります。何より、30年お世話になっている地域に少しでも貢献できることを嬉しく思い活動を続けています。

④ その他

チーム当番制で週に一回、年間約50回活動しています。

ロードサポート以外にもフードバンク活動、子ども食堂への寄付、子供110番の店への協力、普通救命講習1をオフィスで受講しAEDを設置する等の地域貢献活動を行っております。

また、埼玉県のパパ・ママ応援ショップ（子育て家庭への優待制度）にも協賛しております。

株式会社富士住建

- 市町村／上尾市 活動形態／清掃・美化
- 場 所／県道上尾環状線
- 会員数／409人
- 認定年度／平成19年3月（活動18年目）

① 団体や地域の特徴

弊社は一戸建て注文住宅を専門とする住宅会社です。「地域社会の一員として企業が貢献できることはないか」と考えたとき、「地域のクリーンな環境づくり」と「犯罪の抑制」が同時に期待できる地域清掃活動が良いと考え平成13年より活動を開始しました。

活動開始から約22年が経過し、現在も埼玉県内及び首都圏にある合計25箇所の営業所と上尾市の本社で毎週月曜日の朝に全従業員で実施しています。

② ロードサポートに参加した理由

弊社では、「自ら考え、感じ、気づいて行動する人間を育てる」ことを目標とした社員教育の一環として、長年地域の環境美化活動を行っています。

この中で彩の国ロードサポート制度を知り、参加いたしました。

③ 活動を通じて感じたこと、ロードサポートの効果

本社が上尾市に移転して17年になります。移転当時は車から投げ捨てられたゴミ袋やペットボトル、粗大ごみなどが周辺道路や植え込みに散乱していましたが、現在ではそういった事例はほとんど無くなりました。

また、弊社社員が清掃を始めると、地域の方からお

礼の言葉をいただくことや、御自宅前の清掃を始める方もおられます。

④ その他

今後も地域の方と連携して、地域環境美化活動に取り組んでいきます。

また、弊社は今後も、新規のショールームがオープンしていきますので、この清掃活動をこれからも順次、広げていけると考えております。

弊社の試みがより広く理解されるようになれば、同様の活動をする企業様や団体様も増加し、最終的に美しく明るく安全な地域社会が実現すると考えています。



国道254花の会

- 市町村／ふじみ野市 活動形態／清掃・美化
- 場所／国道254号
- 会員数／2名+ホンダ学園学生有志
- 認定年度／平成14年5月（活動23年目）

① 団体や地域の特徴

2001年に国道254号旧大井町管内で美しく快適な道路環境づくりを推進するために立ち上げたグループです。

古き宿場の名残をとどめ、時代とともに数々の歴史を運んできた川越街道は、松、杉、銀杏などの樹木が季節の彩を楽しませてくれます。

発足当時からホンダ学園の学生に参加していただき、町内会の協力を得ながら、ごみ拾い、植栽、落ち葉の埋め込み等を行っています。

② ロードサポートに参加した理由

ボランティア活動による国道254号利用者のマナーの向上と、中央分離帯の美化植栽事業を行うことによる環境美化を目的に参加しました。



③ 活動を通じて感じたこと、ロードサポートの効果

1月、2月の水仙に始まり、桃、桜、菜の花、チューリップと季節毎に咲く花々がとても綺麗です。

11月にホンダ学園の学生と植えるチューリップは、道行く方々の目を和ませ、「今年もきれいなね。」とたくさんの嬉しいお声をいただき感謝しています。

活動当初は道路利用者のごみ捨て場となっていた中央分離帯ですが、ごみを拾い、雑草を抜き、花を植えることで賞をいただくまでになりました。

平成17年「花いっぱい咲いたまフラワーコンテスト 地域の部」入賞

平成19年「第8回彩の国埼玉環境大賞（さいたま環境賞）県民大賞」受賞

平成21年「全国花のまちづくりコンクール 団体部門」入選

④ その他

月2回のゴミ拾いに参加できる者が少なくなりました。ボランティアへの参加者を募集しています。また、ホンダ学園では新入学生を募集しています。



久長上区

- 市町村／秩父市 活動形態／清掃・美化
- 場所／県道皆野両神荒川線
- 会員数／約71名
- 認定年度／平成20年12月（活動17年目）

① 団体や地域の特徴

久長上区は、秩父事件や龍勢祭りで有名な椋神社がある秩父市旧吉田町内の地区です。

当地区は、県道皆野両神荒川線沿いにあるため、山間部ですが比較的交通量が多く、所属する全戸が会員となっていて、毎回手分けして活動しています。

② ロードサポートに参加した理由

県道皆野両神荒川線の歩道は、当地区の生活の中心となっています。

買物や散歩等で利用する住民も多く、地域の環境美化を進めようと考え、平成20年から参加しました。

③ 活動を通じて感じたこと、ロードサポートの効果

ロードサポートの活動を通じて、確実に歩道がきれいになっていると感じています。



更に、地域で共同して活動することが以前より少なくなっている現在において、地域の連帯も感じられずし、地域の環境美化を通じて防犯にも役立っていると考えています。

④ その他

歩道の清掃・除草及び花壇・植樹帯の管理を年5回、20人ずつ位に手分けして活動しています。

真夏の作業は厳しいですが、早朝に行うなど熱中症にならないよう気を付けています。また、時節柄体調の悪い方には参加を見合わせるよう声掛けをしています。

活動については、秩父県土整備事務所に相談したり、ゴミや草の処理を秩父市役所に依頼するなど、自治体の支援を受けながら実施しています。

地域の過疎化、高齢化の問題はありますが、無理せず末永く活動できるようにと考えています。

古郡建設株式会社

- 市町村／深谷市 活動形態／清掃・美化
- 場 所／県道深谷嵐山線
- 会員数／181人
- 認定年度／平成14年8月（活動23年目）

① 団体や地域の特徴

2024年に一万円札になる渋沢栄一翁の出身地かつ全国的に有名な深谷ねぎ産地の深谷市で、創業109年の建設会社です。

土木・舗装・建築・リニューアルを埼玉県内全域等で施工しております。

深谷市庁舎・渋沢栄一記念館をはじめ、深谷市内の公共施設、道路、上下水道の施工や台風、除雪、豚熱、鳥インフルエンザの対応なども行っています。

② ロードサポートに参加した理由

活動区間の深谷嵐山線は、地元であり自分たちの仕事にゆかりのある道路です。

経営理念のひとつである「地域社会に貢献し、必要とされる会社であること」をモットーに平成14年か



ら年5回活動しています。

③ 活動を通じて感じたこと、ロードサポートの効果

歩道の雑草、たばこの吸い殻等のごみが格段に減りました。

また、プランターで花の植え替えや施肥等を行っており、季節の花々のおかげもあって景観も美しく保たれています。

通行量の多い歩道なので、安全面での効果も実感しています。

④ その他

「川の国応援団」として、県が管理する一級河川唐沢川沿いの歩道のゴミ拾いを行っています。

また、ジョギング＋ゴミ拾いの活動「プロギング」をSAITAMAリバーサポーターズ公式イベントとして開催し、他企業・団体と連携して活動しています。

上記の活動の結果、「SDGsを広めるきっかけとして、気軽に参加できる取組みを推進している」として、令和4年度彩の国環境大賞優秀賞を受賞しました。

羽生市三田ヶ谷三区自治会

- 市町村／羽生市 活動形態／清掃・美化
- 場 所／県道三田ヶ谷礼羽線
- 会員数／85世帯
- 認定年度／平成18年1月（活動19年目）

① 団体や地域の特徴

三田ヶ谷三区自治会は、羽生市の東、加須市と隣接する自然豊かで穏やかな時間の流れる農村地帯の自治会です。

毎年6月と11月に地域の環境美化を目的に、自治会参加世帯の持ち回りで、県道三田ヶ谷礼羽線のごみ拾いや除草活動をしながら花植えをしています。

② ロードサポートに参加した理由

自然豊かな農村地帯ですが、雑草やごみの投げ捨てが多くみられました。

地域の環境美化を通じて、自分たちの生活する三田ヶ谷をより豊かで安心できる地域にできればと考え、彩の国ロードサポート制度に参加しました。

③ 活動を通じて感じたこと、ロードサポートの効果

平成の時代から活動を開始し、今年で約20年になります。

ロードサポート活動の効果として、活動前と比較してごみの投げ捨てが減り、地域の環境美化が進んだと感じています。

また、ロードサポート活動は、地域の連帯感や共同作業を通じたコミュニケーションを取る場としても機能しており、有意義な時間であると感じています。

④ その他

ロードサポート以外の活動として、八幡神社や赤い山門が有名な蓮台寺の清掃と除草を行い、参拝される方々が気持ちよく過ごすことができるような環境づくりをしています。

今後も活動を継続し、地域の連帯感を維持しながら、自分たちが暮らす三田ヶ谷を今よりも豊かで安心できるものにしていきたいと考えています。



南側用水路清流プロジェクト

- 市町村／杉戸町 活動形態／清掃・美化
- 場 所／県道さいたま幸手線
- 会員数／正会員約 20 名 その他サポート会員多数
- 認定年度／平成 28 年 1 月（活動 9 年目）

① 団体や地域の特徴

南側用水路清流プロジェクトは、360年前に掘られた杉戸町内の手掘り用水路を再生する為、2013年に結成されたボランティア団体です。

埼玉県東部地域の葛西用水路は、日本の稲作の歴史を語る上で最も貴重な灌漑遺産です。また、豊かな瑞穂の国の『水路と水田文化』を知り、護る事こそ街作りにおいては最重要であると考えています。

② ロードサポートに参加した理由

江戸幕府渾身の事業である葛西用水路支線の南側用水路は、灌漑用のパイプラインの敷設によりその役目を終えて暗渠化されました。暗渠上部は遊歩道になりましたので、元々の魅力溢れた水路風景を感じることが出来る様、気持の良いものになりたいとの思いからロードサポート活動に参加しました。

③ 活動を通じて感じたこと、ロードサポートの効果

今期は月2回の清掃活動を行ないながら、5,000株の彼岸花の植栽を行ないました。

用水路が暗渠化されたことは残念ですが、かつての街道の赤松の植樹や空堀の設置等が行われるなど、魅力ある水路風景に育ちつつあります。ロードサポート活動を通じて地域の方々と力を合わせ、更に魅力的な遊歩道に育てていきたいと思っています。

④ その他

南側用水路清流プロジェクトの活動開始から10年が過ぎました。

埼玉県の水路と水田文化は世界に誇るべきものですので、様々な方面・住民の皆様と楽しく協力をしながら時間を掛け丁寧に活動を進めていきたいと考えております。

ホッとする埼玉県の道作りを皆様共に頑張りましょう！
受賞歴：平成29年度「彩の国埼玉環境大賞」優秀賞



日本水路観光協会
YouTubeチャンネル

掲載希望の団体を募集しています

彩の国ロードサポートNEWSの「活動団体の紹介」のコーナーに掲載する団体を募集しています。掲載を希望する場合は、埼玉県道路環境課までぜひ御連絡ください。

TEL：048-830-5103 E-mail：a5090-06@pref.saitama.lg.jp

※掲載希望多数の場合に、調整をすることがあります。

清掃団体・美化団体を募集しています

登録していただいた団体には、県から支援（作業着や花苗の提供、清掃用具の貸与、看板設置等）を行っております。

御希望の地域の中から活動区間を御提案することもできますので、お近くの県土整備事務所に御相談ください。

ロードサポート団体の支援者になりませんか？

美化活動をする団体に対して、花苗代等を援助をする「支援者」を募集しています。

支援者になっていただいた方にも特典（看板の設置、県HPでの支援者名公表等）がございます。

年4万円から始められますので、御興味ございましたら、道路環境課（本庁）まで気軽に御連絡ください。

活動時の事故にご注意ください

ロードサポート活動は歩道内で行うようお願いいたします。自転車等と接触の危険性があるため、ロードサポート作業着を着用し、事故の防止に努めましょう。

エンジン・モーターを動力とする機械の使用、高所での作業等、危険を伴う作業は控えてください。



3 道路ふれあい月間イベント



国土交通省では、道路の役割や重要性を改めて認識していただき、道路を常に広く、美しく、安全に利用していただくため **8月を『道路ふれあい月間』**と定めています。

★クイズ&プレゼントの実施

開催期間：令和5年8月1日～31日
実施場所：埼玉県道路環境課Webサイト

道路環境課Webサイトにて、道道路に関するクイズイベントを実施しました。

県内外問わず多くの方に参加いただき、正解数の多い方の中から抽選で480名様に景品をプレゼントしました。

※道路ふれあい月間イベントの景品については、一般社団法人埼玉県トラック協会様の御支援をいただいております。

イベントで公開したクイズとその回答はこちらに掲載しています。→



★道の駅クイズの実施

開催期間：令和5年8月1日～31日
実施場所：県内13か所の道の駅

県内13か所の道の駅と連動した、道の駅クイズを実施しました。

- ・川口・あんぎょう
- ・童謡のふる里おおとね
- ・両神温泉薬師の湯
- ・アグリパークゆめすぎと
- ・いちごの里よしみ
- ・庄和
- ・みなのかべ
- ・はなぞの
- ・めぬま
- ・果樹公園あしがくぼ
- ・かぞわたらせ
- ・はにゅう

参加された方の中から抽選で160名様に景品をプレゼントしました。

令和5年度「道路ふれあい月間」代表標語

「気持ちいい道路であいさつにっこにこ」

国土交通省では、道路ふれあい月間を推進するため、毎年1月頃から「道路ふれあい月間推進標語」を募集しています。

4 第64回道路愛護ポスターコンクール受賞作品のご紹介

受賞おめでとうございます！

埼玉県、さいたま市、埼玉県道路協会の共催により、第64回道路愛護ポスターコンクールを開催しました。これは、道路愛護思想の普及・啓発を目的に、県内在学の小中学生から応募を募ったものです。コンクールにより、「埼玉県知事賞」「さいたま市長賞」「埼玉県道路協会会長賞」「公益社団法人食品容器環境美化協会会長賞」の4賞のほか、優秀賞の作品が選出されました。これらの作品の中から、「埼玉県知事賞」に選ばれた4作品を紹介します。



小学生・低学年の部



久喜市立太田小学校2年
西潟 葵さん

小学生・中学年の部



桶川市立日出谷小学校3年
前田 聡一郎さん

小学生・高学年の部



朝霞市立朝霞第一小学校5年
関根 奈々さん

中学生の部



熊谷市立三尻中学校2年
松田 育登さん



◆スマホから道路の損傷を通報できます!!

道路損傷通報サービスとは、県が管理する道路の損傷をスマートフォンやパソコンから通報できるサービスです。

このサービスは、道路損傷を発見したとき24時間365日いつでも通報でき、**位置情報をON**にして写真撮影することで、損傷箇所について電話や地図での説明が不要になります。

【通報の手順】

- ①スマートフォン等の位置情報をONにして写真を撮影します。
- ②埼玉県道路環境課のHPへアクセスします。
- ③HP内の「通報入口」のリンク先から「埼玉県電子申請・届出サービス」へアクセスします。
- ④必要内容の入力および写真の添付を行い、送信します。（通報完了）

対象となる損傷

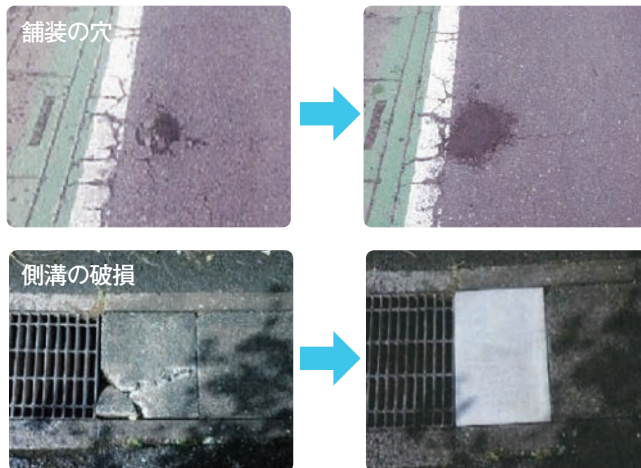

※サービスの対象外となる場所

- ・さいたま市内の道路
- ・市町村道
- ・県管理外の一部国道
- ・公園内や河川

損傷個所の通報はこちらから→



ロードサポートの活動中に、万一、道路の異常を発見した場合は、道路損傷通報サービス又は各県土整備事務所へ御連絡ください。（各事務所の連絡先については、8ページを御覧ください。）

【例】路面の穴ぼこ・段差、落下物、側溝等の破損など

◆緑のリサイクルのご案内

緑のリサイクルとは？

道路の維持管理に伴って発生する街路樹の剪定枝をチップ化し、道路の路肩や河川堤防などの刈草と混合して堆肥を生産することにより、有用な資源として再利用し循環型社会の構築に貢献しています。

県では、緑のリサイクル事業により生産した堆肥を希望する方に**無料**で配布しております。堆肥の受取方法については、お近くの各県土整備事務所に御確認ください。



位置図

本庄県土整備事務所
リサイクルプラント

越谷県土整備事務所
リサイクルプラント

さいたま県土整備事務所
リサイクルプラント

県土整備事務所への連絡先

さいたま県土整備事務所 道路環境担当
TEL：048-861-2495

詳しくはこちら→



本庄県土整備事務所 道路相談担当
TEL：0495-21-3141

詳しくはこちら→



越谷県土整備事務所 道路環境担当
TEL：048-964-5225

詳しくはこちら→



◆花苗支援

一般財団法人首都高速道路協会から、県に対し花苗6,136株を寄贈いただきました。

また、支援者の方々からもロードサポート団体に対し、花苗をいただいております。

様々な方から、御支援をいただき、快適で美しい道路が保たれております。



支援者

- | | |
|-------------------|-------------------|
| 1 株式会社リード | 5 五島工業株式会社 |
| 2 真下建設株式会社 | 6 つかさグリーンフラワーサポート |
| 3 一般社団法人埼玉県トラック協会 | 7 朝日工業株式会社 |
| 4 株式会社沼尻電気工事 | 8 株式会社小倉造園 |

◆活動報告書の提出について

活動報告書は、ボランティア保険の適用に必要なものですので、必ず御提出ください。

なお、令和5年度分(令和5年4月1日～令和6年3月31日)は、令和6年4月10日(水)までに、活動している市町村を管轄する県土整備事務所に御提出願います。



埼玉県マスコット
「コバトン」「さいたまっち」

県土整備事務所名	管轄市町村	住所	TEL・FAX
さいたま	川口市、蕨市、戸田市	〒336-0027 さいたま市南区沼影2-4-7	TEL 048-861-2495 FAX 048-866-9713
朝霞	朝霞市、志木市、 和光市、新座市	〒351-0033 朝霞市浜崎678	TEL 048-471-4661 FAX 048-471-4666
北本	鴻巣市、上尾市、桶川市、 北本市、伊奈町	〒364-0007 北本市東間3-143	TEL 048-540-8200 FAX 048-540-8203
川越	川越市、所沢市、狭山市、 富士見市、ふじみ野市、三芳町	〒350-1126 川越市旭町2-13-6	TEL 049-243-2020 FAX 049-243-2134
飯能	飯能市、入間市、坂戸市、 鶴ヶ島市、日高市、毛呂山町、越生町	〒357-0021 飯能市双柳75	TEL 042-973-2281 FAX 042-973-2286
東松山	東松山市、滑川町、嵐山町、小川町、川島町、 吉見町、鳩山町、ときがわ町、東秩父村	〒355-0024 東松山市六軒町5-1	TEL 0493-22-2333 FAX 0493-21-1214
秩父	秩父市、横瀬町、皆野町、 長瀬町、小鹿野町	〒369-1871 秩父市下影森1002-1	TEL 0494-22-3715 FAX 0494-21-1270
本庄	本庄市、美里町、 神川町、上里町	〒367-0031 本庄市北堀818-1	TEL 0495-21-3141 FAX 0495-25-1470
熊谷	熊谷市、深谷市、寄居町	〒360-0841 熊谷市新堀500	TEL 048-533-8778 FAX 048-530-1270
行田	行田市、加須市、羽生市	〒361-0023 行田市長野943	TEL 048-554-5211 FAX 048-554-5216
越谷	春日部市、草加市、越谷市、 八潮市、三郷市、吉川市、松伏町	〒343-0813 越谷市越ヶ谷4-2-82	TEL 048-964-5221 FAX 048-964-6584
杉戸	久喜市、蓮田市、幸手市、 白岡市、宮代町、杉戸町	〒345-0036 杉戸町杉戸432	TEL 0480-34-2381 FAX 0480-36-1442

問合せ先

埼玉県道路環境課 TEL: 048-830-5103 E-mail: a5090-06@pref.saitama.lg.jp