

(記入例)

登録申込書

【登録区分】	<input type="checkbox"/> 登録区分A希望 (育児休業代替職員)	<input type="checkbox"/> 登録区分B希望 (任期付短時間勤務職員)	<input checked="" type="checkbox"/> 両方希望
【登録区分】 <small>(一般事務を希望する者、技術系職種を希望する者、免許資格を有する者のいずれかの□にチェックする)</small>	<input checked="" type="checkbox"/> 一般事務を希望する者 <input type="checkbox"/> 技術系職種を希望する者 (希望する区分をチェック) → <input type="checkbox"/> 福祉 <input type="checkbox"/> 心理 <input type="checkbox"/> 設備 <input type="checkbox"/> 総合土木 <input type="checkbox"/> 建築 <input type="checkbox"/> 化学 <input type="checkbox"/> 農業 <input type="checkbox"/> 林業 <input type="checkbox"/> 免許資格を有する者 (希望する区分をチェック) → <input type="checkbox"/> 薬剤師 <input type="checkbox"/> 獣医師 <input type="checkbox"/> 保健師 <input type="checkbox"/> 管理栄養士 <input type="checkbox"/> 社会福祉士 <input type="checkbox"/> 臨床心理士 <input type="checkbox"/> 土木施工管理技士 <input type="checkbox"/> 普及指導員 <input type="checkbox"/> 林業普及指導員 <input type="checkbox"/> 建築士 <input type="checkbox"/> その他()		

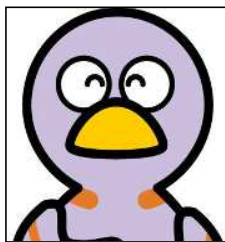

氏名	(ふりがな) さいたま としひこ	昭和 平成 54年 4月 17日生 (令和7年4月1日現在満 45歳)
	埼玉 俊彦	
現住所	(ふりがな) さいたまし うらわく たかさご (〒330-9301)	最寄駅
	さいたま市浦和区高砂3-15-1	
連絡先	(ふりがな)	電話番号
	(現住所と異なる場合のみ) (〒 -)	自宅 (048) 830 - 2418 携帯 (090) 1234 - × × × ×
	メールアドレス(パソコンをお持ちの方は、パソコンのメールアドレスを必ず記載してください。) a2425-04@pref.saitama.lg.jp	

学歴	学部名 (最終) 文学部	学科名 英文学科	所在都道府県名 埼玉県	在学期間 平成 6年 4月から 平成 10年 3月まで	区分(○で囲む) (卒)・修了・中退
資格	名称・種類	取得年月日	交付機関		
免許	普通自動車免許	平成6年10月	埼玉県公安委員会		
	簿記検定2級	平成8年 6月	日本商工会議所		
職歴	勤務先(部・課まで記入) 新しいものから順に記入してください。 (現在)	勤務形態	在職期間	職務内容	
	無職		令和 6年 1月から 令和 7年 3月まで		
	(その前) ○○マート(株) 高砂支店	パート (週3.1日4.5時間)	平成24年 4月から 令和 5年12月まで	入力事務	
	(その前) (株)△△スタッフ((株)××へ派遣)	派遣社員	平成22年10月から 平成24年 3月まで	一般事務	
(その前) (株)□□産業 営業部第一営業課	正規	平成10年 4月から 平成22年 9月まで	営業事務		
希望勤務地	(勤務希望地が複数の場合、複数にチェックする) <input checked="" type="checkbox"/> 県南部(さいたま市、川口市、朝霞市等) <input checked="" type="checkbox"/> 県西部(川越市、所沢市、東松山市等) <input type="checkbox"/> 秩父地区(秩父市等) <input type="checkbox"/> 県北部(熊谷市、本庄市等) <input type="checkbox"/> 県東部(行田市、春日部市、越谷市等) <input type="checkbox"/> その他()				
希望勤務期間	(希望勤務期間が複数の場合、複数にチェックする) <input checked="" type="checkbox"/> 6月未満 <input checked="" type="checkbox"/> 6月以上1年未満 <input type="checkbox"/> 1年以上2年未満 <input type="checkbox"/> 2年以上3年未満				
勤務可能時間	登録区分B(任期付短時間勤務職員)を希望する方のみ記入してください。 (勤務を行うことが可能な曜日にチェックし、カッコ内に時間を記入する) <input checked="" type="checkbox"/> 月 (8 : 30) ~ (17 : 15) <input checked="" type="checkbox"/> 火 (8 : 30) ~ (17 : 15) <input checked="" type="checkbox"/> 水 (8 : 30) ~ (17 : 15) <input checked="" type="checkbox"/> 木 (8 : 30) ~ (17 : 15) <input checked="" type="checkbox"/> 金 (8 : 30) ~ (17 : 15)				
特記事項					
私は、この登録案内の登録要件を満たしており、この申込書の記載事項に相違ありません。 令和7年3月23日 氏名 埼玉 俊彦 (自署のこと)					

(注意) 太線の所定欄に、黒インク又は黒ボールペンで、かき書でていねいに記入してください。