令和７年４月２２日の一般県道への土砂崩落による被害状況ついて（第１報）

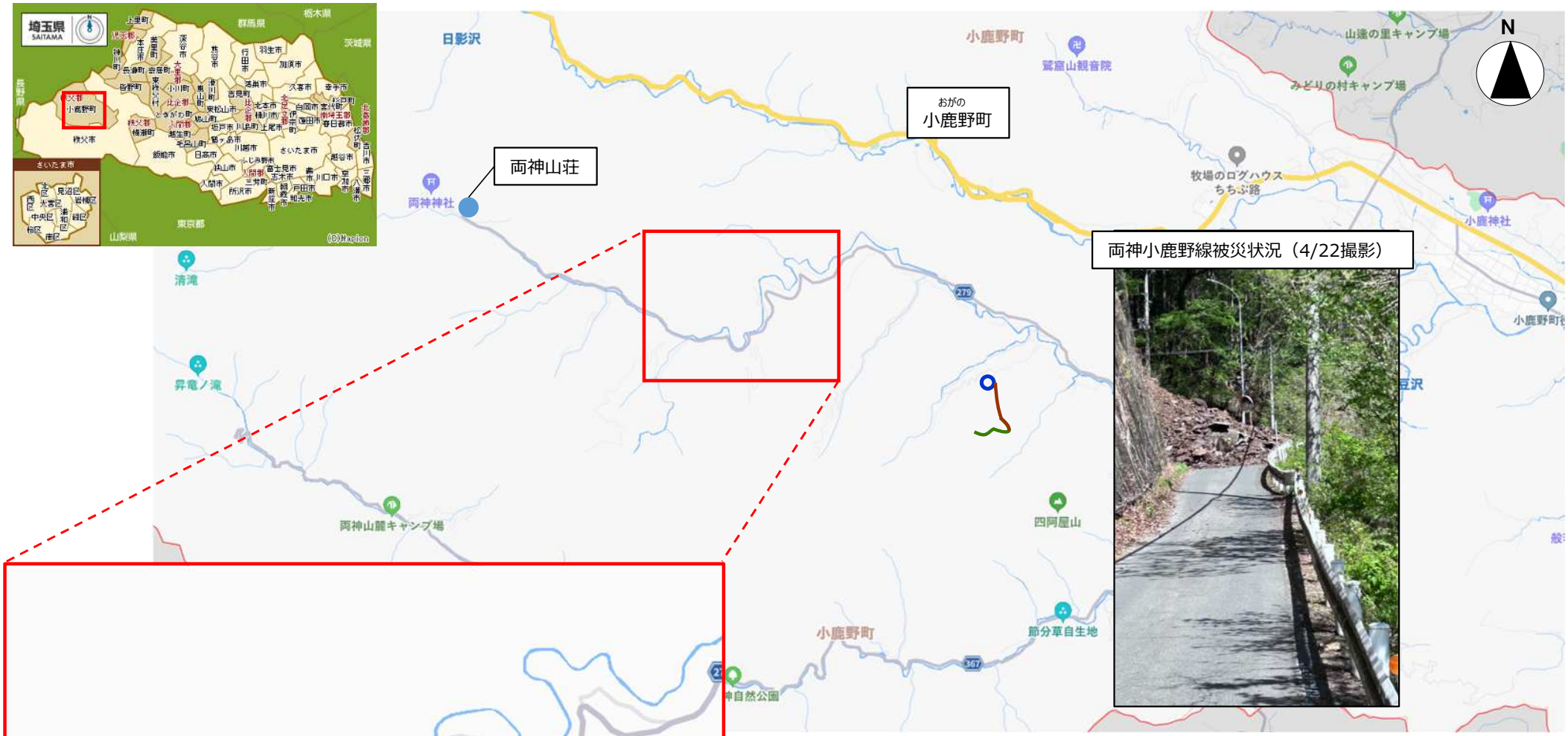

◇4/22（火）　10:00頃　全面通行止め

・電力／通信／ガス　影響なし
・崩落箇所の先に集落有　１集落（１４世帯２０人）
・崩落箇所の先で路線バス１台及び
　登山客の乗用車１０台程度が取り残されている