



令和6年度

埼玉県学校基本統計
(学校基本調査報告書)

埼玉県

ま え が き

学校基本調査は、学校教育行政に必要な学校に関する基本的事項を明らかにすることを目的としています。また、この結果は、地方交付税算定の基礎数値としても利用されています。

このたび、令和6年度学校基本調査の埼玉県における調査結果（大学、短期大学及び高等専門学校を除く。）のうち利用度が高いと思われるものを抜粋し、報告書としてとりまとめました。

今回の報告書が当面する教育行政上の基礎資料として、また、将来の教育計画を立てる際の資料として、多くの方々に御活用いただければ幸いです。

本書を発行するに当たり、多大な御尽力をいただきました各学校、市町村、市町村教育委員会及び県教育委員会の関係者各位に深く感謝申し上げますとともに、今後とも一層の御協力をお願い申し上げます。

令和6年12月

埼玉県総務部統計課長

目 次

まえがき	
調査の概要	1
利用上の注意	3
結果の概要	5

■ 調査結果

I 学校調査

1 総括	7
2 幼稚園	8
3 幼保連携型認定こども園	12
4 小学校	17
5 中学校	19
6 義務教育学校	21
7 高等学校（全日制・定時制）	22
8 中等教育学校	24
9 特別支援学校	25
10 専修学校	26
11 各種学校	28

II 学校通信教育調査（高等学校）

	29
--	----

III 卒業後の状況調査

1 中学校	30
2 義務教育学校	32
3 高等学校（全日制・定時制）	33
4 高等学校（通信制）	35
5 特別支援学校（中等部・高等部）	36

■ 統計表

1. 総括表	38
--------	----

2. 幼稚園

第1表 設置者別園数	40
第2表 学級数別園数	40
第3表 在園者数別園数	40
第4表 編制方式別園数	41
第5表 編制方式別学級数	41
第6表 職名別教員数	42
第7表 設置者別在園者数	43
第8表 年齢別在園者数・入園者数	43
第9表 市町村別園数・学級数・教員数・職員数・修了者数	44

第10表	市町村別認可定員数・在園者数（国立・公立）（私立）	48
3. 幼保連携型認定こども園		
第11表	設置者別園数	52
第12表	学級数別園数	52
第13表	在園者数別園数	52
第14表	編制方式別園数	53
第15表	編制方式別学級数	53
第16表	職名別教育・保育職員数	54
第17表	設置者別在園者数	55
第18表	年齢別在園者数・入園者数	55
第19表	市町村別園数・学級数・教育・保育職員数・その他の職員数	56
第20表	市町村別認可定員数・利用定員数・在園者数・認定区分別在園者数・修了者数	58
4. 小学校		
第21表	設置者別学校数	63
第22表	本務者のうち教務主任等の数	63
第23表	類型別学校数	63
第24表	市町村別学校数・学級数	64
第25表	市町村別学年別児童数	66
第26表	市町村別職名別教員数（本務者）（兼務者）	70
第27表	市町村別職員数（本務者）	74
第28表	市町村別学校医等の数	78
第29表	本務教員のうち理由別休職者等教員数（再掲）	79
第30表	市町村別外国人児童数・帰国児童数	80
第31表	特別支援学級のある学校数・学級数・学年別児童数	81
5. 中学校		
第32表	設置者別学校数	83
第33表	本務者のうち教務主任等の数	83
第34表	類型別学校数	83
第35表	市町村別学校数・学級数・学年別生徒数	84
第36表	市町村別職名別教員数（本務者）（兼務者）	88
第37表	市町村別職員数（本務者）	92
第38表	市町村別学校医等の数	96
第39表	本務教員のうち理由別休職等教員数（再掲）	97
第40表	市町村別外国人生徒数・帰国生徒数	98
第41表	特別支援学級のある学校数・学級数・学年別生徒数	99
第42表	夜間その他特別な時間において 授業を行っている学校数・学級数・生徒数・教員数	99
6. 中学校 卒業後の状況		
第43表	市町村別状況別卒業生数	100
第44表	産業別就職者数	104

第45表	特別支援学級の状況別卒業者数	104
7. 義務教育学校		
第46表	設置者別学校数	105
第47表	本務者のうち教務主任等の数	105
第48表	類型別学校数	105
第49表	市町村別学校数・学級数	106
第50表	市町村別学年別児童生徒数	106
第51表	市町村別職名別教員数	107
第52表	市町村別職員数（本務者）	108
第53表	市町村別学校医等の数	109
第54表	本務教員のうち理由別休職等教員数（再掲）	109
第55表	市町村別外国人児童生徒数・帰国生徒数	109
8. 義務教育学校 卒業後の状況		
第56表	状況別卒業者数	110
9. 高等学校（全日制・定時制）		
第57表	設置者別学校数	111
第58表	昼夜別学校数（定時制）	111
第59表	男女別学校数	111
第60表	単独・総合別学校数	112
第61表	課程別学科数（本科）	112
第62表	学年別生徒数	113
第63表	昼夜別生徒数（定時制）	114
第64表	市町村立学校の学科別生徒数	114
第65表	本務者のうち教務主任等の数	114
第66表	小学科別生徒数（本科）	115
第67表	小学科別入学状況（本科）	116
第68表	市町村別学校数・生徒数・教員数	118
第69表	職名別教員数	124
第70表	職員数（本務者）	125
第71表	市町村立学校の教員数（本務者）	125
第72表	市町村立学校の職員数（本務者）	125
第73表	市町村別学校医等の数	126
第74表	本務教員のうち理由別休職等教員数（再掲）	127
第75表	外国人生徒数	129
第76表	帰国生徒数	129
10. 高等学校（全日制・定時制）卒業後の状況		
第77表	学科別状況別卒業者数	130
第78表	学科別大学・短期大学等への進学者数	133
第79表	学科別専修学校（一般課程）等入学者数	134

第 8 0 表	学科別大学・短期大学への入学志願者数	135
第 8 1 表	学科別大学・短期大学への入学志願者数（前年 3 月以前卒業者）	136
第 8 2 表	市町村別状況別卒業者数	138
第 8 3 表	市町村別大学・短期大学等への進学者数・専修学校（一般課程）等入学者数	142
第 8 4 表	産業別就職者数	144
第 8 5 表	職業別就職者数	146
第 8 6 表	県外就職者数	148

1 1. 高等学校（通信制）

第 8 7 表	市町村別学校数・学科数	149
第 8 8 表	職名別教員数	149
第 8 9 表	職員数（本務者）	149
第 9 0 表	年齢別生徒数	150
第 9 1 表	修業年限別通信制を置く学校数・入学状況及び生徒数	150

1 2. 高等学校（通信制）卒業後の状況

第 9 2 表	学科別状況別卒業者数	151
第 9 3 表	産業別就職者数	152
第 9 4 表	職業別就職者数	152

1 3. 中等教育学校

第 9 5 表	設置者別学校数	153
第 9 6 表	本務者のうち教務主任等の数	153
第 9 7 表	類型別学校数	153
第 9 8 表	市町村別学年別生徒数	154
第 9 9 表	職名別教員数	155
第 100 表	職員数（本務者）	156
第 101 表	学校医等の数	157
第 102 表	本務教員のうち理由別休職等教員数（再掲）	157
第 103 表	外国人生徒数・帰国生徒数	157

1 4. 特別支援学校

第 104 表	設置者別学校数	158
第 105 表	幼・小・中・高等部別学校数	158
第 106 表	障害種別学校数	158
第 107 表	幼・小・中・高等部別学級数	158
第 108 表	学年別在学者数	159
第 109 表	年齢別在学者数	159
第 110 表	障害種別学級数及び在学者数	160
第 111 表	職名別教員数	161
第 112 表	職名別職員数（本務者）	161
第 113 表	本務教職員のうち教務主任等の数	162

第 114 表 本務教員のうち理由別休職等教員数（再掲）	162
------------------------------	-----

第 115 表 市町村別学校医等の数	163
--------------------	-----

15. 特別支援学校 卒業後の状況

第 116 表 特別支援学校中学部の状況別卒業生数	164
---------------------------	-----

第 117 表 特別支援学校高等部の状況別卒業生数	164
---------------------------	-----

16. 専修学校

第 118 表 設置者別生徒数別学校数	165
---------------------	-----

第 119 表 類型別学校数	165
----------------	-----

第 120 表 設置者別課程別学科数	165
--------------------	-----

第 121 表 学科別学校数	166
----------------	-----

第 122 表 設置者別課程別生徒数	167
--------------------	-----

第 123 表 課程別教職員数	168
-----------------	-----

第 124 表 卒業年次別入学者数（再掲）	169
-----------------------	-----

第 125 表 入学者のうち就業している者の数（再掲）	169
-----------------------------	-----

第 126 表 学科別修業年限別学科数・生徒数・入学状況・卒業生数	170
-----------------------------------	-----

17. 各種学校

第 127 表 設置者別学校数	175
-----------------	-----

第 128 表 設置者別生徒数	175
-----------------	-----

第 129 表 教職員数	175
--------------	-----

第 130 表 入学者のうち就業している者の数（再掲）	175
-----------------------------	-----

第 131 表 課程数・課程別生徒数・卒業生数・入学者数	176
------------------------------	-----

18. 不就学学齢児童生徒調査

第 132 表 不就学学齢児童生徒数	178
--------------------	-----

第 133 表 市町村別不就学学齢児童生徒数	180
------------------------	-----

19. 学校校施設調査

第 134 表 学校建物面積	182
----------------	-----

第 135 表 学校土地面積	183
----------------	-----

調査の概要

学校基本調査（基幹統計調査）は、統計法（平成19年法律第53号）に基づいて文部科学省が所管し、昭和23年から毎年実施している調査で、概要は次のとおりです。

1 調査の目的

学校教育行政に必要な学校に関する基本的事項を明らかにすること。

2 調査の区分及び時期

- | | | |
|--------------------|-------|--|
| (1) 学校調査 | | } 令和6年5月1日現在 |
| (2) 学校通信教育調査（高等学校） | .. | |
| (3) 不就学学齢児童生徒調査 | | |
| (4) 学校施設調査 | | |
| (5) 卒業後の状況調査 | | 令和5年度の卒業者（高等学校及び特別支援学校の高等部にあっては、令和4年度以前の卒業者で上級の学校に入学を志願した者を含む。）について、令和6年5月1日現在 |

3 調査の対象

- (1) 幼稚園、幼保連携型認定こども園、小学校、中学校、義務教育学校、高等学校、中等教育学校、通信制課程を置く高等学校及び中等教育学校、特別支援学校、専修学校並びに各種学校
- (2) 中学校、義務教育学校、高等学校、中等教育学校並びに特別支援学校の中学部・高等部の卒業者
- (3) 不就学の学齢児童及び学齢生徒

4 調査事項

- (1) 学校調査
学校数、学級数、教員及び職員の数、在学者数、入学者数、卒業生数、長期欠席者数（平成28年度から特別支援学校のみ。）
- (2) 学校通信教育調査
学校数、教員及び職員の数、在学者数、入学者数、卒業生数
- (3) 不就学学齢児童生徒調査
就学免除又は猶予者の状況、居所不明及び死亡した学齢児童生徒数
- (4) 学校施設調査
公立の幼保連携型認定こども園、専修学校及び各種学校並びに私立学校の用途別土地面積・構造別及び用途別建物面積
- (5) 卒業後の状況調査
状況別卒業生数、産業別及び職業別就職者数

5 調査方法

全学校、教育委員会及び学校の設置者に配布する調査票によって報告する全数調査

(1) 調査票の種類と報告者

- ア 学校調査 …………… 学校の長
- イ 学校通信教育調査 …………… 通信制課程を置く高等学校及び中等教育学校の長
- ウ 不就学学齢児童生徒調査 …………… 市町村教育委員会
- エ 学校施設調査 …………… 公立の幼保連携型認定こども園、専修学校及び各種学校の長並びに私立学校の設置者
- オ 卒業後の状況調査 …………… 学校の長

6 調査系統

- (1) 高等学校、中等教育学校及び特別支援学校並びに県立学校
 文部科学省 — 県 — 学校

- (2) 幼稚園、幼保連携型認定こども園、小学校、中学校、義務教育学校、専修学校及び各種学校並びに市町村教育委員会
 文部科学省 — 県 — 市町村 — 市町村教育委員会（不就学学齢児童生徒調査） — 学校

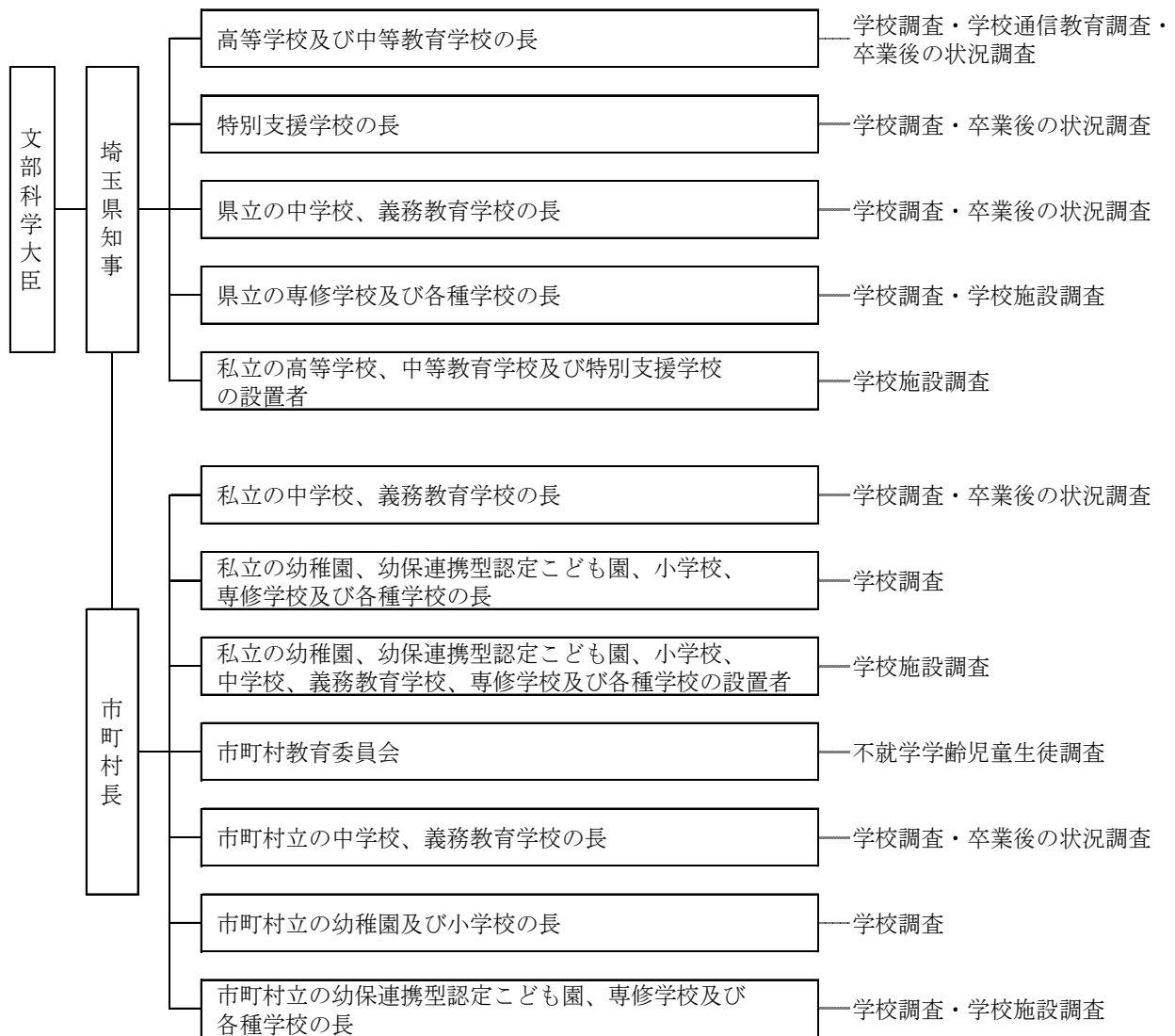

利 用 上 の 注 意

- 1 この報告書は、文部科学省が直接調査を行う大学、短期大学及び高等専門学校を除く埼玉県内の学校について、国立を含めた数値を計上した。
- 2 構成比については、単位未満の数字を四捨五入した。したがって、内訳の計が100%にならない場合がある。

- 3 符号の用法は次のとおりである。

「 - 」 ・ ・ ・ ・ ・ 計数がない場合

「 0.0 」 ・ ・ ・ ・ ・ 計数が表示単位未満の場合

「 … 」 ・ ・ ・ ・ ・ 計数出現がありえない場合又は調査対象とならなかった場合

「 △ 」 ・ ・ ・ ・ ・ 当該数値の減少を示す場合

- 4 用語の説明

(1) 学 校 数 休校及び分校も1校として計上している。

(2) 学級種別

単式学級・・・同一学年の児童・生徒のみで編制している学級

複式学級・・・2以上の学年の児童・生徒で編制している学級

特別支援学級・・・学校教育法第81条第2項各号に該当する児童・生徒で編制している学級

(3) 教員・職員

教員は本務者・兼務者別に、職員は本務者（常勤的非常勤職員を含む。）のみ調査した。

本 務 者・・・当該学校の専任の教職員。原則として辞令で判断されるが、辞令等がない場合は、待遇や勤務の実態で判断する。

(幼稚園)

教育補助員・・・園長、副園長、教頭、主幹教諭、指導教諭、教諭、助教諭、講師、養護教諭、養護助教諭、栄養教諭以外で、教育活動の補助を行っている者。教員免許状の有無は問わない。

(幼保連携型認定こども園)

教育・保育職員・・・園長、副園長、教頭、主幹保育教諭、指導保育教諭、保育教諭、助保育教諭、主幹養護教諭、養護教諭、養護助教諭、主幹栄養教諭、栄養教諭、講師を総称したもの

教 諭 等・・・保育士の登録を受けておらず、幼稚園の教諭の普通免許状又は幼稚園の助教諭の臨時免許状を有していて、主幹教諭、指導教諭、教諭又は助教諭として発令（採用）された者（保育教諭等として発令された者を除く）

保 育 士・・・幼稚園教諭免許状等を有さず、保育士の登録を受けており、保育士として発令（採用）された者（保育教諭等として発令された者を除く）

教育・保育補助員・・・教育・保育職員、教諭等、保育士以外で、教育・保育活動の補助業務に従事している者

その他の職員・・・事務職員、養護職員（看護師等）、調理員、その他（用務員・警備員等）をいう。

(4) 外国人

日本国籍を持っていない者。二重国籍者は日本人として計上している。

(5) 就職者

自営業主等・・・個人経営の事業を営んでいる者及び家族の営む事業に継続的に本業として従事する者

無期雇用労働者・・・雇用契約期間の定めのない者として就職した者

有期雇用労働者（雇用契約期間が1か月以上の者）

・・・雇用契約期間が1か月以上で期間の定めのある者

臨時労働者・・・雇用契約期間が1か月未満で期間の定めのある者

(6) 就学免除者及び就学猶予者

市町村教育委員会から就学の免除又は猶予を受けている者

(7) 年齢区分

令和6年4月1日現在の満年齢

5 その他

(1) 解説文中に用いている「ポイント」とは、パーセントとパーセントとの差を表す。

(2) 本文中の「国立」には「国立大学法人立」を含む。

学校基本調査 結果の概要

(在学者数)

- ・ 幼稚園は12年連続減少
- ・ 幼保連携型認定こども園は9年連続増加
- ・ 小学校は16年連続減少
- ・ 中学校は3年連続減少
- ・ 高等学校（全日制・定時制）は10年連続減少
- ・ 高等学校（通信制）は3年連続増加
- ・ 特別支援学校は17年連続増加で過去最多

(卒業後の状況)

- ・ 高等学校卒業者の大学等進学率は前年より1.3ポイント上昇し65.9%と、過去最高値
- ・ 高等学校卒業者の就職者の割合は9.5%と8年連続低下し、過去最低値

1 在学者数

概要表1 学校種別在学者数

(単位:人数)

年度	R2	R3	R4	R5	R6
幼稚園	85,521	81,305	75,621	69,597	63,169
幼保連携型認定こども園	19,618	20,186	20,610	21,583	22,282
小学校	366,426	363,199	359,989	355,456	351,268
中学校	186,455	187,395	186,440	185,034	182,518
義務教育学校	190	206	204	518	770
高等学校（全日制・定時制）	167,972	163,986	161,843	160,362	159,512
高等学校（通信制）	5,445	5,254	5,614	6,344	7,017
中等教育学校	319	479	632	778	1,315
特別支援学校	7,991	8,183	8,447	8,801	9,036
専修学校	21,538	21,750	20,605	19,359	20,271
各種学校	2,736	2,547	2,449	2,417	2,216

概要表2 小・中学校における特別支援学級の児童生徒数

(単位:人数)

年度	R2	R3	R4	R5	R6
小学校	7,128	7,816	8,683	9,386	10,330
中学校	3,105	3,346	3,712	4,064	4,452

概要表3 外国人児童生徒数

(単位:人数)

年度	R2	R3	R4	R5	R6
小学校	6,424	7,119	7,523	8,533	9,345
中学校	2,091	2,324	2,562	2,802	3,058
高等学校（全日制・定時制）	409	485	510	596	647
中等教育学校	-	-	8	10	17

概要表4 帰国児童生徒数

(単位:人数)

年度	R2	R3	R4	R5	R6
小学校	425	302	283	186	221
中学校	140	100	94	79	88
高等学校(全日制・定時制)	120	94	105	85	102
中等教育学校	6	-	-	-	-

2 中学校卒業者の進路状況

概要表5 中学校卒業者の進路状況

(単位:人数、%)

卒業生総数	高等学校等進学者数	高等学校等進学率	就職者総数	卒業者に占める就職者の割合
62,094	61,325	98.8	86	0.1

※「高等学校等」とは、高等学校、中等教育学校後期課程、高等専門学校、特別支援学校高等部を指す。

概要表6 中学校卒業者の進路状況の5年間の推移

(単位:%)

卒業年月	R2年3月	R3年3月	R4年3月	R5年3月	R6年3月
高等学校等進学率	99.1	99.1	99.1	99.0	98.8
卒業者に占める就職者の割合	0.1	0.2	0.1	0.1	0.1

3 高等学校(全日制・定時制)卒業者の進路状況

概要表7 高等学校(全日制・定時制)卒業者の進路状況

(単位:人数、%)

卒業生総数	大学等進学者数	大学等進学率	就職者総数	卒業者に占める就職者の割合
50,543	33,303	65.9	4,813	9.5

※「大学等」とは、大学、短期大学、高等学校専攻科、特別支援学校高等部専攻科を指す。

概要表8 高等学校(全日制・定時制)卒業者の進路状況の5年間の推移

(単位:%)

卒業年月	R2年3月	R3年3月	R4年3月	R5年3月	R6年3月
大学等進学率	58.5	60.7	63.4	64.6	65.9
卒業者に占める就職者の割合	13.2	11.7	10.9	10.5	9.5

令和6年度 学校基本調査結果

I 学校調査

1 総括

表1 学校・園児・児童・生徒・教員数

区 分	学 校 数					園児・児童・生徒数		本 務 教 員 数	
	対前年度 増減数	設置者別学校数			対前年度 増減数		対前年度 増減数		
		国立	公立	私立					
総 数	2,268	3	7	1,456	805	819,374	△10,875	60,768	737
幼 稚 園	484	△7	1	39	444	63,169	△6,428	5,594	△116
幼保連携型認定こども園	140	8	-	2	138	22,282	699	2,906	181
小 学 校	800	△3	1	793	6	351,268	△4,188	21,841	410
中 学 校	445	△1	1	413	31	182,518	△2,516	12,666	39
義 務 教 育 学 校	3	1	-	3	-	770	252	91	38
高 等 学 校	191	0	1	142	48	159,512	△850	11,036	△2
高等学校(通信制)	14	0	-	1	13	7,017	673	164	8
中 等 教 育 学 校	2	1	-	1	1	1,315	537	120	47
特 別 支 援 学 校	59	3	1	57	1	9,036	235	4,795	129
専 修 学 校	106	1	2	5	99	20,271	912	1,390	3
各 種 学 校	24	0	-	-	24	2,216	△201	165	-

注：高等学校（通信制）のうち、公立1校と私立3校は通信制課程以外の課程も併置しているので、学校数は高等学校と重複計上。

表2 1校当たり及び本務教員1人当たり園児・児童・生徒数

区 分	1校当たり園児・児童・生徒数		本務教員1人当たり園児・児童・生徒数	
	令和5年度	令和6年度	令和5年度	令和6年度
幼 稚 園	141.7	130.5	12.2	11.3
幼保連携型認定こども園	163.5	159.2	7.9	7.7
小 学 校	442.7	439.1	16.6	16.1
中 学 校	414.9	410.2	14.7	14.4
義 務 教 育 学 校	259.0	256.7	9.8	8.5
高 等 学 校	839.6	835.1	14.5	14.5
高等学校(通信制)	453.1	501.2	40.7	42.8
中 等 教 育 学 校	778.0	657.5	10.7	11.0
特 別 支 援 学 校	157.2	153.2	1.9	1.9
専 修 学 校	184.4	191.2	14.0	14.6
各 種 学 校	100.7	92.3	14.6	13.4

2 幼稚園

(1) 園数

幼稚園数は、前年度より7園（私立7）減少して484園で、設置者別でみると、国立1園、公立39園、私立444園であった。減少した園のうち5園（私立）は、幼稚園から幼保連携型認定こども園へ移行した。

さらに、私立幼稚園を設置者別でみると、学校法人立が前年度より6園減少して427園、宗教法人立が前年度同数の7園、個人立は前年度より1園減少して10園であった。

1園当たり在園者数は、国・公立が前年度より5.2人減少して39.8人、私立が前年度より11.6人減少して138.7人であった。

本年度小学校第1学年児童（55,416人）に対する本年3月の幼稚園修了者の比率（いわゆる就園率）は、前年度より2.1ポイント減少し、46.4%であった。（表3・表4・表5・表19・統計表第1表・第9表）

表3 幼稚園の推移

区 分	園 数	学 級 数	在園者数	修了者数	本務教員数	本務教員1人 当たり園児数	就園率 (%)
令和2年度	518	3,668	85,521	31,489	6,005	14.2	52.9
令和3年度	510	3,627	81,305	30,204	6,058	13.4	51.1
令和4年度	503	3,469	75,621	29,428	5,879	12.9	49.8
令和5年度	491	3,324	69,597	27,587	5,710	12.2	48.5
令和6年度	484	3,171	63,169	25,692	5,594	11.3	46.4
対前年度増減率(%)	△1.4	△4.6	△9.2	△6.9	△2.0	△7.4	

注1：「0人」の学級を含む。

$$2: \text{就園率} (\%) = \frac{\text{幼稚園修了者数 (25,692人)}}{\text{小学校第1学年児童数 (55,416人)}} \times 100$$

表4 設置者別園数

区 分	総 数	国 立	公 立	私 立						
				計	学 校 法 人 立	財 団 法 人 立	社 団 法 人 立	宗 教 法 人 立	そ の 他 の 法 人 立	個 人 立
令 和 2 年 度	518	1	45	472	451	-	-	8	-	13
令 和 3 年 度	510	1	42	467	447	-	-	8	-	12
令 和 4 年 度	503	1	41	461	441	-	-	8	-	12
令 和 5 年 度	491	1	39	451	433	-	-	7	-	11
令 和 6 年 度	484	1	39	444	427	-	-	7	-	10
対前年度増減率(%)	△1.4	0.0	0.0	△1.6	△1.4	-	-	0.0	-	△9.1

表5 1園当たり在園者数

区 分	総 数	国 ・ 公 立	私 立
令 和 4 年 度	150.3	48.1	159.7
令 和 5 年 度	141.7	45.0	150.3
令 和 6 年 度	130.5	39.8	138.7

(2) 学級数

学級数（0人の学級は含まない。）は、前年度より181学級減少して3,099学級で、編制方式別でみると、3歳児のみの学級が前年度より59学級減少して1,111学級、4歳児のみの学級が前年度より65学級減少して960学級、5歳児のみの学級が前年度より52学級減少して1,001学級であった。

収容人員別に学級数をみると、1～20人規模学級は前年度より67学級増加して1,446学級、21～30人規模学級は前年度より186学級減少して1,520学級、31～40人規模学級は前年度より62学級減少して133学級であった。（表6・表7・統計表第5表）

表6 編制方式別学級数

区 分	学 級 数			構 成 比 (%)	
	令和5年度	令和6年度	比較増減率 (%)	令和5年度	令和6年度
総 数	3,280	3,099	△5.5	100.0	100.0
3歳児のみ	1,170	1,111	△5.0	35.7	35.9
4歳児のみ	1,025	960	△6.3	31.3	31.0
5歳児のみ	1,053	1,001	△4.9	32.1	32.3
3歳児と4歳児	8	4	△50.0	0.2	0.1
3歳児と5歳児	1	1	0.0	0.0	0.0
4歳児と5歳児	4	2	△50.0	0.1	0.1
3歳児と4歳児と5歳児	19	20	5.3	0.6	0.6

注1: 「0人」の学級は含まれていない。

2: 構成比は、小数点第2位以下を四捨五入しているため、合計が100%にならないことがある。

表7 収容人員別学級数と構成比

区 分	総 数	1～20人	21～30人	31～40人	41～50人	51人以上
令和4年度	3,427	1,267	1,921	239	-	-
令和5年度	3,280	1,379	1,706	195	-	-
令和6年度	3,099	1,446	1,520	133	-	-
対前年度増減率 (%)	△5.5	4.9	△10.9	△31.8	-	-
構 成 比 (%)	100.0	46.7	49.0	4.3	-	-

注1: 「0人」の学級は含まれていない。

2: 構成比は、小数点第2位以下を四捨五入しているため、合計が100%にならないことがある。

(3) 在園者数

在園者数は、前年度より6,428人減少して63,169人で、年齢別で見ると、3歳児は前年度より2,372人減少して18,550人、4歳児は前年度より2,268人減少して21,206人、5歳児は前年度より1,788人減少して23,413人であった。（表3・表8・統計表第8表）

表8 年齢別在園者数

区 分	総 数	3 歳	4 歳	5 歳
令和2年度	85,521	26,228	29,262	30,031
令和3年度	81,305	24,596	27,295	29,414
令和4年度	75,621	23,077	25,264	27,280
令和5年度	69,597	20,922	23,474	25,201
令和6年度	63,169	18,550	21,206	23,413
対前年度増減率(%)	△9.2	△11.3	△9.7	△7.1
構 成 比 (%)	100.0	29.4	33.6	37.1

注:構成比は、小数点第2位以下を四捨五入しているため、合計が100%にならないことがある。

(4) 教員数

本務教員数は、前年度より116人減少して5,594人であった。

設置者別にみると、国・公立は前年度より18人減少して236人、私立は前年度より98人減少して5,358人であった。（表3・表9・統計表第6表）

表9 設置者別・男女別本務教員数

区 分	総 数			国・公立			私 立		
	計	男	女	計	男	女	計	男	女
令和4年度	5,879	429	5,450	256	15	241	5,623	414	5,209
令和5年度	5,710	405	5,305	254	12	242	5,456	393	5,063
令和6年度	5,594	406	5,188	236	10	226	5,358	396	4,962
対前年度増減率(%)	△2.0	0.2	△2.2	△7.1	△16.7	△6.6	△1.8	0.8	△2.0

3 幼保連携型認定こども園

(1) 園数

幼保連携型認定こども園数は、前年度より8園（私立8）増加して140園で、設置者別で見ると、公立2園、私立138園であった。

さらに、私立の幼保連携型認定こども園を設置者別で見ると、学校法人立が前年度より6園増加して106園、社会福祉法人立は前年度より2園増加して31園であった。

1園当たり在園者数は、前年度より4.3人減少して159.2人であった。

本年度小学校第1学年児童（55,416人）に対する本年3月の幼保連携型認定こども園修了者の比率（いわゆる就園率）は、11.0%であった。

（表10・表11・表12・表19・統計表第11表・第20表）

表10 幼保連携型認定こども園の推移

区 分	園 数	学 級 数	在園者数	修了者数	本務教員数	本務教員1人 当たり園児数	就園率(%)
令和2年度	110	714	19,618	4,754	2,286	8.6	8.0
令和3年度	115	746	20,186	5,426	2,371	8.5	9.2
令和4年度	122	782	20,610	5,728	2,561	8.0	9.7
令和5年度	132	820	21,583	5,676	2,725	7.9	10.0
令和6年度	140	844	22,282	6,091	2,906	7.7	11.0
対前年度増減率(%)	6.1	2.9	3.2	7.3	6.6	△2.5	

注1:「0人」の学級を含む。

2:教員数は、教育・保育職員数である。

3:就園率(%) =
$$\frac{\text{幼保連携型認定こども園修了者数(6,091人)}}{\text{小学校第1学年児童数(55,416人)}} \times 100$$

表 1 1 設置者別園数

区 分	総 数	国 立	公 立	私 立							
				計	学 校 法 人 立	社会福祉 法 人 立	財 団 法 人 立	社 団 法 人 立	宗 教 法 人 立	その他の 法 人 立	個 人 立
令 和 4 年 度	122	-	2	120	92	28	-	-	-	-	-
令 和 5 年 度	132	-	2	130	100	29	-	-	1	-	-
令 和 6 年 度	140	-	2	138	106	31	-	-	1	-	-
対前年度増減率(%)	6.1	-	0.0	6.2	6.0	6.9	-	-	0.0	-	-

表 1 2 1園あたり在園者数

区 分	総 数	国・公立	私 立
令 和 4 年 度	168.9	86.5	170.3
令 和 5 年 度	163.5	86.0	164.7
令 和 6 年 度	159.2	80.0	160.3

(2) 学級数

学級数（0人の学級は含まない。）は、前年度より23学級増加して826学級で、編制方式別で見ると、3歳児のみの学級が前年度より7学級増加して300学級、4歳児のみの学級が前年度より11学級増加し259学級、5歳児のみの学級が前年度より5学級増加して261学級であった。

収容人員別に学級数をみると、1～20人規模学級は前年度より20学級増加して342学級、21～30人規模学級は前年度より1学級減少して445学級、31～40人規模学級は前年度より4学級増加して38学級であった。

（表13・表14・統計表第15表）

表13 編制方式別学級数

区 分	学 級 数			構 成 比 (%)	
	令和5年度	令和6年度	比較増減率 (%)	令和5年度	令和6年度
総 数	803	826	2.9	100.0	100.0
3 歳 児 の み	293	300	2.4	36.5	36.3
4 歳 児 の み	248	259	4.4	30.9	31.4
5 歳 児 の み	256	261	2.0	31.9	31.6
3 歳 児 と 4 歳 児	-	-	-	-	-
3 歳 児 と 5 歳 児	-	-	-	-	-
4 歳 児 と 5 歳 児	2	2	0.0	0.2	0.2
3 歳 児 と 4 歳 児 と 5 歳 児	4	4	0.0	0.5	0.5

注1:「0人」の学級は含まれていない。

2:構成比は、小数点第2位以下を四捨五入しているため、合計が100%にならないことがある。

表14 収容人員別学級数と構成比

区 分	総 数	1～20人	21～30人	31～40人	41～50人	51人以上
令 和 4 年 度	767	320	392	52	3	-
令 和 5 年 度	803	322	446	34	-	1
令 和 6 年 度	826	342	445	38	-	1
対前年度増減率(%)	2.9	6.2	△0.2	11.8	-	0.0
構 成 比 (%)	100.0	41.4	53.9	4.6	-	0.1

注1:「0人」の学級は含まれていない。

2:構成比は、小数点第2位以下を四捨五入しているため、合計が100%にならないことがある。

(3) 在園者数

在園者数は前年度より699人増加して22,282人で、年齢別でみると、0歳児は前年度より6人減少して522人、1歳児は前年度より62人増加して1,716人、2歳児は前年度より118人増加して2,152人、3歳児は前年度より205人増加して5,745人、4歳児は前年度より141人増加して5,926人、5歳児は前年度より179人増加して6,221人であった。

また、認定区分別でみると、1号認定（3～5歳児）は前年度より121人減少して9,818人、2号認定（3～5歳児）は前年度より646人増加して8,074人、3号認定（0～2歳児）は前年度より174人増加して4,390人であった。（表10・表15・表16・統計表第20表）

表15 年齢別在園者数

区 分	総 数	0 歳	1 歳	2 歳	3 歳	4 歳	5 歳
令 和 4 年 度	20,610	473	1,527	1,871	5,419	5,662	5,658
令 和 5 年 度	21,583	528	1,654	2,034	5,540	5,785	6,042
令 和 6 年 度	22,282	522	1,716	2,152	5,745	5,926	6,221
対前年度増減率(%)	3.2	△1.1	3.7	5.8	3.7	2.4	3.0
構 成 比 (%)	100.0	2.3	7.7	9.7	25.8	26.6	27.9

注:構成比は、小数点第2位以下を四捨五入しているため、合計が100%にならないことがある。

表16 認定区分別在園者数

区 分	総 数	3～5歳 1号認定	3～5歳 2号認定	0～2歳 3号認定
令 和 4 年 度	20,610	9,677	7,062	3,871
令 和 5 年 度	21,583	9,939	7,428	4,216
令 和 6 年 度	22,282	9,818	8,074	4,390
対前年度増減率(%)	3.2	△1.2	8.7	4.1
構 成 比 (%)	100.0	44.1	36.2	19.7

注1:構成比は、小数点第2位以下を四捨五入しているため、合計が100%にならないことがある。

2:1号～3号認定は、子ども・子育て支援法第19条第1項第1号～3号に規定する者に係る区分。

1号認定＝教育標準時間認定、2号認定＝満3歳以上・保育認定、3号認定＝満3歳未満・保育認定

(4) 教員数

本務教員数(教育・保育職員数)は、前年度より181人増加して2,906人であった。

本務教員1人当たり園児数は、前年度より0.2人減少して7.7人であった。

(表10・表17・統計表第16表)

表 17 設置者別・男女別 本務教育・保育職員数

区 分	総 数			国・公立			私 立		
	計	男	女	計	男	女	計	男	女
令和4年度	2,561	160	2,401	27	1	26	2,534	159	2,375
令和5年度	2,725	167	2,558	27	1	26	2,698	166	2,532
令和6年度	2,906	165	2,741	30	1	29	2,876	164	2,712
対前年度増減率(%)	6.6	△1.2	7.2	11.1	0.0	11.5	6.6	△1.2	7.1

4 小学校

(1) 学校数

学校数は、前年度より3校減少して800校（本校のみ）であった。

設置者別にみると、国立1校、公立793校、私立6校であった。（表18・統計表第21表）

(2) 学級数

学級数は、前年度より167学級増加して14,060学級で、1校当たり学級数は前年度より0.3ポイント増加し、17.6学級であった。

学級編成別でみると、単式学級は前年度より33学級増加して11,902学級、複式学級は前年度より9学級増加して46学級、特別支援学級は前年度より127学級増加して2,114学級であった。

（表18・統計表第24表・第31表）

表18 小学校の推移

区分	学校数	学級数	うち特別支援学級数	児童数	うち特別支援学級児童数	本務教員数	1学級当たり児童数	1校当たり学級数
令和2年度	814	13,498	1,674	366,426	7,128	20,810	27.1	16.6
令和3年度	812	13,554	1,795	363,199	7,816	20,889	26.8	16.7
令和4年度	806	13,750	1,905	359,989	8,683	21,162	26.2	17.1
令和5年度	803	13,893	1,987	355,456	9,386	21,431	25.6	17.3
令和6年度	800	14,060	2,114	351,268	10,330	21,841	25.0	17.6
対前年度増減率(%)	△0.4	1.2	6.4	△1.2	10.1	1.9	△2.3	1.7

図1 学級数別構成比（小学校数）の推移

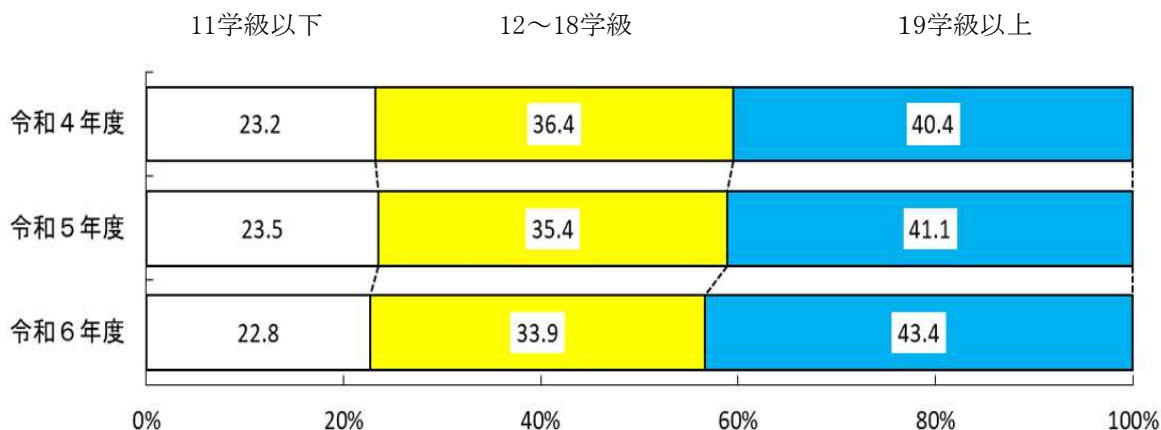

(3) 児童数

児童数は、前年度より4,188人減少して351,268人（男子児童179,415人、女子児童171,853人）で、16年連続で減少した。

また、特別支援学級の児童数は、前年度より944人増加して10,330人であった。

（表18・表19・統計表第25表・第31表）

表19 学年別児童数

区 分	総 数	1学年	2学年	3学年	4学年	5学年	6学年
令和2年度	366,426	59,562	59,698	60,018	61,828	62,480	62,840
令和3年度	363,199	59,091	59,609	59,827	60,102	61,953	62,617
令和4年度	359,989	59,074	59,183	59,673	59,890	60,169	62,000
令和5年度	355,456	56,893	59,186	59,306	59,834	59,990	60,247
令和6年度	351,268	55,416	56,941	59,344	59,434	60,006	60,127
対前年度増減率(%)	△ 1.2	△ 2.6	△ 3.8	0.1	△ 0.7	0.0	△ 0.2

(4) 教員数

本務教員数は、前年度より410人増加して21,841人であった。

男女別の内訳は、男性が8,292人、女性が13,549人で、構成比は男性が38.0%で前年度より0.1ポイント減少し、女性が62.0%で前年度より0.1ポイント増加した。（表2・表20・統計表第26表）

表20 教員数（本務者）

区 分	令和4年度	令和5年度	令和6年度
計	21,162	21,431	21,841
男	8,083	8,155	8,292
女	13,079	13,276	13,549
対前年度増減率(%)			
計	1.3	1.3	1.9
男	1.1	0.9	1.7
女	1.4	1.5	2.1
構 成 比 (%)			
男	38.2	38.1	38.0
女	61.8	61.9	62.0

5 中学校

(1) 学校数

学校数は、前年度より1校減少して、445校（本校443校、分校2校）であった。

設置者別にみると、国立1校、公立413校、私立31校であった。（表21・統計表第32表）

(2) 学級数

学級数は前年度と同様、6,166学級であった。1校当たり学級数は前年度より0.1ポイント増加して13.9学級であった。

学級編成別でみると、単式学級は前年度より61学級減少して5,178学級、複式学級は前年度と同数で1学級、特別支援学級は前年度より61学級増加して987学級であった。

（表21・統計表第35表）

表21 中学校の推移

区分	学校数	学級数	うち特別支援学級数	生徒数	うち特別支援学級生徒数	本務教員数	1学級当たり生徒数	1校当たり学級数
令和2年度	448	6,101	791	186,455	3,105	12,511	30.6	13.6
令和3年度	448	6,172	831	187,395	3,346	12,569	30.4	13.8
令和4年度	447	6,171	877	186,440	3,712	12,594	30.2	13.8
令和5年度	446	6,166	926	185,034	4,064	12,627	30.0	13.8
令和6年度	445	6,166	987	182,518	4,452	12,666	29.6	13.9
対前年度増減率(%)	△0.2	0.0	6.6	△1.4	9.5	0.3	△1.3	0.7

図2 学級数別構成比（中学校数）の推移

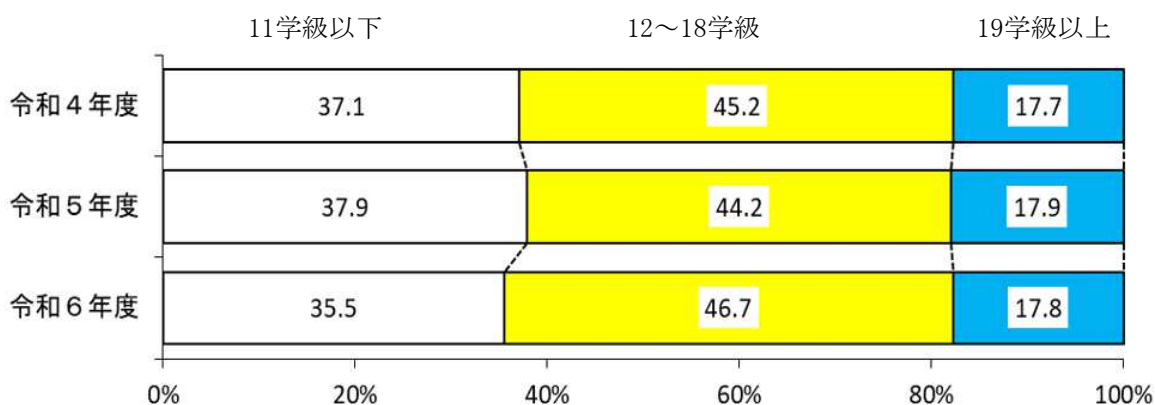

(3) 生徒数

生徒数は、前年度より2,516人減少して182,518人（男子生徒94,018人、女子生徒88,500人）であった。

また、特別支援学級の生徒数は、前年度より388人増加して4,452人であった。

（表21・表22・統計表第35表・第41表）

表22 学年別生徒数

区 分	総 数			1学年		2学年		3学年	
	計	男	女	男	女	男	女	男	女
令和2年度	186,455	95,894	90,561	32,153	30,528	32,395	30,216	31,346	29,817
令和3年度	187,395	96,393	91,002	31,769	30,194	32,147	30,562	32,477	30,246
令和4年度	186,440	95,792	90,648	31,782	29,876	31,786	30,209	32,224	30,563
令和5年度	185,034	95,217	89,817	31,508	29,699	31,876	29,901	31,833	30,217
令和6年度	182,518	94,018	88,500	30,610	28,768	31,540	29,778	31,868	29,954
対前年度増減率(%)	△ 1.4	△ 1.3	△ 1.5	△ 2.9	△ 3.1	△ 1.1	△ 0.4	0.1	△ 0.9

(4) 教員数

本務教員数は、前年度より39人増加して12,666人、本務教員1人当たり生徒数は前年度より0.3人減少して14.4人であった。

男女別の内訳は、男性が7,124人、女性が5,542人で、構成比は男性が56.2%で前年度より0.3ポイント減少し、女性が43.8%で前年度より0.3ポイント増加した。（表2・表23・統計表第36表）

表23 教員数（本務者）

区 分	令和4年度	令和5年度	令和6年度
計	12,594	12,627	12,666
男	7,160	7,133	7,124
女	5,434	5,494	5,542
対前年度増減率(%)			
計	0.2	0.3	0.3
男	△ 0.3	△ 0.4	△0.1
女	0.8	1.1	0.9
構 成 比 (%)			
男	56.9	56.5	56.2
女	43.1	43.5	43.8

6 義務教育学校

(1) 学校数

学校数は、前年度より1校増加して、3校（本校のみ）であった。

設置者別にみると、公立3校であった。（表24・統計表第46表）

(2) 学級数

学級数は、前年度より14学級増加して39学級であった。

（表24・統計表第49表）

表24 義務教育学校の推移

区分	学校数	学級数	児童生徒数	本務教員数	1学級当たり児童生徒数	1校当たり学級数
令和5年度	2	25	518	53	20.7	12.5
令和6年度	3	39	770	91	19.7	13.0
対前年度増減率(%)	50.0	56.0	48.6	71.7	△4.8	4.0

(3) 児童生徒数

児童生徒数は、前年度より252人増加して770人（男子382人、女子388人）であった。

（表25・統計表第50表）

表25 学年別児童生徒数

区分	総数	1学年	2学年	3学年	4学年	5学年	6学年
令和5年度	518	52	41	54	70	63	59
令和6年度	770	68	74	68	82	94	91
対前年度増減率(%)	48.6	30.8	80.5	25.9	17.1	49.2	54.2

区分	7学年	8学年	9学年
令和5年度	61	55	63
令和6年度	97	95	101
対前年度増減率(%)	59.0	72.7	60.3

(4) 教員数

本務教員数は、前年度より38人増加して91人であった。

本務教員1人当たり児童生徒数は8.5人で、前年度より1.3人減少した。

男女別の内訳は、男性教員が43人、女性教員が48人であった。（表2・表26・統計表第51表）

表26 教員数（本務者）

区分	総数			構成比	
	計	男	女	男	女
令和5年度	53	26	27	49.1	50.9
令和6年度	91	43	48	47.3	52.7
対前年度増減率(%)	71.7	65.4	77.8	△3.7	3.5

7 高等学校（全日制・定時制）

(1) 学校数

学校数は、前年度と同様で191校（本校のみ）校であった。

設置者内訳は、国立1校、公立142校（県立137校・市立5校）、私立48校であった。

課程別でみると、全日制は167校、定時制は5校、併置は19校であった。（表27・統計表第57表）

(2) 生徒数

生徒数は、前年度より850人減少して159,512人で、10年連続で減少した。課程別では全日制（本科）が前年度より891人減少して155,578人、定時制は前年度より50人増加して3,767人であった。

男女別でみると男子生徒は前年度より193人減少して83,363人、女子生徒は前年度より657人減少して76,149人であった。（表27・統計表第62表）

表27 高等学校の推移

区分	学校数	生徒数				学科別生徒数(本科)						本教員数	本務教員1人当たり生徒数
		総数	全日制(本科)	定時制(本科)	全日制(専攻科)	普通科	農業科	工業科	商業科	家庭科	左記以外		
令和2年度	193	167,972	163,536	4,253	183	134,349	2,782	7,967	8,194	1,085	13,412	11,091	15.1
令和3年度	193	163,986	159,812	3,994	180	131,418	2,752	7,658	7,828	1,078	13,072	11,025	14.9
令和4年度	193	161,843	157,895	3,768	180	130,495	2,638	7,303	7,572	1,067	12,588	11,082	14.6
令和5年度	191	160,362	156,469	3,717	176	130,147	2,545	6,897	7,224	1,059	12,314	11,038	14.5
令和6年度	191	159,512	155,578	3,767	167	129,635	2,527	6,646	7,172	1,039	12,326	11,036	14.5
対前年度増減率(%)	0.0	△ 0.5	△ 0.6	1.3	△ 5.1	△ 0.4	△ 0.7	△ 3.6	△ 0.7	△ 1.9	0.1	△ 0.0	0.0
構成比(%)		100.0	97.5	2.4	0.1	81.4	1.6	4.2	4.5	0.7	7.7		

注1:学科別生徒数は、本科のみ。

2:構成比は、小数点第2位以下を四捨五入しているため、合計が100%にならないことがある。

(3) 入学状況（本科）

入学志願者は前年度より1,404人減少して104,274人で、入学者は前年度より1,244人減少して53,901人であった。入学者は、定員を1,704人下回った。

入学者のうち他県卒業者は、前年度より37人減少して2,247人であった。（表28・統計表第67表）

表28 高等学校入学状況（本科）

区 分	入学定員	入学志願者	入学者	入学者のうち 他県卒業者	入学者のうち 過年度卒業者
総 数					
令和4年度	57,145	108,102	55,331	2,162	76
令和5年度	56,445	105,678	55,145	2,284	84
令和6年度	55,605	104,274	53,901	2,247	99
対前年度増減率(%)	△ 1.5	△ 1.3	△ 2.3	△ 1.6	17.9
全 日 制					
令和4年度	55,005	106,994	54,250	2,125	19
令和5年度	54,305	104,519	54,012	2,255	22
令和6年度	53,465	102,973	52,698	2,218	32
対前年度増減率(%)	△ 1.5	△ 1.5	△ 2.4	△ 1.6	45.5
定 時 制					
令和4年度	2,140	1,108	1,081	37	57
令和5年度	2,140	1,159	1,133	29	62
令和6年度	2,140	1,301	1,203	29	67
対前年度増減率(%)	0.0	12.3	6.2	0.0	8.1

(4) 教員数

本務教員数は、前年度より2人減少して11,036人であった。

男女別の内訳は、男性が7,537人、女性が3,499人で、構成比は男性が68.3%で前年度より0.2ポイント減少し、女性が31.7%で前年度より0.2ポイント増加した。

また、兼務教員数は、前年度より77人増加して3,416人で、うち男性教員は前年度より47人増加して2,020人、女性教員は前年度より30人増加して1,396人であった。（表27・表29・統計表第69表）

表29 設置者別・男女別教員数

区 分	本 務 教 員 数												兼 務 教 員 数			
	総 数					国・公立				私 立			総 数			
	計	男	女	構成比		男	女	構成比		男	女	構成比		計	男	女
				男	女			男	女			男	女			
令和4年度	11,082	7,646	3,436	69.0	31.0	5,473	2,663	67.3	32.7	2,173	773	73.8	26.2	3,345	1,966	1,379
令和5年度	11,038	7,560	3,478	68.5	31.5	5,420	2,693	66.8	33.2	2,140	785	73.2	26.8	3,339	1,973	1,366
令和6年度	11,036	7,537	3,499	68.3	31.7	5,394	2,697	66.7	33.3	2,143	802	72.8	27.2	3,416	2,020	1,396
対前年度増減率(%)	△0.0	△0.3	0.6	△0.3	0.6	△0.5	0.1	△0.1	0.3	0.1	2.2	△0.5	1.5	2.3	2.4	2.2

8 中等教育学校

(1) 学校数

学校数は、前年度より1校増加して2校（本校）であった。

設置者別にみると、公立1校、私立1校であった。（表30・統計表第95表）

(2) 学級数

学級数は、令和6年度から後期課程の第3学年が加わり、前年度より16学級増加して36学級で、単式学級のみであった。（表30）

表30 中等教育学校の推移

区分	学校数	学級数	生徒数	本務教員数	1学級当たり 生徒数	1校当たり 学級数
令和5年度	1	20	778	73	38.9	20.0
令和6年度	2	36	1,315	120	36.5	18.0
（前期課程）	…	24	865	…	36.0	…
（後期課程）	…	12	450	…	37.5	…
対前年度増減率(%)	100	80.0	69.0	64.4	△ 6.2	△ 10.0

注：後期課程の学級数はホームルームの数である。

(3) 生徒数

生徒数は、前期課程で前年度より392人増加して865人（男子470人、女子395人）であった。

後期課程の生徒数は450人（男子224人、女子226人）であった。

（表31・統計表第98表）

表31 学年別生徒数

区分	総数	1学年	2学年	3学年	総数	1学年	2学年	3学年
	(前期課程)				(後期課程)			
令和5年度	473	160	158	155	305	155	150	-
令和6年度	865	550	157	158	450	152	153	145
対前年度増減率(%)	82.9	243.8	△ 0.6	1.9	47.5	△ 1.9	2.0	

(4) 教員数

本務教員数は前年度より47人増加して120人で、本務教員1人当たり生徒数は11.0人であった。

男女別の内訳は、男性が79人、女性が41人であった。（表2・表32・統計表第99表）

表32 教員数（本務者）

区分	総数				
	計	男	女	構成比	
				男	女
令和5年度	73	42	31	57.5	42.5
令和6年度	120	79	41	65.8	34.2
対前年度増減率(%)	64.4	88.1	32.3	14.4	△ 19.5

9 特別支援学校

(1) 学校数

学校数は59校で前年度より3校増加した。

また、設置者別にみると、国立1校、県立53校、市立4校、私立1校であった。（表33・統計表第104表）

(2) 学級数

学級数は、前年度より41学級増加して2,112学級で、部別内訳で見ると、幼稚部は前年度より2学級増加して19学級、小学部は前年度より3学級減少して908学級、中学部は前年度より24学級増加して509学級、高等部が前年度より18学級増加して676学級であった。（表33・統計表第107表）

(3) 在学者数

在学者数は、前年度より235人増加して9,036人で、過去最多であった。（表33・統計表第108表）

表33 特別支援学校の推移

区分	学 校 数	学 級 数					在 学 者 数										
		総 数	幼 稚 部	小 学 部	中 学 部	高 等 部	総 数	男	女	幼 稚 部		小 学 部		中 学 部		高 等 部	
										男	女	男	女	男	女	男	女
令和2年度	46	1,904	19	801	463	621	7,991	5,373	2,618	37	28	1,972	861	1,112	563	2,252	1,166
令和3年度	49	1,923	18	827	462	616	8,183	5,458	2,725	26	31	2,049	927	1,134	574	2,249	1,193
令和4年度	52	1,994	16	853	476	649	8,447	5,685	2,762	26	27	2,151	950	1,203	570	2,305	1,215
令和5年度	56	2,071	17	911	485	658	8,801	5,928	2,873	23	26	2,324	1,021	1,231	589	2,350	1,237
令和6年度	59	2,112	19	908	509	676	9,036	6,144	2,892	27	22	2,383	1,023	1,296	635	2,438	1,212
対前年度 増減率(%)	5.4	2.0	11.8	△0.3	4.9	2.7	2.7	3.6	0.7	17.4	△15.4	2.5	0.2	5.3	7.8	3.7	△2.0

(4) 教員数と職員数

本務教員数は、前年度より129人増加して4,795人、本務教員1人当たり在学者数は1.9人で前年度と同数であった。

また、本務職員数は、前年度より6人増加して505人であった。（表2・表34・統計表第111表・第112表）

表34 教員数・職員数

教 員 数 (本 務 者)				職 員 数 (本 務 者)			
令和5年度	令和6年度			令和5年度	令和6年度		
総 数	総 数	男	女	総 数	総 数	男	女
4,666	4,795	2,003	2,792	499	505	206	299

10 専修学校

(1) 学校数

学校数は、前年度より1校増加して106校であった。

設置者別にみると、国立2校、公立5校、私立99校であった。(表35・統計表第118表)

表35 専修学校の推移

区 分	学校数	生 徒 数			教 員 数		本 務 教 員 1 人 当 た り 生 徒 数	職 員 数 本 務 者
		総 数	男	女	本 務 者	兼 務 者		
令 和 2 年 度	106	21,538	9,933	11,605	1,435	3,373	15.0	581
令 和 3 年 度	106	21,750	9,808	11,942	1,443	3,387	15.1	527
令 和 4 年 度	105	20,605	9,053	11,552	1,413	3,440	14.6	520
令 和 5 年 度	105	19,359	8,307	11,052	1,387	3,529	14.0	516
令 和 6 年 度	106	20,271	9,175	11,096	1,390	3,585	14.6	530
対前年度増減率(%)	1.0	4.7	10.4	0.4	0.2	1.6	4.3	2.7

(2) 課程別学科数

学科数(延べ)は、前年度より2学科減少して263学科であった。(表36・統計表第120表)

表36 課程別学科数

区 分	総 数			高 等 課 程			専 門 課 程			一 般 課 程		
	計	昼 間	そ の 他	計	昼 間	そ の 他	計	昼 間	そ の 他	計	昼 間	そ の 他
令 和 4 年 度	266	244	22	17	15	2	243	223	20	6	6	-
令 和 5 年 度	265	243	22	16	14	2	243	223	20	6	6	-
令 和 6 年 度	263	242	21	15	14	1	242	222	20	6	6	-

(3)生徒数

生徒数は、前年度より912人増加して20,271人であった。

男女別でみると、男子が前年度より868人増加して9,175人、女子が前年度より44人増加して11,096人であった。

次に学科別生徒数の割合をみると、医療関係が7,047人（34.8%）で最も多く、次いで工業関係が3,998人（19.7%）、文化・教養関係が3,112人（15.4%）であった。

（表35・表37・統計表第126表）

表37 学科別生徒数

区 分	総 数	工 業	農 業	医 療	衛 生	教 育・ 社会福祉	商 業 実 務	服飾・ 家 政	文化・ 教 養	総 数 の うち
										昼 間 の 生 徒 数
令 和 4 年 度	20,605	3,885	253	7,729	2,271	1,474	2,251	13	2,729	20,084
令 和 5 年 度	19,359	3,341	264	7,527	2,261	1,288	2,149	6	2,523	18,854
令 和 6 年 度	20,271	3,998	246	7,047	2,328	1,202	2,337	1	3,112	19,830
対前年度増減率(%)	4.7	19.7	△ 6.8	△ 6.4	3.0	△ 6.7	8.7	△ 83.3	23.3	5.2
構 成 比 (%)	100.0	19.7	1.2	34.8	11.5	5.9	11.5	0.0	15.4	97.8

注：構成比は、小数点第2位以下を四捨五入しているため、合計が100%にならないことがある。

(4)教員数と職員数

本務教員数は、前年度より3人増加して1,390人、兼務教員数は、前年度より56人増加して3,585人、本務教員1人当たり生徒数は、前年度より0.6人増加して14.6人であった。

本務職員数は、前年度より14人増加して530人であった。（表35・表38・統計表第123表）

表38 教員数・職員数

区 分	教 員 数								職 員 数 (本務者)
	総 数		高 等 課 程		専 門 課 程		一 般 課 程		
	本務者	兼務者	本務者	兼務者	本務者	兼務者	本務者	兼務者	
令 和 4 年 度	1,413	3,440	56	109	1,332	3,227	25	104	520
令 和 5 年 度	1,387	3,529	57	129	1,305	3,296	25	104	516
令 和 6 年 度	1,390	3,585	59	126	1,306	3,361	25	98	530
対前年度増減率(%)	0.2	1.6	3.5	△ 2.3	0.1	2.0	0.0	△ 5.8	2.7

11 各種学校

(1) 学校数

学校数は、24校で、前年度と同数であった。

設置者別にみると、私立のみであった。（表39・統計表第127表）

(2) 生徒数

生徒数は、前年度より201人減少して2,216人で、男女別でみると、男子が前年度より46人減少して996人、女子が前年度より155人減少して1,220人であった。

課程別生徒数の割合をみると、各種学校のみにある課程が1,089人（49.1%）で最も多く、次いで医療関係が570人（25.7%）、文化・教養関係が489人（22.1%）であった。

（表39・表40・統計表第131表）

(3) 教員数と職員数

本務教員数は、前年度と同様で165人、兼務教員数は、前年度より33人減少して466人、本務教員1人当たり生徒数は、前年度より1.2人減少して13.4人であった。

本務職員数は、前年度より2人増加して59人であった。（表39・統計表第129表）

表39 各種学校の推移

区 分	学校数	生 徒 数			教 員 数		本務教員 1人当たり 生徒数	職 員 数 (本務者)
		総 数	男	女	本務者	兼務者		
令和2年度	27	2,736	1,166	1,570	169	547	16.2	76
令和3年度	26	2,547	1,037	1,510	174	515	14.6	101
令和4年度	24	2,449	1,053	1,396	166	497	14.8	94
令和5年度	24	2,417	1,042	1,375	165	499	14.6	57
令和6年度	24	2,216	996	1,220	165	466	13.4	59
対前年度増減率(%)	0.0	△8.3	△4.4	△11.3	0.0	△6.6	△8.2	3.5

表40 課程別生徒数

区 分	総 数	工 業	農 業	医 療	衛 生	教 育・ 社会福祉	商 業 実務	家 政	文化・ 教 養	各種学校 のみに ある課程
令和4年度	2,449	-	-	743	-	-	81	8	419	1,198
令和5年度	2,417	-	-	677	-	-	75	10	686	969
令和6年度	2,216	-	-	570	-	-	59	9	489	1089
対前年度増減率(%)	△8.3	-	-	△15.8	-	-	△21.3	△10.0	△28.7	12.4
構 成 比 (%)	100.0	-	-	25.7	-	-	2.7	0.4	22.1	49.1

注：各種学校のみにある課程とは、自動車操縦、外国人学校等である。

Ⅱ 学校通信教育調査（高等学校）

(1) 学校数

通信制課程を設置している学校数は14校（うち公立1校及び私立3校は通信制課程以外の課程も併置）で、前年度と同様であった。（表41・統計表第87表）

(2) 生徒数

生徒数は、前年度より673人増加して7,017人であった。

男女別で見ると、男子が前年度より300人増加して3,269人、女子が前年度より373人増加して3,748人であった。

（表41・統計表第90表）

(3) 教員数と職員数

本務教員数は、前年度より8人増加して164人で、本務教員1人当たり生徒数は、前年度より2.1人増加して42.8人であった。本務職員数は、前年度より4人増加して40人であった。（表41・統計表第88表・第89表）

表41 高等学校（通信制課程）の推移

区分	学校数				協力校	学科数	生徒数			教員数(本務者)			教員1人当たりの生徒数	職員数(本務者)
	総数	国立	公立	私立			計	男	女	計	男	女		
令和2年度	12	-	1	11	-	16	5,445	2,862	2,583	145	113	32	37.6	38
令和3年度	12	-	1	11	-	16	5,254	2,646	2,608	142	112	30	37.0	39
令和4年度	13	-	1	12	-	17	5,614	2,690	2,924	150	112	38	37.4	36
令和5年度	14	-	1	13	-	18	6,344	2,969	3,375	156	121	35	40.7	36
令和6年度	14	-	1	13	-	18	7,017	3,269	3,748	164	123	41	42.8	40
対前年度増減率(%)	0.0	-	0	0.0	-	0.0	10.6	10.1	11.1	5.1	1.7	17.1	5.2	11.1

Ⅲ 卒業後の状況調査

1 中学校

(1) 卒業者数

令和6年3月の中学校卒業生数は、前年より719人減少して62,094人（男子31,860人、女子30,234人）であった。（表42・統計表第43表）

(2) 進路状況

進路別にみると、高等学校等進学者（通信制課程への進学者を含む。）は、前年より870人減少し61,325人であった。

進学率は、前年より0.2%減少して98.8%（男子98.7%、女子98.8%）であった。

また、中学校卒業生に占める就職者の割合は前回と同じく0.1%（男子0.2%、女子0.0%）

であった。（表42・統計表第43表）

表42 卒業後の進路状況

区分	卒業 者数 (A~G)	A 高進 等 学学 校 等 者	B 専(進 修高 等学 学課 程 校~ 者	C 専(一 修般 入学 課学 程 校~ 者	D 公(開 共発 職施 業学 能設 力等 者	E 就 職者 等 (※)	F 左 記 以 外 の 者	G 不 詳 ・ 死 亡	左記A・B・C・D のうち就職して いる者(再掲)				高進 等 学学 校 等 率 (%)	卒就 業職 者に の占 め割 合 (%)
									A の う ち	B の う ち	C の う ち	D の う ち		
令和2年3月	62,523	61,940	92	14	2	91	383	1	8	-	-	-	99.1	0.1
令和3年3月	61,178	60,638	70	28	9	88	343	2	17	-	-	-	99.1	0.2
令和4年3月	62,760	62,186	52	31	7	83	400	1	16	-	-	-	99.1	0.1
令和5年3月	62,813	62,195	49	35	4	69	461	-	11	-	-	-	99.0	0.1
令和6年3月	62,094	61,325	78	45	5	90	547	4	12	-	-	-	98.8	0.1
対前年増減率 (%)	△1.1	△1.4	59.2	28.6	25.0	30.4	18.7		9.1	-	-	-		

注1:進学率は卒業生総数のうちAの高等学校等に進学した者の割合で、通信制課程へ進学した者も含まれる。

2:卒業生に占める就職者の割合は、統計表第44表欄外注1参照。

※ E 就職者等とは、自営業主等、無期雇用労働者、有期雇用労働者、臨時労働者である。(統計表第43表参照)

(3) 進学状況

高等学校等への進学者を進学先別でみると、高等学校全日制は前年より1460人減少して54,899人、

高等学校定時制は75人増加して1,117人、高等学校通信制は467人増加して4,487人であった。

(表43・統計表第43表)

表 4 3 高等学校等への進学者数

区 分	高等学校 等入学 志願者数	高 等 学 校 等 進 学 者 数									
		総 数	高 等 学 校(本科)			中 等 教 育 学 校 後 期 課 程(本科)		高 等 学 校 (別 科)	高 等 専 門 学 校	特 別 支 援 学 校 高 等 部 (本 科)	総 数 の うち 他 県 進 学 者 (再 掲)
			全 日 制	定 時 制	通 信 制	全 日 制	定 時 制				
令和 2 年 3 月	59,567	61,940	57,477	1,142	2,578	-	-	-	129	614	7,270
令和 3 年 3 月	57,908	60,638	55,879	996	2,995	-	-	-	115	653	7,416
令和 4 年 3 月	58,948	62,186	56,995	967	3,447	-	-	1	124	652	7,740
令和 5 年 3 月	58,462	62,195	56,359	1,042	4,020	-	-	-	109	665	7,835
令和 6 年 3 月	57,451	61,325	54,899	1,117	4,487	-	-	-	139	683	8,049
対前年増減率 (%)	△ 1.7	△ 1.4	△ 2.6	7.2	11.6	-	-	-	27.5	2.7	2.7

注:入学志願者は高等学校(本科)の通信制課程への進学者を除く。

(4) 就職状況

就職者(就職進学者を含む。)を就職先の産業別にみると、最も多いのが第3次産業の43人(就職者総数の50.0%)で、次いで第2次産業の36人(就職者総数の41.9%)であった。

また、県外へ就職した者は16人で、就職者総数の18.6%を占めている。(表44・統計表44表)

表 4 4 産業別就職者数

区 分	総 数		第1次産業		第2次産業		第3次産業		左記以外のもの	
	令和5年 3月	令和6年 3月	令和5年 3月	令和6年 3月	令和5年 3月	令和6年 3月	令和5年 3月	令和6年 3月	令和5年 3月	令和6年 3月
総 数	70	86	5	3	32	36	29	43	4	4
男	55	73	2	2	27	33	24	34	2	4
女	15	13	3	1	5	3	5	9	2	-
県 内	52	70	4	3	29	34	15	30	4	3
県 外	18	16	1	-	3	2	14	13	-	1

注1:就職者総数には、就職進学者を含む。

2:就職者とは、「就職者等」のうち、「自営業主等」及び「無期雇用労働者」、「有期雇用労働者のうち雇用契約が1年以上かつフルタイム勤務相当の者(再掲)」をいう。(統計表第44表参照)

2 義務教育学校

(1) 卒業生数

令和6年3月の義務教育学校の卒業生数は、63人（男子30人、女子33人）であった。（表45・統計表第56表）

(2) 進路状況

進路別にみると、高等学校等進学者（通信制課程への進学者を含む）は、62人で、進学率は98.4%であった。
（表45・統計表第56表）

表45 卒業後の進路状況

区 分	卒 業 者 数	A 高 進 等 学 校 等 者	B 専 修 学 校 等 者	C 専 修 学 校 等 者	D 公 共 職 業 能 力 等 者	E 入 職 者 等	F 左 記 以 外 の 者	G 不 詳 ・ 死 亡	高 進 等 学 校 等 率 (%)	卒 業 者 に 占 め る 合 計 (%)
令 和 5 年 3 月	24	24	-	-	-	-	-	-	100.0	-
令 和 6 年 3 月	63	62	-	-	-	-	1	-	98.4	1.6

注：進学率は卒業生総数のうちAの高等学校等に進学した者の割合で、通信制課程へ進学した者も含まれる。

3 高等学校(全日制・定時制)

(1) 卒業生数

令和6年3月の高等学校本科の卒業生数は、前年より1,903人減少して50,543人（男子26,190人、女子24,353人）であった。（表46・統計表第77表）

(2) 進路状況

大学等進学率は前年より1.3ポイント上昇し65.9%（男子66.1%、女子65.7%）で、過去最高値だった。また、卒業生に占める就職者の割合は9.5%（男子11.0%、女子8.0%）で、8年連続で低下した。（表46・統計表第77表）

表46 卒業後の進路状況

区分	卒業生数	A 大学等進学者	B 専修門学課程	C 専修一般課程	D 公開入職施学能設力等者	E 就職者等 (左記A・B・C・Dを除く)			F 左記以外	G 不詳・死亡	左記A・B・C・Dのうち就職している者(再掲)		フルタイム勤務相当の者(再掲)	大学等進学率(%)	就職者の割合(%)
						自営業主労働者	無期雇用労働者	臨時労働者			左記A・B・C・Dのうち就職している者(再掲)	フルタイム勤務相当の者(再掲)			
令和2年3月	56,643	33,130	10,384	2,286	234	7,432	186	200	2,790	1	5	1	41	58.5	13.2
令和3年3月	55,098	33,440	10,373	1,977	196	6,389	166	84	2,471	2	12	1	49	60.7	11.7
令和4年3月	54,053	34,244	9,705	1,520	193	5,817	134	132	2,307	1	9	1	53	63.4	10.9
令和5年3月	52,446	33,885	8,904	1,367	169	5,429	128	136	2,428	-	6	3	69	64.6	10.5
令和6年3月	50,543	33,303	8,300	1,446	173	4,715	172	89	2,341	4	2	2	94	65.9	9.5
対前年増減率(%)	△3.6	△1.7	△6.8	5.8	2.4	△13.2	34.4	△34.6	△3.6		△66.7	△33.3	36.2		

注1:進学率は卒業生総数のうちAの大学等進学者の割合で、大学等の通信教育部へ進学した者も含まれる。
 2:「卒業生に占める就職者の割合」とは、卒業生のうち「自営業主等・無期雇用労働者」、「左記A・B・C・Dのうち就職している者(再掲)」、「左記E有期雇用労働者のうち雇用契約期間が一年以上、かつフルタイム勤務相当の者(再掲)」の占める割合である。
 3:平成31年3月までの就職者の割合は、注2の計算とは異なる。

(3) 進学状況

大学等進学者数（通信教育部への進学者を含む。）は、前年より582人減少して33,303人で、男子は前年より403人減少して17,313人、女子は前年より179人減少して15,990人であった。また、進学先別にみると、大学は前年より363人減少して31,792人、短期大学は前年より220人減少して1,388人、その他は前年より1人増加して123人であった。（表47・統計表第78表）

表47 大学・短期大学等別・男女別進学者数の推移

区分	総数				男				女			
	計	大学(学部)	短期大学(本科)	その他	計	大学(学部)	短期大学(本科)	その他	計	大学(学部)	短期大学(本科)	その他
令和4年3月	34,244	32,130	1,964	150	17,913	17,757	115	41	16,331	14,373	1,849	109
令和5年3月	33,885	32,155	1,608	122	17,716	17,590	104	22	16,169	14,565	1,504	100
令和6年3月	33,303	31,792	1,388	123	17,313	17,162	124	27	15,990	14,630	1,264	96
対前年増減率(%)	△1.7	△1.1	△13.7	0.8	△2.3	△2.4	19.2	22.7	△1.1	0.4	△16.0	△4.0
構成比(%)	100.0	95.5	4.2	0.4	100.0	99.1	0.7	0.2	100.0	91.5	7.9	0.6

注:構成比は、小数点第2位以下を四捨五入しているため、合計が100%にならないことがある。

(4) 就職状況

就職者総数（就職進学者等を含む。）は、4,813人であった。

就職先を産業別にみると、製造業が1,594人（就職者総数の33.1%）と最も多く、次いで卸売業、小売業722人（15.0%）、建設業463人（9.6%）であった。

次に、就職者総数を職業別にみると、生産工程従事者が1,598人（就職者総数の33.2%）と最も多く、次いでサービス職業従事者668人（13.9%）、事務従事者659人（13.7%）であった。

（表48・表49・統計表第84表・第85表）

表48 産業別就職者数

区 分	令和5年	令和6 年3月	うち県外 就職者	構成比 (%)	区 分	令和5年	令和6 年3月	うち県外 就職者	構成比 (%)
	3月					3月			
総 数	5,507	4,813	1,491	100.0	不 動 産 業 , 物 品 賃 貸 業	54	33	12	0.7
農 業 , 林 業	27	40	9	0.8	学 術 研 究 , 専 門 ・ 技 術 サ ー ビ ス 業	63	76	25	1.6
漁 業	2	-	-	0.0	宿 泊 業 , 宿 飲 食 サ ー ビ ス 業	228	221	143	4.6
鉱 業 , 採 石 業 , 砂 利 採 取 業	5	3	1	0.1	生 活 関 連 サ ー ビ ス 業 , 娯 楽 業	239	199	71	4.1
建 設 業	496	463	127	9.6	教 学 育 援 業 , 学 習 支 援 業	45	37	22	0.8
製 造 業	1,898	1,594	320	33.1	医 療 , 福 祉	340	243	29	5.0
電 気 ・ ガ ス ・ 熱 供 給 ・ 水 道 業	57	57	28	1.2	複 合 サ ー ビ ス 業	54	42	5	0.9
情 報 通 信 業	95	58	31	1.2	サ ー ビ ス 業 (他 に 分 類 さ れ な い も の)	202	203	96	4.2
運 輸 業 , 郵 便 業	386	364	150	7.6	公 務 (他 に 分 類 さ れ る も の を 除 く)	432	347	110	7.2
卸 売 業 , 小 売 業	762	722	265	15.0	上 記 以 外 の も の	36	52	25	1.1
金 融 業 , 保 険 業	86	59	22	1.2					

注1:就職者総数には就職進学者を含む。

2:構成比は、小数点第2位以下を四捨五入しているため、合計が100%にならないことがある。

表49 職業別就職者数

区 分	就職者 総 数	専門的・ 技術的 職業 従事者	事 務 従事者	販 売 従事者	サ ー ビ ス 職 業 従事者	保 安 職 業 従事者	農 林 漁 業 従事者	生 産 工 程 従事者	輸 送 ・ 機 械 運 転 従事者	建 設 ・ 採 掘 従事者	運 搬 ・ 清 掃 等 従事者	左 記 以 外 の も の
令和4年3月	5,880	45	827	668	819	407	55	2,047	183	441	334	54
令和5年3月	5,507	45	815	623	824	380	60	1,830	167	394	333	36
令和6年3月	4,813	63	659	603	668	321	42	1,598	158	449	199	53
構成比(%)	100.0	1.3	13.7	12.5	13.9	6.7	0.9	33.2	3.3	9.3	4.1	1.1

注1:就職者総数には就職進学者を含む。

2:構成比は、小数点第2位以下を四捨五入しているため、合計が100%にならないことがある。

4 高等学校(通信制)

(1) 卒業生数

令和6年3月の卒業生数は1,534人(男子680人、女子854人)であった。

(表50・統計表第92表)

(2) 進路状況

大学等進学率は前年より2.7ポイント上昇し19.4%であった。卒業者に占める就職者の割合は14.1%であった。

(表50・統計表第92表)

表50 卒業後の進路状況

区分	卒業生数	A 大学等進学者	B 専進専修門課程校	C 専等専一修入般課程校	D 公開入職施学能設力等者	E 就職者等 (左記A・B・C・Dを除く)			F 左記以外の者	G 不詳・死亡	左記A・B・C・Dのうち就職している者(再掲)	左記E有期雇用労働者(再掲)	フルタイム勤務相当の者(再掲)	大学等進学率(%)	卒占就職者の割合(%)
						自営・無期雇用主労働者	有期雇用労働者	臨時労働者							
令和2年3月	1,213	139	290	23	10	258	110	73	310	-	-	25	11.5	23.3	
令和3年3月	1,295	172	312	17	11	240	115	97	330	-	-	23	13.3	20.3	
令和4年3月	1,289	209	310	6	14	191	83	126	350	-	-	11	16.2	15.7	
令和5年3月	1,457	244	384	19	2	210	55	154	389	-	-	18	16.7	15.6	
令和6年3月	1,534	298	359	12	4	205	72	146	438	-	-	12	19.4	14.1	
対前年増減率(%)	5.3	22.1	△6.5	△36.8	100.0	△2.4	30.9	△5.2	12.6	-	-	△33.3			

注1: 進学率は卒業生総数のうちAの大学等進学者の割合で、大学等の通信教育部へ進学した者も含まれる。

2: 平成31年3月卒業生の「E就職者等」は、雇用契約期間が1年未満で期間の定めのある者及び雇用契約期間の長さにかかわらず短時間勤務の者を含まない。また、「卒業者に占める就職者の割合」とは、卒業者のうち「E就職者等」及び「左記A・B・C・Dのうち就職している者(再掲)」の占める割合である。

3: 「卒業者に占める就職者の割合」とは、卒業者のうち「自営業主等・無期雇用労働者」、「左記A・B・C・Dのうち就職している者(再掲)」、「左記E有期雇用労働者のうち雇用契約期間が一年以上、かつフルタイム勤務相当の者(再掲)」の占める割合である。

4: 平成31年3月までの就職者の割合は、注3の計算とは異なる。

(3) 進学状況

大学等進学者数(通信教育部への進学者を含む。)は、前年より54人増加して298人であった。

また、進学先別にみると、大学は前年より53人増加して241人、短期大学は前年より2人増加して31人、その他は前年より1人減少して26人であった。(表51・統計表第92表)

表51 大学・短期大学等別・男女別進学者数の推移

区分	総数				男				女			
	計	大学(学部)	短期大学(本科)	その他	計	大学(学部)	短期大学(本科)	その他	計	大学(学部)	短期大学(本科)	その他
令和4年3月	209	162	24	23	107	92	5	10	102	70	19	13
令和5年3月	244	188	29	27	108	92	3	13	136	96	26	14
令和6年3月	298	241	31	26	136	121	4	11	162	120	27	15

(4) 就職状況

就職者総数(就職進学者等を含む。)は、217人であった。

就職先を産業別にみると、製造業が46人(就職者総数の21.2%)と最も多く、次いで医療・福祉の33人(15.2%)であった。

次に、就職者総数を職業別にみると、サービス職業従事者が59人(就職者総数の27.2%)と最も多く、次いで生産工程従事者49人(22.6%)であった。(統計表第93・94表)

5 特別支援学校（中学部・高等部）

(1) 卒業者数

中学部の令和6年3月の卒業者数は、570人（男子394人、女子176人）であった。

高等部の令和6年3月の卒業者数は、1,159人（男子777人、女子382人）であった。

（表52・表53・統計表第116表・第117表）

(2) 進路状況

中学部卒業者の高等学校等進学者数は567人で、進学率は99.5%であった。

高等部卒業者の大学等進学者数は16人で、進学率は1.4%であった。

また、高等部卒業者の就職者数は184人で、卒業者に占める就職者の割合は、15.9%であった。

（表52・表53・統計表第116表・第117表）

表52 中学部の卒業後の進路状況

区分	卒業者数	高等学校等進学者数	就職者数	左記以外の者	進学率	卒業者に占める割合
令和4年3月	544	540	-	4	99.3	-
令和5年3月	578	575	-	3	99.5	-
令和6年3月	570	567	-	3	99.5	-
対前年増減率(%)	△1.4	△1.4	-	0.0	0.0	-

注：進学率は卒業者総数のうち高等学校等に進学した者の割合で、通信制課程へ進学した者も含まれる。

表53 高等部の卒業後の進路状況

区分	卒業者数	大学等進学者数	専修課程進学者数	進修一般課程進学者数	施設等能力開発者	就労者等			左記以外者	不詳・死亡	大学等進学率(%)	卒業者に占める割合(%)	
						自営業主等	無期雇用労働者	有期雇用労働者					
令和4年3月	1,072	14	3	-	5	85	256	1	136	708	-	1.3	20.6
令和5年3月	1,129	12	-	1	9	68	261	1	101	776	1	1.1	15.4
令和6年3月	1,159	16	2	-	6	66	269	-	118	753	-	1.4	15.9
対前年増減率(%)	2.7	33.3	-	-	△33.3	△2.9	3.1	-	16.8	△3.0	-	-	-

注1：進学率は卒業者総数のうち大学等進学者の割合で、大学等の通信教育学部へ進学した者も含まれる。

注2：「卒業者に占める就職者の割合」とは、卒業者のうち「自営業主等・無期雇用労働者」、「左記有期雇用労働者のうち雇用契約期間が一年以上、かつフルタイム勤務相当の者（再掲）」の占める割合である。

■ 統計表

1. 総括表	38
2. 幼稚園	40
3. 幼保連携型認定こども園	52
4. 小学校	63
5. 中学校	83
6. 中学校 卒業後の状況	100
7. 義務教育学校	105
8. 義務教育学校 卒業後の状況	110
9. 高等学校（全日制・定時制）	111
10. 高等学校（全日制・定時制）卒業後の状況	130
11. 高等学校（通信制）	149
12. 高等学校（通信制）卒業後の状況	151
13. 中等教育学校	153
14. 特別支援学校	158
15. 特別支援学校 卒業後の状況	164
16. 専修学校	165
17. 各種学校	175
18. 不就学学齢児童生徒調査	178
19. 学校施設調査	182

統計表の符号の用法

- 「 — 」 計数がない場合
- 「 0.0 」 計数が表示単位未満の場合
- 「 … 」 計数出現がありえない場合又は調査対象とならなかった場合
- 「 △ 」 当該数値の減少を示す場合

第1表 総括表 (国立・公立・私立)

区 分	学 校 数			学級数	園児・児童・生徒数			教員数 (本務者)	職員数 (本務者)
	計	本校	分校		計	男	女		
幼稚園									
令和5年度	491	491	1	3,324	69,597	34,995	34,602	5,710	1,145
令和6年度	484	484	-	3,171	63,169	31,793	31,376	5,594	1,122
国 立	1	1	-	3	76	35	41	5	-
公 立	39	39	-	103	1,515	778	737	231	8
私 立	444	444	-	3,065	61,578	30,980	30,598	5,358	1,114
幼保連携型認定こども園									
令和5年度	132	131	1	820	21,583	10,862	10,721	2,725	495
令和6年度	140	139	1	844	22,282	11,151	11,131	2,906	536
国 立	-	-	-	-	-	-	-	-	-
公 立	2	2	-	8	160	69	91	30	3
私 立	138	137	1	836	22,122	11,082	11,040	2,876	533
小 学 校									
令和5年度	803	803	-	13,893	355,456	181,767	173,689	21,431	1,841
令和6年度	800	800	-	14,060	351,268	179,415	171,853	21,841	1,819
国 立	1	1	-	18	622	313	309	27	1
公 立	793	793	-	13,945	347,944	177,814	170,130	21,629	1,792
私 立	6	6	-	97	2,702	1,288	1,414	185	26
中 学 校									
令和5年度	446	444	2	6,166	185,034	95,217	89,817	12,627	843
令和6年度	445	443	2	6,166	182,518	94,018	88,500	12,666	843
国 立	1	1	-	12	443	227	216	28	2
公 立	413	411	2	5,829	172,257	88,425	83,832	11,979	765
私 立	31	31	-	325	9,818	5,366	4,452	659	76
義務教育学校									
令和5年度	2	2	-	25	518	254	264	53	4
令和6年度	3	3	-	39	770	382	388	91	6
国 立	-	-	-	-	-	-	-	-	-
公 立	3	3	-	39	770	382	388	91	6
私 立	-	-	-	-	-	-	-	-	-
高等学校(全日制・定時制)									
令和5年度	191	191	-	...	160,362	83,556	76,806	11,038	1,946
令和6年度	191	191	-	...	159,512	83,363	76,149	11,036	1,954
国 立	1	1	-	...	477	156	321	44	8
公 立	142	142	-	...	105,339	53,336	52,003	8,047	1,443
私 立	48	48	-	...	53,696	29,871	23,825	2,945	503
中等教育学校									
令和5年度	1	1	-	20	778	389	389	73	7
令和6年度	2	2	-	36	1,315	694	621	120	10
国 立	-	-	-	-	-	-	-	-	-
公 立	1	1	-	24	925	462	463	97	7
(前期課程)	12	475	238	237
(後期課程)	12	450	224	226
私 立	-	1	-	12	390	232	158	23	3
特別支援学校									
令和5年度	56	44	12	2,071	8,801	5,928	2,873	4,666	499
令和6年度	59	44	15	2,112	9,036	6,144	2,892	4,795	505
国 立	1	1	-	9	56	40	16	29	1
公 立	57	42	15	2,098	8,963	6,087	2,876	4,758	502
私 立	1	1	-	5	17	17	-	8	2
専 修 学 校									
令和5年度	105	105	-	...	19,359	8,307	11,052	1,387	516
令和6年度	106	106	-	...	20,271	9,175	11,096	1,390	530
国 立	2	2	-	...	145	39	106	34	8
公 立	5	5	-	...	760	136	624	89	26
私 立	99	99	-	...	19,366	9,000	10,366	1,267	496
各 種 学 校									
令和5年度	24	24	-	...	2,417	1,042	1,375	165	57
令和6年度	24	24	-	...	2,216	996	1,220	165	59
国 立	-	-	-	...	-	-	-	-	-
公 立	-	-	-	...	-	-	-	-	-
私 立	24	24	-	...	2,216	996	1,220	165	59

区 分	学 校 数			生徒数			教員数 (本務者)	職員数 (本務者)
	計	独立校	併置校	計	男	女		
高等学校(通信制)								
令和5年度	14	10	4	6,344	2,969	3,375	156	36
令和6年度	14	10	4	7,017	3,269	3,748	164	40
国 立	-	-	-	-	-	-	-	-
公 立	1	-	1	3,430	1,506	1,924	57	12
私 立	13	10	3	3,587	1,763	1,824	107	28

*「高等学校(通信制)」のうち、公立1校と私立3校は通信制課程以外の課程も併置しているので、学校数は「高等学校」と重複計上。

第1表 設置者別園数

区分	総数	国立	公立					私立						
			計	県立	市立	町立	村立	計	学校法人立	財団法人立	社団法人立	宗教法人立	その他の法人立	個人立
令和5年度	491	1	39	-	31	8	-	451	433	-	-	7	-	11
令和6年度	484	1	39	-	31	8	-	444	427	-	-	7	-	10

第2表 学級数別園数

区分	総数	国立	公立	私立
令和5年度	491	1	39	451
令和6年度	484	1	39	444
0学級	20	-	6	14
1	2	-	2	-
2	7	-	4	3
3	76	1	20	55
4	33	-	4	29
5	37	-	1	36
6	81	-	2	79
7	55	-	-	55
8	31	-	-	31
9	56	-	-	56
10	36	-	-	36
11	17	-	-	17
12	14	-	-	14
13	10	-	-	10
14	4	-	-	4
15	-	-	-	-
16	1	-	-	1
17学級以上	4	-	-	4

注：「0学級」とは休園中等で学級が設置されていない幼稚園である。

第3表 在園者数別園数

区分	総数	国立	公立	私立
令和5年度	491	1	39	451
令和6年度	484	1	39	444
0人	20	-	6	14
1～50	68	-	19	49
51～100	117	1	12	104
101～150	97	-	2	95
151～200	74	-	-	74
201～250	69	-	-	69
251～300	25	-	-	25
301～400	13	-	-	13
401～500	1	-	-	1
501～600	-	-	-	-
601～700	-	-	-	-
701～800	-	-	-	-
801人以上	-	-	-	-

注1：在園者とは、満3歳以上で教育標準時間認定（いわゆる1号認定）を受けた者及び満3歳以上で保育認定（いわゆる2号認定）を受けた者をいう。

2：「0人」とは休園中等で在園者のいない幼稚園である。

第4表 編制方式別園数

区 分	総 数	国 立	公 立	私 立
令 和 5 年 度	474	1	36	437
令 和 6 年 度	464	1	33	430
3 歳 児 の み	1	-	-	1
4 歳 児 の み	-	-	-	-
5 歳 児 の み	6	-	2	4
3 歳 児 と 4 歳 児	2	-	1	1
3 歳 児 と 5 歳 児	-	-	-	-
4 歳 児 と 5 歳 児	4	-	3	1
3 歳児と 4 歳児と 5 歳児	451	1	27	423

注1：休園中等で在園者がいない「0人」の幼稚園は含まれていない。

2：「3歳児」には「満3歳児」を含む。

3：「満3歳児」とは、満3歳に達する日以降の翌年度4月1日を待たずに随時入園した者である。

第5表 編制方式別学級数

区 分	総 数	国 立	公 立	私 立
令 和 5 年 度	3,280	3	108	3,169
令 和 6 年 度	3,099	3	103	2,993
3 歳 児 の み	1,111	1	31	1,079
4 歳 児 の み	960	1	35	924
5 歳 児 の み	1,001	1	37	963
3 歳 児 と 4 歳 児	4	-	-	4
3 歳 児 と 5 歳 児	1	-	-	1
4 歳 児 と 5 歳 児	2	-	-	2
3 歳児と 4 歳児と 5 歳児	20	-	-	20

注：学級は設置されているが、5月1日現在在園者がいない学級は含まれていない。

第6表 職名別教員数

区分	総数				国立			
	本務者		兼務者		本務者		兼務者	
	男	女	男	女	男	女	男	女
令和5年度	405	5,305	140	1,461	2	3	-	6
令和6年度	406	5,188	130	1,531	2	3	-	6
園長	214	210	28	13	-	-	-	1
副園長	63	174	8	4	1	-	-	-
教頭	4	39	-	2	-	-	-	-
主幹教諭	8	179	-	1	-	-	-	-
指導教諭	5	80	2	5	-	-	-	-
教諭	95	4,396	23	1,257	1	2	-	-
助教諭	2	82	3	136	-	-	-	-
養護教諭	-	5	-	2	-	1	-	-
養護助教諭	-	-	3	4	-	-	-	-
栄養教諭	-	5	-	2	-	-	-	-
講師	15	18	63	105	-	-	-	5
教育補助員	11	183	40	502	-	-	-	-

区分	公立				私立			
	本務者		兼務者		本務者		兼務者	
	男	女	男	女	男	女	男	女
令和5年度	10	239	13	21	393	5,063	127	1,434
令和6年度	8	223	7	38	396	4,962	123	1,487
園長	6	18	6	3	208	192	22	9
副園長	-	11	1	-	62	163	7	4
教頭	-	-	-	1	4	39	-	1
主幹教諭	-	1	-	-	8	178	-	1
指導教諭	-	3	-	-	5	77	2	5
教諭	2	189	-	33	92	4,205	23	1,224
助教諭	-	-	-	-	2	82	3	136
養護教諭	-	1	-	1	-	3	-	1
養護助教諭	-	-	-	-	-	-	3	4
栄養教諭	-	-	-	-	-	5	-	2
講師	-	-	-	-	15	18	63	100
教育補助員	-	14	-	23	11	169	40	479

注：教育補助員は、別掲を示す。

第7表 設置者別在園者数

区分	総数	国立	公立				私立						
			計	県立	市立	町立	計	学校法人立	財団法人立	社団法人立	団法人立	宗教法人立	その他の法人立
令和5年度	69,597	79	1,722	-	1,722	67,796	65,905	-	-	583	-	1,308	
令和6年度	63,169	76	1,515	-	1,515	61,578	59,940	-	-	514	-	1,124	
男	31,793	35	778	-	778	30,980	30,125	-	-	272	-	583	
女	31,376	41	737	-	737	30,598	29,815	-	-	242	-	541	

第8表 年齢別在園者数・入園者数

区分	総数			3歳											
				計			満3歳児入園 (本年度入園)			3歳児入園 (本年度入園)			前年度間入園		
	計	男	女	計	男	女	計	男	女	計	男	女	計	男	女
令和5年度	69,597	34,995	34,602	20,922	10,465	10,457	392	186	206	16,918	8,493	8,425	3,612	1,786	1,826
令和6年度	63,169	31,793	31,376	18,550	9,342	9,208	425	203	222	14,116	7,147	6,969	4,009	1,992	2,017
1号認定	61,677	18,074	425	13,774	3,875
2号認定	1,492	476	-	342	134

区分	4歳								
	計			3歳児入園			4歳児入園 (本年度入園)		
	計	男	女	計	男	女	計	男	女
令和5年度	23,474	11,810	11,664	22,144	11,082	11,062	1,330	728	602
令和6年度	21,206	10,699	10,507	20,051	10,072	9,979	1,155	627	528
1号認定	20,708	19,570	1,138
2号認定	498	481	17

区分	5歳												本年度入園計 (再掲)		
	計			3歳児入園			4歳児入園			5歳児入園 (本年度入園)					
	計	男	女	計	男	女	計	男	女	計	男	女	計	男	女
令和5年度	25,201	12,720	12,481	22,829	11,517	11,312	1,906	989	917	466	214	252	19,106	9,621	9,485
令和6年度	23,413	11,752	11,661	21,349	10,648	10,701	1,705	927	778	359	177	182	16,055	8,154	7,901
1号認定	22,895	20,872	1,669	354	15,691
2号認定	518	477	36	5	364

注1：3歳の「満3歳児入園」は、令和6年4月2日時点では2歳であったが令和6年5月1日までに満3歳となり、入園した者である。

2：3歳の「前年度間入園」は、前年度間途中に満3歳となり、令和5年4月1日を待たずに入園した者である。

第9表 市町村別園数 ・ 学級数 ・

区 分	園 数				学 級 数				教 員 数 (本 務 者)						教 員 数			
	総数	国立	公立	私立	総数	国立	公立	私立	総数	国立		公立		私立		総数	国立	
										男	女	男	女	男	女		男	女
令和5年度	491	1	39	451	3,324	3	113	3,208	5,710	2	3	10	239	393	5,063	1,601	-	6
令和6年度	484	1	39	444	3,171	3	103	3,065	5,594	2	3	8	223	396	4,962	1,661	-	6
さいたま市	98	1	-	97	649	3	-	646	1,231	2	3	-	-	94	1,132	381	-	6
(西 区)	6	-	-	6	49	-	-	49	80	-	-	-	-	5	75	21	-	-
(北 区)	9	-	-	9	69	-	-	69	103	-	-	-	-	9	94	41	-	-
(大宮区)	11	-	-	11	61	-	-	61	118	-	-	-	-	6	112	44	-	-
(見沼区)	10	-	-	10	70	-	-	70	137	-	-	-	-	12	125	46	-	-
(中央区)	5	-	-	5	24	-	-	24	43	-	-	-	-	3	40	10	-	-
(桜 区)	7	-	-	7	51	-	-	51	104	-	-	-	-	7	97	24	-	-
(浦和区)	13	1	-	12	82	3	-	79	158	2	3	-	-	13	140	68	-	6
(南 区)	13	-	-	13	86	-	-	86	179	-	-	-	-	11	168	66	-	-
(緑 区)	9	-	-	9	70	-	-	70	158	-	-	-	-	16	142	15	-	-
(岩槻区)	15	-	-	15	87	-	-	87	151	-	-	-	-	12	139	46	-	-
川 越 市	24	-	-	24	184	-	-	184	294	-	-	-	-	20	274	87	-	-
熊 谷 市	11	-	1	10	61	-	2	59	98	-	-	-	4	10	84	39	-	-
川 口 市	38	-	2	36	264	-	6	258	443	-	-	-	12	32	399	89	-	-
行 田 市	8	-	-	8	54	-	-	54	85	-	-	-	-	5	80	47	-	-
秩 父 市	1	-	1	-	1	-	1	-	2	-	-	-	2	-	-	2	-	-
所 沢 市	20	-	1	19	143	-	1	142	235	-	-	-	3	16	216	58	-	-
飯 能 市	5	-	1	4	30	-	3	27	45	-	-	-	4	5	36	11	-	-
加 須 市	14	-	13	1	32	-	26	6	55	-	-	2	43	-	10	19	-	-
本 庄 市	4	-	-	4	18	-	-	18	41	-	-	-	-	2	39	9	-	-
東 松 山 市	8	-	-	8	56	-	-	56	96	-	-	-	-	4	92	62	-	-
春 日 部 市	16	-	-	16	106	-	-	106	187	-	-	-	-	17	170	65	-	-
狭 山 市	9	-	2	7	41	-	4	37	71	-	-	-	8	7	56	29	-	-
羽 生 市	3	-	-	3	19	-	-	19	35	-	-	-	-	3	32	8	-	-
鴻 巣 市	5	-	-	5	31	-	-	31	59	-	-	-	-	3	56	11	-	-
深 谷 市	9	-	8	1	34	-	24	10	89	-	-	1	71	-	17	14	-	-
上 尾 市	16	-	-	16	133	-	-	133	219	-	-	-	-	13	206	86	-	-
草 加 市	15	-	-	15	113	-	-	113	183	-	-	-	-	9	174	50	-	-
越 谷 市	19	-	-	19	159	-	-	159	295	-	-	-	-	18	277	60	-	-
蕨 市	3	-	-	3	19	-	-	19	33	-	-	-	-	3	30	6	-	-
戸 田 市	10	-	-	10	70	-	-	70	137	-	-	-	-	11	126	24	-	-
入 間 市	9	-	-	9	66	-	-	66	103	-	-	-	-	11	92	34	-	-
朝 霞 市	8	-	-	8	76	-	-	76	141	-	-	-	-	14	127	8	-	-
志 木 市	7	-	-	7	49	-	-	49	94	-	-	-	-	1	93	32	-	-
和 光 市	4	-	-	4	28	-	-	28	58	-	-	-	-	4	54	18	-	-
新 座 市	10	-	-	10	79	-	-	79	127	-	-	-	-	9	118	46	-	-
桶 川 市	4	-	-	4	25	-	-	25	42	-	-	-	-	3	39	10	-	-
久 喜 市	8	-	2	6	34	-	8	26	76	-	-	2	23	7	44	32	-	-
北 本 市	7	-	-	7	51	-	-	51	88	-	-	-	-	9	79	38	-	-
八 潮 市	5	-	-	5	42	-	-	42	68	-	-	-	-	4	64	20	-	-
富 士 見 市	6	-	-	6	39	-	-	39	72	-	-	-	-	5	67	8	-	-

教員数 ・ 職員数 ・ 修了者数

(兼務者)				職員数 (本務者)						修了者数 (令和6年3月修了者)							
公立		私立		総数	国立		公立		私立		総数	国立		公立		私立	
男	女	男	女		男	女	男	女	男	女		男	女	男	女	男	女
13	21	127	1,434	1,145	-	-	5	6	661	473	27,587	15	15	423	379	13,749	13,006
7	38	123	1,487	1,122	-	-	1	7	630	484	25,692	14	16	391	352	12,532	12,387
-	-	21	354	221	-	-	-	-	119	102	5,431	14	16	-	-	2,728	2,673
-	-	-	21	18	-	-	-	-	14	4	380	-	-	-	-	181	199
-	-	3	38	22	-	-	-	-	11	11	538	-	-	-	-	279	259
-	-	12	32	24	-	-	-	-	7	17	475	-	-	-	-	239	236
-	-	2	44	33	-	-	-	-	21	12	540	-	-	-	-	277	263
-	-	1	9	7	-	-	-	-	4	3	187	-	-	-	-	90	97
-	-	-	24	17	-	-	-	-	10	7	555	-	-	-	-	270	285
-	-	1	61	21	-	-	-	-	10	11	728	14	16	-	-	363	335
-	-	2	64	22	-	-	-	-	10	12	713	-	-	-	-	359	354
-	-	-	15	27	-	-	-	-	13	14	667	-	-	-	-	342	325
-	-	-	46	30	-	-	-	-	19	11	648	-	-	-	-	328	320
-	-	1	86	84	-	-	-	-	49	35	1,501	-	-	-	-	750	751
1	1	1	36	27	-	-	-	-	18	9	448	-	-	7	-	216	225
-	-	10	79	92	-	-	-	2	55	35	2,546	-	-	21	16	1,235	1,274
-	-	2	45	22	-	-	-	-	16	6	358	-	-	-	-	176	182
1	1	-	-	-	-	-	-	-	-	-	1	-	-	1	-	-	-
-	-	5	53	63	-	-	-	-	38	25	1,069	-	-	-	4	535	530
-	-	2	9	9	-	-	-	1	3	5	170	-	-	2	1	87	80
5	2	1	11	1	-	-	-	-	-	1	280	-	-	117	107	29	27
-	-	1	8	7	-	-	-	-	5	2	144	-	-	-	-	88	56
-	-	2	60	23	-	-	-	-	14	9	429	-	-	-	-	222	207
-	-	4	61	38	-	-	-	-	22	16	830	-	-	-	-	418	412
-	4	-	25	11	-	-	-	-	4	7	357	-	-	22	17	150	168
-	-	1	7	2	-	-	-	-	1	1	118	-	-	-	-	51	67
-	-	2	9	14	-	-	-	-	9	5	238	-	-	-	-	114	124
-	10	-	4	6	-	-	-	-	2	4	255	-	-	88	84	44	39
-	-	8	78	43	-	-	-	-	23	20	967	-	-	-	-	481	486
-	-	1	49	50	-	-	-	-	26	24	937	-	-	-	-	467	470
-	-	5	55	48	-	-	-	-	30	18	1,443	-	-	-	-	763	680
-	-	1	5	8	-	-	-	-	5	3	136	-	-	-	-	68	68
-	-	5	19	18	-	-	-	-	10	8	576	-	-	-	-	301	275
-	-	2	32	20	-	-	-	-	11	9	590	-	-	-	-	297	293
-	-	-	8	21	-	-	-	-	13	8	636	-	-	-	-	319	317
-	-	1	31	21	-	-	-	-	16	5	385	-	-	-	-	194	191
-	-	-	18	8	-	-	-	-	2	6	257	-	-	-	-	126	131
-	-	19	27	29	-	-	-	-	19	10	603	-	-	-	-	286	317
-	-	-	10	11	-	-	-	-	6	5	213	-	-	-	-	100	113
-	9	-	23	16	-	-	1	2	9	4	237	-	-	28	33	86	90
-	-	-	38	10	-	-	-	-	3	7	282	-	-	-	-	143	139
-	-	2	18	27	-	-	-	-	17	10	390	-	-	-	-	188	202
-	-	-	8	12	-	-	-	-	2	10	314	-	-	-	-	162	152

第9表 市町村別園数 ・ 学級数 ・

区 分	園 数				学 級 数				教 員 数 (本 務 者)						教 員 数			
	総数	国立	公立	私立	総数	国立	公立	私立	総数	国立		公立		私立		総数	国立	
										男	女	男	女	男	女		男	女
三 郷 市	8	-	-	8	57	-	-	57	72	-	-	-	-	6	66	12	-	-
蓮 田 市	4	-	-	4	17	-	-	17	41	-	-	-	-	6	35	5	-	-
坂 戸 市	8	-	-	8	56	-	-	56	93	-	-	-	-	5	88	52	-	-
幸 手 市	5	-	-	5	28	-	-	28	50	-	-	-	-	5	45	23	-	-
鶴ヶ島市	5	-	-	5	35	-	-	35	48	-	-	-	-	6	42	6	-	-
日 高 市	2	-	-	2	14	-	-	14	26	-	-	-	-	1	25	12	-	-
吉 川 市	6	-	-	6	41	-	-	41	82	-	-	-	-	6	76	19	-	-
ふじみ野市	8	-	-	8	43	-	-	43	75	-	-	-	-	5	70	31	-	-
白 岡 市	4	-	-	4	31	-	-	31	53	-	-	-	-	5	48	13	-	-
北足立郡																		
伊 奈 町	3	-	-	3	28	-	-	28	45	-	-	-	-	1	44	15	-	-
入間郡																		
三 芳 町	2	-	-	2	13	-	-	13	26	-	-	-	-	4	22	5	-	-
毛 呂 山 町	3	-	-	3	7	-	-	7	14	-	-	-	-	1	13	11	-	-
越 生 町	1	-	-	1	3	-	-	3	6	-	-	-	-	-	6	3	-	-
比企郡																		
滑 川 町	1	-	1	-	6	-	6	-	14	-	-	-	14	-	-	-	-	-
嵐 山 町	1	-	1	-	3	-	3	-	6	-	-	-	6	-	-	6	-	-
小 川 町	1	-	-	1	4	-	-	4	7	-	-	-	-	-	7	-	-	-
川 島 町	-	-	-	-	-	-	-	-	-	-	-	-	-	-	-	-	-	-
吉 見 町	1	-	-	1	3	-	-	3	6	-	-	-	-	1	5	-	-	-
鳩 山 町	1	-	1	-	3	-	3	-	2	-	-	1	1	-	-	5	-	-
ときがわ町	1	-	-	1	3	-	-	3	6	-	-	-	-	-	6	4	-	-
秩父郡																		
横 瀬 町	-	-	-	-	-	-	-	-	-	-	-	-	-	-	-	-	-	-
皆 野 町	1	-	1	-	3	-	3	-	8	-	-	1	7	-	-	-	-	-
長 瀨 町	1	-	-	1	3	-	-	3	10	-	-	-	-	1	9	2	-	-
小 鹿 野 町	-	-	-	-	-	-	-	-	-	-	-	-	-	-	-	-	-	-
東 秩 父 村	-	-	-	-	-	-	-	-	-	-	-	-	-	-	-	-	-	-
児玉郡																		
美 里 町	-	-	-	-	-	-	-	-	-	-	-	-	-	-	-	-	-	-
神 川 町	1	-	1	-	3	-	3	-	7	-	-	-	7	-	-	-	-	-
上 里 町	2	-	-	2	9	-	-	9	10	-	-	-	-	-	10	3	-	-
大里郡																		
寄 居 町	1	-	-	1	9	-	-	9	10	-	-	-	-	-	10	4	-	-
南埼玉郡																		
宮 代 町	4	-	-	4	16	-	-	16	29	-	-	-	-	2	27	10	-	-
北葛飾郡																		
杉 戸 町	4	-	3	1	21	-	10	11	36	-	-	1	18	1	16	11	-	-
松 伏 町	1	-	-	1	6	-	-	6	10	-	-	-	-	1	9	6	-	-

教員数 ・ 職員数 ・ 修了者数(つづき)

(兼務者)				職員数(本務者)						修了者数(令和6年3月修了者)							
公立		私立		総数	国立		公立		私立		総数	国立		公立		私立	
男	女	男	女		男	女	男	女	男	女		男	女	男	女	男	女
-	-	1	11	19	-	-	-	-	13	6	450	-	-	-	-	232	218
-	-	-	5	2	-	-	-	-	1	1	137	-	-	-	-	72	65
-	-	6	46	21	-	-	-	-	9	12	411	-	-	-	-	201	210
-	-	3	20	14	-	-	-	-	7	7	197	-	-	-	-	109	88
-	-	-	6	11	-	-	-	-	6	5	247	-	-	-	-	133	114
-	-	1	11	3	-	-	-	-	2	1	87	-	-	-	-	49	38
-	-	2	17	13	-	-	-	-	9	4	349	-	-	-	-	172	177
-	-	2	29	11	-	-	-	-	1	10	322	-	-	-	-	157	165
-	-	-	13	13	-	-	-	-	7	6	245	-	-	-	-	128	117
-	-	-	15	12	-	-	-	-	6	6	232	-	-	-	-	116	116
-	-	-	5	5	-	-	-	-	4	1	109	-	-	-	-	57	52
-	-	1	10	9	-	-	-	-	3	6	39	-	-	-	-	19	20
-	-	-	3	1	-	-	-	-	-	1	17	-	-	-	-	10	7
-	-	-	-	2	-	-	-	2	-	-	49	-	-	27	22	-	-
-	6	-	-	-	-	-	-	-	-	-	27	-	-	14	13	-	-
-	-	-	-	1	-	-	-	-	-	1	30	-	-	-	-	14	16
-	-	-	-	-	-	-	-	-	-	-	58	-	-	-	-	27	31
-	-	-	-	2	-	-	-	-	1	1	21	-	-	-	-	7	14
-	5	-	-	-	-	-	-	-	-	-	13	-	-	6	7	-	-
-	-	-	4	-	-	-	-	-	-	-	22	-	-	-	-	14	8
-	-	-	-	-	-	-	-	-	-	-	-	-	-	-	-	-	-
-	-	-	-	-	-	-	-	-	-	-	13	-	-	6	7	-	-
-	-	1	1	-	-	-	-	-	-	-	13	-	-	-	-	6	7
-	-	-	-	-	-	-	-	-	-	-	-	-	-	-	-	-	-
-	-	-	-	-	-	-	-	-	-	-	-	-	-	-	-	-	-
-	-	-	-	-	-	-	-	-	-	-	-	-	-	-	-	-	-
-	-	-	-	-	-	-	-	-	-	-	25	-	-	14	11	-	-
-	-	1	2	2	-	-	-	-	1	1	64	-	-	-	-	28	36
-	-	-	4	7	-	-	-	-	4	3	71	-	-	-	-	43	28
-	-	2	8	4	-	-	-	-	3	1	115	-	-	-	-	66	49
-	-	4	7	4	-	-	-	-	3	1	151	-	-	38	30	34	49
-	-	2	4	4	-	-	-	-	3	1	37	-	-	-	-	14	23

第10表 市町村別認可定員数

区分	認可定員数	在園者数								
		総数			3歳		4歳		5歳	
		計	男	女	男	女	男	女	男	女
令和5年度	122,303	69,597	34,995	34,602	10,465	10,457	11,810	11,664	12,720	12,481
令和6年度	119,946	63,169	31,793	31,376	9,342	9,208	10,699	10,507	11,752	11,661
うち国立	78	76	35	41	10	11	13	15	12	15
公立	5,391	1,515	778	737	193	202	279	252	306	283
私立	114,477	61,578	30,980	30,598	9,139	8,995	10,407	10,240	11,434	11,363
国立・公立の内訳										
さいたま市	78	76	35	41	10	11	13	15	12	15
(西区)	-	-	-	-	-	-	-	-	-	-
(北区)	-	-	-	-	-	-	-	-	-	-
(大宮区)	-	-	-	-	-	-	-	-	-	-
(見沼区)	-	-	-	-	-	-	-	-	-	-
(中央区)	-	-	-	-	-	-	-	-	-	-
(桜区)	-	-	-	-	-	-	-	-	-	-
(浦和区)	(78)	(76)	(35)	(41)	(10)	(11)	(13)	(15)	(12)	(15)
(南区)	-	-	-	-	-	-	-	-	-	-
(緑区)	-	-	-	-	-	-	-	-	-	-
(岩槻区)	-	-	-	-	-	-	-	-	-	-
川越市	-	-	-	-	-	-	-	-	-	-
熊谷市	70	6	6	-	-	-	4	-	2	-
川口市	210	81	43	38	12	10	17	16	14	12
行田市	-	-	-	-	-	-	-	-	-	-
秩父市	105	3	2	1	-	-	-	-	2	1
所沢市	140	1	1	-	-	-	-	-	1	-
飯能市	105	12	7	5	3	-	-	1	4	4
加須市	1,840	428	223	205	54	63	82	66	87	76
本庄市	-	-	-	-	-	-	-	-	-	-
東松山市	-	-	-	-	-	-	-	-	-	-
春日部市	-	-	-	-	-	-	-	-	-	-
狭山市	330	44	19	25	-	-	10	10	9	15
羽生市	-	-	-	-	-	-	-	-	-	-
鴻巣市	-	-	-	-	-	-	-	-	-	-
深谷市	945	397	202	195	49	53	73	68	80	74
上尾市	-	-	-	-	-	-	-	-	-	-
草加市	-	-	-	-	-	-	-	-	-	-
越谷市	-	-	-	-	-	-	-	-	-	-
蕨市	-	-	-	-	-	-	-	-	-	-
戸田市	-	-	-	-	-	-	-	-	-	-
入間市	-	-	-	-	-	-	-	-	-	-
朝霞市	-	-	-	-	-	-	-	-	-	-
志木市	-	-	-	-	-	-	-	-	-	-
和光市	-	-	-	-	-	-	-	-	-	-
新座市	-	-	-	-	-	-	-	-	-	-
桶川市	-	-	-	-	-	-	-	-	-	-
久喜市	280	125	78	47	18	16	31	13	29	18
北本市	-	-	-	-	-	-	-	-	-	-
八潮市	-	-	-	-	-	-	-	-	-	-
富士見市	-	-	-	-	-	-	-	-	-	-

注1：浦和区（）内は国立を示す。浦和区には公立幼稚園は設置されていない。注2：私立はP.50,51に掲載している。

・ 在園者数（2-1 国立・公立）

区 分	認可 定員数	在 園 者 数									
		総 数			3 歳		4 歳		5 歳		
		計	男	女	男	女	男	女	男	女	
三 郷 市	-	-	-	-	-	-	-	-	-	-	-
蓮 田 市	-	-	-	-	-	-	-	-	-	-	-
坂 戸 市	-	-	-	-	-	-	-	-	-	-	-
幸 手 市	-	-	-	-	-	-	-	-	-	-	-
鶴ヶ島市	-	-	-	-	-	-	-	-	-	-	-
日 高 市	-	-	-	-	-	-	-	-	-	-	-
吉 川 市	-	-	-	-	-	-	-	-	-	-	-
ふじみ野市	-	-	-	-	-	-	-	-	-	-	-
白 岡 市	-	-	-	-	-	-	-	-	-	-	-
北足立郡	-	-	-	-	-	-	-	-	-	-	-
伊 奈 町	-	-	-	-	-	-	-	-	-	-	-
入間郡	-	-	-	-	-	-	-	-	-	-	-
三 芳 町	-	-	-	-	-	-	-	-	-	-	-
毛 呂 山 町	-	-	-	-	-	-	-	-	-	-	-
越 生 町	-	-	-	-	-	-	-	-	-	-	-
比企郡	-	-	-	-	-	-	-	-	-	-	-
滑 川 町	185	144	73	71	21	28	18	18	34	25	
嵐 山 町	130	52	25	27	5	10	11	11	9	6	
小 川 町	-	-	-	-	-	-	-	-	-	-	
川 島 町	-	-	-	-	-	-	-	-	-	-	
吉 見 町	-	-	-	-	-	-	-	-	-	-	
鳩 山 町	90	10	5	5	1	-	1	2	3	3	
ときがわ町	-	-	-	-	-	-	-	-	-	-	
秩父郡	-	-	-	-	-	-	-	-	-	-	
横 瀬 町	-	-	-	-	-	-	-	-	-	-	
皆 野 町	196	31	15	16	5	-	6	6	4	10	
長 瀨 町	-	-	-	-	-	-	-	-	-	-	
小 鹿 野 町	-	-	-	-	-	-	-	-	-	-	
東 秩 父 村	-	-	-	-	-	-	-	-	-	-	
児玉郡	-	-	-	-	-	-	-	-	-	-	
美 里 町	-	-	-	-	-	-	-	-	-	-	
神 川 町	180	36	17	19	4	4	7	7	6	8	
上 里 町	-	-	-	-	-	-	-	-	-	-	
大里郡	-	-	-	-	-	-	-	-	-	-	
寄 居 町	-	-	-	-	-	-	-	-	-	-	
南埼玉郡	-	-	-	-	-	-	-	-	-	-	
宮 代 町	-	-	-	-	-	-	-	-	-	-	
北葛飾郡	-	-	-	-	-	-	-	-	-	-	
杉 戸 町	585	145	62	83	21	18	19	34	22	31	
松 伏 町	-	-	-	-	-	-	-	-	-	-	

第10表 市町村別認可定員数

区分	認可定員数	在園者数									
		総数			3歳		4歳		5歳		
		計	男	女	男	女	男	女	男	女	
私立の内訳											
令和5年度	116,812	67,796	34,081	33,715	10,228	10,226	11,517	11,372	12,336	12,117	
令和6年度	114,477	61,578	30,980	30,598	9,139	8,995	10,407	10,240	11,434	11,363	
さいたま市	24,035	13,357	6,724	6,633	1,944	1,947	2,286	2,231	2,494	2,455	
(西区)	1,525	1,022	523	499	154	146	177	184	192	169	
(北区)	2,345	1,352	682	670	211	223	226	227	245	220	
(大宮区)	2,235	1,218	613	605	194	159	190	195	229	251	
(見沼区)	2,620	1,384	690	694	207	222	245	216	238	256	
(中央区)	975	422	204	218	59	64	66	74	79	80	
(桜区)	2,065	1,094	540	554	142	162	193	185	205	207	
(浦和区)	2,400	1,711	829	882	235	244	280	301	314	337	
(南区)	3,430	1,852	955	897	262	253	321	299	372	345	
(緑区)	2,585	1,708	849	859	235	254	311	283	303	322	
(岩槻区)	3,855	1,594	839	755	245	220	277	267	317	268	
川越市	5,795	3,571	1,764	1,807	534	525	554	621	676	661	
熊谷市	2,390	1,048	527	521	146	155	181	196	200	170	
川口市	9,550	5,424	2,717	2,707	782	776	946	920	989	1,011	
行田市	2,040	938	458	480	148	150	133	154	177	176	
秩父市	-	-	-	-	-	-	-	-	-	-	
所沢市	5,685	2,640	1,316	1,324	385	407	435	422	496	495	
飯能市	765	447	226	221	64	68	78	64	84	89	
加須市	210	152	80	72	25	22	23	18	32	32	
本庄市	620	266	126	140	35	34	46	45	45	61	
東松山市	1,820	1,069	561	508	167	148	190	179	204	181	
春日部市	4,345	2,148	1,097	1,051	362	315	362	345	373	391	
狭山市	1,480	692	315	377	81	118	118	127	116	132	
羽生市	615	309	161	148	52	43	44	38	65	67	
鴻巣市	1,205	583	301	282	107	97	92	81	102	104	
深谷市	320	197	95	102	28	29	24	30	43	43	
上尾市	4,655	2,703	1,383	1,320	424	399	471	448	488	473	
草加市	4,395	2,517	1,236	1,281	374	382	397	426	465	473	
越谷市	5,765	3,506	1,787	1,719	509	490	641	559	637	670	
蕨市	735	371	200	171	59	53	78	56	63	62	
戸田市	2,820	1,433	717	716	205	187	241	259	271	270	
入間市	2,442	1,364	699	665	210	195	223	208	266	262	
朝霞市	2,540	1,668	863	805	261	215	309	265	293	325	
志木市	1,680	982	490	492	138	137	171	159	181	196	
和光市	945	684	339	345	102	104	108	122	129	119	
新座市	3,180	1,537	763	774	225	224	235	286	303	264	
桶川市	1,160	534	249	285	80	84	82	92	87	109	
久喜市	1,120	467	238	229	76	72	73	68	89	89	
北本市	1,250	832	426	406	125	147	143	135	158	124	
八潮市	1,565	989	520	469	145	136	178	149	197	184	
富士見市	1,570	819	406	413	108	126	150	140	148	147	

・ 在園者数（2-2 私立）

区 分	認可 定員数	在 園 者 数									
		総 数			3 歳		4 歳		5 歳		
		計	男	女	男	女	男	女	男	女	
三 郷 市	2,145	1,152	590	562	183	168	200	191	207	203	
蓮 田 市	1,045	317	162	155	47	37	52	67	63	51	
坂 戸 市	1,975	1,050	526	524	156	145	167	195	203	184	
幸 手 市	1,055	509	258	251	84	60	87	97	87	94	
鶴ヶ島市	1,355	624	322	302	92	99	105	89	125	114	
日 高 市	540	251	124	127	35	37	39	38	50	52	
吉 川 市	1,985	862	413	449	112	143	137	135	164	171	
ふじみ野市	1,985	832	433	399	128	118	143	138	162	143	
白 岡 市	1,060	662	338	324	98	95	120	100	120	129	
北足立郡											
伊 奈 町	800	547	284	263	71	80	110	90	103	93	
入間郡											
三 芳 町	695	245	118	127	42	30	33	43	43	54	
毛 呂 山 町	420	107	53	54	17	19	19	16	17	19	
越 生 町	80	42	17	25	5	8	5	8	7	9	
比企郡											
滑 川 町	-	-	-	-	-	-	-	-	-	-	
嵐 山 町	-	-	-	-	-	-	-	-	-	-	
小 川 町	150	80	44	36	13	5	10	16	21	15	
川 島 町	-	-	-	-	-	-	-	-	-	-	
吉 見 町	160	45	22	23	6	7	12	7	4	9	
鳩 山 町	-	-	-	-	-	-	-	-	-	-	
ときがわ町	100	35	16	19	3	3	7	9	6	7	
秩父郡											
横 瀬 町	-	-	-	-	-	-	-	-	-	-	
皆 野 町	-	-	-	-	-	-	-	-	-	-	
長 瀬 町	140	32	10	22	4	7	2	6	4	9	
小 鹿 野 町	-	-	-	-	-	-	-	-	-	-	
東 秩 父 村	-	-	-	-	-	-	-	-	-	-	
児玉郡											
美 里 町	-	-	-	-	-	-	-	-	-	-	
神 川 町	-	-	-	-	-	-	-	-	-	-	
上 里 町	305	124	66	58	22	17	20	25	24	16	
大里郡											
寄 居 町	280	194	97	97	31	30	30	30	36	37	
南埼玉郡											
宮 代 町	755	291	147	144	37	44	53	41	57	59	
北葛飾郡											
杉 戸 町	400	231	110	121	41	41	30	39	39	41	
松 伏 町	350	99	46	53	11	17	14	17	21	19	

第11表 設置者別園数

区 分	総数	国立	公 立					私 立							
			計	県立	市立	町立	村立	計	学校 法人立	社会 福祉 法人立	財団 法人立	社団 法人立	宗教 法人立	その他 の 法人立	個人立
令和5年度	132	-	2	-	1	1	-	130	100	29	-	-	1	-	-
令和6年度	140	-	2	-	1	1	-	138	106	31	-	-	1	-	-

第12表 学級数別園数

区 分	総数	国立	公立	私立
令和5年度	132	-	2	130
令和6年度	140	-	2	138
0学級	1	-	-	1
1	2	-	-	2
2	-	-	-	-
3	37	-	1	36
4	9	-	-	9
5	6	-	1	5
6	35	-	-	35
7	17	-	-	17
8	5	-	-	5
9	12	-	-	12
10	6	-	-	6
11	4	-	-	4
12	2	-	-	2
13	1	-	-	1
14	-	-	-	-
15	2	-	-	2
16	-	-	-	-
17学級以上	1	-	-	1

注：「0学級」とは休園中等で学級が設置されていない幼保連携型認定こども園である。

第13表 在園者数別園数

区 分	総数	国立	公立	私立
令和5年度	132	-	2	130
令和6年度	140	-	2	138
0人	1	-	-	1
1～50	14	-	1	13
51～100	47	-	1	46
101～150	39	-	-	39
151～200	19	-	-	19
201～250	11	-	-	11
251～300	5	-	-	5
301～400	3	-	-	3
401～500	1	-	-	1
501～600	-	-	-	-
601～700	-	-	-	-
701～800	-	-	-	-
801人以上	-	-	-	-

注1：在園者とは、満3歳以上で教育標準時間認定（いわゆる1号認定）を受けた者及び満3歳以上で保育認定（いわゆる2号認定）を受けた者をいう。

注2：「0人」とは休園中等で在園者のいない幼保連携型認定

第14表 編制方式別園数

区 分	総 数	国 立	公 立	私 立
令 和 5 年 度	131	-	2	129
令 和 6 年 度	139	-	2	137
3 歳 児 の み	1	-	-	1
4 歳 児 の み	-	-	-	-
5 歳 児 の み	-	-	-	-
3 歳 児 と 4 歳 児	-	-	-	-
3 歳 児 と 5 歳 児	-	-	-	-
4 歳 児 と 5 歳 児	-	-	-	-
3歳児と4歳児と5歳児	138	-	2	136

注1：休園中等で在園者がいない「0人」の幼保連携型認定こども園は含まれていない。

2：「3歳児」には「満3歳児」を含む。

3：「満3歳児」とは、満3歳に達する日以降の翌年度4月1日を待たずに随時入園した者である。

第15表 編制方式別学級数

区 分	総 数	国 立	公 立	私 立
令 和 5 年 度	803	-	10	793
令 和 6 年 度	826	-	8	818
3 歳 児 の み	300	-	3	297
4 歳 児 の み	259	-	3	256
5 歳 児 の み	261	-	2	259
3 歳 児 と 4 歳 児	-	-	-	-
3 歳 児 と 5 歳 児	-	-	-	-
4 歳 児 と 5 歳 児	2	-	-	2
3歳児と4歳児と5歳児	4	-	-	4

注：学級は設置されているが、5月1日現在在園者がいない学級は含まれていない。

第16表 職名別教育・保育職員数

区 分	総 数				国 立			
	本 務 者		兼 務 者		本 務 者		兼 務 者	
	男	女	男	女	男	女	男	女
令和5年度	167	2,558	20	879	-	-	-	-
令和6年度	165	2,741	37	943	-	-	-	-
園 長	65	71	-	3	-	-	-	-
副 園 長	17	73	3	2	-	-	-	-
教 頭	3	8	-	-	-	-	-	-
主幹保育教諭	11	190	-	-	-	-	-	-
指導保育教諭	2	73	-	-	-	-	-	-
保 育 教 諭	65	2,253	2	798	-	-	-	-
助 保 育 教 諭	-	22	4	73	-	-	-	-
主幹養護教諭	-	1	-	-	-	-	-	-
養 護 教 諭	-	3	-	6	-	-	-	-
養 護 助 教 諭	-	1	-	-	-	-	-	-
主幹栄養教諭	-	3	-	-	-	-	-	-
栄 養 教 諭	1	27	-	3	-	-	-	-
講 師	1	16	28	58	-	-	-	-
教 諭 等	1	14	-	22	-	-	-	-
保 育 士	1	59	1	26	-	-	-	-
教育・保育補助員	2	76	9	161	-	-	-	-

区 分	公 立				私 立			
	本 務 者		兼 務 者		本 務 者		兼 務 者	
	男	女	男	女	男	女	男	女
令和5年度	1	26	-	19	166	2,532	20	860
令和6年度	1	29	-	19	164	2,712	37	924
園 長	-	2	-	-	65	69	-	3
副 園 長	-	1	-	-	17	72	3	2
教 頭	-	-	-	-	3	8	-	-
主幹保育教諭	-	1	-	-	11	189	-	-
指導保育教諭	-	1	-	-	2	72	-	-
保 育 教 諭	1	24	-	19	64	2,229	2	779
助 保 育 教 諭	-	-	-	-	-	22	4	73
主幹養護教諭	-	-	-	-	-	1	-	-
養 護 教 諭	-	-	-	-	-	3	-	6
養 護 助 教 諭	-	-	-	-	-	1	-	-
主幹栄養教諭	-	-	-	-	-	3	-	-
栄 養 教 諭	-	-	-	-	1	27	-	3
講 師	-	-	-	-	1	16	28	58
教 諭 等	-	-	-	-	1	14	-	22
保 育 士	-	-	-	-	1	59	1	26
教育・保育補助員	-	-	-	5	2	76	9	156

注：教諭等、保育士、教育・保育補助員は、別掲を示す。

第17表 設置者別在園者数

区分	総数	国立	公立				私立							
			計	県立	市町村 組合立	計	学 校 法 人 立	社 会 福 祉 法 人 立	財 団 法 人 立	社 団 法 人 立	宗 教 法 人 立	そ の 他 の 法 人 立	個 人 立	
令和5年度	21,583	-	172	-	172	21,411	17,832	3,526	-	-	53	-	-	
令和6年度	22,282	-	160	-	160	22,122	18,213	3,854	-	-	55	-	-	
男	11,151	-	69	-	69	11,082	9,143	1,917	-	-	22	-	-	
女	11,131	-	91	-	91	11,040	9,070	1,937	-	-	33	-	-	

第18表 年齢別在園者数・入園者数

区分	総 数			0 ～ 2 歳											
				計			0 歳			1 歳			2 歳		
	計	男	女	計	男	女	計	男	女	計	男	女	計	男	女
令和5年度	21,583	10,862	10,721	4,216	2,128	2,088	528	274	254	1,654	824	830	2,034	1,030	1,004
令和6年度	22,282	11,151	11,131	4,390	2,189	2,201	522	268	254	1,716	863	853	2,152	1,058	1,094

区分	3 歳														
	計			0～2歳児入園			満3歳児入園 (本年度入園)			3歳児入園 (本年度入園)			前年度間入園		
	計	男	女	計	男	女	計	男	女	計	男	女	計	男	女
令和5年度	5,540	2,789	2,751	1,669	840	829	68	32	36	3,135	1,576	1,559	668	341	327
令和6年度	5,745	2,841	2,904	1,873	935	938	57	27	30	3,159	1,552	1,607	656	327	329

区分	4 歳											
	計			0～2歳児入園			3歳児入園			4歳児入園 (本年度入園)		
	計	男	女	計	男	女	計	男	女	計	男	女
令和5年度	5,785	2,904	2,881	1,712	848	864	3,557	1,783	1,774	516	273	243
令和6年度	5,926	2,970	2,956	1,820	899	921	3,584	1,817	1,767	522	254	268

区分	5 歳														
	計			0～2歳児入園			3歳児入園			4歳児入園			5歳児入園 (本年度入園)		
	計	男	女	計	男	女	計	男	女	計	男	女	計	男	女
令和5年度	6,042	3,041	3,001	1,602	825	777	3,509	1,746	1,763	513	253	260	418	217	201
令和6年度	6,221	3,151	3,070	1,735	867	868	3,489	1,750	1,739	558	302	256	439	232	207

区分	本年度入園者計 (再掲)		
	計	男	女
令和5年度	4,137	2,098	2,039
令和6年度	4,177	2,065	2,112

注1：3歳の「満3歳児入園」は、令和6年4月1日時点では2歳であったが令和6年5月1日までに満3歳となり、入園した者である。

2：3歳の「前年度間入園」は、前年度間途中で満3歳となり、令和5年4月1日を待たずに入園した者である。

第19表 市町村別園数・学級数

区分	園数	学級数	教育・保育職員数 (本務者)			教育・保育職員数 (兼務者)			その他の職員数 (本務者)		
			総数	男	女	総数	男	女	総数	男	女
令和5年度	132	820	2,725	167	2,558	899	20	879	495	142	353
令和6年度	140	844	2,906	165	2,741	980	37	943	536	162	374
うち公立	2	8	30	1	29	19	-	19	3	1	2
私立	138	836	2,876	164	2,712	961	37	924	533	161	372
さいたま市	9	57	191	14	177	94	15	79	51	14	37
(西区)	1	11	31	3	28	14	-	14	19	7	12
(北区)	-	-	-	-	-	-	-	-	-	-	-
(大宮区)	1	3	19	1	18	7	-	7	3	-	3
(見沼区)	1	9	26	1	25	7	4	3	6	1	5
(中央区)	1	6	25	1	24	6	-	6	4	1	3
(桜区)	2	15	42	4	38	37	11	26	10	4	6
(浦和区)	2	7	33	4	29	15	-	15	9	1	8
(南区)	-	-	-	-	-	-	-	-	-	-	-
(緑区)	-	-	-	-	-	-	-	-	-	-	-
(岩槻区)	1	6	15	-	15	8	-	8	-	-	-
川越市	10	47	158	12	146	57	9	48	31	10	21
熊谷市	6	53	159	6	153	46	-	46	20	7	13
川口市	5	41	118	9	109	18	-	18	20	15	5
行田市	1	3	17	1	16	-	-	-	5	3	2
秩父市	8	41	136	5	131	55	-	55	32	11	21
所沢市	7	41	153	8	145	30	-	30	39	13	26
飯能市	2	15	51	4	47	27	-	27	5	3	2
加須市	2	12	37	1	36	21	1	20	4	1	3
本庄市	7	24	137	9	128	18	-	18	27	7	20
東松山市	-	-	-	-	-	-	-	-	-	-	-
春日部市	4	32	94	5	89	15	-	15	21	7	14
狭山市	5	24	117	4	113	41	1	40	19	6	13
羽生市	3	20	87	3	84	21	-	21	5	-	5
鴻巣市	5	27	74	6	68	53	2	51	10	2	8
深谷市	3	13	53	1	52	5	-	5	8	-	8
上尾市	5	30	101	7	94	44	1	43	12	5	7
草加市	2	12	48	4	44	11	6	5	17	1	16
越谷市	10	66	198	11	187	80	-	80	39	14	25
蕨市	-	-	-	-	-	-	-	-	-	-	-
戸田市	-	-	-	-	-	-	-	-	-	-	-
入間市	2	6	50	-	50	16	-	16	6	1	5
朝霞市	-	-	-	-	-	-	-	-	-	-	-
志木市	-	-	-	-	-	-	-	-	-	-	-
和光市	1	3	23	2	21	-	-	-	5	1	4
新座市	1	4	18	4	14	-	-	-	4	2	2
桶川市	4	26	78	3	75	39	-	39	5	2	3
久喜市	8	62	210	11	199	60	1	59	36	6	30

注：国立は該当なし。

教育・保育職員数 ・ その他の職員数

区 分	園数	学級数	教育・保育職員数 (本務者)			教育・保育職員数 (兼務者)			その他の職員数 (本務者)		
			総 数	男	女	総 数	男	女	総 数	男	女
北 本 市	2	9	42	2	40	13	1	12	3	1	2
八 潮 市	1	6	15	-	15	8	-	8	5	-	5
富 士 見 市	5	33	125	5	120	55	-	55	21	6	15
三 郷 市	6	41	121	10	111	59	-	59	22	5	17
蓮 田 市	1	7	16	1	15	8	-	8	13	2	11
坂 戸 市	-	-	-	-	-	-	-	-	-	-	-
幸 手 市	-	-	-	-	-	-	-	-	-	-	-
鶴ヶ島市	1	6	22	-	22	4	-	4	2	1	1
日 高 市	2	13	39	1	38	21	-	21	6	1	5
吉 川 市	-	-	-	-	-	-	-	-	-	-	-
ふじみ野市	2	18	48	4	44	13	-	13	14	4	10
白 岡 市	-	-	-	-	-	-	-	-	-	-	-
北足立郡											
伊 奈 町	-	-	-	-	-	-	-	-	-	-	-
入間郡											
三 芳 町	1	5	14	1	13	8	-	8	2	1	1
毛 呂 山 町	1	6	19	1	18	-	-	-	3	1	2
越 生 町	-	-	-	-	-	-	-	-	-	-	-
比企郡											
滑 川 町	1	6	30	1	29	2	-	2	4	2	2
嵐 山 町	-	-	-	-	-	-	-	-	-	-	-
小 川 町	-	-	-	-	-	-	-	-	-	-	-
川 島 町	1	8	17	2	15	5	-	5	4	3	1
吉 見 町	-	-	-	-	-	-	-	-	-	-	-
鳩 山 町	-	-	-	-	-	-	-	-	-	-	-
ときがわ町	-	-	-	-	-	-	-	-	-	-	-
秩父郡											
横 瀬 町	1	7	18	1	17	11	-	11	3	1	2
皆 野 町	-	-	-	-	-	-	-	-	-	-	-
長 瀨 町	-	-	-	-	-	-	-	-	-	-	-
小 鹿 野 町	1	5	14	-	14	-	-	-	1	-	1
東 秩 父 村	-	-	-	-	-	-	-	-	-	-	-
児玉郡											
美 里 町	1	4	13	1	12	2	-	2	4	1	3
神 川 町	-	-	-	-	-	-	-	-	-	-	-
上 里 町	1	3	18	2	16	11	-	11	-	-	-
大里郡											
寄 居 町	-	-	-	-	-	-	-	-	-	-	-
南埼玉郡											
宮 代 町	-	-	-	-	-	-	-	-	-	-	-
北葛飾郡											
杉 戸 町	-	-	-	-	-	-	-	-	-	-	-
松 伏 町	2	8	27	3	24	9	-	9	8	2	6

第20表 市町村別認可定員数・利用定員数・

区 分	認可 定員数	利用 定員数	在園者数								
			総 数			0 歳		1 歳		2 歳	
			計	男	女	男	女	男	女	男	女
令和5年度	25,650	24,723	21,583	10,862	10,721	274	254	824	830	1,030	1,004
令和6年度	27,065	25,622	22,282	11,151	11,131	268	254	863	853	1,058	1,094
うち公立	272	272	160	69	91	-	1	5	3	3	11
私立	26,793	25,350	22,122	11,082	11,040	268	253	858	850	1,055	1,083
さいたま市	2,236	2,136	1,665	840	825	12	12	45	48	56	56
(西 区)	595	595	315	157	158	5	1	6	6	4	8
(北 区)	-	-	-	-	-	-	-	-	-	-	-
(大宮区)	81	81	79	45	34	-	-	-	-	8	4
(見沼区)	270	270	285	138	147	2	4	8	8	8	9
(中央区)	210	210	209	106	103	4	2	10	2	4	8
(桜 区)	490	490	419	214	205	1	3	7	16	11	10
(浦和区)	330	230	206	103	103	-	2	11	12	15	13
(南 区)	-	-	-	-	-	-	-	-	-	-	-
(緑 区)	-	-	-	-	-	-	-	-	-	-	-
(岩槻区)	260	260	152	77	75	-	-	3	4	6	4
川 越 市	1,298	1,298	1,124	574	550	7	10	43	45	59	50
熊 谷 市	1,521	1,521	1,360	682	678	10	18	45	41	54	61
川 口 市	1,461	1,461	1,313	650	663	7	12	35	30	34	41
行 田 市	105	95	69	35	34	1	-	11	5	7	7
秩 父 市	1,243	1,243	909	445	464	12	11	44	48	45	61
所 沢 市	1,156	1,156	1,100	569	531	20	20	39	45	61	43
飯 能 市	450	450	420	207	213	2	5	12	13	21	15
加 須 市	507	375	332	159	173	3	4	9	17	18	18
本 庄 市	773	773	731	353	378	9	12	43	42	49	49
東 松 山 市	-	-	-	-	-	-	-	-	-	-	-
春 日 部 市	795	783	660	324	336	13	13	25	25	37	26
狭 山 市	846	846	679	328	351	14	12	29	34	34	40
羽 生 市	590	590	581	278	303	8	10	45	32	44	53
鴻 巣 市	747	747	697	359	338	9	10	29	25	43	29
深 谷 市	348	348	325	162	163	6	1	17	16	25	27
上 尾 市	1,094	934	860	458	402	11	13	34	20	34	38
草 加 市	397	397	285	144	141	1	5	11	12	12	16
越 谷 市	2,020	2,009	1,798	934	864	20	11	53	64	87	69
蕨 市	-	-	-	-	-	-	-	-	-	-	-
戸 田 市	-	-	-	-	-	-	-	-	-	-	-
入 間 市	210	210	182	92	90	15	4	12	20	17	18
朝 霞 市	-	-	-	-	-	-	-	-	-	-	-
志 木 市	-	-	-	-	-	-	-	-	-	-	-
和 光 市	100	100	97	66	31	2	1	7	2	7	5
新 座 市	168	143	125	67	58	5	1	9	3	11	7
桶 川 市	965	785	621	295	326	1	2	21	15	22	34
久 喜 市	1,881	1,773	1,706	838	868	20	20	60	57	61	91

- 注1：認可定員とは、就学前の子どもに関する教育、保育等の総合的な提供の推進に関する法律施行規則第15条第1項第5号の幼保連携型認定こども園の運営に関する規程（園則）に記載されている利用定員（認可上の受入れ可能な人数の上限）。
- 2：利用定員とは、子ども・子育て支援法第31条に基づき、施設型給付費の支給に係る施設として市町村長が確認した際に定めた利用定員。
- 3：3～5歳児・認定区分別欄の1号認定2号認定は、子ども・子育て支援法第19条第1項第1号、第2号に規定する者に係る区分（1号認定＝教育標準時間認定、2号認定＝満3歳以上・保育認定）。

在園者数・認定区分別在園者数・修了者数

在園者数						3～5歳児・認定区分別 在園者数（再掲）			修了者数		
3歳		4歳		5歳		計	1号認定	2号認定	計	男	女
男	女	男	女	男	女						
2,789	2,751	2,904	2,881	3,041	3,001	17,367	9,939	7,428	5,676	2,857	2,819
2,841	2,904	2,970	2,956	3,151	3,070	17,892	9,818	8,074	6,091	3,071	3,020
10	29	24	27	27	20	137	24	113	53	26	27
2,831	2,875	2,946	2,929	3,124	3,050	17,755	9,794	7,961	6,038	3,045	2,993
228	221	239	233	260	255	1,436	1,026	410	380	184	196
39	48	51	43	52	52	285	195	90	103	49	54
-	-	-	-	-	-	-	-	-	-	-	-
10	13	14	9	13	8	67	33	34	23	14	9
41	35	38	45	41	46	246	195	51	84	36	48
29	31	27	32	32	28	179	134	45	60	31	29
65	52	63	54	67	70	371	326	45	15	7	8
25	19	28	31	24	26	153	69	84	58	22	36
-	-	-	-	-	-	-	-	-	-	-	-
-	-	-	-	-	-	-	-	-	-	-	-
19	23	18	19	31	25	135	74	61	37	25	12
158	154	150	141	157	150	910	536	374	349	188	161
177	180	187	175	209	203	1,131	656	475	327	176	151
176	171	192	202	206	207	1,154	841	313	358	174	184
3	4	6	10	7	8	38	3	35	14	4	10
118	108	114	114	112	122	688	303	385	269	137	132
158	143	149	138	142	142	872	491	381	302	150	152
49	62	55	59	68	59	352	192	160	129	61	68
33	51	49	41	47	42	263	141	122	96	52	44
96	84	77	89	79	102	527	194	333	190	81	109
-	-	-	-	-	-	-	-	-	-	-	-
75	87	84	91	90	94	521	275	246	186	90	96
79	85	83	92	89	88	516	236	280	184	90	94
54	78	56	66	71	64	389	68	321	125	65	60
91	95	90	95	97	84	552	263	289	176	85	91
36	39	38	41	40	39	233	29	204	77	33	44
108	111	144	111	127	109	710	473	237	257	149	108
37	38	39	32	44	38	228	98	130	64	38	26
245	235	249	240	280	245	1,494	778	716	549	282	267
-	-	-	-	-	-	-	-	-	-	-	-
-	-	-	-	-	-	-	-	-	-	-	-
18	12	16	17	14	19	96	32	64	39	22	17
-	-	-	-	-	-	-	-	-	-	-	-
-	-	-	-	-	-	-	-	-	-	-	-
18	6	16	8	16	9	73	4	69	19	11	8
5	14	17	15	20	18	89	23	66	43	31	12
86	90	78	94	87	91	526	321	205	168	87	81
209	235	232	238	256	227	1,397	833	564	484	238	246

第20表 市町村別認可定員数・利用定員数・

区 分	認可 定員数	利用 定員数	在園者数									
			総 数			0 歳		1 歳		2 歳		
			計	男	女	男	女	男	女	男	女	
北本市	265	265	219	85	134	3	2	15	19	9	30	
八潮市	178	178	173	91	82	-	2	9	7	9	9	
富士見市	1,174	1,014	928	437	491	17	13	30	43	37	43	
三郷市	1,564	1,238	1,036	530	506	12	10	36	36	39	49	
蓮田市	150	140	115	60	55	-	-	7	5	7	6	
坂戸市	-	-	-	-	-	-	-	-	-	-	-	
幸手市	-	-	-	-	-	-	-	-	-	-	-	
鶴ヶ島市	193	193	221	118	103	2	1	7	5	11	7	
日高市	412	412	297	144	153	5	2	12	12	11	17	
吉川市	-	-	-	-	-	-	-	-	-	-	-	
ふじみ野市	520	520	451	222	229	2	7	17	10	19	14	
白岡市	-	-	-	-	-	-	-	-	-	-	-	
北足立郡												
伊奈町	-	-	-	-	-	-	-	-	-	-	-	
入間郡												
三芳町	150	110	105	45	60	-	-	-	4	2	2	
毛呂山町	240	171	115	61	54	3	3	5	7	6	5	
越生町	-	-	-	-	-	-	-	-	-	-	-	
比企郡												
滑川町	185	185	180	78	102	4	1	6	13	19	18	
嵐山町	-	-	-	-	-	-	-	-	-	-	-	
小川町	-	-	-	-	-	-	-	-	-	-	-	
川島町	240	240	154	91	63	2	1	7	4	5	3	
吉見町	-	-	-	-	-	-	-	-	-	-	-	
鳩山町	-	-	-	-	-	-	-	-	-	-	-	
ときがわ町	-	-	-	-	-	-	-	-	-	-	-	
秩父郡												
横瀬町	205	205	181	86	95	1	2	16	7	10	14	
皆野町	-	-	-	-	-	-	-	-	-	-	-	
長瀬町	-	-	-	-	-	-	-	-	-	-	-	
小鹿野町	140	140	87	37	50	-	-	-	-	-	-	
東秩父村	-	-	-	-	-	-	-	-	-	-	-	
児玉郡												
美里町	83	83	58	33	25	1	-	2	2	5	1	
神川町	-	-	-	-	-	-	-	-	-	-	-	
上里町	115	115	120	66	54	2	2	5	11	15	8	
大里郡												
寄居町	-	-	-	-	-	-	-	-	-	-	-	
南埼玉郡												
宮代町	-	-	-	-	-	-	-	-	-	-	-	
北葛飾郡												
杉戸町	-	-	-	-	-	-	-	-	-	-	-	
松伏町	340	240	203	108	95	6	1	11	9	16	14	

在園者数・認定区分別在園者数・修了者数（つづき）

在園者数						3～5歳児・認定区分別 在園者数（再掲）			修了者数		
3歳		4歳		5歳		計	1号認定	2号認定	計	男	女
男	女	男	女	男	女						
18	29	21	23	19	31	141	19	122	46	29	17
25	16	23	22	25	26	137	65	72	44	21	23
122	135	111	131	120	126	745	474	271	265	119	146
133	127	164	137	146	147	854	486	368	329	161	168
16	16	16	13	14	15	90	45	45	34	14	20
-	-	-	-	-	-	-	-	-	-	-	-
-	-	-	-	-	-	-	-	-	-	-	-
30	30	35	32	33	28	188	122	66	58	26	32
47	36	35	36	34	50	238	137	101	90	47	43
-	-	-	-	-	-	-	-	-	-	-	-
59	70	67	65	58	63	382	251	131	146	79	67
-	-	-	-	-	-	-	-	-	-	-	-
-	-	-	-	-	-	-	-	-	-	-	-
13	19	11	16	19	19	97	85	12	40	22	18
18	11	15	11	14	17	86	51	35	30	16	14
-	-	-	-	-	-	-	-	-	-	-	-
12	23	18	25	19	22	119	5	114	40	15	25
-	-	-	-	-	-	-	-	-	-	-	-
-	-	-	-	-	-	-	-	-	-	-	-
23	15	20	23	34	17	132	86	46	-	-	-
-	-	-	-	-	-	-	-	-	-	-	-
-	-	-	-	-	-	-	-	-	-	-	-
-	-	-	-	-	-	-	-	-	-	-	-
18	18	22	23	19	31	131	57	74	47	27	20
-	-	-	-	-	-	-	-	-	-	-	-
-	-	-	-	-	-	-	-	-	-	-	-
6	20	14	19	17	11	87	12	75	34	19	15
-	-	-	-	-	-	-	-	-	-	-	-
6	4	10	6	9	12	47	18	29	20	12	8
-	-	-	-	-	-	-	-	-	-	-	-
17	9	10	13	17	11	77	30	47	30	2	28
-	-	-	-	-	-	-	-	-	-	-	-
-	-	-	-	-	-	-	-	-	-	-	-
-	-	-	-	-	-	-	-	-	-	-	-
21	23	18	19	36	29	146	59	87	53	34	19

第24表 市町村別

区 分	学校数			学級数			
	総 数	本 校	分 校	総 数	単 式	複 式	特別支援
令和5年度	803	803	-	13,893	11,869	37	1,987
令和6年度	800	800	-	14,060	11,902	44	2,114
うち国立	1	1	-	18	18	-	-
公立	793	793	-	13,947	11,787	46	2,114
私立	6	6	-	97	97	-	-
さいたま市	108	108	-	2,537	2,258	-	279
(西 区)	8	8	-	182	158	-	24
(北 区)	10	10	-	268	241	-	27
(大宮区)	9	9	-	234	213	-	21
(見沼区)	11	11	-	260	229	-	31
(中央区)	8	8	-	182	159	-	23
(桜 区)	8	8	-	154	133	-	21
(浦和区)	13	13	-	369	339	-	30
(南 区)	14	14	-	358	319	-	39
(緑 区)	12	12	-	326	292	-	34
(岩槻区)	15	15	-	204	175	-	29
川 越 市	33	33	-	668	565	-	103
熊 谷 市	29	29	-	394	324	1	69
川 口 市	52	52	-	1,059	943	-	116
行 田 市	12	12	-	151	121	-	30
秩 父 市	13	13	-	138	99	5	34
所 沢 市	33	33	-	606	528	-	78
飯 能 市	12	12	-	160	127	6	27
加 須 市	22	22	-	246	190	2	54
本 庄 市	13	13	-	174	130	2	42
東 松 山 市	11	11	-	196	148	1	47
春 日 部 市	22	22	-	387	314	-	73
狭 山 市	16	16	-	261	218	-	43
羽 生 市	11	11	-	125	95	3	27
鴻 巣 市	17	17	-	229	201	-	28
深 谷 市	19	19	-	289	233	-	56
上 尾 市	22	22	-	412	353	2	57
草 加 市	21	21	-	438	373	-	65
越 谷 市	29	29	-	664	569	-	95
蕨 市	7	7	-	121	109	-	12
戸 田 市	12	12	-	282	251	-	31
入 間 市	16	16	-	259	222	-	37
朝 霞 市	10	10	-	267	241	-	26
志 木 市	8	8	-	155	134	-	21
和 光 市	9	9	-	165	145	-	20
新 座 市	17	17	-	332	287	-	45
桶 川 市	7	7	-	130	115	-	15
久 喜 市	22	22	-	306	241	-	65
北 本 市	7	7	-	105	87	-	18
八 潮 市	10	10	-	169	144	-	25
富 士 見 市	11	11	-	220	194	-	26
三 郷 市	18	18	-	308	260	-	48
蓮 田 市	8	8	-	112	95	-	17
坂 戸 市	12	12	-	204	155	1	48
幸 手 市	9	9	-	105	82	-	21
鶴ヶ島市	8	8	-	125	102	-	23

小学校

学校数 ・ 学級数

区 分	学校数			学級数			
	総 数	本 校	分 校	総 数	単 式	複 式	特別支援
日 高 市	4	4	-	78	64	-	14
吉 川 市	8	8	-	160	131	-	29
ふじみ野市	13	13	-	231	199	-	32
白 岡 市	6	6	-	115	96	-	19
北足立郡							
伊 奈 町	4	4	-	88	77	-	11
入間郡							
三 芳 町	5	5	-	71	62	-	9
毛 呂 山 町	4	4	-	51	40	-	11
越 生 町	2	2	-	23	18	-	5
比企郡							
滑 川 町	3	3	-	53	44	-	9
嵐 山 町	3	3	-	38	27	-	11
小 川 町	5	5	-	49	37	-	12
川 島 町	4	4	-	38	28	-	10
吉 見 町	6	6	-	47	32	2	13
鳩 山 町	3	3	-	30	21	-	9
ときがわ町	3	3	-	23	17	1	5
秩父郡							
横 瀬 町	1	1	-	15	12	-	3
皆 野 町	3	3	-	25	16	4	5
長 瀬 町	1	1	-	13	10	-	3
小 鹿 野 町	4	4	-	28	14	7	7
東 秩 父 村	1	1	-	8	6	-	2
児玉郡							
美 里 町	3	3	-	28	21	-	7
神 川 町	4	4	-	36	18	6	12
上 里 町	5	5	-	60	47	-	13
大里郡							
寄 居 町	6	6	-	64	50	1	13
南埼玉郡							
宮 代 町	4	4	-	64	55	-	9
北葛飾郡							
杉 戸 町	6	6	-	78	68	-	10
松 伏 町	3	3	-	49	39	-	10

【 再 掲 】

(国 立)							
さいたま市	1	1	-	18	18	-	-
(私 立)							
さいたま市	3	3	-	61	61	-	-
川 越 市	1	1	-	12	12	-	-
所 沢 市	1	1	-	12	12	-	-
狭 山 市	1	1	-	12	12	-	-

第25表 市町村別

区 分	総 数			1 学 年			2 学 年		
	計	男	女	計	男	女	計	男	女
令和5年度	355,456	181,767	173,689	56,893	29,212	27,681	59,186	30,269	28,917
令和6年度	351,268	179,415	171,853	55,416	28,168	27,248	56,941	29,267	27,674
うち国立	622	313	309	105	52	53	102	52	50
公立	347,944	177,814	170,130	54,814	27,883	26,931	56,379	28,979	27,400
私立	2,702	1,288	1,414	497	233	264	460	236	224
さいたま市	70,833	36,344	34,489	11,530	5,849	5,681	11,658	6,065	5,593
(西区)	4,854	2,456	2,398	875	412	463	809	393	416
(北区)	7,755	3,996	3,759	1,248	623	625	1,198	636	562
(大宮区)	6,709	3,433	3,276	1,080	552	528	1,110	560	550
(見沼区)	7,259	3,709	3,550	1,135	567	568	1,224	616	608
(中央区)	4,879	2,543	2,336	788	428	360	829	437	392
(桜区)	3,996	2,065	1,931	634	303	331	639	354	285
(浦和区)	10,923	5,594	5,329	1,739	883	856	1,743	915	828
(南区)	10,158	5,223	4,935	1,654	846	808	1,690	874	816
(緑区)	9,330	4,723	4,607	1,591	821	770	1,611	849	762
(岩槻区)	4,970	2,602	2,368	786	414	372	805	431	374
川越市	17,320	9,050	8,270	2,735	1,378	1,357	2,735	1,442	1,293
熊谷市	8,536	4,384	4,152	1,305	685	620	1,420	728	692
川口市	28,661	14,551	14,110	4,471	2,218	2,253	4,675	2,414	2,261
行田市	3,218	1,595	1,623	480	233	247	479	241	238
秩父市	2,546	1,321	1,225	379	194	185	392	208	184
所沢市	15,880	8,165	7,715	2,577	1,329	1,248	2,609	1,311	1,298
飯能市	3,450	1,778	1,672	573	299	274	527	254	273
加須市	4,906	2,545	2,361	774	406	368	829	447	382
本庄市	3,548	1,775	1,773	616	301	315	549	278	271
東松山市	4,382	2,237	2,145	718	374	344	725	372	353
春日部市	9,411	4,913	4,498	1,429	742	687	1,511	803	708
狭山市	6,420	3,294	3,126	1,038	519	519	1,050	542	508
羽生市	2,297	1,114	1,183	378	181	197	381	197	184
鴻巣市	5,340	2,738	2,602	864	418	446	840	466	374
深谷市	6,592	3,382	3,210	1,026	538	488	1,085	564	521
上尾市	10,786	5,497	5,289	1,690	886	804	1,777	878	899
草加市	11,269	5,845	5,424	1,745	894	851	1,753	931	822
越谷市	17,236	8,769	8,467	2,791	1,457	1,334	2,794	1,406	1,388
蕨市	3,215	1,659	1,556	494	258	236	544	288	256
戸田市	7,888	3,976	3,912	1,183	581	602	1,244	650	594
入間市	6,456	3,338	3,118	1,021	511	510	977	522	455
朝霞市	7,712	3,881	3,831	1,247	633	614	1,275	627	648
志木市	4,147	2,121	2,026	640	335	305	718	360	358
和光市	4,350	2,278	2,072	710	358	352	735	401	334
新座市	8,459	4,251	4,208	1,273	609	664	1,381	690	691
桶川市	3,430	1,765	1,665	520	256	264	552	286	266
久喜市	6,655	3,302	3,353	1,060	552	508	1,076	535	541
北本市	2,560	1,276	1,284	401	219	182	431	216	215
八潮市	4,223	2,151	2,072	716	366	350	684	330	354
富士見市	5,648	2,883	2,765	886	426	460	928	466	462
三郷市	7,447	3,771	3,676	1,221	607	614	1,212	616	596
蓮田市	2,673	1,365	1,308	443	236	207	442	239	203
坂戸市	4,470	2,222	2,248	606	307	299	735	366	369
幸手市	1,890	956	934	263	142	121	272	134	138
鶴ヶ島市	2,968	1,534	1,434	468	238	230	478	233	245

学年別児童数

3 学 年			4 学 年			5 学 年			6 学 年		
計	男	女	計	男	女	計	男	女	計	男	女
59,306	30,316	28,990	59,834	30,516	29,318	59,990	30,584	29,406	60,247	30,870	29,377
59,344	30,376	28,968	59,434	30,369	29,065	60,006	30,577	29,429	60,127	30,658	29,469
105	52	53	103	53	50	105	52	53	102	52	50
58,786	30,103	28,683	58,859	30,095	28,764	59,450	30,321	29,129	59,656	30,433	29,223
453	221	232	472	221	251	451	204	247	369	173	196
12,079	6,232	5,847	11,835	6,102	5,733	11,927	6,039	5,888	11,804	6,057	5,747
819	422	397	806	415	391	773	390	383	772	424	348
1,266	656	610	1,283	664	619	1,404	735	669	1,356	682	674
1,207	618	589	1,128	576	552	1,084	559	525	1,100	568	532
1,184	633	551	1,184	616	568	1,232	614	618	1,300	663	637
815	438	377	817	416	401	806	396	410	824	428	396
683	367	316	679	363	316	687	342	345	674	336	338
1,898	967	931	1,829	936	893	1,916	968	948	1,798	925	873
1,736	907	829	1,734	894	840	1,697	854	843	1,647	848	799
1,622	796	826	1,557	802	755	1,501	748	753	1,448	707	741
849	428	421	818	420	398	827	433	394	885	476	409
2,878	1,515	1,363	2,921	1,492	1,429	3,000	1,602	1,398	3,051	1,621	1,430
1,432	746	686	1,486	739	747	1,449	731	718	1,444	755	689
4,822	2,474	2,348	4,881	2,508	2,373	4,931	2,496	2,435	4,881	2,441	2,440
573	298	275	557	268	289	572	296	276	557	259	298
416	209	207	453	242	211	432	208	224	474	260	214
2,680	1,348	1,332	2,676	1,420	1,256	2,734	1,401	1,333	2,604	1,356	1,248
639	328	311	553	273	280	610	338	272	548	286	262
818	431	387	843	443	400	809	392	417	833	426	407
582	309	273	596	298	298	598	292	306	607	297	310
732	373	359	762	376	386	740	393	347	705	349	356
1,616	862	754	1,547	774	773	1,685	917	768	1,623	815	808
1,050	521	529	1,086	556	530	1,071	526	545	1,125	630	495
370	177	193	399	180	219	377	192	185	392	187	205
888	458	430	908	468	440	943	488	455	897	440	457
1,102	574	528	1,074	538	536	1,116	557	559	1,189	611	578
1,787	900	887	1,891	963	928	1,863	941	922	1,778	929	849
1,890	977	913	1,900	1,014	886	1,988	1,020	968	1,993	1,009	984
2,895	1,472	1,423	2,946	1,502	1,444	2,839	1,416	1,423	2,971	1,516	1,455
560	292	268	542	293	249	536	250	286	539	278	261
1,382	723	659	1,325	664	661	1,356	666	690	1,398	692	706
1,115	577	538	1,090	571	519	1,098	574	524	1,155	583	572
1,303	639	664	1,353	673	680	1,248	661	587	1,286	648	638
679	350	329	708	376	332	735	366	369	667	334	333
722	376	346	725	372	353	757	405	352	701	366	335
1,417	692	725	1,421	732	689	1,496	785	711	1,471	743	728
545	281	264	612	311	301	594	304	290	607	327	280
1,145	592	553	1,106	540	566	1,123	530	593	1,145	553	592
415	193	222	445	217	228	408	190	218	460	241	219
721	372	349	706	354	352	670	342	328	726	387	339
951	489	462	934	499	435	953	498	455	996	505	491
1,281	656	625	1,266	643	623	1,233	619	614	1,234	630	604
431	200	231	410	200	210	462	233	229	485	257	228
763	363	400	762	373	389	778	409	369	826	404	422
333	174	159	351	177	174	325	166	159	346	163	183
495	249	246	490	271	219	543	287	256	494	256	238

第25表 市町村別

区 分	総 数			1 学 年			2 学 年		
	計	男	女	計	男	女	計	男	女
日 高 市	1,962	989	973	277	139	138	315	165	150
吉 川 市	4,015	2,069	1,946	618	323	295	633	310	323
ふじみ野市	5,972	2,998	2,974	893	457	436	929	461	468
白 岡 市	2,676	1,355	1,321	426	221	205	404	222	182
北足立郡									
伊 奈 町	2,307	1,144	1,163	352	176	176	345	166	179
入間郡									
三 芳 町	1,792	908	884	254	131	123	289	146	143
毛 呂 山 町	1,081	549	532	145	76	69	166	79	87
越 生 町	353	173	180	54	33	21	50	23	27
比企郡									
滑 川 町	1,276	646	630	208	106	102	221	107	114
嵐 山 町	683	338	345	101	50	51	107	51	56
小 川 町	855	430	425	119	61	58	137	62	75
川 島 町	672	359	313	99	53	46	87	46	41
吉 見 町	599	309	290	91	38	53	94	46	48
鳩 山 町	405	180	225	65	26	39	64	27	37
ときがわ町	360	170	190	54	28	26	66	27	39
秩父郡									
横 瀬 町	307	140	167	48	21	27	57	25	32
皆 野 町	344	181	163	53	27	26	57	29	28
長 瀨 町	247	130	117	29	15	14	37	19	18
小 鹿 野 町	324	154	170	46	25	21	42	26	16
東 秩 父 村	59	27	32	5	3	2	12	5	7
児玉郡									
美 里 町	474	253	221	69	40	29	76	39	37
神 川 町	522	281	241	80	43	37	79	50	29
上 里 町	1,348	663	685	212	111	101	203	93	110
大里郡									
寄 居 町	1,237	636	601	174	90	84	214	116	98
南埼玉郡									
宮 代 町	1,578	799	779	250	125	125	276	152	124
北葛飾郡									
杉 戸 町	1,798	907	891	252	127	125	306	163	143
松 伏 町	1,200	601	599	171	88	83	202	106	96
[再 掲]									
(国 立)									
さいたま市	622	313	309	105	52	53	102	52	50
(私 立)									
さいたま市	1,626	743	883	276	120	156	278	142	136
川 越 市	412	210	202	59	31	28	72	37	35
所 沢 市	322	166	156	106	58	48	50	26	24
狭 山 市	342	169	173	56	24	32	60	31	29

小学校

学年別児童数(つづき)

3 学 年			4 学 年			5 学 年			6 学 年		
計	男	女	計	男	女	計	男	女	計	男	女
320	153	167	331	172	159	353	181	172	366	179	187
656	340	316	664	326	338	732	392	340	712	378	334
1,032	530	502	1,033	510	523	1,035	528	507	1,050	512	538
440	206	234	463	227	236	479	242	237	464	237	227
386	201	185	390	180	210	398	202	196	436	219	217
320	158	162	318	168	150	292	146	146	319	159	160
188	97	91	178	90	88	206	104	102	198	103	95
56	23	33	51	28	23	66	30	36	76	36	40
246	136	110	202	104	98	196	94	102	203	99	104
130	65	65	130	64	66	108	53	55	107	55	52
155	74	81	140	77	63	159	83	76	145	73	72
100	58	42	148	84	64	114	65	49	124	53	71
98	56	42	106	59	47	102	57	45	108	53	55
74	35	39	58	27	31	75	34	41	69	31	38
61	29	32	55	30	25	64	32	32	60	24	36
48	23	25	48	25	23	52	21	31	54	25	29
56	27	29	53	31	22	66	37	29	59	30	29
39	18	21	48	32	16	49	22	27	45	24	21
54	31	23	56	20	36	66	23	43	60	29	31
7	4	3	11	6	5	11	5	6	13	4	9
85	44	41	74	40	34	84	46	38	86	44	42
91	46	45	82	43	39	89	45	44	101	54	47
239	121	118	233	117	116	227	117	110	234	104	130
208	109	99	203	94	109	231	118	113	207	109	98
273	135	138	261	130	131	260	128	132	258	129	129
274	132	142	326	156	170	306	154	152	334	175	159
201	103	98	212	107	105	187	88	99	227	109	118
105	52	53	103	53	50	105	52	53	102	52	50
269	123	146	286	131	155	258	108	150	259	119	140
81	44	37	74	37	37	70	35	35	56	26	30
47	22	25	56	25	31	63	35	28	-	-	-
56	32	24	56	28	28	60	26	34	54	28	26

第26表 市町村別

区分	総数			校長		副校長		教頭		主幹教諭		指導教諭		教諭		助教諭		養護教諭		養護助教諭		栄養教諭		講師		市町村費負担の者(再掲)	
	計	男	女	男	女	男	女	男	女	男	女	男	女	男	女	男	女	男	女	男	女	男	女	男	女		男
令和5年度	21,431	8,155	13,276	597	202	1	-	636	208	262	62	1	-	6,112	10,916	385	401	-	963	-	7	7	199	154	318	-	2
令和6年度	21,841	8,292	13,549	589	208	1	-	644	197	301	79	1	-	6,134	11,071	446	432	-	973	-	3	5	215	171	371	6	12
うち国立	27	22	5	-	-	1	-	-	-	1	-	-	-	20	3	-	-	-	1	-	-	1	-	-	-	-	-
公立	21,629	8,168	13,461	585	208	-	-	639	196	296	78	-	-	6,030	11,000	446	432	-	965	-	3	5	214	167	365	6	12
私立	185	102	83	4	-	-	-	5	1	4	1	1	-	84	68	-	-	-	7	-	-	-	-	4	6	-	-
さいたま市	3,892	1,396	2,496	87	19	1	-	105	21	12	3	1	-	1,081	2,108	90	87	-	157	-	1	2	65	17	35	5	10
(西区)	272	96	176	6	2	-	-	6	3	-	-	-	-	80	149	2	6	-	10	-	-	-	4	2	2	-	-
(北区)	405	146	259	9	1	-	-	11	1	-	-	-	-	122	226	3	10	-	15	-	-	-	5	1	1	5	10
(大宮区)	357	124	233	7	2	-	-	12	-	-	-	-	-	100	204	2	10	-	14	-	-	-	2	3	1	-	-
(見沼区)	409	142	267	9	2	-	-	12	2	-	1	-	-	109	220	11	8	-	18	-	1	-	8	1	7	-	-
(中央区)	281	96	185	7	1	-	-	7	2	1	-	-	-	73	154	7	6	-	12	-	-	-	7	1	3	-	-
(桜区)	234	86	148	6	2	-	-	8	-	1	-	-	-	62	128	7	3	-	10	-	-	-	3	2	2	-	-
(浦和区)	561	207	354	11	1	1	-	13	3	2	1	-	-	159	302	17	11	-	21	-	-	-	10	4	5	-	-
(南区)	528	171	357	10	4	-	-	11	4	-	-	-	-	132	301	16	13	-	21	-	-	1	11	1	3	-	-
(緑区)	484	183	301	10	1	-	-	13	3	1	-	-	-	145	256	12	10	-	19	-	-	-	1	5	1	7	-
(岩槻区)	361	145	216	12	3	-	-	12	3	7	1	1	-	99	168	13	10	-	17	-	-	-	10	1	4	-	-
川越市	1,001	383	618	23	9	-	-	25	9	9	6	-	-	288	505	29	19	-	44	-	-	-	2	9	24	-	-
熊谷市	643	216	427	20	8	-	-	23	5	6	2	-	-	157	347	8	13	-	35	-	-	-	4	2	13	-	-
川口市	1,602	663	939	38	15	-	-	47	9	27	8	-	-	517	792	14	18	-	69	-	-	1	12	19	16	-	-
行田市	242	84	158	8	4	-	-	8	4	2	-	-	-	60	132	4	4	-	13	-	-	-	1	2	-	-	-
秩父市	230	84	146	11	2	-	-	8	5	4	-	-	-	56	120	4	3	-	13	-	-	-	1	1	2	-	-
所沢市	913	369	544	27	6	-	-	26	8	7	-	-	-	287	466	13	5	-	35	-	-	-	10	9	14	-	1
飯能市	256	98	158	8	4	-	-	10	2	4	-	-	-	59	119	11	8	-	13	-	-	-	5	6	7	-	-
加須市	407	157	250	16	6	-	-	21	2	7	5	-	-	101	193	12	6	-	26	-	-	-	3	-	9	-	-
本庄市	291	101	190	10	2	-	-	9	3	3	2	-	-	71	152	8	6	-	14	-	-	-	2	-	9	-	-
東松山市	290	98	192	9	2	-	-	5	8	4	1	-	-	69	145	9	14	-	12	-	-	-	2	2	8	-	-
春日部市	615	230	385	13	9	-	-	16	6	13	1	-	-	172	312	9	16	-	26	-	-	-	5	7	10	-	-
狭山市	405	162	243	12	4	-	-	12	4	4	2	-	-	118	196	13	6	-	19	-	-	-	1	3	11	-	-
羽生市	205	69	136	8	3	-	-	8	3	8	3	-	-	40	107	3	7	-	11	-	-	-	-	2	2	-	-
鴻巣市	383	137	246	13	4	-	-	15	2	7	1	-	-	91	202	7	6	-	19	-	-	-	5	4	7	-	-
深谷市	481	150	331	13	6	-	-	14	5	6	5	-	-	106	264	8	12	-	21	-	-	-	5	3	13	-	-
上尾市	627	224	403	14	8	-	-	17	6	9	3	-	-	180	341	1	1	-	26	-	-	-	10	3	8	-	-
草加市	633	239	394	14	7	-	-	18	3	17	1	-	-	180	332	7	6	-	26	-	-	-	9	3	10	-	-
越谷市	959	354	605	23	6	-	-	28	5	17	5	-	-	270	506	6	17	-	39	-	1	-	5	10	21	-	-
蕨市	192	82	110	5	2	-	-	6	1	2	-	-	-	66	91	3	7	-	7	-	-	-	1	-	1	-	-
戸田市	439	156	283	9	3	-	-	11	3	8	4	-	-	116	232	12	9	-	20	-	-	-	9	-	3	-	-
入間市	413	173	240	13	3	-	-	11	5	5	1	-	-	126	188	15	11	-	19	-	-	-	5	3	8	-	-
朝霞市	384	154	230	8	2	-	-	10	3	3	4	-	-	122	179	6	8	-	15	-	-	-	5	5	14	-	-
志木市	237	90	147	6	2	-	-	6	2	5	1	-	-	71	120	2	2	-	12	-	-	-	2	-	6	-	-
和光市	257	108	149	7	2	-	-	6	3	3	-	-	-	80	126	8	2	-	9	-	-	-	2	4	5	-	-
新座市	509	205	304	15	2	-	-	10	8	5	3	-	-	170	252	2	6	-	17	-	-	-	6	3	10	-	-
桶川市	201	81	120	3	4	-	-	7	-	4	2	-	-	56	94	6	3	-	9	-	-	-	4	5	4	-	-
久喜市	479	192	287	14	7	-	-	18	3	13	-	-	-	133	235	8	7	-	23	-	-	-	2	6	10	-	-
北本市	175	56	119	5	2	-	-	6	1	3	2	-	-	38	96	4	7	-	8	-	-	-	1	-	2	-	-
八潮市	263	105	158	6	4	-	-	8	2	10	-	-	-	74	128	5	8	-	10	-	-	-	-	2	6	-	-
富士見市	328	129	199	9	2	-	-	6	5	6	-	-	-	94	163	11	11	-	13	-	-	1	1	2	4	-	-
三郷市	474	203	271	11	8	-	-	11	9	11	1	-	-	163	203	5	12	-	26	-	-	-	3	2	9	-	-
蓮田市	173	57	116	6	2	-	-	7	1	5	1	-	-	34	94	3	2	-	10	-	-	-	2	2	4	-	-
坂戸市	333	135	198	8	4	-	-	12	1	5	1	-	-	95	166	8	3	-	13	-	-	-	4	7	6	-	-
幸手市	178	70	108	7	2	-	-	7	2	4	-	-	-	48	83	2	5	-	9	-	1	-	2	2	4	-	-
鶴ヶ島市	212	80	132	8	-	-	-	7	1	3	-	-	-	55	113	5	2	-	11	-	-	-	-	2	5	-	-

職名別教員数 (2-1 本務者)

区 分	総 数			校 長		副 校 長		教 頭		主 幹 教 諭		指 導 教 諭		教 諭		助 教 諭		養 護 教 諭		養 護 助 教 諭		栄 養 教 諭		講 師		市 町 村 費 負 担 の 者 (再 掲)			
	計	男	女	男	女	男	女	男	女	男	女	男	女	男	女	男	女	男	女	男	女	男	女	男	女	男	女	男	女
日 高 市	128	43	85	4	-	-	-	2	2	1	-	-	-	29	71	4	5	-	4	-	-	-	1	3	2	-	-		
吉 川 市	238	88	150	6	2	-	-	9	1	3	1	-	-	62	130	5	3	-	9	-	-	-	1	3	3	-	-		
ふ じ み 野 市	341	146	195	7	6	-	-	8	5	-	3	-	-	120	153	7	10	-	13	-	-	1	2	3	3	-	-		
白 岡 市	181	64	117	4	2	-	-	5	2	2	-	-	-	47	91	4	9	-	5	-	-	-	3	2	5	1	1		
北足立郡																													
伊 奈 町	139	49	90	3	2	-	-	4	-	1	1	-	-	33	76	7	4	-	5	-	-	-	1	1	1	-	-		
入間郡																													
三 芳 町	115	51	64	3	2	-	-	3	2	4	1	-	-	33	48	8	3	-	6	-	-	-	1	-	1	-	-		
毛 呂 山 町	86	39	47	4	-	-	-	3	1	4	1	-	-	26	32	2	4	-	4	-	-	-	2	-	3	-	-		
越 生 町	38	11	27	1	1	-	-	2	-	1	-	-	-	7	19	-	3	-	3	-	-	-	1	-	-	-	-		
比企郡																													
滑 川 町	77	26	51	2	1	-	-	2	1	1	1	-	-	19	37	2	6	-	3	-	-	-	-	2	-	-			
嵐 山 町	68	31	37	3	-	-	-	1	2	2	-	-	-	20	28	4	2	-	3	-	-	-	-	1	2	-	-		
小 川 町	84	28	56	4	1	-	-	3	2	1	-	-	-	16	37	4	8	-	5	-	-	-	1	-	2	-	-		
川 島 町	66	28	38	1	3	-	-	1	3	3	-	-	-	20	25	2	1	-	4	-	-	-	-	1	2	-	-		
吉 見 町	84	42	42	2	4	-	-	6	-	1	-	-	-	18	28	12	2	-	7	-	-	-	-	3	1	-	-		
鳩 山 町	47	24	23	3	-	-	-	2	1	1	-	-	-	16	13	2	4	-	3	-	-	-	1	-	1	-	-		
ときがわ町	39	22	17	2	1	-	-	2	1	1	1	-	-	11	10	6	-	-	3	-	-	-	-	1	-	-	-		
秩父郡																													
横 瀬 町	25	9	16	1	-	-	-	1	-	-	-	-	-	7	13	-	-	-	1	-	-	-	1	-	1	-	-		
皆 野 町	44	22	22	3	-	-	-	2	1	-	-	-	-	16	18	1	-	-	3	-	-	-	-	-	-	-	-		
長 瀬 町	20	8	12	1	-	-	-	1	-	1	-	-	-	4	10	1	1	-	1	-	-	-	-	-	-	-	-		
小 鹿 野 町	49	21	28	3	1	-	-	4	-	1	-	-	-	13	18	-	-	-	5	-	-	-	-	4	-	-			
東 秩 父 村	14	7	7	1	-	-	-	-	1	1	-	-	-	3	4	1	1	-	1	-	-	-	1	-	-	-	-		
児玉郡																													
美 里 町	45	20	25	3	-	-	-	2	1	1	-	-	-	12	20	1	1	-	3	-	-	-	1	-	-	-	-		
神 川 町	61	23	38	3	1	-	-	1	3	1	-	-	-	18	26	-	1	-	6	-	-	-	-	1	-	-	-		
上 里 町	108	41	67	4	1	-	-	3	2	1	-	-	-	27	52	5	1	-	7	-	-	-	1	1	3	-	-		
大里郡																													
寄 居 町	109	51	58	5	1	-	-	4	2	3	-	-	-	36	44	3	-	-	6	-	-	-	1	-	4	-	-		
南埼玉郡																													
宮 代 町	104	34	70	3	1	-	-	3	1	1	1	-	-	25	56	2	-	-	4	-	-	-	1	-	6	-	-		
北葛飾郡																													
杉 戸 町	130	44	86	3	3	-	-	4	2	2	-	-	-	31	72	2	1	-	7	-	-	-	1	2	-	-	-		
松 伏 町	79	30	49	3	-	-	-	2	1	2	1	-	-	21	38	-	3	-	3	-	-	-	-	2	3	-	-		

【 再 掲 】

(国 立)																														
さいたま市	27	22	5	-	-	1	-	-	-	1	-	-	-	20	3	-	-	-	1	-	-	-	1	-	-	-	-	-	-	
(私 立)																														
さいたま市	112	60	52	2	-	-	-	2	1	2	1	1	-	53	46	-	-	-	4	-	-	-	-	-	-	-	-	-	-	
川 越 市	27	14	13	-	-	-	-	1	-	-	-	-	-	9	6	-	-	-	1	-	-	-	-	4	6	-	-	-		
所 沢 市	24	15	9	1	-	-	-	1	-	1	-	-	-	12	8	-	-	-	1	-	-	-	-	-	-	-	-	-	-	
狭 山 市	22	13	9	1	-	-	-	1	-	1	-	-	-	10	8	-	-	-	1	-	-	-	-	-	-	-	-	-	-	

第26表 市町村別

区 分	総数			校長		副校長		教 頭		主幹教諭		指導教諭		教諭		助教諭		養護教諭		養護助教諭		栄養教諭		講師		市町村費負担の者(再掲)	
	計	男	女	男	女	男	女	男	女	男	女	男	女	男	女	男	女	男	女	男	女	男	女	男	女	男	女
令和5年度	1,936	789	1,147	3	-	1	-	-	1	-	2	-	-	612	549	7	10	-	8	-	1	-	5	166	571	-	-
令和6年度	1,910	793	1,117	3	-	1	-	1	-	-	-	-	-	590	498	3	11	-	9	-	2	-	8	195	589	-	2
うち国立	6	2	4	1	-	-	-	-	-	-	-	-	-	-	-	-	-	-	-	-	-	-	-	1	4	-	-
公立	1,831	763	1,068	-	-	-	-	1	-	-	-	-	-	575	487	3	11	-	6	-	2	-	8	184	554	-	2
私立	73	28	45	2	-	1	-	-	-	-	-	-	-	15	11	-	-	-	3	-	-	-	-	10	31	-	-
さいたま市	219	81	138	2	-	-	-	-	-	-	-	-	-	69	103	-	3	-	3	-	-	-	1	10	28	-	-
(西 区)	16	3	13	-	-	-	-	-	-	-	-	-	-	3	12	-	-	-	-	-	-	-	1	-	-	-	-
(北 区)	18	7	11	-	-	-	-	-	-	-	-	-	-	6	11	-	-	-	-	-	-	-	-	1	-	-	-
(大宮区)	20	6	14	-	-	-	-	-	-	-	-	-	-	6	14	-	-	-	-	-	-	-	-	-	-	-	-
(見沼区)	12	2	10	-	-	-	-	-	-	-	-	-	-	2	9	-	1	-	-	-	-	-	-	-	-	-	-
(中央区)	8	4	4	-	-	-	-	-	-	-	-	-	-	4	4	-	-	-	-	-	-	-	-	-	-	-	-
(桜 区)	10	3	7	-	-	-	-	-	-	-	-	-	-	3	6	-	1	-	-	-	-	-	-	-	-	-	-
(浦和区)	27	11	16	1	-	-	-	-	-	-	-	-	-	9	9	-	-	-	-	-	-	-	-	1	7	-	-
(南 区)	11	8	3	-	-	-	-	-	-	-	-	-	-	7	3	-	-	-	-	-	-	-	-	1	-	-	-
(緑 区)	45	12	33	1	-	-	-	-	-	-	-	-	-	8	16	-	-	-	3	-	-	-	-	3	14	-	-
(岩槻区)	52	25	27	-	-	-	-	-	-	-	-	-	-	21	19	-	1	-	-	-	-	-	-	4	7	-	-
川 越 市	109	47	62	1	-	1	-	-	-	-	-	-	-	30	28	-	-	-	-	1	-	-	-	15	33	-	1
熊 谷 市	54	22	32	-	-	-	-	-	-	-	-	-	-	19	13	-	-	-	-	-	-	-	-	3	19	-	-
川 口 市	134	49	85	-	-	-	-	-	-	-	-	-	-	28	23	-	-	-	-	-	-	-	1	21	61	-	-
行 田 市	30	16	14	-	-	-	-	-	-	-	-	-	-	13	6	2	-	-	-	-	-	-	-	1	8	-	-
秩 父 市	15	3	12	-	-	-	-	-	-	-	-	-	-	3	4	-	-	-	-	-	-	-	-	-	8	-	-
所 沢 市	85	43	42	-	-	-	-	-	-	-	-	-	-	32	23	-	-	-	1	-	-	-	-	11	18	-	-
飯 能 市	28	15	13	-	-	-	-	-	-	-	-	-	-	9	7	-	-	-	-	-	-	-	-	6	6	-	-
加 須 市	46	19	27	-	-	-	-	-	-	-	-	-	-	19	17	-	-	-	-	-	-	-	-	10	-	-	
本 庄 市	14	5	9	-	-	-	-	-	-	-	-	-	-	5	-	-	-	-	-	-	-	-	-	9	-	1	
東 松 山 市	25	9	16	-	-	-	-	-	-	-	-	-	-	7	8	-	-	-	-	-	-	-	-	2	8	-	-
春 日 部 市	73	27	46	-	-	-	-	-	-	-	-	-	-	22	10	-	4	-	1	-	-	-	-	5	31	-	-
狭 山 市	55	20	35	-	-	-	-	-	-	-	-	-	-	12	14	-	-	-	-	-	-	-	-	8	21	-	-
羽 生 市	19	12	7	-	-	-	-	-	-	-	-	-	-	5	1	-	-	-	-	-	-	-	-	7	6	-	-
鴻 巣 市	23	14	9	-	-	-	-	-	-	-	-	-	-	13	8	-	-	-	-	-	-	-	-	1	1	-	-
深 谷 市	46	12	34	-	-	-	-	-	-	-	-	-	-	9	9	-	-	-	-	-	-	-	-	3	25	-	-
上 尾 市	33	11	22	-	-	-	-	-	-	-	-	-	-	10	11	-	-	-	-	-	-	-	-	1	11	-	-
草 加 市	48	26	22	-	-	-	-	-	-	-	-	-	-	24	5	-	-	-	-	-	-	-	-	2	17	-	-
越 谷 市	61	22	39	-	-	-	-	-	-	-	-	-	-	13	15	-	-	-	1	-	-	-	-	9	23	-	-
蕨 市	17	5	12	-	-	-	-	-	-	-	-	-	-	3	6	-	-	-	-	-	-	-	-	2	6	-	-
戸 田 市	31	13	18	-	-	-	-	-	-	-	-	-	-	12	6	-	-	-	-	-	-	-	-	1	12	-	-
入 間 市	53	22	31	-	-	-	-	-	-	-	-	-	-	15	14	-	-	-	-	1	-	-	-	7	16	-	-
朝 霞 市	32	13	19	-	-	-	-	-	-	-	-	-	-	8	7	-	4	-	1	-	-	-	-	5	7	-	-
志 木 市	35	20	15	-	-	-	-	-	-	-	-	-	-	17	8	-	-	-	-	-	-	-	-	3	7	-	-
和 光 市	18	3	15	-	-	-	-	-	-	-	-	-	-	3	6	-	-	-	-	-	-	-	-	-	9	-	-
新 座 市	43	25	18	-	-	-	-	-	-	-	-	-	-	18	5	-	-	-	-	-	-	-	-	7	13	-	-
桶 川 市	17	7	10	-	-	-	-	-	-	-	-	-	-	5	5	-	-	-	-	-	-	-	2	2	3	-	-
久 喜 市	71	31	40	-	-	-	-	-	-	-	-	-	-	20	24	-	-	-	-	-	-	-	-	11	16	-	-
北 本 市	17	1	16	-	-	-	-	-	-	-	-	-	-	1	11	-	-	-	-	-	-	-	-	-	5	-	-
八 潮 市	23	12	11	-	-	-	-	-	-	-	-	-	-	6	4	1	-	-	-	-	-	-	-	5	7	-	-
富 士 見 市	30	12	18	-	-	-	-	-	-	-	-	-	-	9	5	-	-	-	-	-	-	-	-	3	13	-	-
三 郷 市	48	23	25	-	-	-	-	-	-	-	-	-	-	16	6	-	-	-	-	-	-	-	-	7	19	-	-
蓮 田 市	15	3	12	-	-	-	-	-	-	-	-	-	-	2	4	-	-	-	-	-	-	-	2	1	6	-	-
坂 戸 市	36	23	13	-	-	-	-	1	-	-	-	-	-	17	8	-	-	-	-	-	-	-	-	5	5	-	-
幸 手 市	22	7	15	-	-	-	-	-	-	-	-	-	-	6	7	-	-	-	-	-	-	-	1	1	7	-	-
鶴ヶ島市	28	9	19	-	-	-	-	-	-	-	-	-	-	7	10	-	-	-	-	-	-	-	-	2	9	-	-

職名別教員数 (2-2 兼務者)

区分	総数			校長		副校長		教頭		主幹教諭		指導教諭		教諭		助教諭		養護教諭		養護助教諭		栄養教諭		講師		市町村費負担の者(再掲)		
	計	男	女	男	女	男	女	男	女	男	女	男	女	男	女	男	女	男	女	男	女	男	女	男	女	男	女	
日高市	11	4	7	-	-	-	-	-	-	-	-	-	-	3	4	-	-	-	-	-	-	-	-	-	1	3	-	-
吉川市	26	11	15	-	-	-	-	-	-	-	-	-	-	8	7	-	-	-	-	-	-	-	-	-	3	8	-	-
ふじみ野市	36	19	17	-	-	-	-	-	-	-	-	-	-	15	6	-	-	-	-	-	-	-	-	-	4	11	-	-
白岡市	22	6	16	-	-	-	-	-	-	-	-	-	-	6	4	-	-	-	2	-	-	-	-	1	-	9	-	-
北足立郡																												
伊奈町	4	1	3	-	-	-	-	-	-	-	-	-	-	1	1	-	-	-	-	-	-	-	-	-	-	2	-	-
入間郡																												
三芳町	8	3	5	-	-	-	-	-	-	-	-	-	-	2	2	-	-	-	-	-	-	-	-	-	1	3	-	-
毛呂山町	14	4	10	-	-	-	-	-	-	-	-	-	-	4	6	-	-	-	-	-	-	-	-	-	-	4	-	-
越生町	4	3	1	-	-	-	-	-	-	-	-	-	-	2	-	-	-	-	-	-	-	-	-	-	1	1	-	-
比企郡																												
滑川町	10	5	5	-	-	-	-	-	-	-	-	-	-	4	1	-	-	-	-	-	-	-	-	-	1	4	-	-
嵐山町	11	5	6	-	-	-	-	-	-	-	-	-	-	4	3	-	-	-	-	-	-	-	-	-	1	3	-	-
小川町	8	2	6	-	-	-	-	-	-	-	-	-	-	1	3	-	-	-	-	-	-	-	-	-	1	3	-	-
川島町	14	9	5	-	-	-	-	-	-	-	-	-	-	8	3	-	-	-	-	-	-	-	-	-	1	2	-	-
吉見町	17	3	14	-	-	-	-	-	-	-	-	-	-	10	-	-	-	-	-	-	-	-	-	-	3	4	-	-
鳩山町	9	5	4	-	-	-	-	-	-	-	-	-	-	5	1	-	-	-	-	-	-	-	-	-	-	3	-	-
ときがわ町	4	1	3	-	-	-	-	-	-	-	-	-	-	1	-	-	-	-	-	-	-	-	-	-	-	3	-	-
秩父郡																												
横瀬町	3	-	3	-	-	-	-	-	-	-	-	-	-	1	-	-	-	-	-	-	-	-	-	-	2	-	-	-
皆野町	4	1	3	-	-	-	-	-	-	-	-	-	-	-	-	-	-	-	-	-	-	-	-	-	1	3	-	-
長瀬町	1	-	1	-	-	-	-	-	-	-	-	-	-	-	-	-	-	-	-	-	-	-	-	-	1	-	-	-
小鹿野町	-	-	-	-	-	-	-	-	-	-	-	-	-	-	-	-	-	-	-	-	-	-	-	-	-	-	-	-
東秩父村	1	-	1	-	-	-	-	-	-	-	-	-	-	-	-	-	-	-	-	-	-	-	-	-	-	1	-	-
児玉郡																												
美里町	4	2	2	-	-	-	-	-	-	-	-	-	-	-	-	-	-	-	-	-	-	-	-	-	2	2	-	-
神川町	2	1	1	-	-	-	-	-	-	-	-	-	-	1	-	-	-	-	-	-	-	-	-	-	-	1	-	-
上里町	12	10	2	-	-	-	-	-	-	-	-	-	-	2	-	-	-	-	-	-	-	-	-	-	8	2	-	-
大里郡																												
寄居町	8	3	5	-	-	-	-	-	-	-	-	-	-	3	3	-	-	-	-	-	-	-	-	-	2	-	-	-
南埼玉郡																												
宮代町	13	7	6	-	-	-	-	-	-	-	-	-	-	7	1	-	-	-	-	-	-	-	-	-	-	5	-	-
北葛飾郡																												
杉戸町	6	2	4	-	-	-	-	-	-	-	-	-	-	2	1	-	-	-	-	-	-	-	-	-	-	3	-	-
松伏町	5	4	1	-	-	-	-	-	-	-	-	-	-	4	-	-	-	-	-	-	-	-	-	-	-	1	-	-

【再掲】

(国立)																												
さいたま市	6	2	4	1	-	-	-	-	-	-	-	-	-	-	-	-	-	-	-	-	-	-	-	-	1	4	-	-
(私立)																												
さいたま市	48	18	30	1	-	-	-	-	-	-	-	-	-	9	8	-	-	3	-	-	-	-	-	-	8	19	-	-
川越市	18	9	9	1	-	1	-	-	-	-	-	-	-	6	3	-	-	-	-	-	-	-	-	-	1	6	-	-
所沢市	-	-	-	-	-	-	-	-	-	-	-	-	-	-	-	-	-	-	-	-	-	-	-	-	-	-	-	-
狭山市	7	1	6	-	-	-	-	-	-	-	-	-	-	-	-	-	-	-	-	-	-	-	-	-	1	6	-	-

第27表 市町村別

区 分	総 数			負担法による者（公立）				その他の者			
				事 務 職 員		学 校 栄 養 職 員		市町村費負担教員のうち法令に定める条件を満たさない者（注）		事 務 職 員	
	計	男	女	男	女	男	女	男	女	男	女
令和5年度	1,841	541	1,300	343	595	6	94	5	22	9	51
令和6年度	1,819	541	1,278	346	600	3	76	3	20	12	47
うち国立	1	1	-	-	-	-	-	-	-	1	-
公立	1,792	525	1,267	346	600	3	76	3	20	2	38
私立	26	15	11	-	-	-	-	-	-	9	9
さいたま市	491	94	397	44	115	-	9	1	-	4	6
（西 区）	35	9	26	4	7	-	4	-	-	-	-
（北 区）	61	16	45	3	10	-	5	-	-	2	5
（大宮区）	47	7	40	4	8	-	-	-	-	-	-
（見沼区）	51	11	40	5	11	-	-	-	-	-	-
（中央区）	40	9	31	2	13	-	-	-	-	-	-
（桜 区）	33	6	27	5	7	-	-	-	-	-	-
（浦和区）	59	7	52	5	15	-	-	1	-	1	-
（南 区）	60	7	53	7	16	-	-	-	-	-	-
（緑 区）	51	12	39	5	17	-	-	-	-	-	1
（岩槻区）	54	10	44	4	11	-	-	-	-	1	-
川 越 市	67	25	42	10	25	1	4	-	4	-	3
熊 谷 市	51	21	30	9	24	-	1	-	-	-	-
川 口 市	124	36	88	24	41	1	11	-	-	-	-
行 田 市	13	2	11	2	11	-	-	-	-	-	-
秩 父 市	25	6	19	6	7	-	3	-	5	-	4
所 沢 市	59	24	35	14	25	-	2	-	-	2	-
飯 能 市	28	18	10	8	4	-	2	-	-	-	-
加 須 市	26	9	17	9	16	-	1	-	-	-	-
本 庄 市	13	4	9	4	9	-	-	-	-	-	-
東松山市	14	5	9	5	9	-	-	-	-	-	-
春日部市	42	10	32	8	16	-	4	-	-	-	-
狭 山 市	24	12	12	7	8	-	3	-	-	5	1
羽 生 市	12	6	6	6	5	-	1	-	-	-	-
鴻 巣 市	17	5	12	5	12	-	-	-	-	-	-
深 谷 市	23	9	14	9	13	-	1	-	-	-	-
上 尾 市	75	11	64	11	15	-	4	-	-	-	-
草 加 市	84	28	56	13	11	-	5	-	-	-	-
越 谷 市	68	44	24	15	23	-	1	-	-	-	-
蕨 市	12	6	6	4	4	-	1	-	1	-	-
戸 田 市	18	5	13	5	13	-	-	-	-	-	-
入 間 市	82	17	65	8	9	-	1	-	-	-	-
朝 霞 市	19	6	13	5	12	1	1	-	-	-	-
志 木 市	31	15	16	7	2	-	1	-	-	-	8
和 光 市	21	6	15	5	5	-	1	1	9	-	-
新 座 市	62	12	50	11	8	-	3	-	-	1	16
桶 川 市	17	2	15	2	6	-	2	-	-	-	7
久 喜 市	23	8	15	8	15	-	-	-	-	-	-
北 本 市	24	3	21	1	6	-	1	-	-	-	-
八 潮 市	12	4	8	4	8	-	-	-	-	-	-
富士見市	14	6	8	6	7	-	1	-	-	-	-
三 郷 市	22	8	14	8	13	-	1	-	-	-	-
蓮 田 市	12	5	7	5	4	-	1	-	-	-	-
坂 戸 市	14	6	8	6	7	-	1	-	-	-	-
幸 手 市	11	2	9	2	9	-	-	-	-	-	-
鶴ヶ島市	9	4	5	4	4	-	1	-	-	-	-

注：法令に定める条件 1 給与を条例で定めている。 2 一般の公務員よりも優遇された教育職の給料表を定めている。

3 条例で定めるところにより、教職調整額・義務教育等教員特別手当を支給している。

4 任期なしフルタイム勤務の新任教職員に対しては初任者研修を実施している。

職員数（本務者）											
学校図書館 事務員		その他の者									
		養護職員(看護師等)		学校栄養職員		学校給食 調理従事員		用務員		警備員 その他	
男	女	男	女	男	女	男	女	男	女	男	女
-	1	-	1	2	76	59	328	109	122	8	10
-	10	-	-	3	73	59	326	107	122	8	4
-	-	-	-	-	-	-	-	-	-	-	-
-	10	-	-	3	73	59	326	105	122	4	2
-	-	-	-	-	-	-	-	2	-	4	2
-	9	-	-	3	32	17	132	21	93	4	1
-	-	-	-	-	-	2	8	3	7	-	-
-	-	-	-	-	-	3	17	6	8	2	-
-	-	-	-	-	7	-	16	3	9	-	-
-	1	-	-	1	3	-	13	5	12	-	-
-	1	-	-	1	-	3	10	3	7	-	-
-	1	-	-	1	5	-	6	-	8	-	-
-	-	-	-	-	4	-	24	-	9	-	-
-	2	-	-	-	3	-	18	-	14	-	-
-	3	-	-	-	5	4	5	1	7	2	1
-	1	-	-	-	5	5	15	-	12	-	-
-	-	-	-	-	-	-	-	14	6	-	-
-	-	-	-	-	-	-	3	11	2	1	-
-	-	-	-	-	5	11	31	-	-	-	-
-	-	-	-	-	-	-	-	-	-	-	-
-	-	-	-	-	-	-	-	-	-	-	-
-	-	-	-	-	1	7	5	1	1	-	1
-	-	-	-	-	2	-	-	10	2	-	-
-	-	-	-	-	-	-	-	-	-	-	-
-	-	-	-	-	-	-	-	-	-	-	-
-	-	-	-	-	-	-	-	-	-	-	-
-	-	-	-	-	-	-	-	-	-	-	-
-	-	-	-	-	-	-	45	-	-	-	-
-	-	-	-	-	4	15	36	-	-	-	-
-	-	-	-	-	-	-	-	29	-	-	-
-	-	-	-	-	-	-	-	2	-	-	-
-	-	-	-	-	-	-	-	-	-	-	-
-	-	-	-	-	-	9	55	-	-	-	-
-	-	-	-	-	-	-	-	-	-	-	-
-	-	-	-	-	5	-	-	8	-	-	-
-	-	-	-	-	-	-	-	-	-	-	-
-	-	-	-	-	8	-	15	-	-	-	-
-	-	-	-	-	-	-	-	-	-	-	-
-	-	-	-	-	5	-	4	2	5	-	-
-	-	-	-	-	-	-	-	-	-	-	-
-	-	-	-	-	-	-	-	-	-	-	-
-	-	-	-	-	-	-	-	-	-	-	-
-	1	-	-	-	-	-	-	-	1	-	-
-	-	-	-	-	-	-	-	-	-	-	-
-	-	-	-	-	-	-	-	-	-	-	-
-	-	-	-	-	-	-	-	-	-	-	-

第27表 市町村別

区 分	総 数			負担法による者（公立）				その他の者			
				事 務 職 員		学 校 栄 養 職 員		市町村費負担教員のうち法令に定める条件を満たさない者（注）		事 務 職 員	
	計	男	女	男	女	男	女	男	女	男	女
日 高 市	6	3	3	3	2	-	1	-	-	-	-
吉 川 市	11	9	2	7	2	-	-	-	-	-	-
ふじみ野市	15	6	9	6	9	-	-	-	-	-	-
白 岡 市	12	1	11	1	7	-	1	-	-	-	-
北足立郡											
伊 奈 町	5	2	3	2	2	-	1	-	-	-	-
入間郡											
三 芳 町	6	1	5	1	5	-	-	-	-	-	-
毛呂山町	5	3	2	3	2	-	-	-	-	-	-
越 生 町	6	3	3	1	1	-	-	1	1	-	-
比企郡											
滑 川 町	7	2	5	2	2	-	-	-	-	-	-
嵐 山 町	3	-	3	-	3	-	-	-	-	-	-
小 川 町	15	8	7	1	4	-	-	-	-	-	-
川 島 町	4	1	3	1	3	-	-	-	-	-	-
吉 見 町	6	-	6	-	6	-	-	-	-	-	-
鳩 山 町	3	3	-	3	-	-	-	-	-	-	-
ときがわ町	6	1	5	1	3	-	2	-	-	-	-
秩父郡											
横 瀬 町	2	1	1	1	-	-	-	-	-	-	1
皆 野 町	6	1	5	1	2	-	-	-	-	-	-
長 瀨 町	1	1	-	1	-	-	-	-	-	-	-
小鹿野町	4	1	3	1	3	-	-	-	-	-	-
東秩父村	1	-	1	-	1	-	-	-	-	-	-
児玉郡											
美 里 町	3	-	3	-	3	-	-	-	-	-	-
神 川 町	4	3	1	3	1	-	-	-	-	-	-
上 里 町	7	-	7	-	5	-	1	-	-	-	1
大里郡											
寄 居 町	8	1	7	1	6	-	1	-	-	-	-
南埼玉郡											
宮 代 町	4	2	2	2	2	-	-	-	-	-	-
北葛飾郡											
杉 戸 町	6	2	4	2	4	-	-	-	-	-	-
松 伏 町	4	2	2	2	1	-	1	-	-	-	-
[再 掲]											
(国 立)											
さいたま市	1	1	-	-	-	-	-	-	-	1	-
(私 立)											
さいたま市	15	9	6	-	-	-	-	-	-	3	5
川 越 市	3	-	3	-	-	-	-	-	-	-	3
所 沢 市	2	1	1	-	-	-	-	-	-	1	-
狭 山 市	6	5	1	-	-	-	-	-	-	5	1

第28表 市町村別学校医等の数

区 分	学校医	学校歯科医	学校薬剤師	区 分	学校医	学校歯科医	学校薬剤師
令和5年度	2,612	1,299	800	日 高 市	14	4	4
令和6年度	2,605	1,296	797	吉 川 市	25	17	8
うち国立	4	2	1	ふじみ野市	42	13	13
公立	2,590	1,287	790	白 岡 市	17	10	6
私立	11	7	6	北足立郡			
さいたま市	429	222	108	伊 奈 町	12	9	4
(西 区)	32	15	8	入間郡			
(北 区)	40	24	10	三 芳 町	15	5	5
(大宮区)	37	18	9	毛 呂 山 町	12	4	4
(見沼区)	45	24	11	越 生 町	6	2	2
(中央区)	32	16	8	比企郡			
(桜 区)	32	16	8	滑 川 町	9	3	3
(浦和区)	52	26	13	嵐 山 町	10	3	3
(南 区)	56	31	14	小 川 町	17	9	5
(緑 区)	46	25	12	川 島 町	12	4	4
(岩槻区)	57	27	15	吉 見 町	18	6	6
川 越 市	99	54	33	鳩 山 町	9	3	3
熊 谷 市	120	36	28	と き が わ 町	9	3	3
川 口 市	215	127	52	秩父郡			
行 田 市	41	20	12	横 瀬 町	4	1	1
秩 父 市	44	19	13	皆 野 町	3	3	3
所 沢 市	100	36	33	長 瀬 町	2	1	1
飯 能 市	43	16	12	小 鹿 野 町	12	4	4
加 須 市	27	25	22	東 秩 父 村	3	1	1
本 庄 市	50	15	12	児玉郡			
東 松 山 市	35	12	11	美 里 町	9	3	3
春 日 部 市	76	44	22	神 川 町	12	4	4
狭 山 市	51	24	16	上 里 町	18	6	5
羽 生 市	24	13	11	大里郡			
鴻 巣 市	61	29	17	寄 居 町	6	6	6
深 谷 市	66	28	19	南埼玉郡			
上 尾 市	81	36	22	宮 代 町	8	4	4
草 加 市	64	50	21	北葛飾郡			
越 谷 市	121	40	29	杉 戸 町	8	6	6
蕨 市	29	16	7	松 伏 町	7	6	3
戸 田 市	44	26	12				
入 間 市	57	32	16	[再 掲]			
朝 霞 市	30	20	10	(国 立)			
志 木 市	24	12	8	さいたま市	4	2	1
和 光 市	27	14	9	(私 立)			
新 座 市	51	25	17	さいたま市	6	4	3
桶 川 市	22	11	7	川 越 市	1	1	1
久 喜 市	42	30	21	所 沢 市	1	1	1
北 本 市	21	11	7	狭 山 市	3	1	1
八 潮 市	25	17	10				
富 士 見 市	41	19	11				
三 郷 市	54	37	18				
蓮 田 市	15	9	8				
坂 戸 市	24	14	12				
幸 手 市	9	9	9				
鶴ヶ島市	24	8	8				

第29表 本務教員のうち理由別休職等教員数（再掲）

区分	計	組合 事務 専従者	職務上 負傷 疾病	その他	育児 休業	介護 休業	区分	計	組合 事務 専従者	職務上 負傷 疾病	その他	育児 休業	介護 休業
令和5年度	1,126	2	-	93	1,031	-	日高市	8	-	-	-	8	-
令和6年度	1,179	3	3	95	1,077	1	吉川市	11	-	-	-	11	-
うち国立	-	-	-	-	-	-	ふじみ野市	19	-	-	-	19	-
公立	1,174	3	3	93	1,074	1	白岡市	12	-	-	2	10	-
私立	5	-	-	2	3	-	北足立郡						
さいたま市	231	2	3	26	199	1	伊奈町	14	-	-	1	13	-
(西区)	15	1	-	4	10	-	入間郡						
(北区)	21	-	-	4	17	-	三芳町	5	-	-	-	5	-
(大宮区)	28	-	-	2	26	-	毛呂山町	1	-	-	-	1	-
(見沼区)	27	-	-	2	25	-	越生町	2	-	-	-	2	-
(中央区)	16	-	-	2	14	-	比企郡						
(桜区)	15	-	1	2	12	-	滑川町	1	-	-	-	1	-
(浦和区)	30	-	-	3	26	1	嵐山町	2	-	-	-	2	-
(南区)	25	1	-	3	21	-	小川町	2	-	-	-	2	-
(緑区)	27	-	-	2	25	-	川島町	6	-	-	-	6	-
(岩槻区)	27	-	2	2	23	-	吉見町	2	-	-	-	2	-
川越市	49	-	-	3	46	-	鳩山町	1	-	-	-	1	-
熊谷市	46	-	-	1	45	-	ときがわ町	-	-	-	-	-	-
川口市	88	-	-	8	80	-	秩父郡						
行田市	13	-	-	-	13	-	横瀬町	1	-	-	-	1	-
秩父市	9	-	-	1	8	-	皆野町	2	-	-	-	2	-
所沢市	38	-	-	1	37	-	長瀨町	-	-	-	-	-	-
飯能市	8	-	-	3	5	-	小鹿野町	3	-	-	-	3	-
加須市	20	-	-	-	20	-	東秩父村	1	-	-	-	1	-
本庄市	21	-	-	1	20	-	児玉郡						
東松山市	17	-	-	1	16	-	美里町	3	-	-	-	3	-
春日部市	28	-	-	2	26	-	神川町	1	-	-	-	1	-
狭山市	18	-	-	2	16	-	上里町	9	-	-	-	9	-
羽生市	8	-	-	-	8	-	大里郡						
鴻巣市	28	-	-	1	27	-	寄居町	6	-	-	1	5	-
深谷市	27	-	-	1	26	-	南埼玉郡						
上尾市	41	-	-	4	37	-	宮代町	6	-	-	1	5	-
草加市	31	-	-	2	29	-	北葛飾郡						
越谷市	48	-	-	1	47	-	杉戸町	9	-	-	-	9	-
蕨市	5	-	-	-	5	-	松伏町	3	-	-	1	2	-
戸田市	30	-	-	3	27	-							
入間市	20	-	-	4	16	-							
朝霞市	24	-	-	5	19	-							
志木市	14	-	-	1	13	-							
和光市	8	-	-	1	7	-							
新座市	26	-	-	4	22	-							
桶川市	10	-	-	-	10	-							
久喜市	21	-	-	2	19	-							
北本市	13	1	-	2	10	-							
八潮市	10	-	-	1	9	-							
富士見市	16	-	-	2	14	-							
三郷市	23	-	-	2	21	-							
蓮田市	9	-	-	-	9	-							
坂戸市	21	-	-	1	20	-							
幸手市	13	-	-	1	12	-							
鶴ヶ島市	17	-	-	2	15	-							
							【再掲】						
							(国立)						
							さいたま市	-	-	-	-	-	-
							(私立)						
							さいたま市	4	-	-	1	3	-
							川越市	1	-	-	1	-	-
							所沢市	-	-	-	-	-	-
							狭山市	-	-	-	-	-	-

第30表 市町村別外国人児童数・帰国児童数

区分	外国人児童数				帰国児童数				区分	外国人児童数				帰国児童数			
	総数	国立	公立	私立	総数	国立	公立	私立		総数	国立	公立	私立	総数	国立	公立	私立
令和5年度	8,533	-	8,515	18	186	1	183	2	三郷市	326	-	326	-	1	-	1	-
令和6年度	9,345	-	9,328	17	221	-	218	3	蓮田市	21	-	21	-	1	-	1	-
さいたま市	1,420	-	1,420	-	92	-	90	2	坂戸市	80	-	80	-	3	-	3	-
(西区)	58	-	58	-	4	-	4	-	幸手市	65	-	65	-	2	-	2	-
(北区)	103	-	103	-	6	-	4	2	鶴ヶ島市	65	-	65	-	5	-	5	-
(大宮区)	114	-	114	-	20	-	20	-	日高市	1	-	1	-	-	-	-	-
(見沼区)	144	-	144	-	4	-	4	-	吉川市	127	-	127	-	3	-	3	-
(中央区)	77	-	77	-	6	-	6	-	ふじみ野市	136	-	136	-	4	-	4	-
(桜区)	129	-	129	-	2	-	2	-	白岡市	16	-	16	-	4	-	4	-
(浦和区)	283	-	283	-	33	-	33	-	北足立郡								
(南区)	316	-	316	-	14	-	14	-	伊奈町	14	-	14	-	-	-	-	-
(緑区)	108	-	108	-	3	-	3	-	入間郡								
(岩槻区)	88	-	88	-	-	-	-	-	三芳町	37	-	37	-	-	-	-	-
川越市	276	-	276	-	4	-	4	-	毛呂山町	22	-	22	-	-	-	-	-
熊谷市	124	-	124	-	1	-	1	-	越生町	4	-	4	-	-	-	-	-
川口市	2,313	-	2,313	-	13	-	13	-	比企郡								
行田市	70	-	70	-	2	-	2	-	滑川町	18	-	18	-	-	-	-	-
秩父市	15	-	15	-	-	-	-	-	嵐山町	6	-	6	-	-	-	-	-
所沢市	181	-	181	-	9	-	9	-	小川町	4	-	4	-	-	-	-	-
飯能市	23	-	23	-	-	-	-	-	川島町	9	-	9	-	-	-	-	-
加須市	90	-	90	-	3	-	3	-	吉見町	14	-	14	-	-	-	-	-
本庄市	144	-	144	-	1	-	1	-	鳩山町	4	-	4	-	1	-	1	-
東松山市	93	-	93	-	3	-	3	-	ときがわ町	2	-	2	-	-	-	-	-
春日部市	200	-	200	-	-	-	-	-	秩父郡								
狭山市	115	-	98	17	3	-	2	1	横瀬町	2	-	2	-	-	-	-	-
羽生市	82	-	82	-	1	-	1	-	皆野町	-	-	-	-	-	-	-	-
鴻巣市	66	-	66	-	6	-	6	-	長瀬町	-	-	-	-	-	-	-	-
深谷市	102	-	102	-	11	-	11	-	小鹿野町	-	-	-	-	-	-	-	-
上尾市	176	-	176	-	7	-	7	-	東秩父村	-	-	-	-	-	-	-	-
草加市	443	-	443	-	1	-	1	-	児玉郡								
越谷市	326	-	326	-	7	-	7	-	美里町	8	-	8	-	-	-	-	-
蕨市	562	-	562	-	1	-	1	-	神川町	6	-	6	-	-	-	-	-
戸田市	426	-	426	-	-	-	-	-	上里町	73	-	73	-	1	-	1	-
入間市	64	-	64	-	2	-	2	-	大里郡								
朝霞市	143	-	143	-	5	-	5	-	寄居町	14	-	14	-	-	-	-	-
志木市	97	-	97	-	5	-	5	-	南埼玉郡								
和光市	61	-	61	-	7	-	7	-	宮代町	14	-	14	-	-	-	-	-
新座市	156	-	156	-	6	-	6	-	北葛飾郡								
桶川市	11	-	11	-	-	-	-	-	杉戸町	31	-	31	-	-	-	-	-
久喜市	103	-	103	-	1	-	1	-	松伏町	27	-	27	-	-	-	-	-
北本市	19	-	19	-	-	-	-	-									
八潮市	193	-	193	-	1	-	1	-									
富士見市	105	-	105	-	4	-	4	-									

注1：「外国人」とは、日本の国籍を持たない者をいう。

2：「帰国生徒」とは、海外勤務者等の生徒で、引き続き1年を超える期間海外に在留し、令和5年4月1日から令和6年3月31日までの間に帰国した生徒をいう。

第31表 特別支援学級のある学校数・学級数・学年別児童数

区 分	学校数	学級数	児童数						
			計	1学年	2学年	3学年	4学年	5学年	6学年
令和5年度	755	1,987	9,386	1,161	1,541	1,698	1,732	1,606	1,648
令和6年度 (公立)	759	2,114	10,330	1,319	1,661	1,905	1,909	1,885	1,651
知的障害	…	912	4,299	529	680	770	780	780	760
肢体不自由	…	31	34	4	5	3	5	9	8
病弱・身体 虚 弱	…	32	42	8	9	11	3	5	6
弱 視	…	11	12	-	3	2	5	1	1
難 聴	…	7	12	1	-	1	4	4	2
言語障害	…	3	4	-	1	1	1	1	-
自閉症・ 情緒障害	…	1,118	5,927	777	963	1,117	1,111	1,085	874

第32表 設置者別学校数

区分	総数	本校	分校
令和5年度	446	444	2
令和6年度	445	443	2
国立	1	1	-
公立	計	413	411
	県立	1	1
	市立	371	369
	町立	40	40
私立	31	31	-

第33表 本務者のうち教務主任等の数

区分	令和5年度	令和6年度	国立	公立	私立	
教務主任	320	301	1	282	18	
学年主任	1,335	1,312	3	1,231	78	
保健主事	424	424	1	412	11	
生徒指導主事	426	424	1	411	12	
進路指導主事	423	421	1	411	9	
司書教諭	381	386	1	373	12	
舎監	1	1	-	-	1	
特別支援学級担当教員	特別支援学校教諭免許状所有者	382	391	-	391	-
	特別支援学校教諭免許状非所有者	915	980	-	980	-
産休代替職員	副校長・教頭・主幹教諭・指導教諭・教諭・助教諭・講師	75	70	-	69	1
	養護教諭・養護助教諭・栄養教諭	7	2	-	2	-
	事務職員	2	3	-	3	-
	学校栄養職員	-	2	-	2	-
育児休業代替教員	副校長・教頭・主幹教諭・指導教諭・教諭・助教諭・講師	289	333	-	333	-
	養護教諭・養護助教諭・栄養教諭	28	39	-	38	1

第34表 類型別学校数

区分	総数			国立	公立		私立
	計	本校	分校	本校	本校	分校	本校
保健主事のいる学校	424	422	2	1	410	2	11
本務養護教員のいる学校	424	424	-	1	410	-	13
本務栄養教諭のいる学校	93	93	-	-	93	-	-
本務事務職員のいる学校	433	432	1	1	409	1	22
負担法による事務職員のいる学校	409	408	1	-	408	1	-
複式学級のある学校	1	1	-	-	1	-	-
複式学級のみ为学校	-	-	-	-	-	-	-
特別支援学級のある学校	386	386	-	-	386	-	-
特別支援学級のみ为学校	-	-	-	-	-	-	-
学校医のいる学校	443	442	1	1	410	1	31
学校歯科医のいる学校	443	442	1	1	410	1	31
学校薬剤師のいる学校	444	442	2	1	410	2	31

第35表 市町村別学校数

区 分	学 校 数			学 級 数				生 徒 総 数		
	総 数	本 校	分 校	総 数	単 式	複 式	特別 支援	計	男	女
令和5年度	446	444	2	6,166	5,239	1	926	185,034	95,217	89,817
令和6年度	445	443	2	6,166	5,178	1	987	182,518	94,018	88,500
うち国立	1	1	-	12	12	-	-	443	227	216
公立	413	411	2	5,829	4,841	1	987	172,257	88,425	83,832
私立	31	31	-	325	325	-	-	9,818	5,366	4,452
さいたま市	67	67	-	1,141	1,007	1	133	36,408	18,389	18,019
(西 区)	7	7	-	99	86	-	13	2,926	1,504	1,422
(北 区)	5	5	-	114	100	-	14	3,768	1,896	1,872
(大宮区)	8	8	-	114	101	-	13	3,479	1,850	1,629
(見沼区)	8	8	-	128	112	-	16	4,143	2,196	1,947
(中央区)	5	5	-	79	71	-	8	2,683	1,172	1,511
(桜 区)	4	4	-	80	70	-	10	2,587	1,314	1,273
(浦和区)	5	5	-	102	92	-	10	3,451	1,802	1,649
(南 区)	8	8	-	154	139	-	15	5,186	2,677	2,509
(緑 区)	8	8	-	151	132	1	18	4,802	2,165	2,637
(岩槻区)	9	9	-	120	104	-	16	3,383	1,813	1,570
川 越 市	26	26	-	336	289	-	47	9,966	5,315	4,651
熊 谷 市	17	17	-	182	139	-	43	4,439	2,297	2,142
川 口 市	28	27	1	432	380	-	52	13,723	7,069	6,654
行 田 市	8	8	-	73	56	-	17	1,763	880	883
秩 父 市	8	8	-	59	42	-	17	1,361	679	682
所 沢 市	15	15	-	242	206	-	36	7,534	3,836	3,698
飯 能 市	9	9	-	84	69	-	15	2,180	1,173	1,007
加 須 市	9	9	-	111	85	-	26	3,011	1,590	1,421
本 庄 市	6	6	-	81	63	-	18	2,139	1,081	1,058
東 松 山 市	6	6	-	83	66	-	17	2,374	1,242	1,132
春 日 部 市	12	12	-	185	154	-	31	5,569	2,880	2,689
狭 山 市	9	9	-	120	103	-	17	3,545	1,857	1,688
羽 生 市	3	3	-	43	33	-	10	1,200	627	573
鴻 巣 市	8	8	-	92	75	-	17	2,685	1,367	1,318
深 谷 市	11	11	-	135	106	-	29	3,540	1,843	1,697
上 尾 市	12	11	1	178	153	-	25	5,345	2,761	2,584
草 加 市	11	11	-	184	159	-	25	5,631	2,900	2,731
越 谷 市	16	16	-	282	239	-	43	8,865	4,567	4,298
蕨 市	4	4	-	52	45	-	7	1,565	827	738
戸 田 市	6	6	-	118	100	-	18	3,690	1,898	1,792
入 間 市	12	12	-	120	102	-	18	3,443	1,757	1,686
朝 霞 市	5	5	-	103	90	-	13	3,374	1,759	1,615
志 木 市	5	5	-	67	59	-	8	1,998	1,026	972
和 光 市	3	3	-	60	52	-	8	1,932	1,008	924
新 座 市	8	8	-	155	136	-	19	4,960	2,868	2,092
桶 川 市	4	4	-	58	48	-	10	1,749	897	852
久 喜 市	10	10	-	128	101	-	27	3,387	1,767	1,620
北 本 市	4	4	-	43	35	-	8	1,316	680	636
八 潮 市	5	5	-	68	57	-	11	2,036	1,033	1,003
富 士 見 市	6	6	-	86	74	-	12	2,659	1,387	1,272
三 郷 市	8	8	-	110	91	-	19	3,241	1,652	1,589
蓮 田 市	5	5	-	52	42	-	10	1,342	681	661
坂 戸 市	7	7	-	93	70	-	23	2,514	1,290	1,224
幸 手 市	3	3	-	39	31	-	8	1,149	593	556
鶴ヶ島市	5	5	-	56	46	-	10	1,561	776	785

・ 学級数 ・ 学年別生徒数

1 学 年			2 学 年			3 学 年		
計	男	女	計	男	女	計	男	女
61,207	31,508	29,699	61,777	31,876	29,901	62,050	31,833	30,217
59,378	30,610	28,768	61,318	31,540	29,778	61,822	31,868	29,954
145	75	70	147	75	72	151	77	74
55,878	28,692	27,186	57,857	29,651	28,206	58,522	30,082	28,440
3,355	1,843	1,512	3,314	1,814	1,500	3,149	1,709	1,440
12,029	6,180	5,849	12,202	6,167	6,035	12,177	6,042	6,135
995	537	458	962	480	482	969	487	482
1,191	619	572	1,322	640	682	1,255	637	618
1,148	621	527	1,178	635	543	1,153	594	559
1,364	743	621	1,388	753	635	1,391	700	691
937	391	546	894	424	470	852	357	495
876	451	425	804	420	384	907	443	464
1,119	600	519	1,164	595	569	1,168	607	561
1,716	896	820	1,773	925	848	1,697	856	841
1,569	718	851	1,581	709	872	1,652	738	914
1,114	604	510	1,136	586	550	1,133	623	510
3,208	1,737	1,471	3,377	1,792	1,585	3,381	1,786	1,595
1,408	743	665	1,506	769	737	1,525	785	740
4,458	2,265	2,193	4,578	2,387	2,191	4,687	2,417	2,270
627	309	318	563	265	298	573	306	267
430	207	223	441	214	227	490	258	232
2,498	1,276	1,222	2,499	1,251	1,248	2,537	1,309	1,228
672	370	302	755	397	358	753	406	347
977	506	471	1,048	557	491	986	527	459
692	343	349	762	380	382	685	358	327
790	422	368	780	404	376	804	416	388
1,791	928	863	1,914	975	939	1,864	977	887
1,171	604	567	1,220	648	572	1,154	605	549
379	203	176	413	213	200	408	211	197
883	461	422	918	451	467	884	455	429
1,167	600	567	1,141	585	556	1,232	658	574
1,722	879	843	1,775	914	861	1,848	968	880
1,805	943	862	1,877	932	945	1,949	1,025	924
2,848	1,478	1,370	2,979	1,569	1,410	3,038	1,520	1,518
522	272	250	528	277	251	515	278	237
1,148	582	566	1,290	665	625	1,252	651	601
1,104	579	525	1,187	601	586	1,152	577	575
1,119	601	518	1,154	590	564	1,101	568	533
672	347	325	663	327	336	663	352	311
645	339	306	643	326	317	644	343	301
1,636	949	687	1,673	972	701	1,651	947	704
594	289	305	563	301	262	592	307	285
1,071	567	504	1,142	582	560	1,174	618	556
429	211	218	435	227	208	452	242	210
657	333	324	704	359	345	675	341	334
877	449	428	901	478	423	881	460	421
1,053	525	528	1,099	553	546	1,089	574	515
419	214	205	453	230	223	470	237	233
831	435	396	829	423	406	854	432	422
345	174	171	403	208	195	401	211	190
483	230	253	535	273	262	543	273	270

第35表 市町村別学校数

区 分	学 校 数			学 級 数				生 徒 総 数		
	総 数	本 校	分 校	総 数	単 式	複 式	特別 支援	計	男	女
日 高 市	4	4	-	45	35	-	10	1,177	595	582
吉 川 市	4	4	-	70	55	-	15	2,041	1,045	996
ふじみ野市	6	6	-	94	82	-	12	2,937	1,461	1,476
白 岡 市	4	4	-	43	35	-	8	1,242	607	635
北足立郡										
伊 奈 町	5	5	-	53	46	-	7	1,617	809	808
入間郡										
三 芳 町	3	3	-	33	29	-	4	1,006	511	495
毛 呂 山 町	3	3	-	27	23	-	4	700	351	349
越 生 町	1	1	-	11	9	-	2	213	109	104
比企郡										
滑 川 町	1	1	-	22	17	-	5	595	316	279
嵐 山 町	3	3	-	24	19	-	5	501	178	323
小 川 町	3	3	-	24	17	-	7	533	266	267
川 島 町	2	2	-	18	12	-	6	389	205	184
吉 見 町	1	1	-	11	9	-	2	336	164	172
鳩 山 町	1	1	-	9	6	-	3	196	109	87
ときがわ町	2	2	-	10	6	-	4	208	105	103
秩父郡										
横 瀬 町	1	1	-	8	6	-	2	178	95	83
皆 野 町	1	1	-	9	7	-	2	234	120	114
長 瀨 町	1	1	-	8	6	-	2	149	80	69
小 鹿 野 町	1	1	-	12	9	-	3	255	139	116
東 秩 父 村	1	1	-	5	3	-	2	35	18	17
児玉郡										
美 里 町	1	1	-	10	8	-	2	251	122	129
神 川 町	1	1	-	12	9	-	3	292	145	147
上 里 町	2	2	-	28	21	-	7	770	402	368
大里郡										
寄 居 町	3	3	-	27	21	-	6	654	328	326
南埼玉郡										
宮 代 町	3	3	-	29	24	-	5	727	357	370
北葛飾郡										
杉 戸 町	4	4	-	47	41	-	6	1,396	760	636
松 伏 町	2	2	-	26	20	-	6	692	369	323
[再 掲]										
(国 立)										
さいたま市	1	1	-	12	12	-	-	443	227	216
(私 立)										
さいたま市	8	8	-	131	131	-	-	4,286	1,894	2,392
川 越 市	4	4	-	45	45	-	-	1,270	868	402
飯 能 市	2	2	-	15	15	-	-	447	249	198
加 須 市	1	1	-	9	9	-	-	271	162	109
本 庄 市	2	2	-	13	13	-	-	319	149	170
東 松 山 市	1	1	-	6	6	-	-	174	120	54
春 日 部 市	1	1	-	12	12	-	-	391	215	176
狭 山 市	1	1	-	12	12	-	-	316	206	110
深 谷 市	1	1	-	3	3	-	-	54	24	30
越 谷 市	1	1	-	14	14	-	-	479	286	193
蕨 市	1	1	-	6	6	-	-	140	87	53
入 間 市	1	1	-	5	5	-	-	130	65	65
志 木 市	1	1	-	7	7	-	-	181	85	96
新 座 市	2	2	-	24	24	-	-	769	713	56
伊 奈 町	1	1	-	1	1	-	-	19	10	9
毛 呂 山 町	1	1	-	3	3	-	-	34	22	12
嵐 山 町	1	1	-	7	7	-	-	146	-	146
杉 戸 町	1	1	-	12	12	-	-	392	211	181

・ 学級数 ・ 学年別生徒数 (つづき)

1 学 年			2 学 年			3 学 年		
計	男	女	計	男	女	計	男	女
382	191	191	394	215	179	401	189	212
653	324	329	689	361	328	699	360	339
960	454	506	971	484	487	1,006	523	483
417	204	213	400	176	224	425	227	198
487	221	266	496	258	238	634	330	304
318	150	168	338	176	162	350	185	165
209	98	111	232	121	111	259	132	127
74	35	39	68	38	30	71	36	35
202	109	93	187	103	84	206	104	102
166	55	111	165	57	108	170	66	104
165	83	82	179	88	91	189	95	94
116	65	51	135	70	65	138	70	68
111	44	67	109	63	46	116	57	59
61	33	28	72	41	31	63	35	28
73	36	37	69	42	27	66	27	39
60	26	34	61	35	26	57	34	23
76	35	41	73	39	34	85	46	39
48	27	21	49	27	22	52	26	26
83	51	32	86	45	41	86	43	43
5	4	1	19	9	10	11	5	6
90	40	50	74	38	36	87	44	43
88	41	47	101	55	46	103	49	54
240	131	109	261	140	121	269	131	138
215	109	106	235	114	121	204	105	99
247	128	119	240	107	133	240	122	118
444	242	202	459	269	190	493	249	244
228	124	104	206	107	99	258	138	120
145	75	70	147	75	72	151	77	74
1,526	677	849	1,434	648	786	1,326	569	757
415	292	123	423	274	149	432	302	130
143	82	61	148	76	72	156	91	65
95	62	33	91	54	37	85	46	39
86	42	44	128	61	67	105	46	59
61	41	20	54	38	16	59	41	18
135	72	63	131	71	60	125	72	53
129	81	48	97	66	31	90	59	31
19	9	10	19	6	13	16	9	7
131	88	43	172	107	65	176	91	85
55	31	24	52	31	21	33	25	8
45	21	24	31	15	16	54	29	25
71	35	36	51	20	31	59	30	29
245	230	15	277	251	26	247	232	15
-	-	-	-	-	-	19	10	9
6	4	2	21	16	5	7	2	5
52	-	52	50	-	50	44	-	44
141	76	65	135	80	55	116	55	61

職名別教員数 (2-1 本務者)

区分	総数			校長		副校長		教頭		主幹教諭		指導教諭		教諭		助教諭		養護教諭		養護助教諭		栄養教諭		講師		市町村費負担の者(再掲)		
	計	男	女	男	女	男	女	男	女	男	女	男	女	男	女	男	女	男	女	男	女	男	女	男	女	男	女	男
日高市	91	53	38	4	-	-	-	4	-	2	1	-	-	42	33	-	-	4	-	-	-	1	-	-	-	-	-	-
吉川市	132	71	61	4	-	-	-	4	-	1	-	-	62	54	-	-	4	-	-	-	1	1	1	-	-	-	-	-
ふじみ野市	183	116	67	7	-	-	-	5	1	-	-	-	99	57	-	-	7	-	-	-	5	2	-	-	-	-	-	-
白岡市	95	50	45	3	1	-	-	3	1	1	-	-	42	37	-	-	5	-	-	-	1	1	-	-	-	-	-	-
北足立郡																												
伊奈町	119	66	53	5	-	1	-	7	-	1	-	-	51	46	-	-	5	-	-	-	1	2	-	-	-	-	-	-
入間郡																												
三芳町	77	42	35	3	-	-	-	3	-	1	-	-	33	29	-	-	4	-	-	-	1	2	1	-	-	-	-	-
毛呂山町	56	25	31	1	1	-	-	2	-	1	-	-	21	27	-	-	2	-	-	-	-	1	-	-	-	-	-	-
越生町	18	11	7	-	1	-	-	1	-	1	-	-	9	5	-	-	1	-	-	-	-	-	-	-	-	-	-	-
比企郡																												
滑川町	38	23	15	-	1	-	-	1	-	2	-	-	18	13	-	-	1	-	-	-	2	-	-	-	-	-	-	-
嵐山町	61	30	31	2	-	-	-	3	-	1	-	-	23	27	1	-	3	-	-	-	1	-	-	-	-	-	-	-
小川町	55	36	19	3	-	-	-	2	1	-	-	-	30	14	-	-	3	-	-	-	1	1	-	-	-	-	-	-
川島町	40	22	18	1	1	-	-	1	1	-	-	-	20	12	-	-	3	-	-	-	1	-	-	-	-	-	-	-
吉見町	25	13	12	1	-	-	-	1	-	1	-	-	10	10	-	-	1	-	-	-	1	-	-	-	-	-	-	-
鳩山町	20	14	6	1	-	-	-	1	-	-	-	-	12	4	-	-	1	-	-	-	-	1	-	-	-	-	-	-
ときがわ町	29	17	12	1	1	-	-	2	-	-	-	-	14	8	-	-	3	-	-	-	-	-	-	-	-	-	-	-
秩父郡																												
横瀬町	17	12	5	1	-	-	-	1	-	1	-	-	9	4	-	-	1	-	-	-	-	-	-	-	-	-	-	-
皆野町	23	11	12	1	-	-	-	-	1	1	-	-	9	9	-	-	1	-	-	-	1	-	-	-	-	-	-	-
長瀬町	18	10	8	1	-	-	-	1	-	-	-	-	8	6	-	-	1	-	-	-	1	-	-	-	-	-	-	-
小鹿野町	25	15	10	1	-	-	-	1	-	-	-	-	13	8	-	-	1	-	-	-	1	-	-	-	-	-	-	-
東秩父村	17	9	8	1	-	-	-	1	-	-	-	-	6	5	-	-	2	-	-	-	1	1	-	-	-	-	-	-
児玉郡																												
美里町	26	16	10	1	-	-	-	1	-	-	-	-	14	7	-	-	2	-	-	-	1	-	-	-	-	-	-	-
神川町	27	15	12	1	-	-	-	1	-	-	-	-	12	11	-	-	1	-	-	-	1	-	-	-	-	-	-	-
上里町	59	33	26	2	-	-	-	2	-	2	-	-	27	24	-	-	2	-	-	-	-	-	-	-	-	-	-	-
大里郡																												
寄居町	63	40	23	2	1	-	-	3	-	2	-	-	33	15	-	1	4	-	-	-	1	-	1	-	-	-	-	-
南埼玉郡																												
宮代町	62	35	27	3	-	-	-	-	3	-	-	-	29	19	-	-	4	-	-	-	1	-	2	1	-	-	-	-
北葛飾郡																												
杉戸町	102	61	41	4	-	-	-	4	-	2	-	-	49	35	-	-	3	-	-	-	-	2	3	-	-	-	-	-
杉伏町	54	32	22	2	-	-	-	2	-	1	-	-	27	19	-	-	2	-	-	-	1	-	-	-	-	-	-	-
【再掲】																												
(国立)																												
さいたま市	28	21	7	-	-	1	-	-	-	1	-	-	19	6	-	-	1	-	-	-	-	-	-	-	-	-	-	-
(私立)																												
さいたま市	256	173	83	2	-	2	-	6	1	3	1	3	1	154	74	-	-	5	-	-	-	3	1	-	-	-	-	-
川越市	95	71	24	1	-	-	-	3	1	-	-	-	62	18	-	-	1	-	-	-	-	5	4	-	-	-	-	-
飯能市	31	18	13	-	1	-	-	2	-	-	-	-	14	11	-	-	1	-	-	-	-	2	-	-	-	-	-	-
加須市	15	12	3	-	-	-	-	-	-	-	-	2	10	3	-	-	-	-	-	-	-	-	-	-	-	-	-	-
本庄市	31	15	16	-	1	-	-	1	1	1	-	-	13	12	-	-	2	-	-	-	-	-	-	-	-	-	-	-
東松山市	14	6	8	-	-	-	-	1	-	-	-	-	5	6	-	-	2	-	-	-	-	-	-	-	-	-	-	-
春日部市	22	16	6	-	-	-	-	1	-	-	-	-	15	5	-	-	1	-	-	-	-	-	-	-	-	-	-	-
狭山市	27	13	14	-	-	1	-	-	1	2	-	-	5	10	-	-	1	-	-	-	-	5	2	-	-	-	-	-
深谷市	6	4	2	-	-	-	-	1	-	-	-	-	3	1	-	-	-	-	-	-	-	1	-	-	-	-	-	-
越谷市	21	15	6	-	-	-	-	-	-	-	-	-	15	6	-	-	-	-	-	-	-	-	-	-	-	-	-	-
蕨市	12	6	6	-	-	-	-	1	-	-	-	-	5	5	-	-	1	-	-	-	-	-	-	-	-	-	-	-
入間市	13	10	3	-	-	-	-	1	-	-	-	-	9	3	-	-	-	-	-	-	-	-	-	-	-	-	-	-
志木市	10	7	3	-	-	-	-	-	1	1	-	-	6	2	-	-	-	-	-	-	-	-	-	-	-	-	-	-
新座市	52	40	12	-	-	1	1	1	-	3	-	-	32	7	-	-	1	-	-	-	-	3	3	-	-	-	-	-
伊奈町	6	5	1	1	-	1	-	1	-	-	-	-	2	1	-	-	-	-	-	-	-	-	-	-	-	-	-	-
毛呂山町	5	2	3	-	-	-	-	-	-	-	-	-	2	3	-	-	-	-	-	-	-	-	-	-	-	-	-	-
嵐山町	15	6	9	-	-	-	-	1	-	1	-	-	4	9	-	-	-	-	-	-	-	-	-	-	-	-	-	-
杉戸町	28	18	10	1	-	-	-	1	-	-	-	-	16	7	-	-	-	-	-	-	-	-	-	-	-	-	-	-

第36表 市町村別

区 分	総 数			校 長		副 校 長		教 頭		主幹 教諭		指 導 教諭		教 諭		助 教 諭		養護 教諭		養護 助 教 諭		栄 養 教 諭		講 師		市町村費 負担の者 (再掲)	
	計	男	女	男	女	男	女	男	女	男	女	男	女	男	女	男	女	男	女	男	女	男	女	男	女		
令和5年度	1,440	834	606	27	2	5	-	7	1	2	-	3	-	430	168	2	-	-	32	-	1	-	8	358	394	1	1
令和6年度	1,418	822	596	25	2	5	-	8	1	4	-	1	-	456	186	1	5	-	36	-	-	-	5	322	361	2	1
うち国立	3	2	1	1	-	-	-	-	-	-	-	-	-	-	-	-	-	-	-	-	-	-	-	1	1	-	-
公立	851	516	335	1	-	-	-	1	-	-	-	-	-	308	115	-	5	-	6	-	-	-	5	206	204	2	1
私立	564	304	260	23	2	5	-	7	1	4	-	1	-	148	71	1	-	-	30	-	-	-	-	115	156	-	-
さいたま市	244	138	106	6	1	3	-	4	-	2	-	-	-	80	36	1	-	-	10	-	-	-	-	42	59	-	-
(西 区)	25	15	10	1	-	-	-	1	-	-	-	-	-	12	7	-	-	-	-	-	-	-	-	1	3	-	-
(北 区)	1	1	-	-	-	-	-	-	-	-	-	-	-	-	-	-	-	-	-	-	-	-	-	1	-	-	-
(大宮区)	47	18	29	1	-	-	-	-	-	-	-	-	-	6	6	-	-	-	2	-	-	-	-	11	21	-	-
(見沼区)	22	18	4	-	1	1	-	-	-	-	-	-	-	13	1	-	-	-	-	-	-	-	-	4	2	-	-
(中央区)	29	13	16	-	-	1	-	-	-	1	-	-	-	5	3	1	-	-	2	-	-	-	-	5	11	-	-
(桜 区)	2	-	2	-	-	-	-	-	-	-	-	-	-	-	2	-	-	-	-	-	-	-	-	-	-	-	-
(浦和区)	-	-	-	-	-	-	-	-	-	-	-	-	-	-	-	-	-	-	-	-	-	-	-	-	-	-	-
(南 区)	28	19	9	2	-	1	-	1	-	-	-	-	-	12	4	-	-	-	2	-	-	-	-	3	3	-	-
(緑 区)	36	19	17	2	-	-	-	2	-	-	-	-	-	11	6	-	-	-	4	-	-	-	-	4	7	-	-
(岩槻区)	54	35	19	-	-	-	-	-	-	1	-	-	-	21	7	-	-	-	-	-	-	-	-	13	12	-	-
川 越 市	88	58	30	3	-	1	-	-	-	-	-	-	-	30	7	-	-	-	4	-	-	-	-	24	19	-	-
熊 谷 市	39	24	15	-	-	-	-	-	-	-	-	-	-	19	3	-	-	-	1	-	-	-	-	5	11	-	-
川 口 市	59	30	29	-	-	-	-	-	-	-	-	-	-	24	10	-	-	-	1	-	-	-	-	6	18	-	1
行 田 市	27	17	10	-	-	-	-	-	-	-	-	-	-	10	6	-	-	-	-	-	-	-	-	7	4	-	-
秩 父 市	19	12	7	-	-	-	-	-	-	-	-	-	-	5	1	-	-	-	-	-	-	-	-	7	6	-	-
所 沢 市	33	28	5	-	-	-	-	-	-	-	-	-	-	18	1	-	-	-	-	-	-	-	-	10	4	-	-
飯 能 市	73	34	39	1	-	1	-	-	-	-	-	-	-	18	12	-	-	-	2	-	-	-	-	14	25	-	-
加 須 市	39	25	14	1	-	-	-	1	-	1	-	1	-	18	4	-	-	-	1	-	-	-	-	3	9	-	-
本 庄 市	12	10	2	1	-	-	-	-	-	-	-	-	-	5	-	-	-	-	-	-	-	-	-	4	2	-	-
東 松 山 市	16	11	5	1	-	-	-	-	-	-	-	-	-	7	3	-	-	-	-	-	-	-	-	3	2	-	-
春 日 部 市	44	26	18	1	-	-	-	-	-	-	-	-	-	17	4	-	-	-	1	-	-	-	-	8	13	-	-
狭 山 市	32	14	18	1	-	-	-	-	-	-	-	-	-	7	9	-	-	-	1	-	-	-	-	6	8	-	-
羽 生 市	6	2	4	-	-	-	-	-	-	-	-	-	-	2	-	-	-	-	-	-	-	-	-	-	4	-	-
鴻 巣 市	16	11	5	-	-	-	-	-	-	-	-	-	-	5	-	-	-	-	-	-	-	-	-	6	5	-	-
深 谷 市	49	32	17	-	1	-	-	-	-	-	-	-	-	18	5	-	-	-	1	-	-	-	-	14	10	-	-
上 尾 市	13	6	7	-	-	-	-	-	-	-	-	-	-	3	2	-	-	-	-	-	-	-	-	3	5	-	-
草 加 市	9	5	4	-	-	-	-	-	-	-	-	-	-	3	3	-	-	-	-	-	-	-	-	2	1	-	-
越 谷 市	50	28	22	1	-	-	-	1	-	-	-	-	-	10	1	-	-	-	1	-	-	-	-	16	20	-	-
蕨 市	29	18	11	1	-	-	-	-	1	-	-	-	-	10	5	-	-	-	1	-	-	-	-	7	4	-	-
戸 田 市	5	4	1	-	-	-	-	-	-	-	-	-	-	4	-	-	-	-	-	-	-	-	-	-	1	-	-
入 間 市	44	29	15	1	-	-	-	-	-	-	-	-	-	17	4	-	-	-	1	-	-	-	-	11	10	-	-
朝 霞 市	11	5	6	-	-	-	-	-	-	-	-	-	-	2	-	-	5	-	-	-	-	-	-	3	1	-	-
志 木 市	17	6	11	1	-	-	-	-	-	-	-	-	-	1	-	-	-	-	1	-	-	-	-	4	10	-	-
和 光 市	4	3	1	-	-	-	-	-	-	-	-	-	-	1	1	-	-	-	-	-	-	-	-	2	-	-	-
新 座 市	42	25	17	2	-	-	-	-	-	-	-	-	-	7	5	-	-	-	-	-	-	-	-	16	12	-	-
桶 川 市	14	8	6	-	-	-	-	-	-	-	-	-	-	4	2	-	-	-	-	-	-	-	-	4	3	-	-
久 喜 市	31	17	14	-	-	-	-	-	-	-	-	-	-	7	8	-	-	-	-	-	-	-	-	10	6	-	-
北 本 市	12	2	10	-	-	-	-	-	-	-	-	-	-	1	4	-	-	-	-	-	-	-	-	1	6	-	-
八 潮 市	9	6	3	-	-	-	-	-	-	-	-	-	-	5	-	-	-	-	-	-	-	-	-	1	3	-	-
富 士 見 市	15	7	8	-	-	-	-	-	-	-	-	-	-	3	-	-	-	-	-	-	-	-	-	4	8	-	-
三 郷 市	25	18	7	-	-	-	-	-	-	-	-	-	-	10	2	-	-	-	-	-	-	-	-	8	5	-	-
蓮 田 市	7	3	4	-	-	-	-	-	-	-	-	-	-	2	1	-	-	-	-	-	-	-	-	1	2	-	-
坂 戸 市	23	16	7	1	-	-	-	1	-	-	-	-	-	11	3	-	-	-	1	-	-	-	-	3	2	-	-
幸 手 市	10	7	3	-	-	-	-	-	-	-	-	-	-	2	2	-	-	-	-	-	-	-	-	5	1	-	-
鶴ヶ島市	18	11	7	-	-	-	-	-	-	-	-	-	-	6	3	-	-	-	-	-	-	-	-	5	4	-	-

職名別教員数 (2-2 兼務者)

区 分	総 数			校 長		副 校 長		教 頭		主 幹 教 諭		指 導 教 諭		教 諭		助 教 諭		養 護 教 諭		養 護 助 教 諭		栄 養 教 諭		講 師		市町村費負担の者(再掲)	
	計	男	女	男	女	男	女	男	女	男	女	男	女	男	女	男	女	男	女	男	女	男	女	男	女		
日 高 市	15	6	9	-	-	-	-	-	-	-	-	-	-	4	5	-	-	-	-	-	-	-	-	2	4	-	-
吉 川 市	1	1	-	-	-	-	-	-	-	-	-	-	-	-	-	-	-	-	-	-	-	-	-	1	-	-	-
ふじみ野市	17	12	5	-	-	-	-	-	-	-	-	-	-	6	2	-	-	-	-	-	-	-	-	6	3	-	-
白 岡 市	13	7	6	-	-	-	-	-	-	-	-	-	-	4	3	-	-	-	-	-	-	-	2	3	1	-	-
北足立郡																											
伊 奈 町	40	18	22	-	-	-	-	-	-	-	-	-	-	14	13	-	-	-	3	-	-	-	-	4	6	-	-
入間郡																											
三 芳 町	5	4	1	-	-	-	-	-	-	-	-	-	-	3	-	-	-	-	-	-	-	-	-	1	1	-	-
毛 呂 山 町	22	14	8	1	-	-	-	1	-	1	-	-	-	2	-	-	-	2	-	-	-	-	-	9	6	-	-
越 生 町	3	2	1	-	-	-	-	-	-	-	-	-	-	-	1	-	-	-	-	-	-	-	-	2	-	2	-
比企郡																											
滑 川 町	-	-	-	-	-	-	-	-	-	-	-	-	-	-	-	-	-	-	-	-	-	-	-	-	-	-	-
嵐 山 町	12	3	9	1	-	-	-	-	-	-	-	-	-	1	2	-	-	-	-	-	-	-	-	1	7	-	-
小 川 町	14	8	6	-	-	-	-	-	-	-	-	-	-	4	2	-	-	-	-	-	-	-	-	4	4	-	-
川 島 町	5	2	3	-	-	-	-	-	-	-	-	-	-	1	1	-	-	-	-	-	-	-	-	1	2	-	-
吉 見 町	3	2	1	-	-	-	-	-	-	-	-	-	-	1	1	-	-	-	-	-	-	-	-	1	-	-	-
鳩 山 町	2	-	2	-	-	-	-	-	-	-	-	-	-	-	-	-	-	-	-	-	-	-	-	-	2	-	-
ときがわ町	6	3	3	-	-	-	-	-	-	-	-	-	-	-	-	-	-	-	-	-	-	-	-	3	3	-	-
秩父郡																											
横 瀬 町	2	-	2	-	-	-	-	-	-	-	-	-	-	-	-	-	-	-	-	-	-	-	-	-	2	-	-
皆 野 町	4	2	2	-	-	-	-	-	-	-	-	-	-	1	-	-	-	-	-	-	-	-	-	1	2	-	-
長 瀨 町	1	-	1	-	-	-	-	-	-	-	-	-	-	-	-	-	-	-	-	-	-	-	-	-	1	-	-
小 鹿 野 町	2	2	-	-	-	-	-	-	-	-	-	-	-	1	-	-	-	-	-	-	-	-	-	1	-	-	-
東 秩 父 村	3	1	2	-	-	-	-	-	-	-	-	-	-	-	-	-	-	-	-	-	-	-	-	1	2	-	-
児玉郡																											
美 里 町	1	1	-	-	-	-	-	-	-	-	-	-	-	1	-	-	-	-	-	-	-	-	-	-	-	-	-
神 川 町	1	-	1	-	-	-	-	-	-	-	-	-	-	-	1	-	-	-	-	-	-	-	-	-	-	-	-
上 里 町	7	2	5	-	-	-	-	-	-	-	-	-	-	1	2	-	-	1	-	-	-	-	-	1	2	-	-
大里郡																											
寄 居 町	9	6	3	-	-	-	-	-	-	-	-	-	-	3	1	-	-	-	-	-	-	-	-	3	2	-	-
南埼玉郡																											
宮 代 町	7	6	1	-	-	-	-	-	-	-	-	-	-	2	-	-	-	-	-	-	-	-	-	4	1	-	-
北葛飾郡																											
杉 戸 町	37	23	14	1	-	-	-	-	-	-	-	-	-	15	5	-	-	3	-	-	-	-	-	7	6	-	-
松 伏 町	2	1	1	-	-	-	-	-	-	-	-	-	-	-	-	-	-	-	-	-	-	-	-	1	1	-	-
【 再 掲 】																											
(国 立)																											
さいたま市	3	2	1	1	-	-	-	-	-	-	-	-	-	-	-	-	-	-	-	-	-	-	-	1	1	-	-
(私 立)																											
さいたま市	229	130	99	5	1	3	-	4	-	2	-	-	-	75	30	1	-	10	-	-	-	-	40	58	-	-	
川 越 市	28	17	11	3	-	1	-	-	-	-	-	-	-	6	3	-	-	3	-	-	-	-	7	5	-	-	
飯 能 市	52	22	30	1	-	1	-	-	-	-	-	-	-	12	12	-	-	2	-	-	-	-	8	16	-	-	
加 須 市	19	12	7	1	-	-	-	1	-	1	-	1	-	7	2	-	-	1	-	-	-	-	1	4	-	-	
本 庄 市	5	3	2	1	-	-	-	-	-	-	-	-	-	-	-	-	-	-	-	-	-	-	2	2	-	-	
東 松 山 市	1	1	-	1	-	-	-	-	-	-	-	-	-	-	-	-	-	-	-	-	-	-	-	-	-	-	-
春 日 部 市	25	11	14	1	-	-	-	-	-	-	-	-	-	3	4	-	-	-	-	-	-	-	7	10	-	-	
狭 山 市	14	5	9	1	-	-	-	-	-	-	-	-	-	2	3	-	-	1	-	-	-	-	2	5	-	-	
深 谷 市	23	12	11	-	1	-	-	-	-	-	-	-	-	6	2	-	-	1	-	-	-	-	6	7	-	-	
越 谷 市	36	18	18	1	-	-	-	1	-	-	-	-	-	5	1	-	-	1	-	-	-	-	11	16	-	-	
蕨 市	16	9	7	1	-	-	-	-	1	-	-	-	-	6	4	-	-	1	-	-	-	-	2	1	-	-	
入 間 市	14	10	4	1	-	-	-	-	-	-	-	-	-	8	2	-	-	1	-	-	-	-	1	1	-	-	
志 木 市	12	3	9	1	-	-	-	-	-	-	-	-	-	-	-	-	-	1	-	-	-	-	2	8	-	-	
新 座 市	19	13	6	2	-	-	-	-	-	-	-	-	-	-	-	-	-	-	-	-	-	-	11	6	-	-	
伊 奈 町	13	4	9	-	-	-	-	-	-	-	-	-	-	4	3	-	-	3	-	-	-	-	-	3	-	-	-
毛 呂 山 町	18	11	7	1	-	-	-	1	-	1	-	-	-	-	-	-	-	2	-	-	-	-	8	5	-	-	
嵐 山 町	5	2	3	1	-	-	-	-	-	-	-	-	-	-	-	-	-	-	-	-	-	-	1	3	-	-	
杉 戸 町	35	21	14	1	-	-	-	-	-	-	-	-	-	14	5	-	-	3	-	-	-	-	6	6	-	-	

第37表 市町村別

区 分	総 数			負担法による者（公立）				その他の者			
				事 務 職 員		学 校 栄 養 職 員		市町村費負担教員のうち 法令に定める条件を 満たさない者（注）		事 務 職 員	
	計	男	女	男	女	男	女	男	女	男	女
令和5年度	843	331	512	205	287	1	21	9	6	27	48
令和6年度	843	314	529	203	294	1	23	6	9	24	48
うち国立	2	2	-	-	-	-	-	-	-	2	-
公立	765	277	488	203	294	1	23	6	9	-	19
私立	76	35	41	-	-	-	-	-	-	22	29
さいたま市	234	46	188	23	62	-	-	-	-	6	11
（西 区）	32	7	25	1	6	-	-	-	-	1	3
（北 区）	16	1	15	1	8	-	-	-	-	-	-
（大宮区）	21	4	17	2	7	-	-	-	-	-	-
（見沼区）	32	9	23	3	6	-	-	-	-	1	4
（中央区）	14	4	10	3	4	-	-	-	-	-	1
（桜 区）	15	2	13	1	5	-	-	-	-	-	-
（浦和区）	21	3	18	3	6	-	-	-	-	-	-
（南 区）	26	6	20	3	8	-	-	-	-	3	1
（緑 区）	27	5	22	4	6	-	-	-	-	-	1
（岩槻区）	30	5	25	2	6	-	-	-	-	1	1
川 越 市	63	34	29	10	16	-	1	1	4	5	4
熊 谷 市	26	10	16	7	13	-	1	-	-	-	-
川 口 市	35	14	21	14	19	-	1	-	-	-	-
行 田 市	9	2	7	2	7	-	-	-	-	-	-
秩 父 市	11	3	8	3	4	-	2	-	-	-	2
所 沢 市	19	7	12	7	11	-	1	-	-	-	-
飯 能 市	28	15	13	1	6	-	-	-	-	2	4
加 須 市	8	6	2	6	2	-	-	-	-	-	-
本 庄 市	11	7	4	3	2	-	-	-	-	4	2
東松山市	7	2	5	2	4	-	-	-	-	-	1
春日部市	18	3	15	3	9	-	1	-	-	-	-
狭 山 市	15	7	8	4	4	-	1	-	-	1	1
羽 生 市	4	2	2	2	2	-	-	-	-	-	-
鴻 巣 市	9	6	3	6	2	-	1	-	-	-	-
深 谷 市	13	6	7	5	6	-	-	-	-	-	1
上 尾 市	15	5	10	4	10	-	-	-	-	-	-
草 加 市	20	7	13	7	5	-	3	-	-	-	-
越 谷 市	39	25	14	8	13	-	-	-	-	1	-
蕨 市	4	2	2	2	1	-	-	-	-	-	-
戸 田 市	9	5	4	5	4	-	-	-	-	-	-
入 間 市	13	6	7	5	6	-	-	-	-	1	1
朝 霞 市	13	6	7	5	3	-	1	1	3	-	-
志 木 市	13	5	8	1	3	-	-	-	-	-	4
和 光 市	8	4	4	2	2	-	1	2	1	-	-
新 座 市	23	5	18	4	7	-	1	-	-	1	8
桶 川 市	10	1	9	1	4	-	1	-	-	-	4
久 喜 市	12	3	9	3	9	-	-	-	-	-	-
北 本 市	12	2	10	-	4	-	1	-	-	-	-
八 潮 市	5	4	1	4	1	-	-	-	-	-	-
富士見市	7	3	4	3	4	-	-	-	-	-	-
三 郷 市	11	5	6	5	5	-	1	-	-	-	-
蓮 田 市	6	2	4	2	3	-	1	-	-	-	-
坂 戸 市	9	4	5	4	4	-	1	-	-	-	-
幸 手 市	3	1	2	1	2	-	-	-	-	-	-
鶴ヶ島市	5	1	4	1	4	-	-	-	-	-	-

注：法令に定める条件 1 給与を条例で定めている。 2 一般の公務員よりも優遇された教育職の給料表を定めている。

3 条例で定めるところにより、教職調整額・義務教育等教員特別手当を支給している。

4 任期なしフルタイム勤務の新任教職員に対しては初任者研修を実施している。

職員数（本務者）

その他の者											
学校図書館 事務員		養護職員 (看護師等)		学校栄養職員		学校給食 調理従事員		用務員		警備員 その他	
男	女	男	女	男	女	男	女	男	女	男	女
1	7	-	18	3	46	2	1	74	69	9	9
2	13	-	18	2	45	2	2	65	69	9	8
-	-	-	-	-	-	-	-	-	-	-	-
2	10	-	18	2	45	-	1	62	68	1	1
-	3	-	-	-	-	2	1	3	1	8	7
1	10	-	18	2	28	-	-	12	56	2	3
-	3	-	-	-	5	-	-	4	7	1	1
-	1	-	-	-	1	-	-	-	5	-	-
-	1	-	-	-	3	-	-	2	6	-	-
-	2	-	-	-	4	-	-	4	7	1	-
-	-	-	-	-	1	-	-	1	4	-	-
-	1	-	4	1	-	-	-	-	3	-	-
-	1	-	4	-	2	-	-	-	5	-	-
-	-	-	5	-	1	-	-	-	5	-	-
-	-	-	5	1	4	-	-	-	6	-	-
1	1	-	-	-	7	-	-	1	8	-	2
-	-	-	-	-	-	-	-	16	4	2	-
1	1	-	-	-	-	-	1	2	-	-	-
-	-	-	-	-	1	-	-	-	-	-	-
-	-	-	-	-	-	-	-	-	-	-	-
-	-	-	-	-	-	-	-	-	-	-	-
-	-	-	-	-	-	-	-	-	-	-	-
-	1	-	-	-	-	2	1	9	-	1	1
-	-	-	-	-	-	-	-	-	-	-	-
-	-	-	-	-	-	-	-	-	-	-	-
-	-	-	-	-	-	-	-	-	-	-	-
-	-	-	-	-	5	-	-	-	-	-	-
-	-	-	-	-	-	-	-	-	-	2	2
-	-	-	-	-	-	-	-	-	-	-	-
-	-	-	-	-	-	-	-	-	-	-	-
-	-	-	-	-	-	-	-	-	-	1	-
-	-	-	-	-	-	-	-	1	-	-	-
-	-	-	-	-	5	-	-	-	-	-	-
-	1	-	-	-	-	-	-	16	-	-	-
-	-	-	-	-	-	-	-	-	-	-	1
-	-	-	-	-	-	-	-	-	-	-	-
-	-	-	-	-	-	-	-	-	-	-	-
-	-	-	-	-	-	-	-	-	-	-	-
-	-	-	-	-	1	-	-	4	-	-	-
-	-	-	-	-	-	-	-	-	-	-	-
-	-	-	-	-	2	-	-	-	-	-	-
-	-	-	-	-	-	-	-	-	-	-	-
-	-	-	-	-	-	-	-	-	-	-	-
-	-	-	-	-	3	-	-	2	2	-	-
-	-	-	-	-	-	-	-	-	-	-	-
-	-	-	-	-	-	-	-	-	-	-	-
-	-	-	-	-	-	-	-	-	-	-	-
-	-	-	-	-	-	-	-	-	-	-	-
-	-	-	-	-	-	-	-	-	-	-	-
-	-	-	-	-	-	-	-	-	-	-	-
-	-	-	-	-	-	-	-	-	-	-	-
-	-	-	-	-	-	-	-	-	-	-	-

第37表 市町村別

区 分	総 数			負担法による者（公立）				その他の者			
				事 務 職 員		学 校 栄 養 職 員		市町村費負担教員のうち 法令に定める条件を 満たさない者（注）		事 務 職 員	
	計	男	女	男	女	男	女	男	女	男	女
日高市	5	2	3	2	2	-	-	-	-	-	-
吉川市	6	4	2	4	1	-	1	-	-	-	-
ふじみ野市	8	3	5	3	4	-	1	-	-	-	-
白岡市	6	-	6	-	4	-	-	-	-	-	-
北足立郡											
伊奈町	5	4	1	4	1	-	-	-	-	-	-
入間郡											
三芳町	4	4	-	4	-	-	-	-	-	-	-
毛呂山町	4	1	3	-	2	-	-	-	-	1	1
越生町	4	4	-	1	-	-	-	2	-	-	-
比企郡											
滑川町	4	2	2	1	-	-	-	-	1	-	-
嵐山町	5	1	4	1	2	-	-	-	-	-	1
小川町	7	5	2	3	-	-	-	-	-	-	-
川島町	4	2	2	2	1	-	1	-	-	-	-
吉見町	1	1	-	1	-	-	-	-	-	-	-
鳩山町	2	-	2	-	2	-	-	-	-	-	-
ときがわ町	2	-	2	-	2	-	-	-	-	-	-
秩父郡											
横瀬町	2	1	1	1	-	-	-	-	-	-	1
皆野町	3	-	3	-	1	-	-	-	-	-	1
長瀬町	1	1	-	1	-	-	-	-	-	-	-
小鹿野町	1	1	-	1	-	-	-	-	-	-	-
東秩父村	1	-	1	-	1	-	-	-	-	-	-
児玉郡											
美里町	1	1	-	1	-	-	-	-	-	-	-
神川町	1	1	-	1	-	-	-	-	-	-	-
上里町	3	2	1	2	-	-	-	-	-	-	1
大里郡											
寄居町	3	2	1	2	1	-	-	-	-	-	-
南埼玉郡											
宮代町	4	2	2	2	2	-	-	-	-	-	-
北葛飾郡											
杉戸町	7	3	4	-	4	1	-	-	-	2	-
松伏町	2	1	1	1	1	-	-	-	-	-	-
【再掲】											
（国立）											
さいたま市	2	2	-	-	-	-	-	-	-	2	-
（私立）											
さいたま市	23	7	16	-	-	-	-	-	-	4	11
川越市	11	7	4	-	-	-	-	-	-	5	4
飯能市	14	7	7	-	-	-	-	-	-	2	4
加須市	-	-	-	-	-	-	-	-	-	-	-
本庄市	6	4	2	-	-	-	-	-	-	4	2
東松山市	1	-	1	-	-	-	-	-	-	-	1
春日部市	-	-	-	-	-	-	-	-	-	-	-
狭山市	6	3	3	-	-	-	-	-	-	1	1
深谷市	2	1	1	-	-	-	-	-	-	-	1
越谷市	2	1	1	-	-	-	-	-	-	1	-
蕨市	1	-	1	-	-	-	-	-	-	-	-
入間市	2	1	1	-	-	-	-	-	-	1	1
志木市	-	-	-	-	-	-	-	-	-	-	-
新座市	3	1	2	-	-	-	-	-	-	1	2
伊奈町	-	-	-	-	-	-	-	-	-	-	-
毛呂山町	2	1	1	-	-	-	-	-	-	1	1
嵐山町	1	-	1	-	-	-	-	-	-	-	1
杉戸町	2	2	-	-	-	-	-	-	-	2	-

第38表 市町村別学校医等の数

区 分	学校医	学校歯科医	学校薬剤師	区 分	学校医	学校歯科医	学校薬剤師
令和5年度	1,443	684	442	北足立郡			
令和6年度	1,441	685	444	伊 奈 町	14	6	5
うち国立	3	1	1	入間郡			
公立	1,381	651	412	三 芳 町	9	3	3
私立	57	33	31	毛 呂 山 町	9	3	3
さいたま市	252	126	67	越 生 町	3	1	1
(西 区)	27	12	7	比企郡			
(北 区)	20	10	5	滑 川 町	3	1	1
(大宮区)	29	15	8	嵐 山 町	7	3	3
(見沼区)	31	15	8	小 川 町	11	5	3
(中央区)	17	9	5	川 島 町	6	2	2
(桜 区)	16	8	4	吉 見 町	4	2	1
(浦和区)	20	10	5	鳩 山 町	3	1	1
(南 区)	30	16	8	と き が わ 町	6	2	2
(緑 区)	29	14	8	秩父郡			
(岩槻区)	33	17	9	横 瀬 町	3	1	1
川 越 市	74	29	26	皆 野 町	1	2	1
熊 谷 市	81	19	16	長 瀨 町	2	1	1
川 口 市	116	61	28	小 鹿 野 町	3	1	1
行 田 市	27	12	8	東 秩 父 村	3	1	1
秩 父 市	26	10	8	児玉郡			
所 沢 市	45	16	15	美 里 町	3	1	1
飯 能 市	30	11	9	神 川 町	3	1	1
加 須 市	12	11	9	上 里 町	9	3	2
本 庄 市	30	11	6	大里郡			
東 松 山 市	17	8	6	寄 居 町	3	3	3
春 日 部 市	40	23	12	南埼玉郡			
狭 山 市	29	11	9	宮 代 町	6	3	3
羽 生 市	12	6	3	北葛飾郡			
鴻 巣 市	31	16	8	杉 戸 町	5	4	4
深 谷 市	36	16	11	松 伏 町	5	4	2
上 尾 市	41	20	12				
草 加 市	36	24	11	[再 掲]			
越 谷 市	61	22	16	(国 立)			
蕨 市	13	7	4	さいたま市	3	1	1
戸 田 市	21	11	6	(私 立)			
入 間 市	38	23	12	さいたま市	17	10	8
朝 霞 市	15	9	5	川 越 市	8	4	4
志 木 市	13	6	5	飯 能 市	4	2	2
和 光 市	9	5	3	加 須 市	1	1	1
新 座 市	22	15	8	本 庄 市	5	2	2
桶 川 市	12	6	4	東 松 山 市	1	1	1
久 喜 市	21	15	10	春 日 部 市	1	1	1
北 本 市	12	6	4	狭 山 市	3	1	1
八 潮 市	12	9	5	深 谷 市	1	1	1
富 士 見 市	20	8	6	越 谷 市	1	1	1
三 郷 市	23	16	8	蕨 市	1	1	1
蓮 田 市	8	5	5	入 間 市	2	1	1
坂 戸 市	14	7	7	志 木 市	1	1	1
幸 手 市	3	4	3	新 座 市	4	2	2
鶴ヶ島市	15	5	5	伊 奈 町	2	1	1
日 高 市	12	4	4	毛 呂 山 町	3	1	1
吉 川 市	12	8	4	嵐 山 町	1	1	1
ふじみ野市	21	6	6	杉 戸 町	1	1	1
白 岡 市	8	4	4				

第39表 本務教員のうち理由別休職等教員数(再掲)

区分	計	組合 事務 専従者	職務上 負傷 疾病	その他	育児 休業	介護 休業	区分	計	組合 事務 専従者	職務上 負傷 疾病	その他	育児 休業	介護 休業
令和5年度	388	-	-	49	339	-	北足立郡						
令和6年度	456	-	4	56	396	-	伊奈町	6	-	-	1	5	-
うち国立	-	-	-	-	-	-	入間郡						
公立	442	-	3	54	385	-	三芳町	4	-	-	-	4	-
私立	14	-	1	2	11	-	毛呂山町	2	-	-	-	2	-
さいたま市	89	-	4	11	74	-	越生町	-	-	-	-	-	-
(西区)	7	-	-	-	7	-	比企郡						
(北区)	11	-	-	1	10	-	滑川町	2	-	-	-	2	-
(大宮区)	6	-	-	1	5	-	嵐山町	7	-	-	-	7	-
(見沼区)	9	-	-	-	9	-	小川町	1	-	-	-	1	-
(中央区)	8	-	1	2	5	-	川島町	2	-	-	-	2	-
(桜区)	10	-	2	1	7	-	吉見町	1	-	-	-	1	-
(浦和区)	6	-	1	1	4	-	鳩山町	-	-	-	-	-	-
(南区)	9	-	-	-	9	-	ときがわ町	1	-	-	-	1	-
(緑区)	11	-	-	4	7	-	秩父郡						
(岩槻区)	12	-	-	1	11	-	横瀬町	-	-	-	-	-	-
川越市	10	-	-	-	10	-	皆野町	1	-	-	-	1	-
熊谷市	16	-	-	3	13	-	長瀬町	-	-	-	-	-	-
川口市	35	-	-	4	31	-	小鹿野町	-	-	-	-	-	-
行田市	3	-	-	-	3	-	東秩父村	2	-	-	-	2	-
秩父市	3	-	-	1	2	-	児玉郡						
所沢市	19	-	-	1	18	-	美里町	3	-	-	1	2	-
飯能市	6	-	-	1	5	-	神川町	-	-	-	-	-	-
加須市	11	-	-	3	8	-	上里町	4	-	-	1	3	-
本庄市	6	-	-	1	5	-	大里郡						
東松山市	3	-	-	1	2	-	寄居町	2	-	-	1	1	-
春日部市	18	-	-	1	17	-	南埼玉郡						
狭山市	5	-	-	-	5	-	宮代町	2	-	-	-	2	-
羽生市	4	-	-	1	3	-	北葛飾郡						
鴻巣市	8	-	-	1	7	-	杉戸町	2	-	-	-	2	-
深谷市	15	-	-	2	13	-	松伏町	1	-	-	-	1	-
上尾市	10	-	-	1	9	-							
草加市	12	-	-	2	10	-	[再掲]						
越谷市	23	-	-	1	22	-	(国立)						
蕨市	4	-	-	-	4	-	さいたま市	-	-	-	-	-	-
戸田市	11	-	-	-	11	-	(私立)						
入間市	6	-	-	1	5	-	さいたま市	7	-	1	1	5	-
朝霞市	11	-	-	3	8	-	川越市	1	-	-	-	1	-
志木市	2	-	-	-	2	-	飯能市	1	-	-	1	-	-
和光市	6	-	-	-	6	-	加須市	-	-	-	-	-	-
新座市	10	-	-	-	10	-	本庄市	-	-	-	-	-	-
桶川市	5	-	-	1	4	-	東松山市	1	-	-	-	1	-
久喜市	9	-	-	1	8	-	春日部市	-	-	-	-	-	-
北本市	5	-	-	-	5	-	狭山市	-	-	-	-	-	-
八潮市	2	-	-	-	2	-	深谷市	1	-	-	-	1	-
富士見市	8	-	-	1	7	-	越谷市	-	-	-	-	-	-
三郷市	7	-	-	2	5	-	蕨市	-	-	-	-	-	-
蓮田市	2	-	-	-	2	-	入間市	-	-	-	-	-	-
坂戸市	2	-	-	2	-	-	志木市	-	-	-	-	-	-
幸手市	3	-	-	-	3	-	新座市	-	-	-	-	-	-
鶴ヶ島市	4	-	-	2	2	-	伊奈町	1	-	-	-	1	-
日高市	3	-	-	-	3	-	毛呂山町	-	-	-	-	-	-
吉川市	6	-	-	1	5	-	嵐山町	1	-	-	-	1	-
ふじみ野市	7	-	-	2	5	-	杉戸町	1	-	-	-	1	-
白岡市	4	-	-	1	3	-							

第40表 市町村別外国人生徒数・帰国生徒数

区分	外国人生徒数				帰国生徒数				区分	外国人生徒数				帰国生徒数			
	総数	国立	公立	私立	総数	国立	公立	私立		総数	国立	公立	私立	総数	国立	公立	私立
令和5年度	2,802	-	2,758	44	79	6	69	4	三郷市	88	-	88	-	-	-	-	-
令和6年度	3,058	-	2,998	60	88	11	70	7	蓮田市	10	-	10	-	-	-	-	-
さいたま市	452	-	400	52	34	11	21	2	坂戸市	31	-	31	-	2	-	2	-
(西区)	27	-	13	14	2	-	2	-	幸手市	33	-	33	-	-	-	-	-
(北区)	48	-	48	-	1	-	1	-	鶴ヶ島市	20	-	20	-	1	-	1	-
(大宮区)	65	-	28	37	3	-	3	-	日高市	9	-	9	-	-	-	-	-
(見沼区)	31	-	30	1	2	-	-	2	吉川市	29	-	29	-	-	-	-	-
(中央区)	25	-	25	-	-	-	-	-	ふじみ野市	40	-	40	-	3	-	3	-
(桜区)	45	-	45	-	1	-	1	-	白岡市	4	-	4	-	-	-	-	-
(浦和区)	57	-	57	-	4	-	4	-	北足立郡								
(南区)	70	-	70	-	18	11	7	-	伊奈町	6	-	6	-	1	-	1	-
(緑区)	44	-	44	-	3	-	3	-	入間郡								
(岩槻区)	40	-	40	-	-	-	-	-	三芳町	14	-	14	-	-	-	-	-
川越市	114	-	114	-	8	-	7	1	毛呂山町	11	-	11	-	-	-	-	-
熊谷市	56	-	56	-	1	-	1	-	越生町	2	-	2	-	-	-	-	-
川口市	694	-	694	-	3	-	3	-	比企郡								
行田市	27	-	27	-	-	-	-	-	滑川町	1	-	1	-	-	-	-	-
秩父市	7	-	7	-	-	-	-	-	嵐山町	-	-	-	-	-	-	-	-
所沢市	81	-	81	-	4	-	4	-	小川町	-	-	-	-	-	-	-	-
飯能市	18	-	18	-	-	-	-	-	川島町	5	-	5	-	-	-	-	-
加須市	35	-	35	-	6	-	6	-	吉見町	2	-	2	-	-	-	-	-
本庄市	70	-	63	7	2	-	2	-	鳩山町	-	-	-	-	-	-	-	-
東松山市	43	-	43	-	1	-	1	-	ときがわ町	1	-	1	-	-	-	-	-
春日部市	77	-	77	-	-	-	-	-	秩父郡								
狭山市	36	-	36	-	2	-	1	1	横瀬町	2	-	2	-	-	-	-	-
羽生市	35	-	35	-	1	-	1	-	皆野町	-	-	-	-	-	-	-	-
鴻巣市	29	-	29	-	1	-	1	-	長瀨町	-	-	-	-	-	-	-	-
深谷市	53	-	53	-	1	-	1	-	小鹿野町	-	-	-	-	-	-	-	-
上尾市	68	-	68	-	3	-	3	-	東秩父村	-	-	-	-	-	-	-	-
草加市	123	-	123	-	-	-	-	-	児玉郡								
越谷市	126	-	126	-	2	-	2	-	美里町	3	-	3	-	-	-	-	-
蕨市	134	-	134	-	-	-	-	-	神川町	2	-	2	-	-	-	-	-
戸田市	106	-	106	-	2	-	2	-	上里町	36	-	36	-	-	-	-	-
入間市	14	-	14	-	2	-	2	-	大里郡								
朝霞市	45	-	45	-	-	-	-	-	寄居町	3	-	3	-	-	-	-	-
志木市	32	-	31	1	-	-	-	-	南埼玉郡								
和光市	19	-	19	-	1	-	1	-	宮代町	5	-	5	-	-	-	-	-
新座市	27	-	27	-	2	-	1	1	北葛飾郡								
桶川市	1	-	1	-	1	-	1	-	杉戸町	11	-	11	-	2	-	-	2
久喜市	55	-	55	-	1	-	1	-	松伏町	9	-	9	-	-	-	-	-
北本市	3	-	3	-	-	-	-	-									
八潮市	63	-	63	-	-	-	-	-									
富士見市	38	-	38	-	1	-	1	-									

注1：「外国人」とは、日本の国籍を持たない者をいう。

注2：「帰国生徒」とは、海外勤務者等の生徒で、引き続き1年を超える期間海外に在留し、令和5年4月1日から令和6年3月31日までの間に帰国した生徒をいう。

第41表 特別支援学級のある学校数、学級数、学年別生徒数

区 分	学校数	学級数	生徒数			
			計	1学年	2学年	3学年
令和5年度	379	926	4,064	1,431	1,380	1,253
令和6年度	386	987	4,452	1,542	1,501	1,409
(公立)						
知的障害	…	460	2,096	723	721	652
肢体不自由	…	17	19	8	5	6
病弱・身体虚弱	…	15	13	2	7	4
弱 視	…	3	3	-	2	1
難 聴	…	4	5	3	-	2
言語障害	…	-	-	-	-	-
自閉症・情緒障害	…	488	2,316	806	766	744

第42表 夜間その他特別な時間において授業を行っている
学校数・学級数・生徒数・教員数

区 分	学校数	学級数	生徒数	担当教員数	
				本務者	兼務者
令和5年度	1	3	44	9	5
令和6年度	1	3	49	12	6
公立	1	3	49	12	6

注：夜間その他特別な時間において授業を行っている学校は、川口市のみ

第43表 市町村別状況別

区 分	卒業生数			A 高等学校等進学者																B 専修学校 （進 修 学 校 （高 等 学 校 等 者）			C 専修学校 （一般課程）等 入学者							
				高等学校（本科）						中等教育学校 後期課程（本科）				高 等 学 校 （別 科）		高 等 専 門 学 校		特 高 別 支 部 （本 学 科）												
				全 日 制		定 時 制		通 信 制		全 日 制		定 時 制		男	女	男	女	男	女										男	女
				男	女	男	女	男	女	男	女	男	女	男	女	男	女	男	女										男	女
令和5年3月	62,813	32,202	30,611	29,060	27,299	510	532	1,795	2,225	-	-	-	-	-	-	84	25	434	231	16	33	13	16	3	3					
令和6年3月	62,094	31,860	30,234	28,332	26,567	578	539	1,969	2,518	-	-	-	-	-	-	111	28	467	216	23	55	18	25	2	-					
国立	140	69	71	65	67	2	3	-	-	-	-	-	-	-	-	1	-	-	-	-	-	-	-	-	-					
公立	58,807	30,081	28,726	26,612	25,117	575	536	1,931	2,471	-	-	-	-	-	-	107	26	467	216	23	55	18	25	1	-					
私立	3,147	1,710	1,437	1,655	1,383	1	-	38	47	-	-	-	-	-	-	3	2	-	-	-	-	-	-	1	-					
さいたま市	12,002	6,028	5,974	5,468	5,376	85	74	318	415	-	-	-	-	-	-	21	6	70	31	4	11	-	5	1	-					
(西 区)	959	464	495	418	438	4	9	23	31	-	-	-	-	-	-	1	-	10	2	-	4	-	-	-	-					
(北 区)	1,220	635	585	587	516	8	7	22	56	-	-	-	-	-	-	4	1	8	4	-	1	-	-	-	-					
(大宮区)	1,204	606	598	543	547	7	3	36	41	-	-	-	-	-	-	3	1	6	1	1	-	-	1	-	-					
(見沼区)	1,337	681	656	627	589	7	5	29	43	-	-	-	-	-	-	1	-	10	4	-	2	-	1	-	-					
(中央区)	879	382	497	344	457	3	4	26	31	-	-	-	-	-	-	5	1	2	-	-	-	-	-	-	-					
(桜 区)	935	490	445	433	390	5	5	43	42	-	-	-	-	-	-	-	1	7	3	-	1	-	-	-	-					
(浦和区)	1,139	599	540	559	498	9	5	22	30	-	-	-	-	-	-	1	-	2	2	2	-	-	-	-	-					
(南 区)	1,634	869	765	778	677	22	18	50	52	-	-	-	-	-	-	3	2	6	5	-	-	-	3	-	-					
(緑 区)	1,496	665	831	588	762	14	10	41	48	-	-	-	-	-	-	2	-	10	4	1	2	-	-	1	-					
(岩槻区)	1,199	637	562	591	502	6	8	26	41	-	-	-	-	-	-	1	-	9	6	-	1	-	-	-	-					
川 越 市	3,372	1,796	1,576	1,641	1,400	13	19	99	124	-	-	-	-	-	-	5	-	16	13	-	5	1	-	-	-					
熊 谷 市	1,555	788	767	720	690	8	25	33	37	-	-	-	-	-	-	5	-	13	7	-	3	-	-	-	-					
川 口 市	4,601	2,342	2,259	1,999	1,911	73	88	185	213	-	-	-	-	-	-	5	1	34	11	-	-	1	2	-	-					
行 田 市	642	318	324	280	284	17	11	10	22	-	-	-	-	-	-	-	1	6	2	-	-	1	-	-	-					
秩 父 市	501	236	265	225	250	-	1	6	8	-	-	-	-	-	-	-	-	4	2	-	1	-	1	-	-					
所 沢 市	2,610	1,332	1,278	1,152	1,117	41	21	101	115	-	-	-	-	-	-	4	-	20	9	2	5	1	1	-	-					
飯 能 市	658	315	343	274	304	4	3	24	34	-	-	-	-	-	-	3	-	6	-	-	-	-	-	-	-					
加 須 市	1,027	526	501	460	440	10	12	34	41	-	-	-	-	-	-	2	-	10	4	1	-	-	-	1	-					
本 庄 市	786	393	393	367	361	3	9	11	11	-	-	-	-	-	-	6	1	3	2	1	4	-	-	-	-					
東 松 山 市	800	423	377	378	344	4	5	22	22	-	-	-	-	-	-	2	-	10	2	-	1	1	-	-	-					
春 日 部 市	1,874	976	898	855	771	12	7	73	93	-	-	-	-	-	-	1	1	22	12	1	1	-	-	-	-					
狭 山 市	1,214	666	548	554	476	47	20	41	40	-	-	-	-	-	-	1	-	13	4	-	1	-	-	-	-					
羽 生 市	432	214	218	194	202	9	7	6	6	-	-	-	-	-	-	-	-	4	1	-	-	-	-	-	-					
鴻 巣 市	955	459	496	417	443	17	19	17	28	-	-	-	-	-	-	-	-	7	4	-	-	-	-	-	-					
深 谷 市	1,199	612	587	554	527	8	3	23	41	-	-	-	-	-	-	5	1	16	4	-	4	-	-	-	-					
上 尾 市	1,847	974	873	889	758	15	17	50	82	-	-	-	-	-	-	1	1	16	7	-	1	-	2	-	-					
草 加 市	1,966	1,001	965	882	830	12	14	76	98	-	-	-	-	-	-	4	1	8	5	-	1	4	2	-	-					
越 谷 市	3,034	1,542	1,492	1,316	1,296	31	19	134	144	-	-	-	-	-	-	3	-	29	8	5	1	5	5	-	-					
蕨 市	513	271	242	235	200	9	14	21	20	-	-	-	-	-	-	1	1	4	2	-	-	-	-	-	-					
戸 田 市	1,198	609	589	506	487	30	34	52	57	-	-	-	-	-	-	3	-	7	5	-	-	1	-	-	-					
入 間 市	1,284	658	626	559	527	19	19	51	67	-	-	-	-	-	-	5	1	15	4	-	-	1	-	-	-					
朝 霞 市	1,124	573	551	487	479	6	5	60	56	-	-	-	-	-	-	2	2	10	4	-	1	2	-	-	-					
志 木 市	624	334	290	295	255	2	2	26	28	-	-	-	-	-	-	-	1	7	3	-	-	-	-	-	-					
和 光 市	563	301	262	270	235	3	1	18	20	-	-	-	-	-	-	1	-	6	2	-	1	-	-	-	-					
新 座 市	1,619	952	667	859	584	9	4	56	64	-	-	-	-	-	-	3	-	15	8	-	1	-	1	-	-					
桶 川 市	558	279	279	262	247	5	3	11	25	-	-	-	-	-	-	-	-	1	3	-	-	-	-	-	-					
久 喜 市	1,190	629	561	579	498	9	13	24	44	-	-	-	-	-	-	6	-	8	3	-	2	-	-	-	-					
北 本 市	502	261	241	236	210	4	11	13	11	-	-	-	-	-	-	2	-	5	6	-	-	-	-	-	-					
八 潮 市	748	386	362	325	296	10	2	35	56	-	-	-	-	-	-	2	-	6	1	2	2	-	2	-	-					
富 士 見 市	868	440	428	397	372	4	6	28	41	-	-	-	-	-	-	1	2	4	3	-	1	-	-	-	-					

注1：「進学者」には「進学しかつ就職した者」を、「入学者」には「入学しかつ就職した者」を含む。

2：「卒業者に占める就職者の割合」とは、卒業者のうち「E就職者等（左記A～Dを除く）」の「自営業主等」及び「無期雇用労働者」、「左記A、B、C、Dのうち

3：「F左記以外の者」とは、家事手伝いをしている者、外国の高等学校等に入学した者又はA～Eの各項目に該当しない者で進路が未定であることが明らかな

卒業生数

D 公開 施設 等 入学 者	E 就職者等								F 左記 以外 の者		G 不詳 ・ 死亡		左記Aのうち 他県への 進学者 (再掲)		左記A・B・C・Dのうち 就職している者(再掲)								注 記 か つ フ ル タ イ ム 勤 務 相 当 の 者 (再掲)	A の 進 学 率		卒 業 者 に の 占 め 割 合 (%)			
	自営業主等		常用労働者				臨時労働者		男	女	男	女	男	女	男	女	男	女	男	女	男	女		男	女		(%)	(%)	
	男	女	男	女	男	女	男	女																					無期雇用 労働者
	男	女	男	女	男	女	男	女	男	女	男	女	男	女	男	女	男	女	男	女	男	女		男	女		(%)	(%)	
4	-	23	6	21	7	2	3	3	4	234	227	-	-	3,738	4,097	11	-	-	-	-	-	-	-	-	-	2	99.0	92.6	0.1
4	1	25	3	34	9	5	2	5	7	286	261	1	3	3,807	4,242	12	-	-	-	-	-	-	-	-	2	1	98.8	91.5	0.1
-	-	-	-	-	-	-	-	-	-	1	1	-	-	23	23	-	-	-	-	-	-	-	-	-	-	-	98.6	98.6	-
4	1	25	3	34	9	5	2	5	7	273	255	1	3	3,696	4,138	11	-	-	-	-	-	-	-	-	2	1	98.7	91.2	0.1
-	-	-	-	-	-	-	-	-	-	12	5	-	-	88	81	1	-	-	-	-	-	-	-	-	-	-	99.4	96.7	0.0
2	1	3	-	2	1	1	-	-	-	52	53	1	1	732	790	2	-	-	-	-	-	-	-	-	1	-	98.9	92.7	0.1
-	-	-	-	-	-	-	-	-	-	8	11	-	-	40	45	1	-	-	-	-	-	-	-	-	-	-	97.6	92.0	0.1
-	-	-	-	-	-	1	-	-	-	5	-	-	-	52	70	-	-	-	-	-	-	-	-	-	1	-	99.4	93.0	0.1
-	-	1	-	-	-	-	-	-	-	9	4	-	-	68	80	-	-	-	-	-	-	-	-	-	-	-	98.7	92.3	0.1
-	-	-	-	-	-	-	-	-	-	7	12	-	-	43	54	-	-	-	-	-	-	-	-	-	-	-	98.4	93.0	-
1	-	-	-	-	-	-	-	-	-	1	3	-	1	65	59	-	-	-	-	-	-	-	-	-	-	-	99.3	92.8	-
-	-	-	-	1	1	-	-	-	-	1	2	-	-	79	61	-	-	-	-	-	-	-	-	-	-	-	99.4	90.3	0.2
-	-	-	-	-	-	-	-	-	-	4	5	-	-	89	97	-	-	-	-	-	-	-	-	-	-	-	99.0	94.5	-
-	1	-	-	-	-	-	-	-	-	9	7	1	-	160	177	-	-	-	-	-	-	-	-	-	-	-	98.7	92.5	-
1	-	-	-	-	-	-	-	-	-	7	5	-	-	85	103	1	-	-	-	-	-	-	-	-	-	-	98.9	92.9	0.1
-	-	2	-	1	-	-	-	-	-	1	4	-	-	51	44	-	-	-	-	-	-	-	-	-	-	-	99.2	93.7	0.3
-	-	-	-	-	-	-	-	-	-	21	15	-	-	146	142	-	-	-	-	-	-	-	-	-	-	-	98.8	92.1	-
-	-	1	-	-	-	-	-	-	-	8	5	-	-	68	54	-	-	-	-	-	-	-	-	-	-	-	98.9	94.4	0.1
1	-	1	1	6	2	-	-	-	-	37	30	-	-	434	573	-	-	-	-	-	-	-	-	-	-	-	98.2	89.6	0.2
-	-	-	-	-	-	-	-	-	1	4	3	-	-	17	36	-	-	-	-	-	-	-	-	-	-	-	98.6	93.6	-
-	-	-	-	1	-	-	-	-	-	-	2	-	-	7	11	-	-	-	-	-	-	-	-	-	-	-	99.0	96.2	0.2
-	-	4	-	-	-	-	-	-	2	7	8	-	-	213	248	2	-	-	-	-	-	-	-	-	-	-	98.9	90.6	0.2
-	-	1	-	-	-	-	-	-	-	3	2	-	-	38	49	-	-	-	-	-	-	-	-	-	-	-	99.1	90.3	0.2
-	-	-	-	1	-	1	-	1	-	5	4	-	-	78	57	-	-	-	-	-	-	-	-	-	-	-	98.6	91.3	0.1
-	-	-	-	1	-	-	-	-	-	2	4	-	-	40	40	1	-	-	-	-	-	-	-	-	-	-	98.5	95.7	0.3
-	-	1	-	-	-	-	-	-	-	5	3	-	-	26	29	-	-	-	-	-	-	-	-	-	-	-	98.6	93.1	0.1
-	-	1	-	-	-	-	-	1	-	10	13	-	-	91	106	1	-	-	-	-	-	-	-	-	-	-	98.6	89.7	0.1
-	-	2	-	1	-	-	-	-	-	7	7	-	-	62	68	-	-	-	-	-	-	-	-	-	-	-	98.5	91.8	0.2
-	-	-	-	-	-	-	-	-	-	1	2	-	-	22	23	-	-	-	-	-	-	-	-	-	-	-	99.3	96.5	-
-	-	-	-	-	-	-	-	-	-	1	2	-	-	28	34	-	-	-	-	-	-	-	-	-	-	-	99.7	95.0	-
-	-	-	-	2	1	-	-	-	-	4	6	-	-	45	37	-	-	-	-	-	-	-	-	-	-	-	98.6	93.2	0.3
-	-	-	-	-	-	1	-	-	-	3	4	-	-	81	98	-	-	-	-	-	-	-	-	-	1	-	99.4	92.3	0.1
-	-	1	-	3	-	1	1	-	1	10	12	-	-	134	166	-	-	-	-	-	-	-	-	-	-	-	98.2	89.3	0.2
-	-	1	-	2	1	-	-	-	-	16	18	-	-	144	180	-	-	-	-	-	-	-	-	-	-	-	98.2	89.1	0.1
-	-	-	-	-	-	-	-	-	-	1	5	-	-	47	50	-	-	-	-	-	-	-	-	-	-	-	98.8	90.8	-
-	-	-	-	3	-	-	-	-	-	7	6	-	-	137	142	-	-	-	-	-	-	-	-	-	-	-	98.6	89.5	0.3
-	-	2	-	-	-	-	-	-	-	6	8	-	-	78	85	-	-	-	-	-	-	-	-	-	-	-	98.7	89.5	0.2
-	-	-	-	1	1	-	-	-	-	5	3	-	-	109	118	-	-	-	-	-	-	-	-	-	-	-	98.8	88.5	0.2
-	-	-	-	-	-	-	-	-	1	4	-	-	-	49	54	-	-	-	-	-	-	-	-	-	-	-	99.2	90.5	-
-	-	-	-	-	-	-	-	-	-	3	3	-	-	82	76	3	-	-	-	-	-	-	-	-	-	-	98.8	92.0	0.5
-	-	3	-	1	-	-	-	-	-	6	5	-	-	145	134	-	-	-	-	-	-	-	-	-	-	-	98.9	91.5	0.2
-	-	-	-	-	-	-	-	-	-	-	1	-	-	24	23	-	-	-	-	-	-	-	-	-	-	-	99.8	93.4	-
-	-	-	-	-	-	-	-	-	-	3	1	-	-	73	63	-	-	-	-	-	-	-	-	-	-	-	99.5	93.8	-
-	-	-	-	-	-	-	-	-	-	1	3	-	-	20	15	-	-	-	-	-	-	-	-	-	-	-	99.2	94.4	-
-	-	1	1	2	-	-	-	1	-	2	2	-	-	84	103	1	-	-	-	-	-	-	-	-	-	-	98.0	85.8	0.7
-	-	-	-	1	-	1	-	-	-	4	3	-	-	52	72	-	-	-	-	-	-	-	-	-	1	-	98.8	90.9	0.2

就職している者(再掲)、「左記E有期雇用労働者のうち雇用契約期間が1年以上、かつフルタイム勤務相当の者(再掲)の占める割合である。
ものである。

第43表 市町村別状況別

区 分	卒業 者 数			A 高等学校等進学者															B 専課程 学進 校(高 等学 者)		C 専修学校 (一般課程)等 入学者				
				高等学校(本科)						中等教育学校 後期課程(本科)				高 等 学 校 (別 科)		高 等 専 門 学 校		特 高 等 部 (本 学 科)							
				全 日 制		定 時 制		通 信 制		全 日 制		定 時 制		男	女	男	女	男	女	男	女	男	女	男	女
				総 数	男	女	男	女	男	女	男	女	男	女	男	女	男	女	男	女	男	女	男	女	男
三 郷 市	1,160	588	572	520	487	11	11	31	64	-	-	-	-	-	1	2	8	-	2	-	-	-	-		
蓮 田 市	506	273	233	251	204	-	2	12	21	-	-	-	-	-	1	-	7	3	-	-	-	-	-		
坂 戸 市	923	491	432	447	378	4	7	30	39	-	-	-	-	-	2	-	1	2	-	1	-	1	-		
幸 手 市	378	209	169	181	149	-	1	16	17	-	-	-	-	-	2	-	6	2	-	-	-	-	-		
鶴ヶ島市	557	284	273	263	252	1	-	15	19	-	-	-	-	-	-	-	1	2	1	-	-	-	-		
日 高 市	490	242	248	216	221	3	-	14	23	-	-	-	-	-	-	-	4	3	1	1	-	-	-		
吉 川 市	762	415	347	367	296	7	6	30	38	-	-	-	-	-	1	1	8	6	1	-	-	-	-		
ふじみ野市	920	464	456	418	413	3	3	35	33	-	-	-	-	-	1	1	4	3	-	-	-	1	-		
白 岡 市	430	220	210	197	187	2	1	14	18	-	-	-	-	-	3	-	3	2	1	1	-	-	-		
北足立郡																									
伊 奈 町	552	258	294	229	256	2	3	20	31	-	-	-	-	-	-	1	3	2	-	-	-	-	-		
入間郡																									
三 芳 町	307	154	153	144	130	2	1	7	21	-	-	-	-	-	-	-	-	1	-	-	-	-	-		
毛 呂 山 町	218	114	104	97	91	1	1	8	5	-	-	-	-	-	-	-	4	2	-	2	-	-	-		
越 生 町	71	36	35	33	26	-	-	2	8	-	-	-	-	-	1	-	-	-	-	-	-	-	-		
比企郡																									
滑 川 町	193	94	99	86	91	1	1	6	6	-	-	-	-	-	1	-	-	1	-	-	-	-	-		
嵐 山 町	179	58	121	53	105	-	2	5	9	-	-	-	-	-	-	-	-	4	-	-	-	-	-		
小 川 町	171	83	88	77	81	1	1	5	6	-	-	-	-	-	-	-	-	-	-	-	-	-	-		
川 島 町	143	73	70	68	60	2	1	2	8	-	-	-	-	-	-	-	1	-	-	-	-	-	-		
吉 見 町	117	62	55	54	46	5	2	-	7	-	-	-	-	-	-	-	2	-	-	-	-	-	-		
鳩 山 町	74	35	39	33	34	1	-	1	4	-	-	-	-	-	-	-	-	1	-	-	-	-	-		
ときがわ町	78	38	40	32	36	-	-	4	3	-	-	-	-	-	-	-	1	-	-	-	-	-	-		
秩父郡																									
横 瀬 町	71	29	42	28	37	-	-	1	3	-	-	-	-	-	-	1	-	-	-	-	-	-	-		
皆 野 町	71	41	30	39	29	-	1	1	-	-	-	-	-	-	-	-	-	1	-	-	-	-	-		
長 瀨 町	42	24	18	23	17	-	-	1	-	-	-	-	-	-	-	-	-	-	-	-	-	-	-		
小 鹿 野 町	104	57	47	54	46	-	-	3	-	-	-	-	-	-	-	-	-	1	-	-	-	-	-		
東 秩 父 村	9	5	4	4	4	-	-	1	-	-	-	-	-	-	-	-	-	-	-	-	-	-	-		
児玉郡																									
美 里 町	95	45	50	43	47	-	-	1	1	-	-	-	-	-	-	-	-	-	1	-	-	-	-		
神 川 町	106	51	55	47	47	-	-	-	5	-	-	-	-	-	-	1	2	1	-	-	-	-	-		
上 里 町	289	144	145	125	130	4	3	9	4	-	-	-	-	-	3	-	1	5	-	1	-	-	-		
大里郡																									
寄 居 町	246	126	120	120	108	4	2	-	8	-	-	-	-	-	-	-	1	-	-	1	-	-	-		
南埼玉郡																									
宮 代 町	209	115	94	102	81	-	-	8	12	-	-	-	-	-	-	-	3	1	-	-	-	-	-		
北葛飾郡																									
杉 戸 町	488	248	240	220	210	3	1	13	26	-	-	-	-	-	1	1	8	1	-	-	-	-	-		
松 伏 町	269	150	119	126	98	2	1	16	16	-	-	-	-	-	-	-	4	1	-	-	-	2	-		

卒業生数（つづき）

D 公開 施設 等 入学 者	E 就職者等								F 左記 以外 の者		G 不詳 ・ 死亡		左記Aのうち 他県への 進学者 (再掲)		左記A・B・C・Dのうち 就職している者（再掲）								A の 進 学 率		卒業 者 に の 占 め 割 る 合 （%）		
	自 営 業 主 等		常 用 労 働 者				臨 時 労 働 者		男	女	男	女	男	女	Aの うち		Bの うち		Cの うち		Dの うち		男	女		（%）	（%）
	男	女	男	女	男	女	男	女							男	女	男	女	男	女	男	女					
-	-	2	-	-	1	1	-	-	-	12	7	-	-	117	149	-	-	-	-	-	-	-	-	97.8	89.7	0.3	
-	-	-	-	1	-	-	-	-	-	1	3	-	-	26	31	-	-	-	-	-	-	-	-	99.0	92.5	0.2	
-	-	-	-	2	-	-	-	-	-	5	3	-	1	38	25	1	-	-	-	-	-	-	-	98.6	91.1	0.3	
-	-	-	-	2	-	-	-	-	-	2	-	-	-	17	16	-	-	-	-	-	-	-	-	98.9	90.2	0.5	
1	-	-	-	-	-	-	-	-	-	2	-	-	-	15	21	1	-	-	-	-	-	-	-	99.3	93.2	0.2	
-	-	-	-	-	-	-	-	1	-	3	-	-	-	13	17	-	-	-	-	-	-	-	-	98.8	91.2	-	
-	-	-	-	-	-	-	-	-	-	1	-	-	-	47	55	-	-	-	-	-	-	-	-	99.7	90.8	-	
-	-	-	-	-	-	-	-	-	-	3	1	-	1	57	44	-	-	-	-	-	-	-	-	99.3	92.0	-	
-	-	-	-	-	-	-	-	-	-	-	1	-	-	29	24	-	-	-	-	-	-	-	-	99.3	91.9	-	
-	-	-	-	1	-	-	-	-	-	3	1	-	-	24	32	-	-	-	-	-	-	-	-	99.1	89.9	0.2	
-	-	-	-	-	-	-	-	-	-	1	-	-	-	10	22	-	-	-	-	-	-	-	-	99.7	90.6	-	
-	-	-	-	-	-	-	-	-	-	4	3	-	-	5	5	-	-	-	-	-	-	-	-	95.9	89.9	-	
-	-	-	-	-	-	-	-	-	-	-	1	-	-	4	6	-	-	-	-	-	-	-	-	98.6	84.5	-	
-	-	-	-	-	-	-	-	-	-	-	-	-	-	6	5	-	-	-	-	-	-	-	-	100.0	93.8	-	
-	-	-	-	-	1	-	-	-	-	-	-	-	-	3	6	-	-	-	-	-	-	-	-	99.4	91.6	0.6	
-	-	-	-	-	-	-	-	-	-	-	-	-	-	3	4	-	-	-	-	-	-	-	-	100.0	93.6	-	
-	-	-	-	-	-	-	-	-	-	-	1	-	-	3	7	-	-	-	-	-	-	-	-	99.3	92.3	-	
-	-	1	-	-	-	-	-	-	-	-	-	-	-	1	6	-	-	-	-	-	-	-	-	99.1	93.2	0.9	
-	-	-	-	-	-	-	-	-	-	-	-	-	-	1	4	-	-	-	-	-	-	-	-	100.0	93.2	-	
-	-	-	-	-	-	-	-	-	-	1	1	-	-	2	3	-	-	-	-	-	-	-	-	97.4	88.5	-	
-	-	-	-	-	-	-	-	-	1	-	-	-	-	-	2	-	-	-	-	-	-	-	-	98.6	93.0	-	
-	-	-	-	-	-	-	-	-	-	-	-	-	-	-	-	-	-	-	-	-	-	-	-	98.6	97.2	-	
-	-	-	-	-	-	-	-	-	-	-	1	-	-	-	1	-	-	-	-	-	-	-	-	97.6	95.2	-	
-	-	-	-	-	-	-	-	-	-	-	-	-	-	2	1	-	-	-	-	-	-	-	-	100.0	97.1	-	
-	-	-	-	-	-	-	-	-	-	-	-	-	-	-	-	-	-	-	-	-	-	-	-	100.0	88.9	-	
-	-	-	-	-	-	-	-	-	1	1	-	-	-	4	2	-	-	-	-	-	-	-	-	96.8	94.7	-	
-	-	-	1	2	-	-	-	-	-	-	-	-	-	1	16	-	-	-	-	-	-	-	-	97.2	92.5	2.8	
-	-	-	-	-	-	-	-	-	-	2	2	-	-	23	7	-	-	-	-	-	-	-	-	98.3	93.8	-	
-	-	-	-	-	-	-	-	1	1	-	-	-	-	4	6	-	-	-	-	-	-	-	-	98.8	95.5	-	
-	-	-	-	-	-	-	-	-	-	2	-	-	-	12	12	-	-	-	-	-	-	-	-	99.0	89.5	-	
-	-	-	-	-	-	-	-	-	-	3	1	-	-	18	22	-	-	-	-	-	-	-	-	99.2	91.2	-	
-	-	-	-	-	-	-	-	-	-	2	1	-	-	16	15	-	-	-	-	-	-	-	-	98.1	86.2	-	

第44表 産業別就職者数

区分	就職者総数	就職者数			
		県内	県外	男	女
令和5年3月	70	52	18	55	15
令和6年3月	86	70	16	73	13
(公立)					
総数	85	70	15	72	13
第1次産業	3	3	—	2	1
第2次産業	36	34	2	33	3
第3次産業	42	30	12	33	9
上記以外のもの	4	3	1	4	—
(私立)					
第3次産業	—	—	1	1	—

注1：就職者には、進学者、専修学校（一般課程）等入学者及び公共職業能力開発等入学者のうち就職している者を含む。

2：産業別の区分は、次のとおりである。

第1次産業 「農業, 林業」, 「漁業」

第2次産業 「鉱業, 採石業, 砂利採取業」, 「建設業」, 「製造業」

第3次産業 「電気・ガス・熱供給・水道業」, 「情報通信業」, 「運輸業, 郵送業」, 「卸売業・小売業」, 「金融業, 保険業」, 「不動産業, 物品賃貸業」, 「学術研究, 専門・技術サービス業」, 「宿泊業, 飲食サービス業」, 「生活関連サービス業, 娯楽業」, 「教育, 学習支援業」, 「医療, 福祉」, 「総合サービス事業」, 「サービス業（他に分類されないもの）」, 「公務（他に分類されないものを除く）」

3：「上記以外のもの」とは、分類不能の産業及び就職先の産業別が不明の者である。

第45表 特別支援学級の状況別卒業生数

区分	特別支援学級卒業生数	特別支援学級卒業生数			専修学校(高等課程)進学者	専修学校(一般課程)等入学者	公共職業能力開発施設等入学者	就職者等	左記以外の者、不詳・死亡
		高等学校等進学者	高等学校及び中等教育学校後期課程の本科及び別科、高等専門学校	特別支援学校本科及び別科					
令和5年3月	1033	983	349	634	2	3	1	7	37
令和6年3月	1,093	1,038	388	650	5	2	2	12	34
(公立)									
総数	1,093	1,038	388	650	5	2	2	12	34
男	748	715	267	448	3	—	1	11	18
女	345	323	121	202	2	2	1	1	16

第46表 設置者別学校数

区分	総数	本校	分校
令和5年度	2	2	-
令和6年度	3	3	-
国立	-	-	-
公立	計	3	3
	県立	-	-
	市立	3	3
	町立	-	-
私立	-	-	-

第47表 本務者のうち教務主任等の数

区分	令和5年度	令和6年度	国立	公立	私立
	教務主任	2	1	-	1
学年主任	9	27	-	27	-
保健主事	3	5	-	5	-
生徒指導主事	3	4	-	4	-
進路指導主事	2	3	-	3	-
司書教諭	2	4	-	4	-
舎監	-	-	-	-	-
特別支援学級担当教員	特別支援学校教諭 免許状所有者	1	1	-	1
	特別支援学校教諭 免許状非所有者	6	12	-	12
産休代替教職	副校長・教頭・主幹教諭・ 指導教諭・教諭・助教諭・講師	-	-	-	-
	養護教諭・養護助教諭・ 栄養教諭	-	-	-	-
	事務職員	-	-	-	-
	学校栄養職員	-	-	-	-
育児休業代替教員	副校長・教頭・主幹教諭・ 指導教諭・教諭・助教諭・講師	2	5	-	5
	養護教諭・養護助教諭・ 栄養教諭	-	-	-	-

第48表 類型別学校数

区分	総数			国立	公立		私立
	計	本校	分校	本校	本校	分校	本校
保健主事のいる学校	3	3	-	-	3	-	-
本務養護教員のいる学校	3	3	-	-	3	-	-
本務栄養教諭のいる学校	1	1	-	-	1	-	-
本務事務職員のいる学校	3	3	-	-	3	-	-
負担法による事務職員のいる学校	3	3	-	-	3	-	-
複式学級のある学校	-	-	-	-	-	-	-
複式学級のみの学校	-	-	-	-	-	-	-
特別支援学級のある学校	3	3	-	-	3	-	-
特別支援学級のみの学校	-	-	-	-	-	-	-
学校医のいる学校	3	3	-	-	3	-	-
学校歯科医のいる学校	3	3	-	-	3	-	-
学校薬剤師のいる学校	3	3	-	-	3	-	-

第49表 市町村別学校数・学級数

区 分	学 校 数			学 級 数			
	総数	本校	分校	総数	単式	複式	特別支援
令和5年度	2	2	-	25	19	-	6
令和6年度	3	3	-	39	29	-	10
公 立	3	3	-	39	29	-	10
春日部市	1	1	-	11	9	-	2
日高市	2	2	-	28	20	-	8

第50表 市町村別学年別児童生徒数

区 分	総 数			1 学年			2 学年			3 学年		
	計	男	女	計	男	女	計	男	女	計	男	女
令和5年度	518	254	264	52	25	27	41	20	21	54	22	32
令和6年度	770	382	388	68	40	28	74	35	39	68	33	35
公 立	770	382	388	68	40	28	74	35	39	68	33	35
春日部市	200	98	102	16	7	9	25	12	13	14	7	7
日高市	570	284	286	52	33	19	49	23	26	54	26	28

区 分	4 学年			5 学年			6 学年		
	計	男	女	計	男	女	計	男	女
令和5年度	70	38	32	63	29	34	59	30	29
令和6年度	82	42	40	94	47	47	91	42	49
公 立	82	42	40	94	47	47	91	42	49
春日部市	25	12	13	28	17	11	28	12	16
日高市	57	30	27	66	30	36	63	30	33

区 分	7 学年			8 学年			9 学年		
	計	男	女	計	男	女	計	男	女
令和5年度	61	30	31	55	30	25	63	30	33
令和6年度	97	48	49	95	42	53	101	53	48
公 立	97	48	49	95	42	53	101	53	48
春日部市	21	8	13	24	13	11	19	10	9
日高市	76	40	36	71	29	42	82	43	39

第51表 市町村別職名別教員数

区 分	総 数			校 長		副校長		教 頭		主幹教諭		指導教諭		教 諭		助教諭		養護教諭		養護助教諭		栄養教諭		講 師		市町村費負担の者(再掲)						
	計	男	女	男	女	男	女	男	女	男	女	男	女	男	女	男	女	男	女	男	女	男	女	男	女	男	女	男	女			
本務者																																
令和5年度	53	26	27	2	-	-			3	1	1	-	-	-	19	21	-	-		4	-	-	-	1	1	-	-					
令和6年度	91	43	48	3	-	-			5	1	2	-	-	-	32	37	-	1	-	6	-	-	-	1	1	2	-	-				
公 立	91	43	48	3	-	-			5	1	2	-	-	-	32	37	-	1	-	6	-	-	-	1	1	2	-	-				
春日部市	27	11	16	1	-	-			1	1	1	-	-	-	7	13	-	-	-	2	-	-	-	1	-	-	-					
日高市	64	32	32	2	-	-			4	-	1	-	-	-	25	24	-	1	-	4	-	-	-	1	-	2	-	-				
兼務者																																
令和5年度	10	7	3	-	-	-	-	-	-	-	-	-	-	-	2	1	-	-	-	-	-	-	-	-	-	5	2	-	-			
令和6年度	15	8	7	-	-	-	-	-	-	-	-	-	-	-	1	2	-	-	-	-	-	-	-	7	5	-	-					
公 立	15	8	7	-	-	-	-	-	-	-	-	-	-	-	1	2	-	-	-	-	-	-	-	7	5	-	-					
春日部市	3	2	1	-	-	-	-	-	-	-	-	-	-	-	-	-	-	-	-	-	-	-	-	2	1	-	-					
日高市	12	6	6	-	-	-	-	-	-	-	-	-	-	-	1	2	-	-	-	-	-	-	-	5	4	-	-					

第52表 市町村別職員数（本務者）

区分	総数			負担法による者（公立）				その他の者	
				事務職員		学校栄養職員		職名別教員数（本務者）以外の教員	
	計	男	女	男	女	男	女	男	女
令和5年度	4	1	3	1	3	-	-	-	-
令和6年度	6	2	4	2	4	-	-	-	-
公立	6	2	4	2	4	-	-	-	-
春日部市	2	1	1	1	1	-	-	-	-
日高市	4	1	3	1	3	-	-	-	-

区分	その他の者													
	事務職員		学校図書館事務員		養護職員（看護師等）		学校栄養職員		学校給食調理従事員		用務員		警備員その他	
	男	女	男	女	男	女	男	女	男	女	男	女	男	女
令和5年度	-	-	-	-	-	-	-	-	-	-	-	-	-	-
令和6年度	-	-	-	-	-	-	-	-	-	-	-	-	-	-
公立	-	-	-	-	-	-	-	-	-	-	-	-	-	-
春日部市	-	-	-	-	-	-	-	-	-	-	-	-	-	-
日高市	-	-	-	-	-	-	-	-	-	-	-	-	-	-

注1：「負担法による者」とは、市町村立学校職員給付負担法により都道府県から給与が支給されている者をいう。

2：「職名別教員数（本務者）以外の教員」とは、教員として発令されているが、関係諸法令に定める条件を満たさずに市町村費により給与が支給されている者をいう。

第53表 市町村別学校医等の数

区 分	学校医	学校歯科医	学校薬剤師
令和5年度	7	4	2
令和6年度	12	6	3
公 立	12	6	3
春日部市	3	2	1
日高市	9	4	2

第54表 本務教員のうち理由別休職等教員数（再掲）

区 分	計	組合事務専従者	職務上負傷疾病	その他	育児休業
令和5年度	2	-	-	-	2
令和6年度	6	-	-	1	5
公 立	6	-	-	1	5
春日部市	1	-	-	-	1
日高市	5	-	-	1	4

第55表 市町村別外国人生徒数・帰国生徒数

区 分	計	外国人生徒数	帰国生徒数
令和5年度	7	7	-
令和6年度	12	12	-
公 立	12	12	-
春日部市	1	1	-
日高市	11	11	-

第56表 状況別卒業生数

区 分		総 数			公 立			
		計	男	女	計	男	女	
令和5年3月		24	13	11	24	13	11	
令和6年3月		63	30	33	63	30	33	
A 高 等 学 校 等 進 学 者 (就職進学者を含む)	計		62	30	32	62	30	32
	高等学校 (本科)	全日制	53	29	24	53	29	24
		定時制	1	-	1	1	-	1
		通信制	7	1	6	7	1	6
	中等教育 学校 (本科)	全日制	-	-	-	-	-	-
		定時制	-	-	-	-	-	-
	高等専門学校		-	-	-	-	-	-
	特別支援学校高等部 (本科)		1	-	1	1	-	1
B	専修学校(高等課程)進学者		-	-	-	-	-	
C 専 修 入 学 者	計		-	-	-	-	-	
	専修学校 (一般課程)		-	-	-	-	-	
	各種学校		-	-	-	-	-	
D	公共職業能力開発施設等入学者		-	-	-	-	-	
E 就 職 者 等	計		-	-	-	-	-	
	自営業主等		-	-	-	-	-	
	常用 労働者	無期 雇用	-	-	-	-	-	
		有期 雇用	-	-	-	-	-	
臨時労働者		-	-	-	-	-		
F	上記以外の者		1	-	1	1	-	1
G	不詳・死亡		-	-	-	-	-	-
上記Aのうち他県への 進学者(再掲)		9	2	7	9	2	7	
上記A・B・C・Dのうち就職 している者(再掲)	Aのうち		1	1	-	1	1	-
	Bのうち		-	-	-	-	-	-
	Cのうち		-	-	-	-	-	-
	Dのうち		-	-	-	-	-	-
上記Eの有期雇用労働者のうち雇用契約期間が1年以上かつフルタイム勤務相当の者(再掲)		-	-	-	-	-	-	

第57表 設置者別学校数

区 分		計	全日制	定時制	併 置
令和5年度		191	167	5	19
令和6年度		191	167	5	19
国 立		1	1	-	-
公 立	計	142	118	5	19
	県 立	137	114	5	18
	市 立	5	4	-	1
私 立		48	48	-	-

注1：本県には、本校のみで分校は設置されていない。

2：併置とは、全日制と定時制の両方の課程を設置している学校をいう。

第58表 昼夜別学校数（定時制）

区 分	総 数	独 立	全 日 制 と の 併 置
令和5年度	24	5	19
令和6年度	24	5	19
昼	1	1	-
夜	18	-	18
昼夜併置	5	4	1
昼夜	-	-	-
その他	-	-	-

第59表 男女別学校数

区 分	総 数	国 立	公 立	私 立
令和5年度	191	1	142	48
令和6年度	191	1	142	48
男女ともにいる学校	173	1	133	39
男のみの学校	8	-	3	5
女のみの学校	10	-	6	4
生徒のいない学校	-	-	-	-

※この表は、男子校あるいは女子校という分類ではなく、現実に在学している生徒の状況により分類して集計した。

注1：国立・私立は該当なし。

2：昼夜併置とは、昼と夜の各々のコースを有する学校である。

3：昼夜とは、昼夜にわたるコースを有する学校である。

第60表 単独・総合別学校数

区 分		総 数		国 立	公 立			私 立	
		うち全日制	全日制	全日制	定時制	併 置	全日制		
令和5年度		191	167	1	118	5	19	48	
令和6年度		191	167	1	118	5	19	48	
単 独 校	計	148	129	1	85	5	14	43	
	普 通	116	103	-	62	2	11	41	
	専 門 教 育 を 主 と す る 学 科	農 業	2	2	-	2	-	-	-
		工 業	8	6	-	6	-	2	-
		商 業	7	7	-	7	-	-	-
		家 庭	-	-	-	-	-	-	-
		看 護	1	1	-	1	-	-	-
	そ の 他	3	3	-	1	-	-	2	
総 合 学 科	11	7	1	6	3	1	-		
総 合 校	計	43	38	-	33	-	5	5	
	普通と職業1	32	29	-	25	-	3	4	
	普通と職業2以上	3	2	-	2	-	1	-	
	職業のみ2以上	4	4	-	4	-	-	-	
	普通と総合	1	1	-	-	-	-	1	
	普通と職業1と総合	1	-	-	-	-	1	-	
	普通と職業2以上と総合	-	-	-	-	-	-	-	
	職業1と総合	2	2	-	2	-	-	-	

注1：単独校とは、1学科のみを設置する学校をいう。

2：総合校とは、2以上の学科を設置する学校をいう。

3：表内の「職業」とは、専門教育を主とする学科のことをいう。

4：併置とは、全日制と定時制の両方の課程を設置している学校をいう。

第61表 課程別学科数（本科）

区 分		総 数		国 立	公 立			私 立
		うち全日制	全日制	全日制	定時制	併 置	全日制	
令和5年度		242	216	1	162	9	17	53
令和6年度		241	215	1	161	9	17	53
普 通		153	136	-	90	5	12	46
専 門 教 育 を 主 と す る 学 科	農 業	7	7	-	7	-	-	-
	工 業	15	12	-	12	-	3	-
	商 業	18	17	-	16	-	1	1
	家 庭	5	5	-	4	-	-	1
	看 護	1	1	-	1	-	-	-
	情 報	-	-	-	-	-	-	-
	福 祉	1	1	-	1	-	-	-
そ の 他	26	26	-	22	-	-	4	
総 合 学 科		15	10	1	8	4	1	1

注：併置とは、全日制と定時制の両方の課程を設置している学校をいう。

第62表 学年別生徒数

区 分	総 数			1 学 年			2 学 年		
	計	男	女	計	男	女	計	男	女
令和5年度	160,362	83,556	76,806	55,309	28,828	26,481	53,340	27,990	25,350
令和6年度	159,512	83,363	76,149	54,037	28,220	25,817	53,273	27,778	25,495
全 日 制 計	155,745	81,360	74,385	52,747	27,551	25,196	52,114	27,173	24,941
国 立	477	156	321	159	40	119	158	54	104
公 立	101,572	51,333	50,239	34,561	17,474	17,087	33,710	17,030	16,680
私 立	53,696	29,871	23,825	18,027	10,037	7,990	18,246	10,089	8,157
定 時 制 計	3,767	2,003	1,764	1,290	669	621	1,159	605	554
公 立	3,767	2,003	1,764	1,290	669	621	1,159	605	554

区 分	3 学 年			4 学 年			専 攻 科		
	計	男	女	計	男	女	計	男	女
令和5年度	51,157	26,484	24,673	380	247	133	176	7	169
令和6年度	51,674	27,132	24,542	361	221	140	167	12	155
全 日 制 計	50,717	26,624	24,093	-	-	-	167	12	155
国 立	160	62	98	-	-	-	-	-	-
公 立	33,134	16,817	16,317	-	-	-	167	12	155
私 立	17,423	9,745	7,678	-	-	-	-	-	-
定 時 制 計	957	508	449	361	221	140	-	-	-
公 立	957	508	449	361	221	140	-	-	-

第63表 昼夜別生徒数（定時制）

区 分	総数	独立	全日制との併置
令和5年度	3,717	2,184	1,533
令和6年度	3,767	2,224	1,543
昼	406	406	-
夜	1,275	-	1,275
昼夜併置	2,086	1,818	268
昼	-	-	-
夜	-	-	-
その他	-	-	-

注：国立・私立は該当なし

第64表 市町村立学校の学科別生徒数

区 分	全 日 制			定 時 制		
	計	男	女	計	男	女
令和5年度	4,908	2,348	2,560	197	87	110
令和6年度	4,985	2,391	2,594	184	72	112
普通	4,327	2,041	2,286	-	-	-
農業	-	-	-	-	-	-
工業	-	-	-	-	-	-
商業	415	155	260	-	-	-
家庭	-	-	-	-	-	-
看護	-	-	-	-	-	-
福祉	-	-	-	-	-	-
その他	243	195	48	-	-	-
総合学科	-	-	-	184	72	112

第65表 本務者のうち教務主任等の数

区 分		令和5年度	令和6年度	国立	公立	私立	
教 務 主 任		216	220	3	164	53	
学 年 主 任		607	601	3	443	155	
保 健 主 事		207	209	1	162	46	
生 徒 指 導 主 事		211	214	1	164	49	
進 路 指 導 主 事		209	210	1	164	45	
学 科 主 任		182	199	-	147	52	
農 場 長		7	7	-	7	-	
司 書 教 諭		186	186	-	142	44	
舎 監		3	2	-	-	2	
産 休 代 替 教 職 員	副校長・教頭・主幹 教諭・指導教諭・ 教諭・助教諭・講師	全日制	23	23	-	22	1
		定時制	3	-	-	-	-
	養護教諭・養護助 教諭・栄養教諭	全日制	2	1	-	-	1
		定時制	-	-	-	-	-
	事 務 職 員	全日制	1	1	-	1	-
		定時制	-	-	-	-	-
	実 習 助 手	全日制	2	-	-	-	-
		定時制	-	-	-	-	-
育 児 休 業 代 替 教 職 員	副校長・教頭・主幹 教諭・指導教諭・ 教諭・助教諭・講師	全日制	132	98	2	93	3
		定時制	3	3	-	3	-
	養護教諭・養護助 教諭・栄養教諭	全日制	6	8	-	7	1
		定時制	-	-	-	-	-
	実 習 助 手	全日制	5	4	1	3	-
		定時制	-	-	-	-	-
指 導 主 事		61	61	…	61	…	
教育委員会事務局等勤務者 その他		2	2	…	2	…	
留 学 者 海 外 日 本 人 学 校 派 遣 者		-	2	…	2	…	

注：指導主事、教育委員会事務局等勤務者その他、留学者海外日本人学校派遣者については、公立のみ調査。

第66表 小学科別生徒数（本科）

区分	総数			国立			公立			私立		
	計	男	女	計	男	女	計	男	女	計	男	女
令和5年度	160,186	83,549	76,637	470	183	287	105,930	53,534	52,396	53,786	29,832	23,954
令和6年度	159,345	83,351	75,994	477	156	321	105,172	53,324	51,848	53,696	29,871	23,825
普通科	129,635	67,347	62,288	-	-	-	78,426	38,914	39,512	51,209	28,433	22,776
農業に関する学科計	2,527	1,181	1,346	-	-	-	2,527	1,181	1,346	-	-	-
農業関係	576	319	257	-	-	-	576	319	257	-	-	-
園芸関係	287	115	172	-	-	-	287	115	172	-	-	-
造園関係	306	163	143	-	-	-	306	163	143	-	-	-
林業関係	84	72	12	-	-	-	84	72	12	-	-	-
食品科学関係	208	62	146	-	-	-	208	62	146	-	-	-
生活科学関係	222	25	197	-	-	-	222	25	197	-	-	-
農業経済関係	200	95	105	-	-	-	200	95	105	-	-	-
その他	644	330	314	-	-	-	644	330	314	-	-	-
工業に関する学科計	6,646	5,857	789	-	-	-	6,646	5,857	789	-	-	-
機械関係	1,853	1,785	68	-	-	-	1,853	1,785	68	-	-	-
電気関係	1,168	1,133	35	-	-	-	1,168	1,133	35	-	-	-
情報技術関係	1,090	942	148	-	-	-	1,090	942	148	-	-	-
建築関係	640	529	111	-	-	-	640	529	111	-	-	-
設備工業関係	45	40	5	-	-	-	45	40	5	-	-	-
土木関係	207	165	42	-	-	-	207	165	42	-	-	-
化学工業関係	485	355	130	-	-	-	485	355	130	-	-	-
デザイン関係	235	30	205	-	-	-	235	30	205	-	-	-
電子機械関係	731	702	29	-	-	-	731	702	29	-	-	-
繊維関係	-	-	-	-	-	-	-	-	-	-	-	-
その他	192	176	16	-	-	-	192	176	16	-	-	-
商業に関する学科計	7,172	3,363	3,809	-	-	-	6,387	2,912	3,475	785	451	334
商業関係	4,048	1,685	2,363	-	-	-	3,263	1,234	2,029	785	451	334
情報処理関係	2,077	1,222	855	-	-	-	2,077	1,222	855	-	-	-
流通経済関係	319	156	163	-	-	-	319	156	163	-	-	-
国際経済関係	387	151	236	-	-	-	387	151	236	-	-	-
会計関係	341	149	192	-	-	-	341	149	192	-	-	-
家庭に関する学科計	1,039	210	829	-	-	-	837	129	708	202	81	121
家政関係	106	-	106	-	-	-	106	-	106	-	-	-
被服関係	203	3	200	-	-	-	203	3	200	-	-	-
食物関係	536	206	330	-	-	-	334	125	209	202	81	121
保育関係	88	-	88	-	-	-	88	-	88	-	-	-
その他	106	1	105	-	-	-	106	1	105	-	-	-
看護に関する学科計	237	7	230	-	-	-	237	7	230	-	-	-
看護関係	237	7	230	-	-	-	237	7	230	-	-	-
福祉に関する学科計	105	22	83	-	-	-	105	22	83	-	-	-
福祉関係	105	22	83	-	-	-	105	22	83	-	-	-
その他の学科計	4,295	1,979	2,316	-	-	-	3,309	1,376	1,933	986	603	383
理数関係	937	676	261	-	-	-	834	608	226	103	68	35
外国語関係	952	230	722	-	-	-	952	230	722	-	-	-
音楽・美術関係	779	156	623	-	-	-	654	107	547	125	49	76
体育関係	1,188	806	382	-	-	-	430	320	110	758	486	272
その他	439	111	328	-	-	-	439	111	328	-	-	-
総合学科	7,689	3,385	4,304	477	156	321	6,698	2,926	3,772	514	303	211

第67表 小学科別

区 分	小学科数				入学志願者					入 学		
	計	国立	公立	私立	計	全 日 制		定 時 制		計	全 日 制	
						男	女	男	女		男	女
令和5年度	332	1	278	53	105,678	57,167	47,352	578	581	55,145	28,169	25,843
令和6年度	331	1	277	53	104,274	56,050	46,923	686	615	53,901	27,521	25,177
普通科	165	-	119	46	90,705	49,339	40,958	209	199	43,542	22,419	20,724
農業に関する学科計	22	-	22	-	938	441	497	-	-	898	420	478
農業関係	4	-	4	-	208	110	98	-	-	200	106	94
園芸関係	3	-	3	-	112	47	65	-	-	104	43	61
造園関係	3	-	3	-	117	61	56	-	-	114	59	55
林業関係	1	-	1	-	23	16	7	-	-	23	16	7
食品科学関係	2	-	2	-	68	27	41	-	-	68	27	41
生活科学関係	2	-	2	-	88	13	75	-	-	81	10	71
農業経済関係	2	-	2	-	77	36	41	-	-	73	33	40
その他	5	-	5	-	245	131	114	-	-	235	126	109
工業に関する学科計	54	-	54	-	2,294	1,960	273	58	3	2,234	1,916	259
機械関係	12	-	12	-	621	596	25	-	-	611	588	23
電気関係	11	-	11	-	417	408	9	-	-	411	402	9
情報技術関係	9	-	9	-	363	316	47	-	-	346	300	46
建築関係	4	-	4	-	228	191	37	-	-	227	190	37
設備工業関係	1	-	1	-	-	-	-	-	-	-	-	-
土木関係	2	-	2	-	80	60	20	-	-	78	59	19
化学工業関係	4	-	4	-	164	113	51	-	-	162	112	50
デザイン関係	2	-	2	-	92	14	78	-	-	81	12	69
電子機械関係	6	-	6	-	268	262	6	-	-	259	253	6
その他	3	-	3	-	61	-	-	58	3	59	-	-
商業に関する学科計	32	-	31	1	3,729	1,800	1,922	4	3	2,532	1,182	1,343
商業関係	13	-	12	1	2,528	1,164	1,357	4	3	1,448	598	843
情報処理関係	12	-	12	-	764	451	313	-	-	698	411	287
流通経済関係	2	-	2	-	120	60	60	-	-	120	60	60
国際経済関係	2	-	2	-	195	69	126	-	-	149	61	88
会計関係	3	-	3	-	122	56	66	-	-	117	52	65
家庭に関する学科計	9	-	8	1	409	92	317	-	-	374	78	296
家政関係	1	-	1	-	36	-	36	-	-	36	-	36
被服関係	2	-	2	-	81	-	81	-	-	77	-	77
食物関係	4	-	3	1	225	92	133	-	-	194	78	116
保育関係	1	-	1	-	34	-	34	-	-	34	-	34
その他	1	-	1	-	33	-	33	-	-	33	-	33
看護に関する学科計	1	-	1	-	91	3	88	-	-	80	3	77
看護関係	1	-	1	-	91	3	88	-	-	80	3	77
福祉に関する学科計	1	-	1	-	34	4	30	-	-	34	4	30
福祉関係	1	-	1	-	34	4	30	-	-	34	4	30
その他の学科計	31	-	27	4	1,874	857	1,017	-	-	1,507	684	823
理数関係	8	-	7	1	462	321	141	-	-	313	227	86
外国語関係	7	-	7	-	426	106	320	-	-	323	84	239
音楽・美術関係	9	-	7	2	326	72	254	-	-	300	64	236
体育関係	3	-	2	1	478	319	159	-	-	419	276	143
その他	4	-	4	-	182	39	143	-	-	152	33	119
総合学科	16	1	14	1	4,200	1,554	1,821	415	410	2,700	815	1,147

入学状況（本科）

者		計のうち他県所在の中学校・義務教育学校 卒業生及び中等教育学校前期課程修了者						計のうち過年度中学校・義務教育学校 卒業生及び中等教育学校前期課程修了者					
		定時制		計	全日制		定時制		計	全日制		定時制	
		男	女		男	女	男	女		男	女	男	女
		567	566	2,284	1,345	910	10	19	84	12	10	39	23
		623	580	2,247	1,351	867	9	20	99	18	14	40	27
		205	194	1,995	1,226	747	5	17	68	13	11	28	16
		-	-	24	13	11	-	-	-	-	-	-	-
		-	-	4	3	1	-	-	-	-	-	-	-
		-	-	7	6	1	-	-	-	-	-	-	-
		-	-	2	2	-	-	-	-	-	-	-	-
		-	-	-	-	-	-	-	-	-	-	-	-
		-	-	-	-	-	-	-	-	-	-	-	-
		-	-	6	1	5	-	-	-	-	-	-	-
		-	-	5	1	4	-	-	-	-	-	-	-
		56	3	37	34	1	2	-	7	3	-	4	-
		-	-	11	10	1	-	-	-	-	-	-	-
		-	-	12	12	-	-	-	-	-	-	-	-
		-	-	5	5	-	-	-	2	2	-	-	-
		-	-	3	3	-	-	-	1	1	-	-	-
		-	-	-	-	-	-	-	-	-	-	-	-
		-	-	-	-	-	-	-	-	-	-	-	-
		-	-	-	-	-	-	-	-	-	-	-	-
		-	-	4	4	-	-	-	-	-	-	-	-
		56	3	2	-	-	2	-	4	-	-	4	-
		4	3	22	5	16	1	-	3	1	-	1	1
		4	3	16	4	11	1	-	3	1	-	1	1
		-	-	4	1	3	-	-	-	-	-	-	-
		-	-	-	-	-	-	-	-	-	-	-	-
		-	-	1	-	1	-	-	-	-	-	-	-
		-	-	1	-	1	-	-	-	-	-	-	-
		-	-	10	4	6	-	-	-	-	-	-	-
		-	-	-	-	-	-	-	-	-	-	-	-
		-	-	1	-	1	-	-	-	-	-	-	-
		-	-	9	4	5	-	-	-	-	-	-	-
		-	-	-	-	-	-	-	-	-	-	-	-
		-	-	-	-	-	-	-	-	-	-	-	-
		-	-	1	-	1	-	-	-	-	-	-	-
		-	-	1	-	1	-	-	-	-	-	-	-
		-	-	2	-	2	-	-	-	-	-	-	-
		-	-	2	-	2	-	-	-	-	-	-	-
		-	-	98	55	43	-	-	1	-	1	-	-
		-	-	9	7	2	-	-	-	-	-	-	-
		-	-	5	1	4	-	-	-	-	-	-	-
		-	-	17	8	9	-	-	-	-	-	-	-
		-	-	62	38	24	-	-	-	-	-	-	-
		-	-	5	1	4	-	-	1	-	1	-	-
		358	380	58	14	40	1	3	20	1	2	7	10

第68表 市町村別学校数

1. 計

区分	学校数				生徒							
					総数			全日制				
	総数	全日制	定時制	併置	計	男	女	計	1学年	2学年	3学年	専攻科
令和5年度	191	167	5	19	160,362	83,556	76,806	156,645	54,069	52,239	50,161	176
令和6年度	191	167	5	19	159,512	83,363	76,149	155,745	52,747	52,114	50,717	167
うち国立	1	1	-	-	477	156	321	477	159	158	160	-
公立	142	118	5	19	105,339	53,336	52,003	101,572	34,561	33,710	33,134	167
私立	48	48	-	-	53,696	29,871	23,825	53,696	18,027	18,246	17,423	-
さいたま市	34	29	1	4	35,596	17,635	17,961	34,995	11,443	11,990	11,417	145
(西 区)	4	4	-	-	5,522	2,646	2,876	5,522	1,819	1,880	1,823	-
(北 区)	3	1	1	1	2,127	1,524	603	1,664	580	549	535	-
(大宮区)	2	2	-	-	2,754	1,368	1,386	2,754	856	968	930	-
(見沼区)	3	2	-	1	2,917	1,577	1,340	2,871	960	939	972	-
(中央区)	3	3	-	-	2,733	959	1,774	2,733	917	907	909	-
(桜 区)	3	3	-	-	1,626	691	935	1,626	400	531	550	145
(浦和区)	5	3	-	2	5,469	2,613	2,856	5,377	1,753	1,764	1,860	-
(南 区)	3	3	-	-	4,506	2,428	2,078	4,506	1,605	1,635	1,266	-
(緑 区)	4	4	-	-	4,598	2,106	2,492	4,598	1,531	1,617	1,450	-
(岩槻区)	4	4	-	-	3,344	1,723	1,621	3,344	1,022	1,200	1,122	-
川 越 市	15	14	-	1	13,278	7,215	6,063	13,156	4,466	4,375	4,315	-
熊 谷 市	7	6	-	1	5,051	2,744	2,307	5,001	1,700	1,661	1,640	-
川 口 市	7	5	-	2	6,602	3,642	2,960	6,340	2,243	2,068	2,029	-
行 田 市	1	1	-	-	816	484	332	816	297	264	255	-
秩 父 市	2	1	-	1	1,296	679	617	1,280	431	420	429	-
所 沢 市	6	5	-	1	5,065	2,432	2,633	4,987	1,683	1,674	1,630	-
飯 能 市	3	2	-	1	2,314	1,247	1,067	2,285	771	766	748	-
加 須 市	3	3	-	-	3,209	1,691	1,518	3,209	1,132	1,006	1,071	-
本 庄 市	5	4	-	1	4,640	2,457	2,183	4,591	1,556	1,530	1,505	-
東松山市	3	3	-	-	3,105	1,784	1,321	3,105	1,048	1,063	994	-
春日部市	6	5	-	1	6,043	3,716	2,327	5,910	2,006	1,910	1,994	-
狭 山 市	6	5	1	-	3,843	1,883	1,960	3,341	1,349	1,059	933	-
羽 生 市	4	3	1	-	1,153	480	673	943	341	310	292	-
鴻 巣 市	3	2	1	-	1,719	594	1,125	1,220	429	424	367	-
深 谷 市	5	5	-	-	3,951	2,070	1,881	3,951	1,351	1,270	1,330	-
上 尾 市	5	4	-	1	3,773	2,110	1,663	3,714	1,322	1,249	1,143	-
草 加 市	4	4	-	-	3,552	1,692	1,860	3,552	1,197	1,177	1,178	-
越 谷 市	8	7	-	1	8,623	4,317	4,306	8,509	2,907	2,897	2,705	-
蕨 市	2	2	-	-	2,574	1,232	1,342	2,574	849	813	912	-
戸 田 市	2	1	1	-	1,666	674	992	1,059	361	349	349	-
入 間 市	5	5	-	-	3,707	2,112	1,595	3,707	1,254	1,246	1,207	-
朝 霞 市	2	1	-	1	2,103	1,197	906	2,015	641	668	706	-
志 木 市	3	3	-	-	2,413	1,558	855	2,413	817	774	822	-
和 光 市	2	2	-	-	1,186	481	705	1,186	317	456	413	-
新 座 市	5	5	-	-	4,234	2,571	1,663	4,234	1,459	1,368	1,385	22
桶 川 市	2	2	-	-	1,139	641	498	1,139	345	383	411	-
久 喜 市	5	4	-	1	3,666	1,759	1,907	3,627	1,238	1,216	1,173	-

注：併置とは、全日制と定時制の両方の課程を設置している学校をいう。

生徒数・教員数

数					教員数（本務者）						
定時制					総数			全日制		定時制	
計	1学年	2学年	3学年	4学年	計	男	女	男	女	男	女
3,717	1,240	1,101	996	380	11,038	7,560	3,478	7,154	3,310	406	168
3,767	1,290	1,159	957	361	11,036	7,537	3,499	7,139	3,329	398	170
-	-	-	-	-	44	29	15	29	15	-	-
3,767	1,290	1,159	957	361	8,067	5,368	2,699	4,970	2,529	398	170
-	-	-	-	-	2,925	2,140	785	2,140	785	-	-
601	182	201	166	52	2,359	1,590	769	1,480	725	110	44
-	-	-	-	-	341	226	115	226	115	-	-
463	136	178	130	19	192	138	54	97	32	41	22
-	-	-	-	-	155	114	41	114	41	-	-
46	12	12	13	9	211	156	55	145	50	11	5
-	-	-	-	-	164	101	63	101	63	-	-
-	-	-	-	-	152	78	74	78	74	-	-
92	34	11	23	24	413	289	124	231	107	58	17
-	-	-	-	-	269	185	84	185	84	-	-
-	-	-	-	-	246	141	105	141	105	-	-
-	-	-	-	-	216	162	54	162	54	-	-
122	37	24	35	26	890	624	266	604	260	20	6
50	15	12	9	14	386	274	112	267	110	7	2
262	85	69	54	54	489	334	155	307	149	27	6
-	-	-	-	-	74	52	22	52	22	-	-
16	4	5	3	4	114	81	33	74	31	7	2
78	24	20	18	16	351	240	111	231	110	9	1
29	5	6	8	10	165	111	54	103	53	8	1
-	-	-	-	-	216	160	56	160	56	-	-
49	17	13	12	7	296	209	87	204	83	5	4
-	-	-	-	-	185	133	52	133	52	-	-
133	46	37	26	24	355	257	98	246	93	11	5
502	175	186	137	4	287	199	88	165	64	34	24
210	73	69	52	16	153	89	64	61	52	28	12
499	160	147	149	43	137	87	50	47	35	40	15
-	-	-	-	-	250	178	72	178	72	-	-
59	16	19	9	15	251	170	81	163	79	7	2
-	-	-	-	-	220	139	81	139	81	-	-
114	45	28	22	19	521	343	178	333	175	10	3
-	-	-	-	-	148	101	47	101	47	-	-
607	234	198	161	14	119	71	48	40	23	31	25
-	-	-	-	-	237	166	71	166	71	-	-
88	29	25	14	20	142	92	50	85	48	7	2
-	-	-	-	-	130	103	27	103	27	-	-
-	-	-	-	-	90	60	30	60	30	-	-
-	-	-	-	-	299	217	82	217	82	-	-
-	-	-	-	-	92	60	32	60	32	-	-
39	14	14	5	6	284	184	100	176	98	8	2

第68表 市町村別学校数

1. 計

区分	学 校 数				生 徒							
					総 数			全 日 制				
	総数	全日制	定時制	併置	計	男	女	計	1学年	2学年	3学年	専攻科
北本市	1	1	-	-	392	244	148	392	134	131	127	-
八潮市	2	2	-	-	885	485	400	885	236	313	336	-
富士見市	1	1	-	-	579	345	234	579	199	176	204	-
三郷市	3	3	-	-	1,638	1,039	599	1,638	609	550	479	-
蓮田市	1	1	-	-	368	211	157	368	165	107	96	-
坂戸市	4	4	-	-	3,370	1,691	1,679	3,370	1,108	1,143	1,119	-
幸手市	1	1	-	-	504	186	318	504	194	185	125	-
鶴ヶ島市	1	1	-	-	571	306	265	571	212	186	173	-
日高市	1	1	-	-	417	182	235	417	135	152	130	-
吉川市	1	-	-	1	601	287	314	333	119	107	107	-
ふじみ野市	1	1	-	-	572	385	187	572	232	168	172	-
白岡市	1	1	-	-	401	248	153	401	158	129	114	-
北足立郡												
伊奈町	3	3	-	-	4,394	2,266	2,128	4,394	1,370	1,518	1,506	-
入間郡												
三芳町	-	-	-	-	-	-	-	-	-	-	-	-
毛呂山町	1	1	-	-	712	466	246	712	259	237	216	-
越生町	2	2	-	-	1,191	744	447	1,191	451	399	341	-
比企郡												
滑川町	1	1	-	-	811	374	437	811	279	275	257	-
嵐山町	1	1	-	-	335	-	335	335	111	115	109	-
小川町	1	-	-	1	584	320	264	543	199	183	161	-
川島町	-	-	-	-	-	-	-	-	-	-	-	-
吉見町	-	-	-	-	-	-	-	-	-	-	-	-
鳩山町	1	1	-	-	156	99	57	156	-	81	75	-
ときがわ町	-	-	-	-	-	-	-	-	-	-	-	-
秩父郡												
横瀬町	-	-	-	-	-	-	-	-	-	-	-	-
皆野町	1	1	-	-	49	31	18	49	-	29	20	-
長瀬町	-	-	-	-	-	-	-	-	-	-	-	-
小鹿野町	1	1	-	-	112	73	39	112	43	40	29	-
東秩父村	-	-	-	-	-	-	-	-	-	-	-	-
児玉郡												
美里町	-	-	-	-	-	-	-	-	-	-	-	-
神川町	-	-	-	-	-	-	-	-	-	-	-	-
上里町	-	-	-	-	-	-	-	-	-	-	-	-
大里郡												
寄居町	1	1	-	-	550	203	347	550	195	192	163	-
南埼玉郡												
宮代町	1	1	-	-	516	195	321	516	196	176	144	-
北葛飾郡												
杉戸町	3	3	-	-	2,986	1,696	1,290	2,986	999	974	1,013	-
松伏町	1	1	-	-	501	190	311	501	191	162	148	-

生徒数・教員数（つづき）

数					教員数（本務者）							
定時制					総数			全日制		定時制		
計	1学年	2学年	3学年	4学年	計	男	女	男	女	男	女	
-	-	-	-	-	31	20	11	20	11	-	-	
-	-	-	-	-	75	45	30	45	30	-	-	
-	-	-	-	-	47	33	14	33	14	-	-	
-	-	-	-	-	137	98	39	98	39	-	-	
-	-	-	-	-	43	28	15	28	15	-	-	
-	-	-	-	-	230	159	71	159	71	-	-	
-	-	-	-	-	44	32	12	32	12	-	-	
-	-	-	-	-	46	30	16	30	16	-	-	
-	-	-	-	-	37	23	14	23	14	-	-	
268	116	79	65	8	66	42	24	20	12	22	12	
-	-	-	-	-	49	33	16	33	16	-	-	
-	-	-	-	-	33	23	10	23	10	-	-	
-	-	-	-	-	287	180	107	180	107	-	-	
-	-	-	-	-	-	-	-	-	-	-	-	
-	-	-	-	-	49	35	14	35	14	-	-	
-	-	-	-	-	87	63	24	63	24	-	-	
-	-	-	-	-	61	42	19	42	19	-	-	
-	-	-	-	-	30	16	14	16	14	-	-	
41	13	7	12	9	50	38	12	31	10	7	2	
-	-	-	-	-	-	-	-	-	-	-	-	
-	-	-	-	-	-	-	-	-	-	-	-	
-	-	-	-	-	24	18	6	18	6	-	-	
-	-	-	-	-	-	-	-	-	-	-	-	
-	-	-	-	-	-	-	-	-	-	-	-	
-	-	-	-	-	21	16	5	16	5	-	-	
-	-	-	-	-	-	-	-	-	-	-	-	
-	-	-	-	-	33	25	8	25	8	-	-	
-	-	-	-	-	-	-	-	-	-	-	-	
-	-	-	-	-	-	-	-	-	-	-	-	
-	-	-	-	-	-	-	-	-	-	-	-	
-	-	-	-	-	-	-	-	-	-	-	-	
-	-	-	-	-	47	29	18	29	18	-	-	
-	-	-	-	-	35	24	11	24	11	-	-	
-	-	-	-	-	-	-	-	-	-	-	-	
-	-	-	-	-	190	134	56	134	56	-	-	
-	-	-	-	-	44	27	17	27	17	-	-	

第68表 市町村別学校数

2. 国立・私立〔再掲〕

区分	学 校 数				生 徒 数							
	総数	全日制	定時制	併置	総 数			全 日 制				
					計	男	女	計	1学年	2学年	3学年	専攻科
（国立）	1	1	-	-	477	156	321	477	159	158	160	-
坂戸市	1	1	-	-	477	156	321	477	159	158	160	-
（私立）	48	48	-	-	53,696	29,871	23,825	53,696	18,027	18,246	17,423	-
さいたま市	10	10	-	-	16,349	8,019	8,330	16,349	5,233	5,784	5,332	-
川越市	7	7	-	-	6,139	3,920	2,219	6,139	2,084	2,055	2,000	-
飯能市	2	2	-	-	1,456	834	622	1,456	493	504	459	-
加須市	2	2	-	-	2,140	1,191	949	2,140	773	649	718	-
本庄市	3	3	-	-	3,138	1,734	1,404	3,138	1,036	1,054	1,048	-
東松山市	1	1	-	-	1,214	840	374	1,214	409	430	375	-
春日部市	1	1	-	-	1,828	1,062	766	1,828	637	587	604	-
狭山市	2	2	-	-	1,798	647	1,151	1,798	809	568	421	-
深谷市	2	2	-	-	1,759	947	812	1,759	596	545	618	-
上尾市	1	1	-	-	1,036	740	296	1,036	406	367	263	-
越谷市	2	2	-	-	2,944	1,399	1,545	2,944	998	1,074	872	-
蕨市	1	1	-	-	1,510	756	754	1,510	490	461	559	-
入間市	3	3	-	-	1,837	1,214	623	1,837	617	628	592	-
志木市	2	2	-	-	1,670	1,210	460	1,670	579	536	555	-
新座市	2	2	-	-	2,427	1,765	662	2,427	824	766	837	-
坂戸市	1	1	-	-	894	416	478	894	270	317	307	-
伊奈町	2	2	-	-	2,052	1,191	861	2,052	574	740	738	-
毛呂山町	1	1	-	-	712	466	246	712	259	237	216	-
越生町	1	1	-	-	942	644	298	942	348	327	267	-
嵐山町	1	1	-	-	335	-	335	335	111	115	109	-
杉戸町	1	1	-	-	1,516	876	640	1,516	481	502	533	-

生徒数・教員数（つづき）

生徒数					教員数（本務者）						
定時制					総数			全日制		定時制	
計	1学年	2学年	3学年	4学年	計	男	女	男	女	男	女
-	-	-	-	-	44	29	15	29	15	-	-
-	-	-	-	-	44	29	15	29	15	-	-
-	-	-	-	-	2,945	2,143	802	2,143	802	-	-
-	-	-	-	-	855	621	234	621	234	-	-
-	-	-	-	-	381	284	97	284	97	-	-
-	-	-	-	-	88	56	32	56	32	-	-
-	-	-	-	-	143	107	36	107	36	-	-
-	-	-	-	-	158	112	46	112	46	-	-
-	-	-	-	-	59	44	15	44	15	-	-
-	-	-	-	-	60	46	14	46	14	-	-
-	-	-	-	-	103	65	38	65	38	-	-
-	-	-	-	-	102	77	25	77	25	-	-
-	-	-	-	-	45	30	15	30	15	-	-
-	-	-	-	-	132	92	40	92	40	-	-
-	-	-	-	-	78	54	24	54	24	-	-
-	-	-	-	-	113	85	28	85	28	-	-
-	-	-	-	-	82	71	11	71	11	-	-
-	-	-	-	-	148	117	31	117	31	-	-
-	-	-	-	-	56	39	17	39	17	-	-
-	-	-	-	-	129	85	44	85	44	-	-
-	-	-	-	-	49	35	14	35	14	-	-
-	-	-	-	-	52	42	10	42	10	-	-
-	-	-	-	-	30	16	14	16	14	-	-
-	-	-	-	-	82	65	17	65	17	-	-

第69表 職名別教員数

区 分	総 数			校 長		副校長		教 頭		主幹教諭		指導教諭		教 諭		助教諭		養護教諭		養護助教諭		栄養教諭		講 師	
	計	男	女	男	女	男	女	男	女	男	女	男	女	男	女	男	女	男	女	男	女	男	女	男	女
本 務 者																									
令和5年度	11,038	7,560	3,478	176	12	32	1	240	36	98	19	16	5	6,723	2,978	7	6	1	307	-	5	-	2	267	107
令和6年度	11,036	7,537	3,499	173	15	31	2	236	43	104	16	10	6	6,625	2,985	7	11	1	306	-	5	-	1	350	109
全日制	10,468	7,139	3,329	170	13	22	1	219	42	58	6	10	6	6,311	2,857	7	11	1	278	-	5	-	1	341	109
定時制	568	398	170	3	2	9	1	17	1	46	10	-	-	314	128	-	-	-	28	-	-	-	-	9	-
国立	44	29	15	-	-	1	-	-	-	3	1	-	-	25	12	-	-	-	2	-	-	-	-	-	-
全日制	44	29	15	-	-	1	-	-	-	3	1	-	-	25	12	-	-	-	2	-	-	-	-	-	-
公立	8,047	5,365	2,682	130	12	15	1	174	34	63	13	-	-	4,806	2,325	4	10	1	236	-	5	-	-	172	46
全日制	7,479	4,967	2,512	127	10	6	-	157	33	17	3	-	-	4,492	2,197	4	10	1	208	-	5	-	-	163	46
定時制	568	398	170	3	2	9	1	17	1	46	10	-	-	314	128	-	-	-	28	-	-	-	-	9	-
私立	2,945	2,143	802	43	3	15	1	62	9	38	2	10	6	1,794	648	3	1	-	68	-	-	-	1	178	63
全日制	2,945	2,143	802	43	3	15	1	62	9	38	2	10	6	1,794	648	3	1	-	68	-	-	-	1	178	63
兼 務 者																									
令和5年度	3,339	1,973	1,366	3	-	5	-	18	-	-	1	1	-	430	190	-	-	-	14	-	1	-	-	1,516	1,160
令和6年度	3,416	2,020	1,396	4	-	2	1	5	-	1	-	6	-	377	174	-	-	-	12	-	1	-	-	1,625	1,208
全日制	3,197	1,898	1,299	4	-	2	1	5	-	1	-	6	-	357	163	-	-	-	12	-	1	-	-	1,523	1,122
定時制	219	122	97	-	-	-	-	-	-	-	-	-	-	20	11	-	-	-	-	-	-	-	-	102	86
国立	19	12	7	1	-	-	-	-	-	-	-	-	-	-	-	-	-	-	-	-	-	-	-	11	7
全日制	19	12	7	1	-	-	-	-	-	-	-	-	-	-	-	-	-	-	-	-	-	-	-	11	7
公立	1,804	1,083	721	-	-	-	-	-	-	-	-	-	-	219	96	-	-	-	1	-	1	-	-	864	623
全日制	1,585	961	624	-	-	-	-	-	-	-	-	-	-	199	85	-	-	-	1	-	1	-	-	762	537
定時制	219	122	97	-	-	-	-	-	-	-	-	-	-	20	11	-	-	-	-	-	-	-	-	102	86
私立	1,593	925	668	3	-	2	1	5	-	1	-	6	-	158	78	-	-	-	11	-	-	-	-	750	578
全日制	1,593	925	668	3	-	2	1	5	-	1	-	6	-	158	78	-	-	-	11	-	-	-	-	750	578

第70表 職員数（本務者）

区 分		総 数			国 立		公 立				私 立	
					全 日 制		全 日 制		定 時 制		全 日 制	
		計	男	女	男	女	男	女	男	女	男	女
令和5年度		1,946	981	965	3	6	615	676	84	69	279	214
令和6年度		1,954	978	976	3	5	610	678	86	69	279	224
事務職員	主事・主事補等	642	317	325	-	-	271	303	46	22	-	-
	その他	384	195	189	-	3	-	-	-	-	195	186
学校図書館事務員		166	29	137	-	-	25	115	1	5	3	17
技術職員		19	4	15	1	-	-	-	2	12	1	3
実習助手		456	213	243	2	2	173	222	15	4	23	15
養護職員（看護師等）		1	-	1	-	-	-	-	-	-	-	1
用 務 員		218	181	37	-	-	135	36	14	-	32	1
警備員・その他		68	39	29	-	-	6	2	8	26	25	1
上記「主事・主事補等」のうち学校図書館事務に従事する者（再掲）		1	-	1	-	-	-	1	-	-	-	-

第71表 市町村立学校の教員数（本務者）

区 分	全 日 制		定 時 制	
	男	女	男	女
令和5年度	249	125	14	5
令和6年度	256	110	13	4
校 長	5	-	-	-
副 校 長	4	-	-	-
教 頭	6	-	1	-
主 幹 教 諭	-	-	-	-
指 導 教 諭	-	-	-	-
教 諭	239	96	11	3
助 教 諭	-	-	-	-
養 護 教 諭	-	10	-	1
養 護 助 教 諭	-	-	-	-
栄 養 教 諭	-	-	-	-
講 師	2	4	1	-

第72表 市町村立学校の職員数（本務者）

区 分	全 日 制		定 時 制			
	男	女	男	女		
令和5年度	26	25	3	-		
令和6年度	21	30	3	-		
事務職員	主事・主事補等		13	12	2	-
	その他		-	-	-	-
学校図書館事務員		-	3	-	-	
技術職員		-	-	-	-	
実習助手		3	12	1	-	
養護職員（看護師等）		-	-	-	-	
用 務 員		5	3	-	-	
警備員・その他		-	-	-	-	

第73表 市町村別学校医等の数

区 分	学校医	学校歯科医	学校薬剤師	区 分	学校医	学校歯科医	学校薬剤師
令和5年度	618	250	200	入間郡			
令和6年度	617	248	199	三 芳 町	-	-	-
うち国立	1	1	1	毛 呂 山 町	1	1	1
公立	528	194	150	越 生 町	5	2	2
私立	88	53	48	比企郡			
さいたま市	118	48	35	滑 川 町	3	1	1
(西 区)	20	7	4	嵐 山 町	1	1	1
(北 区)	15	5	3	小 川 町	3	1	1
(大宮区)	5	3	2	川 島 町	-	-	-
(見沼区)	12	4	3	吉 見 町	-	-	-
(中央区)	8	4	3	鳩 山 町	3	1	1
(桜 区)	10	3	3	ときがわ町	-	-	-
(浦和区)	17	9	6	秩父郡			
(南 区)	10	5	3	横 瀬 町	-	-	-
(緑 区)	10	4	4	皆 野 町	3	1	1
(岩槻区)	11	4	4	長 瀬 町	-	-	-
川 越 市	40	20	15	小 鹿 野 町	3	1	1
熊 谷 市	25	9	7	東 秩 父 村	-	-	-
川 口 市	36	14	7	児玉郡			
行 田 市	4	2	1	美 里 町	-	-	-
秩 父 市	10	3	3	神 川 町	-	-	-
所 沢 市	25	10	7	上 里 町	-	-	-
飯 能 市	13	5	5	大 里 郡			
加 須 市	10	4	3	寄 居 町	3	1	1
本 庄 市	17	6	5	南埼玉郡			
東 松 山 市	9	4	3	宮 代 町	4	1	1
春 日 部 市	18	9	6	北葛飾郡			
狭 山 市	14	6	6	杉 戸 町	8	3	3
羽 生 市	12	4	4	松 伏 町	3	1	1
鴻 巣 市	9	3	3				
深 谷 市	11	5	5	[再 掲]			
上 尾 市	14	6	5	(国 立)			
草 加 市	14	4	4	坂 戸 市	1	1	1
越 谷 市	26	12	9	(私 立)			
蕨 市	5	4	2	さいたま市	25	13	10
戸 田 市	10	3	2	川 越 市	11	8	7
入 間 市	12	6	5	飯 能 市	4	2	2
朝 霞 市	8	4	2	加 須 市	6	2	2
志 木 市	6	3	3	本 庄 市	9	3	3
和 光 市	7	2	2	東 松 山 市	1	1	1
新 座 市	15	5	5	春 日 部 市	1	1	1
桶 川 市	6	2	2	狭 山 市	2	2	2
久 喜 市	17	6	5	深 谷 市	2	2	2
北 本 市	3	1	1	上 尾 市	1	1	1
八 潮 市	6	2	2	越 谷 市	2	2	2
富 士 見 市	3	1	1	蕨 市	1	2	1
三 郷 市	9	3	3	入 間 市	4	3	3
蓮 田 市	3	1	1	志 木 市	2	2	2
坂 戸 市	9	5	4	新 座 市	5	2	2
幸 手 市	3	1	1	坂 戸 市	1	1	1
鶴ヶ島市	3	1	1	伊 奈 町	6	2	2
日 高 市	3	1	1	毛 呂 山 町	1	1	1
吉 川 市	3	1	1	越 生 町	2	1	1
ふじみ野市	3	1	1	嵐 山 町	1	1	1
白 岡 市	3	1	1	杉 戸 町	1	1	1
北足立郡							
伊 奈 町	15	5	5				

第74表 本務教員のうち理由別休職等教員数（再掲）

区 分	計						全日制						定時制					
	計	組合 事務 専従者	職務上 の負傷 ・疾病	その他	育児 休業	介護 休業	計	組合 事務 専従者	職務上 の負傷 ・疾病	その他	育児 休業	介護 休業	計	組合 事務 専従者	職務上 の負傷 ・疾病	その他	育児 休業	介護 休業
令和5年度	217	1	3	40	173	-	211	1	3	37	170	-	6	-	-	3	3	-
令和6年度	208	-	3	43	162	-	202	-	3	41	158	-	6	-	-	2	4	-
うち国立	3	-	-	1	2	-	3	-	1	2	-	-	-	-	-	-	-	-
公立	159	-	1	31	127	-	153	-	1	29	123	-	6	-	-	2	4	-
私立	46	-	2	11	33	-	46	-	2	11	33	-	-	-	-	-	-	-
さいたま市	33	-	-	6	27	-	33	-	-	6	27	-	-	-	-	-	-	-
（西 区）	7	-	-	3	4	-	7	-	-	3	4	-	-	-	-	-	-	-
（北 区）	-	-	-	-	-	-	-	-	-	-	-	-	-	-	-	-	-	-
（大宮区）	1	-	-	-	1	-	1	-	-	1	-	-	-	-	-	-	-	-
（見沼区）	2	-	-	-	2	-	2	-	-	2	-	-	-	-	-	-	-	-
（中央区）	2	-	-	1	1	-	2	-	-	1	1	-	-	-	-	-	-	-
（桜 区）	6	-	-	-	6	-	6	-	-	6	-	-	-	-	-	-	-	-
（浦和区）	4	-	-	-	4	-	4	-	-	4	-	-	-	-	-	-	-	-
（南 区）	6	-	-	1	5	-	6	-	-	1	5	-	-	-	-	-	-	-
（緑 区）	2	-	-	-	2	-	2	-	-	2	-	-	-	-	-	-	-	-
（岩槻区）	3	-	-	1	2	-	3	-	-	1	2	-	-	-	-	-	-	-
川 越 市	19	-	-	3	16	-	18	-	-	3	15	-	1	-	-	-	1	-
熊 谷 市	9	-	-	1	8	-	9	-	-	1	8	-	-	-	-	-	-	-
川 口 市	10	-	-	3	7	-	10	-	-	3	7	-	-	-	-	-	-	-
行 田 市	3	-	-	1	2	-	3	-	-	1	2	-	-	-	-	-	-	-
秩 父 市	-	-	-	-	-	-	-	-	-	-	-	-	-	-	-	-	-	-
所 沢 市	6	-	-	2	4	-	6	-	-	2	4	-	-	-	-	-	-	-
飯 能 市	5	-	-	2	3	-	5	-	-	2	3	-	-	-	-	-	-	-
加 須 市	3	-	-	-	3	-	3	-	-	-	3	-	-	-	-	-	-	-
本 庄 市	4	-	-	-	4	-	4	-	-	-	4	-	-	-	-	-	-	-
東 松 山 市	2	-	-	-	2	-	2	-	-	-	2	-	-	-	-	-	-	-
春 日 部 市	4	-	-	1	3	-	3	-	-	1	2	-	1	-	-	-	1	-
狭 山 市	4	-	1	3	-	-	3	-	1	2	-	-	1	-	-	1	-	-
羽 生 市	5	-	1	-	4	-	5	-	1	-	4	-	-	-	-	-	-	-
鴻 巣 市	3	-	-	1	2	-	2	-	-	1	1	-	1	-	-	-	1	-
深 谷 市	8	-	-	3	5	-	8	-	-	3	5	-	-	-	-	-	-	-
上 尾 市	6	-	1	1	4	-	6	-	1	1	4	-	-	-	-	-	-	-
草 加 市	4	-	-	1	3	-	4	-	-	1	3	-	-	-	-	-	-	-
越 谷 市	17	-	-	4	13	-	17	-	-	4	13	-	-	-	-	-	-	-
蕨 市	1	-	-	-	1	-	1	-	-	-	1	-	-	-	-	-	-	-
戸 田 市	1	-	-	-	1	-	-	-	-	-	-	-	1	-	-	-	1	-
入 間 市	5	-	-	1	4	-	5	-	-	1	4	-	-	-	-	-	-	-
朝 霞 市	-	-	-	-	-	-	-	-	-	-	-	-	-	-	-	-	-	-
志 木 市	2	-	-	1	1	-	2	-	-	1	1	-	-	-	-	-	-	-
和 光 市	1	-	-	-	1	-	1	-	-	-	1	-	-	-	-	-	-	-
新 座 市	7	-	-	1	6	-	7	-	-	1	6	-	-	-	-	-	-	-
桶 川 市	2	-	-	-	2	-	2	-	-	-	2	-	-	-	-	-	-	-
久 喜 市	7	-	-	2	5	-	7	-	-	2	5	-	-	-	-	-	-	-
北 本 市	-	-	-	-	-	-	-	-	-	-	-	-	-	-	-	-	-	-
八 潮 市	1	-	-	-	1	-	1	-	-	-	1	-	-	-	-	-	-	-
富 士 見 市	2	-	-	-	2	-	2	-	-	-	2	-	-	-	-	-	-	-
三 郷 市	4	-	-	-	4	-	4	-	-	-	4	-	-	-	-	-	-	-
蓮 田 市	-	-	-	-	-	-	-	-	-	-	-	-	-	-	-	-	-	-
坂 戸 市	7	-	-	1	6	-	7	-	-	1	6	-	-	-	-	-	-	-
幸 手 市	-	-	-	-	-	-	-	-	-	-	-	-	-	-	-	-	-	-
鶴ヶ島市	2	-	-	-	2	-	2	-	-	-	2	-	-	-	-	-	-	-
日 高 市	2	-	-	1	1	-	2	-	-	1	1	-	-	-	-	-	-	-
吉 川 市	2	-	-	1	1	-	1	-	-	-	1	-	1	-	-	1	-	-
ふじみ野市	3	-	-	1	2	-	3	-	-	1	2	-	-	-	-	-	-	-
白 岡 市	1	-	-	1	-	-	1	-	-	1	-	-	-	-	-	-	-	-

第74表 本務教員のうち理由別休職等教員数（再掲）（つづき）

区 分	計						全日制						定時制					
	計	組合 事務 専従者	職務上 の負傷 ・疾病	その他	育児 休業	介護 休業	計	組合 事務 専従者	職務上 の負傷 ・疾病	その他	育児 休業	介護 休業	計	組合 事務 専従者	職務上 の負傷 ・疾病	その他	育児 休業	介護 休業
北足立郡																		
伊 奈 町	7	-	-	-	7	-	7	-	-	-	7	-	-	-	-	-	-	-
入間郡																		
三 芳 町	-	-	-	-	-	-	-	-	-	-	-	-	-	-	-	-	-	-
毛 呂 山 町	-	-	-	-	-	-	-	-	-	-	-	-	-	-	-	-	-	-
越 生 町	-	-	-	-	-	-	-	-	-	-	-	-	-	-	-	-	-	-
比企郡																		
滑 川 町	1	-	-	-	1	-	1	-	-	-	1	-	-	-	-	-	-	-
嵐 山 町	-	-	-	-	-	-	-	-	-	-	-	-	-	-	-	-	-	-
小 川 町	1	-	-	-	1	-	1	-	-	-	1	-	-	-	-	-	-	-
川 島 町	-	-	-	-	-	-	-	-	-	-	-	-	-	-	-	-	-	-
吉 見 町	-	-	-	-	-	-	-	-	-	-	-	-	-	-	-	-	-	-
鳩 山 町	-	-	-	-	-	-	-	-	-	-	-	-	-	-	-	-	-	-
ときがわ町	-	-	-	-	-	-	-	-	-	-	-	-	-	-	-	-	-	-
秩父郡																		
横 瀬 町	-	-	-	-	-	-	-	-	-	-	-	-	-	-	-	-	-	-
皆 野 町	-	-	-	-	-	-	-	-	-	-	-	-	-	-	-	-	-	-
長 瀨 町	-	-	-	-	-	-	-	-	-	-	-	-	-	-	-	-	-	-
小 鹿 野 町	-	-	-	-	-	-	-	-	-	-	-	-	-	-	-	-	-	-
東 秩 父 村	-	-	-	-	-	-	-	-	-	-	-	-	-	-	-	-	-	-
児玉郡																		
美 里 町	-	-	-	-	-	-	-	-	-	-	-	-	-	-	-	-	-	-
神 川 町	-	-	-	-	-	-	-	-	-	-	-	-	-	-	-	-	-	-
上 里 町	-	-	-	-	-	-	-	-	-	-	-	-	-	-	-	-	-	-
大里郡																		
寄 居 町	-	-	-	-	-	-	-	-	-	-	-	-	-	-	-	-	-	-
南埼玉郡																		
宮 代 町	-	-	-	-	-	-	-	-	-	-	-	-	-	-	-	-	-	-
北葛飾郡																		
杉 戸 町	1	-	-	-	1	-	1	-	-	-	1	-	-	-	-	-	-	-
松 伏 町	3	-	-	1	2	-	3	-	-	1	2	-	-	-	-	-	-	-
[再 掲]																		
(国 立)																		
坂 戸 市	3	-	-	1	2	-	3	-	-	1	2	-	-	-	-	-	-	-
(私 立)																		
さいたま市	6	-	-	1	5	-	6	-	-	1	5	-	-	-	-	-	-	-
川 越 市	6	-	-	2	4	-	6	-	-	2	4	-	-	-	-	-	-	-
飯 能 市	5	-	-	2	3	-	5	-	-	2	3	-	-	-	-	-	-	-
加 須 市	2	-	-	-	2	-	2	-	-	-	2	-	-	-	-	-	-	-
本 庄 市	1	-	-	-	1	-	1	-	-	-	1	-	-	-	-	-	-	-
東 松 山 市	1	-	-	-	1	-	1	-	-	-	1	-	-	-	-	-	-	-
春 日 部 市	2	-	-	1	1	-	2	-	-	1	1	-	-	-	-	-	-	-
狭 山 市	2	-	1	1	-	-	2	-	1	1	-	-	-	-	-	-	-	-
深 谷 市	5	-	-	2	3	-	5	-	-	2	3	-	-	-	-	-	-	-
上 尾 市	1	-	1	-	-	-	1	-	1	-	-	-	-	-	-	-	-	-
越 谷 市	6	-	-	1	5	-	6	-	-	1	5	-	-	-	-	-	-	-
蕨 市	-	-	-	-	-	-	-	-	-	-	-	-	-	-	-	-	-	-
入 間 市	1	-	-	-	1	-	1	-	-	-	1	-	-	-	-	-	-	-
志 木 市	-	-	-	-	-	-	-	-	-	-	-	-	-	-	-	-	-	-
新 座 市	4	-	-	1	3	-	4	-	-	1	3	-	-	-	-	-	-	-
坂 戸 市	1	-	-	-	1	-	1	-	-	-	1	-	-	-	-	-	-	-
伊 奈 町	3	-	-	-	3	-	3	-	-	-	3	-	-	-	-	-	-	-
毛 呂 山 町	-	-	-	-	-	-	-	-	-	-	-	-	-	-	-	-	-	-
越 生 町	-	-	-	-	-	-	-	-	-	-	-	-	-	-	-	-	-	-
嵐 山 町	-	-	-	-	-	-	-	-	-	-	-	-	-	-	-	-	-	-
杉 戸 町	-	-	-	-	-	-	-	-	-	-	-	-	-	-	-	-	-	-

第75表 外国人生徒数

区 分	総 数	国 立	公 立	私 立
令 和 5 年 度	596	2	427	167
令 和 6 年 度	647	3	464	180

第76表 帰国生徒数

区 分	総 数	国 立	公 立	私 立
令 和 5 年 度	85	8	15	62
令 和 6 年 度	102	9	19	74

第77表 学科別状況別卒業生数

(3-1 総数)

区 分	卒業生数	A 大学等 進学者	B 専修学校 (専門課程) 進学者	C 専修学校 (一般課程) 等入学者	D 公共職業 能力開発 施設等 入学者	E 就職者等（左記A~Dを除く）			F 左記 以外 の者	G 不詳 ・ 死亡	左記A、B、 C、Dの うち 就職して いる者 (再掲)	自営業 主等無期 雇用労働 者	雇用契約 期間が一 年以上、 かつフル タイム勤 務相当の 者	左記E有期 雇用労働 者のうち 契約期間 が一年以上、 かつフル タイム勤 務相当の 者 (再掲)	Aのうち 大学・短 期大学の 通信教育 進学者 (再掲)	大学等 進学率 (%)	就職者 総数 (再掲)	卒業生 に占め る就職 者の割 合 (%)			
						就職者等（左記A~Dを除く）															
						自営業 主等	常用労働者 無期雇用 労働者	臨時 労働者													
全 日 制 十 定 時 制	総 数	50,543	33,303	8,300	1,446	173	139	4,576	172	89	2,341	4	4	2	2	94	33,264	65.9	4,813	9.5	
普通	普通(普通)	41,120	29,881	5,789	1,405	116	73	1,787	85	64	1,916	4	2	-	2	26	29,849	72.7	1,888	4.6	
	普通(学際領域)	-	-	-	-	-	-	-	-	-	-	-	-	-	-	-	-	-	-	-	
	普通(地域社会)	-	-	-	-	-	-	-	-	-	-	-	-	-	-	-	-	-	-	-	
	普通(その他)	-	-	-	-	-	-	-	-	-	-	-	-	-	-	-	-	-	-	-	
	専門教育を主とする学科	農業	802	146	278	2	4	6	299	35	5	27	-	1	1	-	35	146	18.2	341	42.5
	工業	2,174	407	495	2	33	30	1,085	32	-	90	-	-	-	-	31	407	18.7	1,146	52.7	
	商業	2,319	756	737	6	10	8	741	1	8	52	-	-	-	-	-	754	32.6	749	32.3	
	水産	-	-	-	-	-	-	-	-	-	-	-	-	-	-	-	-	-	-	-	-
	家庭	350	104	141	2	-	1	91	-	-	11	-	-	-	-	-	104	29.7	92	26.3	
	看護	72	72	-	-	-	-	-	-	-	-	-	-	-	-	-	72	100.0	-	-	
情報	-	-	-	-	-	-	-	-	-	-	-	-	-	-	-	-	-	-	-		
福祉	43	7	15	-	-	-	21	-	-	-	-	-	-	-	-	7	16.3	21	48.8		
その他	1,413	1,077	157	25	1	10	53	2	-	88	-	-	-	-	2	1,076	76.2	65	4.6		
総合学科	2,250	853	688	4	9	11	499	17	12	157	-	1	1	-	-	849	37.9	511	22.7		
全 日 制	総 数	49,684	33,145	8,118	1,439	153	125	4,291	139	73	2,197	4	3	2	1	93	33,111	66.7	4,512	9.1	
普通	普通(普通)	40,818	29,837	5,747	1,398	110	65	1,681	70	59	1,847	4	1	-	1	25	29,807	73.1	1,772	4.3	
	普通(学際領域)	-	-	-	-	-	-	-	-	-	-	-	-	-	-	-	-	-	-	-	
	普通(地域社会)	-	-	-	-	-	-	-	-	-	-	-	-	-	-	-	-	-	-	-	
	普通(その他)	-	-	-	-	-	-	-	-	-	-	-	-	-	-	-	-	-	-	-	
	専門教育を主とする学科	農業	802	146	278	2	4	6	299	35	5	27	-	1	1	-	35	146	18.2	341	42.5
	工業	2,124	400	487	2	27	29	1,063	32	-	84	-	-	-	-	31	400	18.8	1,123	52.9	
	商業	2,309	754	736	6	9	8	737	-	8	51	-	-	-	-	-	752	32.7	745	32.3	
	水産	-	-	-	-	-	-	-	-	-	-	-	-	-	-	-	-	-	-	-	
	家庭	350	104	141	2	-	1	91	-	-	11	-	-	-	-	-	104	29.7	92	26.3	
	看護	72	72	-	-	-	-	-	-	-	-	-	-	-	-	-	72	100.0	-	-	
情報	-	-	-	-	-	-	-	-	-	-	-	-	-	-	-	-	-	-	-		
福祉	43	7	15	-	-	-	21	-	-	-	-	-	-	-	-	7	16.3	21	48.8		
その他	1,413	1,077	157	25	1	10	53	2	-	88	-	-	-	-	2	1,076	76.2	65	4.6		
総合学科	1,753	748	557	4	2	6	346	-	1	89	-	1	1	-	-	747	42.7	353	20.1		
定 時 制	総 数	859	158	182	7	20	14	285	33	16	144	-	1	-	1	153	18.4	301	35.0		
普通	普通(普通)	302	44	42	7	6	8	106	15	5	69	-	1	-	1	42	14.6	116	38.4		
	普通(学際領域)	-	-	-	-	-	-	-	-	-	-	-	-	-	-	-	-	-	-		
	普通(地域社会)	-	-	-	-	-	-	-	-	-	-	-	-	-	-	-	-	-	-		
	普通(その他)	-	-	-	-	-	-	-	-	-	-	-	-	-	-	-	-	-	-		
	専門教育を主とする学科	農業	-	-	-	-	-	-	-	-	-	-	-	-	-	-	-	-	-	-	
工業	50	7	8	-	6	1	22	-	-	6	-	-	-	-	-	7	14.0	23	46.0		
商業	10	2	1	-	1	-	4	1	-	1	-	-	-	-	-	2	20.0	4	40.0		
水産	-	-	-	-	-	-	-	-	-	-	-	-	-	-	-	-	-	-	-		
家庭	-	-	-	-	-	-	-	-	-	-	-	-	-	-	-	-	-	-	-		
看護	-	-	-	-	-	-	-	-	-	-	-	-	-	-	-	-	-	-	-		
情報	-	-	-	-	-	-	-	-	-	-	-	-	-	-	-	-	-	-	-		
福祉	-	-	-	-	-	-	-	-	-	-	-	-	-	-	-	-	-	-	-		
その他	-	-	-	-	-	-	-	-	-	-	-	-	-	-	-	-	-	-	-		
総合学科	497	105	131	-	7	5	153	17	11	68	-	-	-	-	-	102	21.1	158	31.8		

注1：表内の就職者総数（再掲）とは、自営業主等、無期雇用労働者、左記A、B、C、Dのうち就職している者（再掲）及び、左記E有期雇用労働者のうち雇用契約期間が一年以上、かつフルタイム勤務相当の者（再掲）を合計した数値である。

第77表 学科別状況別卒業生数 (3-2 男)

区 分	卒業生数	A 大学等 進学者	B 専修学校 (専門課程) 進学者	C 専修学校 (一般課程) 等入学者	D 公共職業 能力開発 施設等 入学者	E 就職者等（左記A~Dを除く）			F 左記 以外 の者	G 不詳 ・ 死亡	左記A、B、 C、Dの うち 就職して いる者 (再掲)	自営業 主等無期 雇用労働 者	雇用契約 期間が一 年以上、 かつフル タイム勤 務相当の 者	左記E有期 雇用労働 者のうち 契約期間が 一年以上、 かつフル タイム勤 務相当の 者 (再掲)	Aのうち 大学・短 期大学・短 期通信教 育課程を 進修する 者 (再掲)	大学等 進学率 (%)	就職者 総数 (再掲)	卒業生 に占め る就職 者の割 合 (%)			
						就職者等（左記A~Dを除く）															
						自営業 主等	無期雇用 労働者	有期雇用 労働者													
全 日 制 十 定 時 制	総 数	26,190	17,313	3,252	1,068	131	108	2,697	86	42	1,491	2	2	1	1	63	17,294	66.1	2,870	11.0	
全 日 制 十 定 時 制	普通(普通)	20,990	15,483	2,057	1,042	80	58	959	30	29	1,250	2	1	-	1	15	15,466	73.8	1,033	4.9	
	普通(学際領域)	-	-	-	-	-	-	-	-	-	-	-	-	-	-	-	-	-	-	-	
	普通(地域社会)	-	-	-	-	-	-	-	-	-	-	-	-	-	-	-	-	-	-	-	
	普通(その他)	-	-	-	-	-	-	-	-	-	-	-	-	-	-	-	-	-	-	-	
	専 門 教 育 を 主 と す る 学 科	農 業	390	70	118	1	4	3	165	16	-	13	-	1	1	-	16	70	17.9	185	47.4
	工 業	1,971	353	430	2	31	30	1,015	31	-	79	-	-	-	-	30	353	17.9	1,075	54.5	
	商 業	1,032	397	320	4	9	4	266	-	5	27	-	-	-	-	-	397	38.5	270	26.2	
	水 産	-	-	-	-	-	-	-	-	-	-	-	-	-	-	-	-	-	-	-	
	家 庭	88	30	17	1	-	1	35	-	-	4	-	-	-	-	-	30	34.1	36	40.9	
	看 護	2	2	-	-	-	-	-	-	-	-	-	-	-	-	-	2	100.0	-	-	
	情 報	-	-	-	-	-	-	-	-	-	-	-	-	-	-	-	-	-	-	-	
	福 祉	10	1	5	-	-	-	4	-	-	-	-	-	-	-	1	10.0	4	40.0		
	そ の 他	658	520	46	15	-	4	31	2	-	40	-	-	-	2	520	79.0	37	5.6		
総 合 学 科	1,049	457	259	3	7	8	222	7	8	78	-	-	-	-	455	43.6	230	21.9			
全 日 制	総 数	25,681	17,215	3,168	1,061	114	96	2,515	74	32	1,404	2	2	1	1	62	17,199	67.0	2,675	10.4	
全 日 制	普通(普通)	20,808	15,459	2,039	1,035	75	51	884	25	27	1,211	2	1	-	1	14	15,444	74.3	950	4.6	
	普通(学際領域)	-	-	-	-	-	-	-	-	-	-	-	-	-	-	-	-	-	-	-	
	普通(地域社会)	-	-	-	-	-	-	-	-	-	-	-	-	-	-	-	-	-	-	-	
	普通(その他)	-	-	-	-	-	-	-	-	-	-	-	-	-	-	-	-	-	-	-	
	専 門 教 育 を 主 と す る 学 科	農 業	390	70	118	1	4	3	165	16	-	13	-	1	1	-	16	70	17.9	185	47.4
	工 業	1,924	346	424	2	25	29	993	31	-	74	-	-	-	-	30	346	18.0	1,052	54.7	
	商 業	1,025	395	319	4	8	4	263	-	5	27	-	-	-	-	-	395	38.5	267	26.0	
	水 産	-	-	-	-	-	-	-	-	-	-	-	-	-	-	-	-	-	-	-	
	家 庭	88	30	17	1	-	1	35	-	-	4	-	-	-	-	-	30	34.1	36	40.9	
	看 護	2	2	-	-	-	-	-	-	-	-	-	-	-	-	-	2	100.0	-	-	
	情 報	-	-	-	-	-	-	-	-	-	-	-	-	-	-	-	-	-	-	-	
	福 祉	10	1	5	-	-	-	4	-	-	-	-	-	-	-	1	10.0	4	40.0		
	そ の 他	658	520	46	15	-	4	31	2	-	40	-	-	-	2	520	79.0	37	5.6		
総 合 学 科	776	392	200	3	2	4	140	-	-	35	-	-	-	-	391	50.5	144	18.6			
定 時 制	総 数	509	98	84	7	17	12	182	12	10	87	-	-	-	1	95	19.3	195	38.3		
定 時 制	普通(普通)	182	24	18	7	5	7	75	5	2	39	-	-	-	1	22	13.2	83	45.6		
	普通(学際領域)	-	-	-	-	-	-	-	-	-	-	-	-	-	-	-	-	-	-		
	普通(地域社会)	-	-	-	-	-	-	-	-	-	-	-	-	-	-	-	-	-	-		
	普通(その他)	-	-	-	-	-	-	-	-	-	-	-	-	-	-	-	-	-	-		
	専 門 教 育 を 主 と す る 学 科	農 業	-	-	-	-	-	-	-	-	-	-	-	-	-	-	-	-	-	-	
	工 業	47	7	6	-	6	1	22	-	-	5	-	-	-	-	7	14.9	23	48.9		
	商 業	7	2	1	-	1	-	3	-	-	-	-	-	-	-	2	28.6	3	42.9		
	水 産	-	-	-	-	-	-	-	-	-	-	-	-	-	-	-	-	-	-		
	家 庭	-	-	-	-	-	-	-	-	-	-	-	-	-	-	-	-	-	-		
	看 護	-	-	-	-	-	-	-	-	-	-	-	-	-	-	-	-	-	-		
	情 報	-	-	-	-	-	-	-	-	-	-	-	-	-	-	-	-	-	-		
	福 祉	-	-	-	-	-	-	-	-	-	-	-	-	-	-	-	-	-	-		
	そ の 他	-	-	-	-	-	-	-	-	-	-	-	-	-	-	-	-	-	-		
総 合 学 科	273	65	59	-	5	4	82	7	8	43	-	-	-	-	64	23.8	86	31.5			

注1：表内の就職者総数（再掲）とは、自営業主等、無期雇用労働者、左記A、B、C、Dのうち就職している者（再掲）及び、左記E有期雇用労働者のうち雇用契約期間が一年以上、かつフルタイム勤務相当の者（再掲）を合計した数値である。

第77表 学科別状況別卒業生数

(3-3 女)

区 分	卒業生数	A 大学等 進学者	B 専修学校 (専門課程) 進学者	C 専修学校 (一般課程) 等入学者	D 公共職業 能力開発 施設等 入学者	E 就職者等（左記A~Dを除く）			F 左記 以外 の者	G 不詳 ・ 死亡	左記A、B、 C、Dの うち 就職して いる者 (再掲)	自営業 主等無期 雇用労働 者	雇用契約 期間が1 年以上、 かつフル タイム勤 務相当の 者	左記E有期 雇用労働 者のうち 契約期間が 一年以上、 かつフル タイム勤 務相当の 者の (再掲)	Aのうち 大学・短 期大学の 通信教育 部を除く 進学者 (再掲)	大学等 進学率 (%)	就職者 総数 (再掲)	卒業生 に占め る割合 (%)		
						就職者等（左記A~Dを除く）														
						自営業 主等	常用労働者 無期雇用 労働者	臨時 労働者												
全 日 制 十 定 時 制	総 数	24,353	15,990	5,048	378	42	31	1,879	86	47	850	2	2	1	1	31	15,970	65.7	1,943	8.0
普通	普通(普通)	20,130	14,398	3,732	363	36	15	828	55	35	666	2	1	-	1	11	14,383	71.5	855	4.2
	普通(学際領域)	-	-	-	-	-	-	-	-	-	-	-	-	-	-	-	-	-	-	-
	普通(地域社会)	-	-	-	-	-	-	-	-	-	-	-	-	-	-	-	-	-	-	-
	普通(その他)	-	-	-	-	-	-	-	-	-	-	-	-	-	-	-	-	-	-	-
	専 門 教 育 を 主 と す る 学 科	農 業	412	76	160	1	-	3	134	19	5	14	-	-	-	19	76	18.4	156	37.9
	工 業	203	54	65	-	2	-	70	1	-	11	-	-	-	1	54	26.6	71	35.0	
	商 業	1,287	359	417	2	1	4	475	1	3	25	-	-	-	-	357	27.9	479	37.2	
	水 産	-	-	-	-	-	-	-	-	-	-	-	-	-	-	-	-	-	-	-
	家 庭	262	74	124	1	-	-	56	-	-	7	-	-	-	-	74	28.2	56	21.4	
	看 護	70	70	-	-	-	-	-	-	-	-	-	-	-	-	70	100.0	-	-	
情 報	-	-	-	-	-	-	-	-	-	-	-	-	-	-	-	-	-	-	-	
福 祉	33	6	10	-	-	-	17	-	-	-	-	-	-	-	6	18.2	17	51.5		
そ の 他	755	557	111	10	1	6	22	-	-	48	-	-	-	-	556	73.8	28	3.7		
総 合 学 科	1,201	396	429	1	2	3	277	10	4	79	-	1	1	-	394	33.0	281	23.4		
全 日 制	総 数	24,003	15,930	4,950	378	39	29	1,776	65	41	793	2	1	1	-	31	15,912	66.4	1,837	7.7
普通	普通(普通)	20,010	14,378	3,708	363	35	14	797	45	32	636	2	-	-	-	11	14,363	71.9	822	4.1
	普通(学際領域)	-	-	-	-	-	-	-	-	-	-	-	-	-	-	-	-	-	-	
	普通(地域社会)	-	-	-	-	-	-	-	-	-	-	-	-	-	-	-	-	-	-	
	普通(その他)	-	-	-	-	-	-	-	-	-	-	-	-	-	-	-	-	-	-	
専 門 教 育 を 主 と す る 学 科	農 業	412	76	160	1	-	3	134	19	5	14	-	-	-	19	76	18.4	156	37.9	
	工 業	200	54	63	-	2	-	70	1	-	10	-	-	-	1	54	27.0	71	35.5	
	商 業	1,284	359	417	2	1	4	474	-	3	24	-	-	-	-	357	28.0	478	37.2	
	水 産	-	-	-	-	-	-	-	-	-	-	-	-	-	-	-	-	-	-	
	家 庭	262	74	124	1	-	-	56	-	-	7	-	-	-	-	74	28.2	56	21.4	
	看 護	70	70	-	-	-	-	-	-	-	-	-	-	-	-	70	100.0	-	-	
	情 報	-	-	-	-	-	-	-	-	-	-	-	-	-	-	-	-	-	-	
	福 祉	33	6	10	-	-	-	17	-	-	-	-	-	-	-	6	18.2	17	51.5	
	そ の 他	755	557	111	10	1	6	22	-	-	48	-	-	-	-	556	73.8	28	3.7	
	総 合 学 科	977	356	357	1	-	2	206	-	1	54	-	1	1	-	356	36.4	209	21.4	
定 時 制	総 数	350	60	98	-	3	2	103	21	6	57	-	1	-	1	-	58	17.1	106	30.3
普通	普通(普通)	120	20	24	-	1	1	31	10	3	30	-	1	-	1	-	20	16.7	33	27.5
	普通(学際領域)	-	-	-	-	-	-	-	-	-	-	-	-	-	-	-	-	-	-	
	普通(地域社会)	-	-	-	-	-	-	-	-	-	-	-	-	-	-	-	-	-	-	
	普通(その他)	-	-	-	-	-	-	-	-	-	-	-	-	-	-	-	-	-	-	
専 門 教 育 を 主 と す る 学 科	農 業	-	-	-	-	-	-	-	-	-	-	-	-	-	-	-	-	-	-	
	工 業	3	-	2	-	-	-	-	-	-	1	-	-	-	-	-	-	-	-	
	商 業	3	-	-	-	-	-	1	1	-	1	-	-	-	-	-	-	1	33.3	
	水 産	-	-	-	-	-	-	-	-	-	-	-	-	-	-	-	-	-	-	
	家 庭	-	-	-	-	-	-	-	-	-	-	-	-	-	-	-	-	-	-	
	看 護	-	-	-	-	-	-	-	-	-	-	-	-	-	-	-	-	-	-	
	情 報	-	-	-	-	-	-	-	-	-	-	-	-	-	-	-	-	-	-	
	福 祉	-	-	-	-	-	-	-	-	-	-	-	-	-	-	-	-	-	-	
	そ の 他	-	-	-	-	-	-	-	-	-	-	-	-	-	-	-	-	-	-	
	総 合 学 科	224	40	72	-	2	1	71	10	3	25	-	-	-	-	38	17.9	72	32.1	

注1：表内の就職者総数（再掲）とは、自営業主等、無期雇用労働者、左記A、B、C、Dのうち就職している者（再掲）及び、左記E有期雇用労働者のうち雇用契約期間が一年以上、かつフルタイム勤務相当の者（再掲）を合計した数値である。

第78表 学科別大学・短期大学等への進学者数

区 分	総数							男							女							
	計	大学 (学部)	短期 大学 (本科)	大学・ 短期 大学の 通信 教育部	大学 短大 の別科	高等 学校 専攻科	特別支援 学校 高等部 専攻科	計	大学 (学部)	短期 大学 (本科)	大学・ 短期 大学の 通信 教育部	大学 短大 の別科	高等 学校 専攻科	特別支援 学校 高等部 専攻科	計	大学 (学部)	短期 大学 (本科)	大学・ 短期 大学の 通信 教育部	大学 短大 の別科	高等 学校 専攻科	特別支援 学校 高等部 専攻科	
全 日 制 十 定 時 制	総 数	33,303	31,792	1,388	39	2	82	-	17,313	17,162	124	19	2	6	-	15,990	14,630	1,264	20	-	76	-
	普通（普通）	29,881	28,766	1,081	32	1	1	-	15,483	15,366	98	17	1	1	-	14,398	13,400	983	15	-	-	-
	普通（学際領域）	-	-	-	-	-	-	-	-	-	-	-	-	-	-	-	-	-	-	-	-	-
	普通（地域社会）	-	-	-	-	-	-	-	-	-	-	-	-	-	-	-	-	-	-	-	-	-
	普通（その他）	-	-	-	-	-	-	-	-	-	-	-	-	-	-	-	-	-	-	-	-	-
	専門教育を主とする学科	146	122	24	-	-	-	-	70	66	4	-	-	-	-	76	56	20	-	-	-	-
	農業	407	389	11	-	-	7	-	353	346	4	-	-	3	-	54	43	7	-	-	4	-
	工業	756	665	89	2	-	-	-	397	395	2	-	-	-	-	359	270	87	2	-	-	-
	商業	-	-	-	-	-	-	-	-	-	-	-	-	-	-	-	-	-	-	-	-	-
	水産	104	68	35	-	-	1	-	30	28	2	-	-	-	-	74	40	33	-	-	1	-
	家庭	72	-	-	-	-	72	-	2	-	-	-	-	2	-	70	-	-	-	-	70	-
	看護	-	-	-	-	-	-	-	-	-	-	-	-	-	-	-	-	-	-	-	-	-
	情報	7	7	-	-	-	-	-	1	1	-	-	-	-	-	6	6	-	-	-	-	-
	福祉	1,077	1,054	22	1	-	-	-	520	517	3	-	-	-	-	557	537	19	1	-	-	-
その他	853	721	126	4	1	1	-	457	443	11	2	1	-	-	396	278	115	2	-	1	-	
総合学科	33,145	31,666	1,363	34	1	81	-	17,215	17,073	119	16	1	6	-	15,930	14,693	1,244	18	-	75	-	
全 日 制	総 数	29,837	28,733	1,072	30	1	1	-	15,459	15,347	95	15	1	1	-	14,378	13,386	977	15	-	-	-
	普通（普通）	-	-	-	-	-	-	-	-	-	-	-	-	-	-	-	-	-	-	-	-	-
	普通（学際領域）	-	-	-	-	-	-	-	-	-	-	-	-	-	-	-	-	-	-	-	-	-
	普通（地域社会）	-	-	-	-	-	-	-	-	-	-	-	-	-	-	-	-	-	-	-	-	-
	普通（その他）	-	-	-	-	-	-	-	-	-	-	-	-	-	-	-	-	-	-	-	-	-
	専門教育を主とする学科	146	122	24	-	-	-	-	70	66	4	-	-	-	-	76	56	20	-	-	-	-
	農業	400	382	11	-	-	7	-	346	339	4	-	-	3	-	54	43	7	-	-	4	-
	工業	754	663	89	2	-	-	-	395	393	2	-	-	-	-	359	270	87	2	-	-	-
	商業	-	-	-	-	-	-	-	-	-	-	-	-	-	-	-	-	-	-	-	-	-
	水産	104	68	35	-	-	1	-	30	28	2	-	-	-	-	74	40	33	-	-	1	-
	家庭	72	-	-	-	-	72	-	2	-	-	-	-	2	-	70	-	-	-	-	70	-
	看護	-	-	-	-	-	-	-	-	-	-	-	-	-	-	-	-	-	-	-	-	-
	情報	7	7	-	-	-	-	-	1	1	-	-	-	-	-	6	6	-	-	-	-	-
	福祉	1,077	1,054	22	1	-	-	-	520	517	3	-	-	-	-	557	537	19	1	-	-	-
その他	748	637	110	1	-	-	-	392	382	9	1	-	-	-	356	255	101	-	-	-	-	
総合学科	158	126	25	5	1	1	-	98	89	5	3	1	-	-	60	37	20	2	-	1	-	
定 時 制	総 数	44	33	9	2	-	-	-	24	19	3	2	-	-	-	20	14	6	-	-	-	-
	普通（普通）	-	-	-	-	-	-	-	-	-	-	-	-	-	-	-	-	-	-	-	-	-
	普通（学際領域）	-	-	-	-	-	-	-	-	-	-	-	-	-	-	-	-	-	-	-	-	-
	普通（地域社会）	-	-	-	-	-	-	-	-	-	-	-	-	-	-	-	-	-	-	-	-	-
	普通（その他）	-	-	-	-	-	-	-	-	-	-	-	-	-	-	-	-	-	-	-	-	-
	専門教育を主とする学科	-	-	-	-	-	-	-	-	-	-	-	-	-	-	-	-	-	-	-	-	-
	農業	7	7	-	-	-	-	-	7	7	-	-	-	-	-	-	-	-	-	-	-	-
	工業	2	2	-	-	-	-	-	2	2	-	-	-	-	-	-	-	-	-	-	-	-
	商業	-	-	-	-	-	-	-	-	-	-	-	-	-	-	-	-	-	-	-	-	-
	水産	-	-	-	-	-	-	-	-	-	-	-	-	-	-	-	-	-	-	-	-	-
	家庭	-	-	-	-	-	-	-	-	-	-	-	-	-	-	-	-	-	-	-	-	-
	看護	-	-	-	-	-	-	-	-	-	-	-	-	-	-	-	-	-	-	-	-	-
	情報	-	-	-	-	-	-	-	-	-	-	-	-	-	-	-	-	-	-	-	-	-
	福祉	-	-	-	-	-	-	-	-	-	-	-	-	-	-	-	-	-	-	-	-	-
その他	-	-	-	-	-	-	-	-	-	-	-	-	-	-	-	-	-	-	-	-	-	
総合学科	105	84	16	3	1	1	-	65	61	2	1	1	-	-	40	23	14	2	-	1	-	

第79表 学科別専修学校（一般課程）等入学者数

区 分	総数			男			女				
	計	専修学校 一般課程	各種学校	計	専修学校 一般課程	各種学校	計	専修学校 一般課程	各種学校		
全 日 制 十 定 時 制	総 数	1,446	1,384	62	1,068	1,031	37	378	353	25	
	普通（普通）	1,405	1,357	48	1,042	1,013	29	363	344	19	
	普通（学際領域）	-	-	-	-	-	-	-	-	-	
	普通（地域社会）	-	-	-	-	-	-	-	-	-	
	普通（その他）	-	-	-	-	-	-	-	-	-	
	専 門 教 育 を 主 と す る 学 科	農 業	2	-	2	1	-	1	1	-	1
	工 業	2	-	2	2	-	2	-	-	-	
	商 業	6	3	3	4	2	2	2	1	1	
	水 産	-	-	-	-	-	-	-	-	-	
	家 庭	2	2	-	1	1	-	1	1	-	
	看 護	-	-	-	-	-	-	-	-	-	
	情 報	-	-	-	-	-	-	-	-	-	
	福 祉	-	-	-	-	-	-	-	-	-	
そ の 他	25	21	4	15	14	1	10	7	3		
総 合 学 科	4	1	3	3	1	2	1	-	1		
全 日 制	総 数	1,439	1,384	55	1,061	1,031	30	378	353	25	
	普通（普通）	1,398	1,357	41	1,035	1,013	22	363	344	19	
	普通（学際領域）	-	-	-	-	-	-	-	-	-	
	普通（地域社会）	-	-	-	-	-	-	-	-	-	
	普通（その他）	-	-	-	-	-	-	-	-	-	
	専 門 教 育 を 主 と す る 学 科	農 業	2	-	2	1	-	1	1	-	1
	工 業	2	-	2	2	-	2	-	-	-	
	商 業	6	3	3	4	2	2	2	1	1	
	水 産	-	-	-	-	-	-	-	-	-	
	家 庭	2	2	-	1	1	-	1	1	-	
	看 護	-	-	-	-	-	-	-	-	-	
	情 報	-	-	-	-	-	-	-	-	-	
	福 祉	-	-	-	-	-	-	-	-	-	
そ の 他	25	21	4	15	14	1	10	7	3		
総 合 学 科	4	1	3	3	1	2	1	-	1		
定 時 制	総 数	7	-	7	7	-	7	-	-	-	
	普通（普通）	7	-	7	7	-	7	-	-	-	
	普通（学際領域）	-	-	-	-	-	-	-	-	-	
	普通（地域社会）	-	-	-	-	-	-	-	-	-	
	普通（その他）	-	-	-	-	-	-	-	-	-	
	専 門 教 育 を 主 と す る 学 科	農 業	-	-	-	-	-	-	-	-	
	工 業	-	-	-	-	-	-	-	-	-	
	商 業	-	-	-	-	-	-	-	-	-	
	水 産	-	-	-	-	-	-	-	-	-	
	家 庭	-	-	-	-	-	-	-	-	-	
	看 護	-	-	-	-	-	-	-	-	-	
	情 報	-	-	-	-	-	-	-	-	-	
	福 祉	-	-	-	-	-	-	-	-	-	
そ の 他	-	-	-	-	-	-	-	-	-		
総 合 学 科	-	-	-	-	-	-	-	-	-		

第80表 学科別大学・短期大学への入学志願者数

区 分	入学志願者数 (令和6年 3月卒業)			男			女		
	大学 (学部)	短期大学 (本科)		大学 (学部)	短期大学 (本科)		大学 (学部)	短期大学 (本科)	
総 数	35,579	34,183	1,396	19,135	19,008	127	16,444	15,175	1,269
普 通	32,122	31,035	1,087	17,241	17,140	101	14,881	13,895	986
専門教育を主とする学科									
農 業	146	122	24	70	66	4	76	56	20
工 業	413	402	11	360	356	4	53	46	7
商 業	764	673	91	404	402	2	360	271	89
家 庭	104	69	35	30	28	2	74	41	33
看 護	-	-	-	-	-	-	-	-	-
福 祉	7	7	-	1	1	-	6	6	-
そ の 他	1,158	1,136	22	562	559	3	596	577	19
総合学科	865	739	126	467	456	11	398	283	115
国 立	113	111	2	49	49	-	64	62	2
普 通	-	-	-	-	-	-	-	-	-
専門教育を主とする学科									
農 業	-	-	-	-	-	-	-	-	-
工 業	-	-	-	-	-	-	-	-	-
商 業	-	-	-	-	-	-	-	-	-
家 庭	-	-	-	-	-	-	-	-	-
看 護	-	-	-	-	-	-	-	-	-
福 祉	-	-	-	-	-	-	-	-	-
そ の 他	-	-	-	-	-	-	-	-	-
総合学科	113	111	2	49	49	-	64	62	2
公 立	20,604	19,509	1,095	10,676	10,582	94	9,928	8,927	1,001
普 通	17,840	17,024	816	9,222	9,149	73	8,618	7,875	743
専門教育を主とする学科									
農 業	146	122	24	70	66	4	76	56	20
工 業	413	402	11	360	356	4	53	46	7
商 業	619	537	82	310	308	2	309	229	80
家 庭	72	42	30	11	9	2	61	33	28
看 護	-	-	-	-	-	-	-	-	-
福 祉	7	7	-	1	1	-	6	6	-
そ の 他	857	838	19	361	359	2	496	479	17
総合学科	650	537	113	341	334	7	309	203	106
私 立	14,862	14,563	299	8,410	8,377	33	6,452	6,186	266
普 通	14,282	14,011	271	8,019	7,991	28	6,263	6,020	243
専門教育を主とする学科									
農 業	-	-	-	-	-	-	-	-	-
工 業	-	-	-	-	-	-	-	-	-
商 業	145	136	9	94	94	-	51	42	9
家 庭	32	27	5	19	19	-	13	8	5
看 護	-	-	-	-	-	-	-	-	-
福 祉	-	-	-	-	-	-	-	-	-
そ の 他	301	298	3	201	200	1	100	98	2
総合学科	102	91	11	77	73	4	25	18	7

第81表 学科別大学・短期大学への入学志願者数（前年3月以前卒業者）

区 分	入学志願者数 (令和5年 3月卒業)			男	女		大学 (学部)	短期大学 (本科)	
	大学 (学部)	短期大学 (本科)	数		大学 (学部)	短期大学 (本科)			
総 数	1,687	1,685	2	1,270	1,270	—	417	415	2
普 通	1,631	1,629	2	1,230	1,230	—	401	399	2
専 門 教 育 を 主 と す る 学 科	農 業	—	—	—	—	—	—	—	—
	工 業	—	—	—	—	—	—	—	—
	商 業	2	2	—	2	2	—	—	—
	水 産	—	—	—	—	—	—	—	—
	家 庭	—	—	—	—	—	—	—	—
	看 護	—	—	—	—	—	—	—	—
	情 報	—	—	—	—	—	—	—	—
	福 祉	—	—	—	—	—	—	—	—
そ の 他	48	48	—	33	33	—	15	15	—
総 合 学 科	6	6	—	5	5	—	1	1	—
全 日 制	1,686	1,684	2	1,269	1,269	—	417	415	2
普 通	1,631	1,629	2	1,230	1,230	—	401	399	2
専 門 教 育 を 主 と す る 学 科	農 業	—	—	—	—	—	—	—	—
	工 業	—	—	—	—	—	—	—	—
	商 業	2	2	—	2	2	—	—	—
	水 産	—	—	—	—	—	—	—	—
	家 庭	—	—	—	—	—	—	—	—
	看 護	—	—	—	—	—	—	—	—
	情 報	—	—	—	—	—	—	—	—
	福 祉	—	—	—	—	—	—	—	—
そ の 他	48	48	—	33	33	—	15	15	—
総 合 学 科	5	5	—	4	4	—	1	1	—
定 時 制	1	1	—	1	1	—	—	—	—
普 通	—	—	—	—	—	—	—	—	—
専 門 教 育 を 主 と す る 学 科	農 業	—	—	—	—	—	—	—	—
	工 業	—	—	—	—	—	—	—	—
	商 業	—	—	—	—	—	—	—	—
	水 産	—	—	—	—	—	—	—	—
	家 庭	—	—	—	—	—	—	—	—
	看 護	—	—	—	—	—	—	—	—
	情 報	—	—	—	—	—	—	—	—
	福 祉	—	—	—	—	—	—	—	—
そ の 他	—	—	—	—	—	—	—	—	
総 合 学 科	1	1	—	1	1	—	—	—	—

第81表 学科別大学・短期大学への入学志願者数（前年3月以前卒業者）（つづき）

区 分	入学志願者数 (令和4年 3月以前卒業)			男	大学		女	短期大学	
	大学 (学部)	短期大学 (本科)	短期大学 (本科)		大学 (学部)	短期大学 (本科)			
総 数	264	264	—	216	216	—	48	48	—
普 通	259	259	—	212	212	—	47	47	—
専 門 教 育 を 主 と す る 学 科	農 業	—	—	—	—	—	—	—	—
	工 業	—	—	—	—	—	—	—	—
	商 業	—	—	—	—	—	—	—	—
	水 産	—	—	—	—	—	—	—	—
	家 庭	—	—	—	—	—	—	—	—
	看 護	—	—	—	—	—	—	—	—
	情 報	—	—	—	—	—	—	—	—
福 祉	—	—	—	—	—	—	—	—	
そ の 他	5	5	—	4	4	—	1	1	
総 合 学 科	—	—	—	—	—	—	—	—	—
全 日 制	264	264	—	216	216	—	48	48	—
普 通	259	259	—	212	212	—	47	47	—
専 門 教 育 を 主 と す る 学 科	農 業	—	—	—	—	—	—	—	—
	工 業	—	—	—	—	—	—	—	—
	商 業	—	—	—	—	—	—	—	—
	水 産	—	—	—	—	—	—	—	—
	家 庭	—	—	—	—	—	—	—	—
	看 護	—	—	—	—	—	—	—	—
	情 報	—	—	—	—	—	—	—	—
福 祉	—	—	—	—	—	—	—	—	
そ の 他	5	5	—	4	4	—	1	1	
総 合 学 科	—	—	—	—	—	—	—	—	—
定 時 制	—	—	—	—	—	—	—	—	—
普 通	—	—	—	—	—	—	—	—	—
専 門 教 育 を 主 と す る 学 科	農 業	—	—	—	—	—	—	—	—
	工 業	—	—	—	—	—	—	—	—
	商 業	—	—	—	—	—	—	—	—
	水 産	—	—	—	—	—	—	—	—
	家 庭	—	—	—	—	—	—	—	—
	看 護	—	—	—	—	—	—	—	—
	情 報	—	—	—	—	—	—	—	—
福 祉	—	—	—	—	—	—	—	—	
そ の 他	—	—	—	—	—	—	—	—	
総 合 学 科	—	—	—	—	—	—	—	—	—

第 8 2 表 市町村別状況別

区 分	卒 業 者			A 大学等進学者		B 専修学校(専門 課程) 進学者		C 専修学校(一般 課程) 等入学者		D 公共職業能力 開発施設等入学 者		E 就職者等							
												自営業主等				常用労働者			
	計	男	女	男	女	男	女	男	女	男	女	男	女	男	女	男	女	男	女
令和5年3月	52,446	27,147	25,299	17,716	16,169	3,486	5,418	1,022	345	138	31	99	29	3,069	2,232	69	59		
令和6年3月	50,543	26,190	24,353	17,313	15,990	3,252	5,048	1,068	378	131	42	108	31	2,697	1,879	86	86		
うち国立	147	66	81	49	64	7	10	1	-	-	-	-	-	4	-	-	-		
公立	33,471	16,792	16,679	9,520	9,674	2,742	4,226	678	226	121	37	83	25	2,563	1,802	83	82		
私立	16,925	9,332	7,593	7,744	6,252	503	812	389	152	10	5	25	6	130	77	3	4		
さいたま市	10,845	5,409	5,436	3,777	4,086	467	670	395	208	32	9	33	9	399	291	3	6		
(西区)	1,751	862	889	701	626	68	191	6	8	4	-	2	-	11	23	1	1		
(北区)	635	461	174	219	131	59	20	3	-	4	-	8	-	131	10	2	4		
(大宮区)	743	368	375	321	343	-	1	39	27	-	-	-	-	1	-	-	-		
(見沼区)	901	473	428	306	218	40	72	44	16	2	-	2	3	47	98	-	1		
(中央区)	914	317	597	197	483	45	62	15	22	1	3	2	-	53	22	-	-		
(桜区)	519	275	244	151	212	41	25	2	1	8	-	4	-	52	2	-	-		
(浦和区)	1,785	852	933	580	805	5	23	195	73	2	4	-	-	4	6	-	-		
(南区)	1,169	631	538	457	365	90	97	25	8	-	-	3	1	35	51	-	-		
(緑区)	1,266	580	686	481	534	57	87	-	35	2	-	7	2	7	8	-	-		
(岩槻区)	1,162	590	572	364	369	62	92	66	18	9	2	5	3	58	71	-	-		
川 越 市	4,298	2,231	2,067	1,567	1,520	146	309	195	27	6	3	1	-	179	107	-	-		
熊 谷 市	1,545	828	717	426	468	106	112	48	14	4	2	4	3	194	89	-	-		
川 口 市	2,051	1,132	919	705	567	165	246	27	10	10	3	14	-	147	49	3	7		
行 田 市	272	166	106	34	23	64	49	-	1	2	-	-	-	62	27	-	-		
秩 父 市	434	237	197	99	84	36	53	-	-	2	-	1	-	88	56	-	-		
所 沢 市	1,604	710	894	526	598	73	188	21	5	-	3	-	6	51	67	-	-		
飯 能 市	815	434	381	233	179	91	122	13	3	-	-	4	-	48	41	1	2		
加 須 市	1,101	546	555	453	437	31	85	36	13	2	1	-	-	15	10	-	-		
本 庄 市	1,541	782	759	601	613	68	92	3	4	-	-	-	-	13	4	56	27		
東 松 山 市	1,045	588	457	488	397	20	4	6	38	-	-	-	-	4	8	-	-		
春 日 部 市	1,881	1,137	744	746	597	54	85	144	9	6	-	2	1	110	23	3	3		
狭 山 市	1,099	553	546	220	308	110	120	19	2	2	1	4	1	162	79	-	-		
羽 生 市	391	162	229	39	76	37	74	5	-	2	-	5	-	57	57	1	6		
鴻 巣 市	501	186	315	82	116	45	133	-	-	-	2	2	-	28	48	-	-		
深 谷 市	1,364	685	679	436	334	178	243	3	1	-	-	1	-	44	79	-	3		
上 尾 市	1,105	618	487	363	231	131	185	8	3	16	3	3	1	58	37	-	1		
草 加 市	1,135	520	615	366	325	85	235	9	7	2	1	1	-	26	35	-	-		
越 谷 市	2,751	1,348	1,403	1,076	1,072	105	236	18	7	3	-	3	-	66	50	-	-		
蕨 市	759	377	382	328	347	5	11	5	-	1	5	-	-	1	-	-	-		
戸 田 市	490	184	306	113	174	30	96	-	1	3	-	-	1	13	22	4	6		
入 間 市	1,306	729	577	571	384	80	149	6	1	2	5	1	-	24	19	-	-		
朝 霞 市	637	363	274	270	195	32	63	29	8	-	-	1	-	8	6	-	-		
志 木 市	951	621	330	526	226	50	70	-	-	-	-	-	-	11	14	-	-		
和 光 市	444	177	267	100	195	25	13	1	-	3	1	2	2	33	29	3	6		
新 座 市	1,359	881	478	622	226	135	170	40	2	-	-	-	-	51	59	1	-		
桶 川 市	381	196	185	108	76	56	91	-	-	1	1	-	-	22	11	-	-		
久 喜 市	1,183	548	635	266	334	98	214	1	2	4	-	2	-	162	65	2	2		
北 本 市	122	79	43	24	10	29	25	-	-	2	-	1	-	19	5	-	-		
八 潮 市	323	161	162	49	29	38	60	-	-	2	-	2	-	61	70	-	-		
富 士 見 市	170	96	74	38	23	35	25	-	-	3	-	-	-	14	13	3	12		

卒業生数

臨時労働者		F 左記以外の者		G 不詳・死亡		A、B、C、Dのうち 就職している者（再掲）				左記E有期雇用労働者 のうち雇用契約期間が 一年以上、かつフルタ イム勤務相当の者（再 掲）		大学等 進学率 (%)	卒業生 に占め る就職 者の割 合 (%)
						自営業主等 無期雇用 労働者		雇用契約期間が一年以 上、かつフルタイム勤務 相当の者					
男	女	男	女	男	女	男	女	男	女	男	女		
36	100	1,512	916	-	-	2	4	1	2	41	28	64.6	10.5
42	47	1,491	850	2	2	1	1	1	1	63	31	65.9	9.5
-	-	5	7	-	-	-	-	-	-	-	-	76.9	2.7
37	43	963	562	2	2	1	1	-	1	62	29	57.3	13.6
5	4	523	281	-	-	-	-	1	-	1	2	82.7	1.4
9	6	293	151	1	-	-	-	1	1	-	-	72.5	6.8
3	3	66	37	-	-	-	-	-	-	-	-	75.8	2.1
-	-	35	9	-	-	-	-	-	-	-	-	55.1	23.5
-	-	7	4	-	-	-	-	-	-	-	-	89.4	0.1
-	-	31	20	1	-	-	-	-	-	-	-	58.2	16.6
-	-	4	5	-	-	-	-	-	-	-	-	74.4	8.4
-	-	17	4	-	-	-	-	-	-	-	-	69.9	11.2
1	-	65	22	-	-	-	-	1	1	-	-	77.6	0.7
5	3	16	13	-	-	-	-	-	-	-	-	70.3	7.7
-	-	26	20	-	-	-	-	-	-	-	-	80.2	1.9
-	-	26	17	-	-	-	-	-	-	-	-	63.1	11.8
-	-	137	101	-	-	-	-	-	-	-	-	71.8	6.7
-	5	46	24	-	-	1	-	-	-	-	-	57.9	18.8
-	-	61	37	-	-	-	-	-	-	-	-	62.0	10.2
-	-	4	6	-	-	-	1	-	-	-	-	21.0	33.1
-	-	11	4	-	-	-	-	-	-	-	-	42.2	33.4
-	-	39	27	-	-	-	-	-	-	-	-	70.1	7.7
-	-	44	34	-	-	-	-	-	-	1	1	50.6	11.7
-	-	9	9	-	-	-	-	-	-	-	-	80.8	2.3
-	-	41	19	-	-	-	-	-	-	56	27	78.8	6.5
-	-	70	10	-	-	-	-	-	-	-	-	84.7	1.1
-	-	72	26	-	-	-	-	-	-	1	-	71.4	7.3
-	1	36	34	-	-	-	-	-	-	-	-	48.0	22.4
-	2	16	14	-	-	-	-	-	-	-	1	29.4	30.7
8	3	21	13	-	-	-	-	-	-	-	-	39.5	15.6
-	-	23	19	-	-	-	-	-	-	-	-	56.5	9.1
5	7	34	19	-	-	-	-	-	-	-	-	53.8	9.0
-	3	31	9	-	-	-	-	-	-	-	-	60.9	5.5
-	2	77	36	-	-	-	-	-	-	-	-	78.1	4.3
-	-	37	19	-	-	-	-	-	-	-	-	88.9	0.1
-	-	21	6	-	-	-	-	-	-	-	-	58.6	7.3
-	-	45	19	-	-	-	-	-	-	-	-	73.1	3.4
1	-	22	2	-	-	-	-	-	-	-	-	73.0	2.4
-	-	34	20	-	-	-	-	-	-	-	-	79.1	2.6
-	-	10	21	-	-	-	-	-	-	-	-	66.4	14.9
-	-	32	21	-	-	-	-	-	-	-	-	62.4	8.1
-	-	9	6	-	-	-	-	-	-	-	-	48.3	8.7
-	-	13	18	-	-	-	-	-	-	1	1	50.7	19.5
-	-	4	3	-	-	-	-	-	-	-	-	27.9	20.5
2	1	7	2	-	-	-	-	-	-	-	-	24.1	41.2
-	-	3	-	-	1	-	-	-	-	-	-	35.9	15.9

第82表 市町村別状況別

区分	卒業生			A 大学等進学者		B 専修学校(専門 課程) 進学者		C 専修学校(一般 課程) 等入学者		D 公共職業能力 開発施設等入学 者		E 就職者等					
												自営業主等				常用労働者	
	計	男	女	男	女	男	女	男	女	男	女	男	女	無期雇用労働者	有期雇用労働者	男	女
三郷市	500	325	175	102	64	94	65	-	-	1	-	-	-	101	33	2	-
蓮田市	101	69	32	26	4	16	10	-	-	6	1	-	-	16	14	-	-
坂戸市	1,021	498	523	386	380	55	120	1	-	-	-	1	-	33	8	-	-
幸手市	137	53	84	9	6	17	25	-	-	-	-	-	1	26	47	-	-
鶴ヶ島市	163	89	74	20	21	30	33	-	-	2	-	-	-	26	16	-	-
日高市	126	55	71	13	17	15	28	-	-	-	-	1	-	23	20	-	-
吉川市	183	91	92	14	12	22	32	-	-	3	-	3	1	39	31	-	-
ふじみ野市	173	127	46	47	15	41	14	1	-	4	-	1	-	19	11	2	-
白岡市	128	74	54	33	22	29	24	-	-	2	-	-	-	6	8	-	-
北足立郡																	
伊奈町	1,276	685	591	545	475	52	87	32	6	1	1	2	-	19	7	-	-
入間郡																	
三芳町	-	-	-	-	-	-	-	-	-	-	-	-	-	-	-	-	-
毛呂山町	239	172	67	141	33	16	23	-	2	-	-	-	-	6	7	-	-
越生町	417	250	167	177	106	31	31	-	-	-	-	6	1	27	25	-	-
比企郡																	
滑川町	263	117	146	40	56	44	56	-	-	-	-	-	-	28	25	-	-
嵐山町	134	-	134	-	121	-	6	-	1	-	-	-	-	-	-	-	1
小川町	179	113	66	54	34	27	16	-	-	1	-	2	-	22	9	2	4
川島町	-	-	-	-	-	-	-	-	-	-	-	-	-	-	-	-	-
吉見町	-	-	-	-	-	-	-	-	-	-	-	-	-	-	-	-	-
鳩山町	68	38	30	3	3	14	15	-	-	-	-	-	-	20	11	-	-
ときがわ町	-	-	-	-	-	-	-	-	-	-	-	-	-	-	-	-	-
秩父郡																	
横瀬町	-	-	-	-	-	-	-	-	-	-	-	-	-	-	-	-	-
皆野町	25	16	9	1	-	7	2	-	-	-	-	-	-	7	5	-	-
長瀨町	-	-	-	-	-	-	-	-	-	-	-	-	-	-	-	-	-
小鹿野町	33	16	17	2	2	3	5	-	-	-	-	-	-	10	10	-	-
東秩父村	-	-	-	-	-	-	-	-	-	-	-	-	-	-	-	-	-
児玉郡																	
美里町	-	-	-	-	-	-	-	-	-	-	-	-	-	-	-	-	-
神川町	-	-	-	-	-	-	-	-	-	-	-	-	-	-	-	-	-
上里町	-	-	-	-	-	-	-	-	-	-	-	-	-	-	-	-	-
大里郡																	
寄居町	175	55	120	8	25	21	51	-	-	-	-	-	-	22	39	-	-
南埼玉郡																	
宮代町	165	47	118	13	21	20	63	-	-	-	-	3	2	11	22	-	-
北葛飾郡																	
杉戸町	974	553	421	409	300	45	74	2	3	-	-	1	-	51	33	-	-
松伏町	160	63	97	18	23	28	40	-	-	1	-	1	2	15	28	-	-

注1：「卒業者に占める就職者の割合」とは、卒業者のうち「自営業主等+無期雇用労働者」+「A, B, C, Dのうち就職している者」
+「左記E有期雇用労働者のうち雇用契約期間が一年以上、かつフルタイム勤務相当の者（再掲）」の占める比率をいう。
2：「左記以外の者」とは、進学も就職もしていない者である(外国の大学等に入学した者, 家事手伝いなど)。

卒業生数（つづき）

臨時労働者		F 左記以外の者		G 不詳・死亡		A、B、C、Dのうち 就職している者（再掲）				左記E有期雇用労働者 のうち雇用契約期間が 一年以上、かつフルタ イム勤務相当の者（再 掲）		大学等 進学率 (%)	卒業生 に占め る就職 者の割 合 (%)
						自営業主等 無期雇用 労働者		雇用契約期間が一年以 上、かつフルタイム勤務 相当の者					
男	女	男	女	男	女	男	女	男	女	男	女		
13	11	12	2	-	-	-	-	-	-	2	-	33.2	27.2
2	-	3	3	-	-	-	-	-	-	-	-	29.7	29.7
-	-	21	14	1	1	-	-	-	-	-	-	75.0	4.1
-	-	1	5	-	-	-	-	-	-	-	-	10.9	54.0
-	-	11	4	-	-	-	-	-	-	-	-	25.2	25.8
-	-	3	6	-	-	-	-	-	-	-	-	23.8	34.9
-	-	10	16	-	-	-	-	-	-	-	-	14.2	40.4
-	-	12	6	-	-	-	-	-	-	2	-	35.8	19.1
-	-	4	-	-	-	-	-	-	-	-	-	43.0	10.9
-	-	34	15	-	-	-	-	-	-	-	-	79.9	2.2
-	-	-	-	-	-	-	-	-	-	-	-	-	-
-	-	9	2	-	-	-	-	-	-	-	-	72.8	5.4
-	-	9	4	-	-	-	-	-	-	-	-	67.9	14.1
-	-	5	9	-	-	-	-	-	-	-	-	36.5	20.2
-	-	-	5	-	-	-	-	-	-	-	1	90.3	0.7
2	1	3	2	-	-	-	-	-	-	-	-	49.2	18.4
-	-	-	-	-	-	-	-	-	-	-	-	-	-
-	-	-	-	-	-	-	-	-	-	-	-	-	-
-	-	1	1	-	-	-	-	-	-	-	-	8.8	45.6
-	-	-	-	-	-	-	-	-	-	-	-	-	-
-	-	-	-	-	-	-	-	-	-	-	-	-	-
-	-	1	2	-	-	-	-	-	-	-	-	4.0	48.0
-	-	-	-	-	-	-	-	-	-	-	-	-	-
-	-	1	-	-	-	-	-	-	-	-	-	12.1	60.6
-	-	-	-	-	-	-	-	-	-	-	-	-	-
-	-	-	-	-	-	-	-	-	-	-	-	-	-
-	-	-	-	-	-	-	-	-	-	-	-	-	-
-	-	4	5	-	-	-	-	-	-	-	-	18.9	34.9
-	5	-	5	-	-	-	-	-	-	-	-	20.6	23.0
-	-	45	11	-	-	-	-	-	-	-	-	72.8	8.7
-	-	-	4	-	-	-	-	-	-	-	-	25.6	28.8

第83表 市町村別大学・短期大学等への進学者数・専修学校（一般課程）等入学者数

区 分	大学等進学者																専修学校（一般課程）等入学者							
	大学（学部）						短期大学（本科）		大学・短期大学の通信教育部		大学・短期大学（別科）		高等学校（専攻科）		特別支援学校高等部（専攻科）		専修学校（一般課程）等入学者			各種学校				
	計	男	女	男	女		男	女	男	女	男	女	男	女	男	女	計	男	女	男	女	男	女	
令和5年3月	33,885	17,716	16,169	17,590	14,565	104	1,504	16	19	-	-	6	81	-	-	1,367	1,022	345	966	315	56	30		
令和6年3月	33,303	17,313	15,990	17,162	14,630	124	1,264	19	20	2	-	6	76	-	-	1,446	1,068	378	1,031	353	37	25		
うち国立	113	49	64	49	62	-	2	-	-	-	-	-	-	-	-	1	1	-		
公立	19,194	9,520	9,674	9,409	8,586	91	996	12	16	2	-	6	76	-	-	904	678	226		
私立	13,996	7,744	6,252	7,704	5,982	33	266	7	4	-	-	-	-	-	-	541	389	152		
さいたま市	7,863	3,777	4,086	3,767	3,860	5	151	3	5	-	-	2	70	-	-	603	395	208	385	202	10	6		
(西 区)	1,327	701	626	698	577	1	46	2	3	-	-	-	-	-	-	14	6	8	3	6	3	2		
(北 区)	350	219	131	219	131	-	-	-	-	-	-	-	-	-	-	3	3	-	3	-	-	-		
(大宮区)	664	321	343	321	343	-	-	-	-	-	-	-	-	-	-	66	39	27	34	25	5	2		
(見沼区)	524	306	218	305	205	1	12	-	1	-	-	-	-	-	-	60	44	16	44	16	-	-		
(中央区)	680	197	483	196	476	1	7	-	-	-	-	-	-	-	-	37	15	22	15	22	-	-		
(桜 区)	363	151	212	149	135	-	7	-	-	-	-	2	70	-	-	3	2	1	-	1	2	-		
(浦和区)	1,385	580	805	579	801	1	4	-	-	-	-	-	-	-	-	268	195	73	195	73	-	-		
(南 区)	822	457	365	457	345	-	19	-	1	-	-	-	-	-	-	33	25	8	25	8	-	-		
(緑 区)	1,015	481	534	479	506	1	28	1	-	-	-	-	-	-	-	35	-	35	-	33	-	2		
(岩槻区)	733	364	369	364	341	-	28	-	-	-	-	-	-	-	-	84	66	18	66	18	-	-		
川 越 市	3,087	1,567	1,520	1,557	1,418	9	100	-	2	1	-	-	-	-	-	222	195	27	195	26	-	1		
熊 谷 市	894	426	468	420	448	6	18	-	2	-	-	-	-	-	-	62	48	14	47	14	1	-		
川 口 市	1,272	705	567	702	525	2	42	1	-	-	-	-	-	-	-	37	27	10	26	8	1	2		
行 田 市	57	34	23	34	19	-	4	-	-	-	-	-	-	-	-	1	-	1	-	-	-	1		
秩 父 市	183	99	84	97	63	2	21	-	-	-	-	-	-	-	-	-	-	-	-	-	-	-		
所 沢 市	1,124	526	598	525	552	-	46	1	-	-	-	-	-	-	-	26	21	5	21	5	-	-		
飯 能 市	412	233	179	223	145	9	34	1	-	-	-	-	-	-	-	16	13	3	13	3	-	-		
加 須 市	890	453	437	450	421	3	16	-	-	-	-	-	-	-	-	49	36	13	36	13	-	-		
本 庄 市	1,214	601	613	596	591	2	22	3	-	-	-	-	-	-	-	7	3	4	3	4	-	-		
東 松 山 市	885	488	397	488	384	-	13	-	-	-	-	-	-	-	-	44	6	38	6	38	-	-		
春 日 部 市	1,343	746	597	743	581	2	16	1	-	-	-	-	-	-	-	153	144	9	144	9	-	-		
狭 山 市	528	220	308	213	233	4	75	3	-	-	-	-	-	-	-	21	19	2	19	1	-	1		
羽 生 市	115	39	76	37	48	1	28	1	-	-	-	-	-	-	-	5	5	-	-	-	5	-		
鴻 巣 市	198	82	116	82	72	-	42	-	2	-	-	-	-	-	-	-	-	-	-	-	-	-		
深 谷 市	770	436	334	436	291	-	41	-	2	-	-	-	-	-	-	4	3	1	1	-	2	1		
上 尾 市	594	363	231	358	199	5	32	-	-	-	-	-	-	-	-	11	8	3	7	1	1	2		
草 加 市	691	366	325	362	292	3	33	1	-	-	-	-	-	-	-	16	9	7	9	7	-	-		
越 谷 市	2,148	1,076	1,072	1,070	1,031	5	40	1	1	-	-	-	-	-	-	25	18	7	12	1	6	6		
蕨 市	675	328	347	328	346	-	1	-	-	-	-	-	-	-	-	5	5	-	5	-	-	-		
戸 田 市	287	113	174	110	154	2	19	-	-	1	-	-	1	-	-	1	-	1	-	-	-	1		
入 間 市	955	571	384	564	335	7	49	-	-	-	-	-	-	-	-	7	6	1	6	1	-	-		
朝 霞 市	465	270	195	268	184	2	10	-	1	-	-	-	-	-	-	37	29	8	25	8	4	-		
志 木 市	752	526	226	526	207	-	18	-	1	-	-	-	-	-	-	-	-	-	-	-	-	-		
和 光 市	295	100	195	99	189	-	6	1	-	-	-	-	-	-	-	1	1	-	-	-	1	-		
新 座 市	848	622	226	618	186	1	34	-	1	-	-	3	5	-	-	42	40	2	37	2	3	-		
桶 川 市	184	108	76	106	52	2	24	-	-	-	-	-	-	-	-	-	-	-	-	-	-	-		
久 喜 市	600	266	334	260	267	6	67	-	-	-	-	-	-	-	-	3	1	2	1	-	-	2		
北 本 市	34	24	10	20	6	4	4	-	-	-	-	-	-	-	-	-	-	-	-	-	-	-		
八 潮 市	78	49	29	46	20	3	7	-	2	-	-	-	-	-	-	-	-	-	-	-	-	-		
富 士 見 市	61	38	23	33	11	4	12	-	-	-	-	1	-	-	-	-	-	-	-	-	-	-		

第83表 市町村別大学・短期大学等への進学者数・専修学校（一般課程）等入学者数（つづき）

区 分	大学等進学者																専修学校（一般課程）等入学者						
	大学等進学者			大学（学部）		短期大学（本科）		大学・短期大学の通信教育部		大学・短期大学（別科）		高等学校（専攻科）		特別支援学校高等部（専攻科）		専修学校（一般課程）等入学者			専修学校（一般課程）等			各種学校	
	計	男	女	男	女	男	女	男	女	男	女	男	女	男	女	計	男	女	男	女	男	女	
三 郷 市	166	102	64	98	39	4	25	-	-	-	-	-	-	-	-	-	-	-	-	-	-	-	
蓮 田 市	30	26	4	24	3	2	1	-	-	-	-	-	-	-	-	-	-	-	-	-	-	-	
坂 戸 市	766	386	380	381	332	5	48	-	-	-	-	-	-	-	1	1	-	-	-	1	-	-	
幸 手 市	15	9	6	9	2	-	4	-	-	-	-	-	-	-	-	-	-	-	-	-	-	-	
鶴ヶ島市	41	20	21	19	11	1	10	-	-	-	-	-	-	-	-	-	-	-	-	-	-	-	
日 高 市	30	13	17	10	8	3	9	-	-	-	-	-	-	-	-	-	-	-	-	-	-	-	
吉 川 市	26	14	12	13	9	1	3	-	-	-	-	-	-	-	-	-	-	-	-	-	-	-	
ふじみ野市	62	47	15	45	9	2	6	-	-	-	-	-	-	-	1	1	-	-	-	1	-	-	
白 岡 市	55	33	22	33	15	-	7	-	-	-	-	-	-	-	-	-	-	-	-	-	-	-	
北足立郡																							
伊 奈 町	1,020	545	475	539	459	4	16	2	-	-	-	-	-	-	38	32	6	31	6	1	-	-	
入間郡																							
三 芳 町	-	-	-	-	-	-	-	-	-	-	-	-	-	-	-	-	-	-	-	-	-	-	
毛 呂 山 町	174	141	33	139	27	2	6	-	-	-	-	-	-	-	2	-	2	-	2	-	-	-	
越 生 町	283	177	106	171	86	6	20	-	-	-	-	-	-	-	-	-	-	-	-	-	-	-	
比企郡																							
滑 川 町	96	40	56	38	30	2	26	-	-	-	-	-	-	-	-	-	-	-	-	-	-	-	
嵐 山 町	121	-	121	-	116	-	5	-	-	-	-	-	-	-	1	-	1	-	-	-	-	1	
小 川 町	88	54	34	52	24	2	10	-	-	-	-	-	-	-	-	-	-	-	-	-	-	-	
川 島 町	-	-	-	-	-	-	-	-	-	-	-	-	-	-	-	-	-	-	-	-	-	-	
吉 見 町	-	-	-	-	-	-	-	-	-	-	-	-	-	-	-	-	-	-	-	-	-	-	
鳩 山 町	6	3	3	3	2	-	1	-	-	-	-	-	-	-	-	-	-	-	-	-	-	-	
ときがわ町	-	-	-	-	-	-	-	-	-	-	-	-	-	-	-	-	-	-	-	-	-	-	
秩父郡																							
横 瀬 町	-	-	-	-	-	-	-	-	-	-	-	-	-	-	-	-	-	-	-	-	-	-	
皆 野 町	1	1	-	1	-	-	-	-	-	-	-	-	-	-	-	-	-	-	-	-	-	-	
長 瀨 町	-	-	-	-	-	-	-	-	-	-	-	-	-	-	-	-	-	-	-	-	-	-	
小 鹿 野 町	4	2	2	2	-	-	2	-	-	-	-	-	-	-	-	-	-	-	-	-	-	-	
東 秩 父 村	-	-	-	-	-	-	-	-	-	-	-	-	-	-	-	-	-	-	-	-	-	-	
児玉郡																							
美 里 町	-	-	-	-	-	-	-	-	-	-	-	-	-	-	-	-	-	-	-	-	-	-	
神 川 町	-	-	-	-	-	-	-	-	-	-	-	-	-	-	-	-	-	-	-	-	-	-	
上 里 町	-	-	-	-	-	-	-	-	-	-	-	-	-	-	-	-	-	-	-	-	-	-	
大里郡																							
寄 居 町	33	8	25	8	16	-	9	-	-	-	-	-	-	-	-	-	-	-	-	-	-	-	
南埼玉郡																							
宮 代 町	34	13	21	13	12	-	9	-	-	-	-	-	-	-	-	-	-	-	-	-	-	-	
北葛飾郡																							
杉 戸 町	709	409	300	408	282	1	17	-	1	-	-	-	-	-	5	2	3	2	2	-	1	-	
松 伏 町	41	18	23	18	18	-	5	-	-	-	-	-	-	-	-	-	-	-	-	-	-	-	

第84表 産業別

区分	総数	A	B	C	D	E	F	G	H	I	J		
		農業, 林業	漁業	鉱業, 採石業, 砂利採取 業	建設業	製造業	電気・ガ ス・熱供 給・水道 業	情報通信 業	運輸業, 郵便業	卸売業, 小売業	金融業, 保険業		
計	4,813	40	-	3	463	1,594	57	58	364	722	59		
男	2,870	29	-	3	415	1,045	52	46	251	341	6		
女	1,943	11	-	-	48	549	5	12	113	381	53		
課程別													
全日制	計	4,512	39	-	3	434	1,507	57	57	326	686	59	
	男	2,675	29	-	3	393	982	52	46	220	318	6	
	女	1,837	10	-	-	41	525	5	11	106	368	53	
定時制	計	301	1	-	-	29	87	-	1	38	36	-	
	男	195	-	-	-	22	63	-	-	31	23	-	
	女	106	1	-	-	7	24	-	1	7	13	-	
学科別													
普通	計	1,888	6	-	1	125	479	22	8	147	320	13	
	男	1,033	2	-	1	115	277	20	7	103	145	2	
	女	855	4	-	-	10	202	2	1	44	175	11	
専門 教育 を 主 と す る 学 科	農業	計	341	28	-	-	17	142	1	-	23	58	2
		男	185	22	-	-	13	79	-	-	19	22	2
	工業	計	1,146	3	-	1	247	521	25	33	80	87	-
		男	1,075	3	-	1	237	497	24	29	75	77	-
	商業	計	749	1	-	-	30	262	7	12	66	144	38
		男	270	1	-	-	19	104	7	5	28	51	2
家庭	計	479	-	-	-	11	158	-	7	38	93	36	
	男	92	-	-	-	-	14	-	-	2	16	-	
看護	計	36	-	-	-	-	3	-	-	2	1	-	
	男	56	-	-	-	-	11	-	-	-	15	-	
福祉	計	-	-	-	-	-	-	-	-	-	-	-	
	男	-	-	-	-	-	-	-	-	-	-	-	
その他	計	21	-	-	-	-	1	-	-	-	1	-	
	男	4	-	-	-	-	-	-	-	-	-	-	
総合	計	17	-	-	-	-	1	-	-	-	1	-	
	男	65	-	-	-	7	6	1	1	4	10	-	
総合	計	37	-	-	-	7	2	-	1	4	6	-	
	男	28	-	-	-	-	4	1	-	-	4	-	
総合	計	511	2	-	1	37	169	1	4	42	86	6	
	男	230	1	-	1	24	83	1	4	20	39	-	
総合	計	281	1	-	-	13	86	-	-	22	47	6	
	女												
県内・県外別													
県内	計	3,322	31	-	2	336	1,274	29	27	214	457	37	
	男	2,006	23	-	2	299	847	26	23	150	214	2	
	女	1,316	8	-	-	37	427	3	4	64	243	35	
県外	計	1,491	9	-	1	127	320	28	31	150	265	22	
	男	864	6	-	1	116	198	26	23	101	127	4	
	女	627	3	-	-	11	122	2	8	49	138	18	

就職者数

K	L	M	N	O	P	Q	R	S	T
不動産業、 物品賃貸業	学術研究、 専門・技術 サービス業	宿泊業、 飲食サービ ス業	生活関連 サービス 業、娯楽業	教育、 学習支援業	医療、 福祉	複合サー ビス事業	サービス 業 (他に分類 されない もの)	公務 (他に分 類される ものを除 く)	左記以外 のもの
33	76	221	199	37	243	42	203	347	52
17	43	88	50	20	48	16	134	237	29
16	33	133	149	17	195	26	69	110	23
33	70	201	181	35	207	42	188	342	45
17	39	76	44	18	36	16	124	233	23
16	31	125	137	17	171	26	64	109	22
-	6	20	18	2	36	-	15	5	7
-	4	12	6	2	12	-	10	4	6
-	2	8	12	-	24	-	5	1	1
11	25	98	128	34	114	18	76	227	36
2	15	35	33	19	27	7	51	155	17
9	10	63	95	15	87	11	25	72	19
3	7	9	12	-	13	5	9	9	3
2	5	-	2	-	5	1	5	7	1
1	2	9	10	-	8	4	4	2	2
9	23	6	9	-	3	-	63	29	7
9	20	3	8	-	3	-	55	27	7
-	3	3	1	-	-	-	8	2	-
7	9	36	18	1	29	15	29	44	1
2	1	11	1	-	1	5	10	21	1
5	8	25	17	1	28	10	19	23	-
-	1	44	1	-	8	-	4	2	-
-	-	28	-	-	-	-	1	1	-
-	1	16	1	-	8	-	3	1	-
-	-	-	-	-	-	-	-	-	-
-	-	-	-	-	-	-	-	-	-
-	-	-	-	-	-	-	-	-	-
-	-	-	-	-	19	-	-	-	-
-	-	-	-	-	4	-	-	-	-
-	-	-	-	-	15	-	-	-	-
1	7	2	5	1	3	1	1	15	-
1	-	2	2	-	-	1	-	11	-
-	7	-	3	1	3	-	1	4	-
2	4	26	26	1	54	3	21	21	5
1	2	9	4	1	8	2	12	15	3
1	2	17	22	-	46	1	9	6	2
21	51	78	128	15	214	37	107	237	27
9	29	33	30	2	46	15	70	167	19
12	22	45	98	13	168	22	37	70	8
12	25	143	71	22	29	5	96	110	25
8	14	55	20	18	2	1	64	70	10
4	11	88	51	4	27	4	32	40	15

第85表 職業別

区分	令和5年 3月	令和6年 3月	B 専門的・ 技術的 職業従事者	C 事務従事者	D 販売従事者	E サービス 職業従事者	F 保安職業 従事者	G 農林漁業従事者		
								1 農林業従事者	2 漁業従事者	
計	5,507	4,813	63	659	603	668	321	41	1	
男	3,212	2,870	37	154	255	227	256	29	1	
女	2,295	1,943	26	505	348	441	65	12	-	
課程別										
計	5,170	4,512	59	634	572	594	312	40	1	
全日制	3,015	2,675	36	143	238	191	249	29	1	
女	2,155	1,837	23	491	334	403	63	11	-	
定時制	337	301	4	25	31	74	9	1	-	
男	197	195	1	11	17	36	7	-	-	
女	140	106	3	14	14	38	2	1	-	
学科別										
普通	2,199	1,888	22	203	308	338	214	4	1	
男	1,175	1,033	13	41	130	112	165	1	1	
女	1,024	855	9	162	178	226	49	3	-	
専門 教育 を 主 と す る 学 科	農業	395	341	1	14	50	39	9	29	-
	男	197	185	1	5	17	10	8	21	-
	女	198	156	-	9	33	29	1	8	-
	工業	1,323	1,146	18	47	35	27	34	4	-
	男	1,189	1,075	16	37	30	25	34	4	-
	女	134	71	2	10	5	2	-	-	-
	商業	876	749	5	305	101	82	30	1	-
	男	338	270	2	49	34	21	23	1	-
	女	538	479	3	256	67	61	7	-	-
	家庭	69	92	-	3	18	56	2	-	-
	男	21	36	-	1	3	28	1	-	-
	女	48	56	-	2	15	28	1	-	-
	看護	-	-	-	-	-	-	-	-	-
	男	-	-	-	-	-	-	-	-	-
女	-	-	-	-	-	-	-	-	-	
福祉	27	21	1	-	1	18	-	-	-	
男	9	4	-	-	-	4	-	-	-	
女	18	17	1	-	1	14	-	-	-	
その他	62	65	10	2	12	10	15	-	-	
男	37	37	2	1	8	3	11	-	-	
女	35	28	8	1	4	7	4	-	-	
総合	計	546	511	6	85	78	98	17	3	-
	男	246	230	3	20	33	24	14	2	-
女	300	281	3	65	45	74	3	1	-	

就 職 者 数

H 生産工程従事者					I 輸送・機械運 転従事者	J 建設・採掘 従事者	K 運搬・清掃等 従事者	L 上記以外の もの	総数のうち（再掲）	
1 製造・加工従事者	2 機械組立従事者	3 整備修理従事者	4 検査従事者	5 その他					職業安定所又は学校 を通じて就職した者	自家・自営業 に就いた者
1,128	248	143	47	32	158	449	199	53	3,870	129
785	216	137	34	20	132	429	128	30	2,254	101
343	32	6	13	12	26	20	71	23	1,616	28
1,050	246	136	46	26	147	431	172	46	3,669	116
726	215	130	33	18	124	412	106	24	2,119	89
324	31	6	13	8	23	19	66	22	1,550	27
78	2	7	1	6	11	18	27	7	201	13
59	1	7	1	2	8	17	22	6	135	12
19	1	-	-	4	3	1	5	1	66	1
409	30	22	8	2	63	125	102	37	1,409	67
264	25	20	5	-	53	120	65	18	715	54
145	5	2	3	2	10	5	37	19	694	13
138	7	-	6	-	15	20	10	3	179	6
76	3	-	4	-	15	18	6	1	91	3
62	4	-	2	-	-	2	4	2	88	3
321	167	114	26	17	51	252	26	7	1,031	30
299	159	111	24	15	47	244	23	7	965	30
22	8	3	2	2	4	8	3	-	66	-
136	14	2	4	8	14	23	23	1	716	7
77	10	2	-	4	11	22	13	1	251	3
59	4	-	4	4	3	1	10	-	465	4
9	2	-	1	-	-	-	1	-	56	-
2	-	-	-	-	-	-	1	-	25	-
7	2	-	1	-	-	-	-	-	31	-
-	-	-	-	-	-	-	-	-	-	-
-	-	-	-	-	-	-	-	-	-	-
-	-	-	-	-	1	-	-	-	21	-
-	-	-	-	-	-	-	-	-	4	-
-	-	-	-	-	1	-	-	-	17	-
6	-	1	-	-	2	5	2	-	36	9
3	-	1	-	-	2	4	2	-	24	3
3	-	-	-	-	-	1	-	-	12	6
109	28	4	2	5	12	24	35	5	422	10
64	19	3	1	1	4	21	18	3	179	8
45	9	1	1	4	8	3	17	2	243	2

第86表 県外就職者数

区分	他 県 へ の 就 職 者 数		
	計	男	女
令和5年3月	1,644	941	703
令和6年3月	1,491	864	627
北海道	5	4	1
青森	1	1	-
岩手	-	-	-
宮城	1	-	1
秋田	-	-	-
山形	2	2	-
福島	10	1	9
茨城	33	22	11
栃木	13	5	8
群馬	69	41	28
千葉	35	21	14
東京都	1,078	623	455
神奈川県	84	59	25
新潟	11	9	2
富山	1	1	-
石川	3	1	2
福井	2	2	-
山梨	-	-	-
長野	4	2	2
岐阜	3	2	1
静岡県	7	5	2
愛知県	24	16	8
三重	1	1	-
滋賀	2	1	1
京都	12	7	5
大阪	36	20	16
兵庫県	11	4	7
奈良	-	-	-
和歌山	-	-	-
鳥取	-	-	-
島根	-	-	-
岡山	6	-	6
広島	8	4	4
山口	-	-	-
徳島	1	-	1
香川	-	-	-
愛媛	1	1	-
高知	-	-	-
福岡	4	4	-
佐賀	-	-	-
長崎	1	1	-
熊本	-	-	-
大分	-	-	-
宮崎	-	-	-
鹿児島	-	-	-
沖縄	2	-	2
その他	20	4	16

第87表 市町村別学校数・学科数

区 分	学 校 数			協 力 校 数	学 科 数						
	総 数	独 立 校	併 置 校		計	普 通	工 業	商 業	家 庭	福 祉	そ の 他
令和5年度	14	10	4	-	18	13	1	1	1	1	1
令和6年度	14	10	4	-	18	13	1	1	1	1	1
うち公立	1	-	1	-	1	1	-	-	-	-	-
私立	13	10	3	-	17	12	1	1	1	1	1
さいたま市	3	1	2	-	3	3	-	-	-	-	-
（北 区）	(1)	-	(1)	-	(1)	(1)	-	-	-	-	-
（大宮区）	1	1	-	-	1	1	-	-	-	-	-
（岩槻区）	1	-	1	-	1	1	-	-	-	-	-
川 越 市	1	1	-	-	2	1	-	1	-	-	-
飯 能 市	3	2	1	-	4	3	-	-	-	1	-
春日部市	1	1	-	-	1	1	-	-	-	-	-
深 谷 市	1	1	-	-	1	-	-	-	-	-	1
越 谷 市	2	2	-	-	2	2	-	-	-	-	-
伊 奈 町	1	-	1	-	1	1	-	-	-	-	-
越 生 町	1	1	-	-	3	1	1	-	1	-	-
杉 戸 町	1	1	-	-	1	1	-	-	-	-	-

注1：北区（ ）内は公立を示す。北区には私立の高等学校（通信制）は設置されていない。

2：「併置校」とは、全日制課程を置く高等学校又は、全日制課程と定時制課程を併置する高等学校に併設されている学校である。

3：「協力校」とは、高等学校通信教育課程第3条により設けられた高等学校である。

第88表 職名別教員数

区 分	総 数			校 長		副 校 長		教 頭		主 幹 教 諭		指 導 教 諭	
	計	男	女	男	女	男	女	男	女	男	女	男	女
本 務 者													
令和5年度	156	121	35	4	1	5	-	8	-	7	1	-	-
令和6年度	164	123	41	4	1	5	-	9	-	9	4	-	-
兼 務 者													
令和5年度	83	46	37	-	-	-	-	-	-	-	-	-	-
令和6年度	76	44	32	-	-	-	-	-	-	-	-	-	-

区 分	教 諭		助 教 諭		養 護 教 諭		養 護 助 教 諭		栄 養 教 諭		講 師	
	男	女	男	女	男	女	男	女	男	女	男	女
本 務 者												
令和5年度	93	26	-	1	-	5	-	-	-	-	4	1
令和6年度	90	28	-	1	-	6	-	-	-	-	6	1
兼 務 者												
令和5年度	2	-	-	-	-	2	-	-	-	-	44	35
令和6年度	2	-	-	-	-	2	-	-	-	-	42	30

第89表 職員数（本務者）

区 分	計			事 務 職 員				実 習 助 手	学 校 図 書 館 事 務 員	技 術 職 員	養 護 職 員 (看 護 師 等)	用 務 員	警 備 員 其 他				
				主 事 ・ 主 事 補 等		そ の 他											
	計	男	女	男	女	男	女	男	女	男	女	男	女				
令和5年度	36	20	16	6	4	12	11	-	1	-	-	-	-	2	-	-	-
令和6年度	40	21	19	5	5	13	13	-	1	-	-	-	-	2	-	1	-

第90表 年齢別生徒数

区 分	総 数			15歳			16歳			17歳		
	計	男	女	計	男	女	計	男	女	計	男	女
令和5年度	6,344	2,969	3,375	1,102	489	613	1,545	698	847	1,691	800	891
令和6年度	7,017	3,269	3,748	1,333	618	715	1,646	734	912	2,039	919	1,120
うち公立	3,430	1,506	1,924	354	132	222	593	230	363	809	331	478
私立	3,587	1,763	1,824	979	486	493	1,053	504	549	1,230	588	642

区 分	18歳			19歳			20～24歳			25～29歳		
	計	男	女	計	男	女	計	男	女	計	男	女
令和5年度	711	330	381	371	179	192	709	378	331	98	52	46
令和6年度	718	342	376	383	189	194	708	382	326	81	43	38
うち公立	527	229	298	319	155	164	650	348	302	76	41	35
私立	191	113	78	64	34	30	58	34	24	5	2	3

区 分	30～39歳			40～49歳			50～59歳			60歳以上		
	計	男	女	計	男	女	計	男	女	計	男	女
令和5年度	61	24	37	34	8	26	12	6	6	10	5	5
令和6年度	56	22	34	30	9	21	13	5	8	10	6	4
うち公立	53	21	32	29	9	20	12	4	8	8	6	2
私立	3	1	2	1	-	1	1	1	-	2	-	2

第91表 修業年限別通信制を置く学校数・入学状況及び生徒数

区 分	修 業 年 限 3 年						
	学校数	前年度間入学者			生徒数		
		計	男	女	計	男	女
令和5年度	14	1,465	698	767	3,460	1,669	1,791
令和6年度	14	1,716	814	902	3,841	1,840	2,001

区 分	修 業 年 限 4 年						
	学校数	前年度間入学者			生徒数		
		計	男	女	計	男	女
令和5年度	1	742	313	429	2,884	1,300	1,584
令和6年度	1	941	390	551	3,176	1,429	1,747

区 分	(単 位 制 課 程) 修 業 年 限 3 年						
	学校数	前年度間入学者			生徒数		
		計	男	女	計	男	女
令和5年度	13	1,406	664	742	3,288	1,570	1,718
令和6年度	14	1,666	781	885	3,701	1,754	1,947

第92表 学科別状況別卒業生数

区 分	総 数			普 通		工 業		家 庭		福 祉		そ の 他			
	計	男	女	男	女	男	女	男	女	男	女	男	女		
卒業生総数	1,534	680	854	628	821	17	1	10	11	12	13	13	8		
A 大学等進学者 (就職進学者を含む)	計	298	136	162	131	161	-	-	-	-	-	1	5	-	
	大 学 (学部)	241	121	120	117	119	-	-	-	-	-	1	4	-	
	短期大学 (本科)	31	4	27	4	27	-	-	-	-	-	-	-	-	
	大学・短期大学の 通信教育部	26	11	15	10	15	-	-	-	-	-	-	1	-	
	大学・短期大学 (別 科)	-	-	-	-	-	-	-	-	-	-	-	-	-	
	高等学校 (専攻科) 特別支援学校高等部 (専攻科)	-	-	-	-	-	-	-	-	-	-	-	-	-	
B 専修学校 (専門課程) 進学者 (就職進学者を含む)	359	157	202	123	181	14	1	7	7	10	10	3	3		
C 専修学校等入学者 (就職して 入学した者を含む)	計	12	4	8	4	8	-	-	-	-	-	-	-		
	専 修 学 校 (一 般 課 程) 等	-	-	-	-	-	-	-	-	-	-	-	-		
	各 種 学 校	12	4	8	4	8	-	-	-	-	-	-	-		
D 公共職業能力開発施設等入学者 (就職して入学した者を含む)	4	1	3	1	3	-	-	-	-	-	-	-	-		
E 就職者等 (上記A・B・ C・Dを除く)	計	423	190	233	178	223	3	-	3	4	1	1	5	5	
	自 営 業 主 等	7	5	2	4	2	1	-	-	-	-	-	-	-	
	常用労働者	無期雇用 労働者	198	102	96	95	91	2	-	3	2	1	1	1	2
		有期雇用 労働者	72	26	46	22	41	-	-	-	2	-	-	4	3
	臨 時 労 働 者	146	57	89	57	89	-	-	-	-	-	-	-	-	
上記A・B・C・Dのうち就職している者 (再掲)	-	-	-	-	-	-	-	-	-	-	-	-	-		
上記E有期雇用労働者のうち雇用契約期間が一年以上、かつフルタイム勤務相当の者 (再掲)	12	2	10	2	8	-	-	-	2	-	-	-	-		
F 上 記 以 外 の 者	438	192	246	191	245	-	-	-	-	1	1	-	-		
G 不 詳 ・ 死 亡	-	-	-	-	-	-	-	-	-	-	-	-	-		
A の 進 学 率 (%)	19.4	20.0	19.0	20.9	19.6	-	-	-	-	-	-	7.7	38.5	-	
通信教育部への進学者を除く進学率 (%)	17.7	18.4	17.2	19.3	17.8	-	-	-	-	-	-	7.7	30.8	-	
卒業生に占める就職者の割合 (%)	14.1	16.0	12.6	16.1	12.3	17.6	-	30.0	36.4	8.3	7.7	7.7	25.0		

第93表 産業別就職者数

区 分	総 数			普 通		工 業		家 庭		福 祉		そ の 他	
	計	男	女	男	女	男	女	男	女	男	女	男	女
令和5年3月	228	124	104	110	93	2	-	6	5	5	3	1	3
令和6年3月	217	109	108	101	101	3	-	3	4	1	1	1	2
A 農業、林業	-	-	-	-	-	-	-	-	-	-	-	-	-
B 漁業	-	-	-	-	-	-	-	-	-	-	-	-	-
C 鉱業、採石業、砂利採取業	-	-	-	-	-	-	-	-	-	-	-	-	-
D 建設業	20	17	3	17	3	-	-	-	-	-	-	-	-
E 製造業	46	29	17	28	17	-	-	1	-	-	-	-	-
F 電気・ガス・熱供給・水道業	4	3	1	3	1	-	-	-	-	-	-	-	-
G 情報通信業	5	4	1	4	1	-	-	-	-	-	-	-	-
H 運輸業、郵便業	21	12	9	12	9	-	-	-	-	-	-	-	-
I 卸売業、小売業	29	12	17	12	16	-	-	-	1	-	-	-	-
J 金融業・保険業	1	-	1	-	1	-	-	-	-	-	-	-	-
K 不動産業、物品賃貸業	3	3	-	3	-	-	-	-	-	-	-	-	-
L 学術研究、専門・技術サービス業	-	-	-	-	-	-	-	-	-	-	-	-	-
M 宿泊業、飲食サービス業	18	6	12	4	12	-	-	2	-	-	-	-	-
N 生活関連サービス業、娯楽業	18	3	15	1	13	-	-	-	-	1	-	1	2
O 教育、学習支援業	1	-	1	-	1	-	-	-	-	-	-	-	-
P 医療、福祉	33	7	26	7	24	-	-	-	1	-	1	-	-
Q 複合サービス業	-	-	-	-	-	-	-	-	-	-	-	-	-
R サービス業（他に分類されないもの）	9	7	2	6	2	1	-	-	-	-	-	-	-
S 公務（他に分類されるものを除く）	2	2	-	1	-	1	-	-	-	-	-	-	-
T 上記以外のもの	7	4	3	3	1	1	-	-	2	-	-	-	-

第94表 職業別就職者数

区 分	総 数			普 通		工 業		家 庭		福 祉		そ の 他	
	計	男	女	男	女	男	女	男	女	男	女	男	女
令和5年3月	228	124	104	110	93	2	-	6	5	5	3	1	3
令和6年3月	217	109	108	101	101	3	-	3	4	1	1	1	2
B 専門的・技術的職業従事者	2	2	-	2	-	-	-	-	-	-	-	-	-
C 事務従事者	16	5	11	5	11	-	-	-	-	-	-	-	-
D 販売従事者	37	11	26	10	25	-	-	1	1	-	-	-	-
E サービス職業従事者	59	16	43	15	40	-	-	-	-	-	1	1	2
F 保安職業従事者	6	5	1	5	1	-	-	-	-	-	-	-	-
G 農林漁業従事者（農林業従事者）	-	-	-	-	-	-	-	-	-	-	-	-	-
H 生産工程従事者	49	31	18	26	17	2	-	2	1	1	-	-	-
I 輸送・機械運転従事者	7	7	-	7	-	-	-	-	-	-	-	-	-
J 建設・採掘従事者	13	13	-	13	-	-	-	-	-	-	-	-	-
K 運搬・清掃等従事者	21	15	6	15	6	-	-	-	-	-	-	-	-
L 上記以外のもの	7	4	3	3	1	1	-	-	2	-	-	-	-

第95表 設置者別学校数

区 分		総数	本校	分校
令和5年度		1	1	-
令和6年度		2	2	-
国立		-	-	-
公立	計	1	1	-
	県立	-	-	-
	市立	1	1	-
	町立	-	-	-
	村立	-	-	-
私立		1	1	-

第96表 本務者のうち教務主任等の数

区 分		令和5年度	令和6年度	国立	公立	私立
教 務 主 任		1	2	-	1	1
学 年 主 任		3	4	-	3	1
保 健 主 事		1	2	-	1	1
生 活 指 導 主 事		1	2	-	1	1
進 路 指 導 主 事		1	2	-	1	1
司 書 教 諭		1	1	-	1	-
舎 監		-	-	-	-	-
特別支援 学級担当 教員	特別支援学校教諭 免許状所有者	-	-	-	-	-
	特別支援学校教諭 免許状非所有者	-	-	-	-	-
産休代替 教職員	副校長・教頭・主任教諭・ 指導教諭・教諭・助教諭・講師	-	-	-	-	-
	養護教諭・養護助教諭・ 栄養教諭	-	-	-	-	-
	事 務 職 員	-	-	-	-	-
	学 校 栄 養 職 員	-	-	-	-	-
育児休業 代替教員	副校長・教頭・主任教諭・ 指導教諭・教諭・助教諭・講師	2	3	-	3	-
	養護教諭・養護助教諭・ 栄養教諭	-	-	-	-	-

第97表 類型別学校数

区分	総 数			国立	公立		私立
	計	本校	分校	本校	本校	分校	本校
保健主事のいる学校	2	2	-	-	1	-	1
本務養護教員のいる学校	1	1	-	-	1	-	-
本務栄養教諭のいる学校	-	-	-	-	-	-	-
本務事務職員のいる学校	2	2	-	-	1	-	1
負担法による事務職員のいる学校	1	1	-	-	1	-	-
複式学級のある学校	-	-	-	-	-	-	-
複式学級のみのある学校	-	-	-	-	-	-	-
特別支援学級のある学校	-	-	-	-	-	-	-
特別支援学級のみのある学校	-	-	-	-	-	-	-
学校医のいる学校	2	2	-	-	1	-	1
学校歯科医のいる学校	2	2	-	-	1	-	1
学校薬剤師のいる学校	2	2	-	-	1	-	1

第98表 市町村別学年別生徒数

(前期課程)

区 分	総 数			1 学 年			2 学 年			3 学 年		
	計	男	女	計	男	女	計	男	女	計	男	女
令和5年度	473	236	237	160	80	80	158	79	79	155	77	78
令和6年度	865	470	395	550	312	238	157	79	78	158	79	79
国立	-	-	-	-	-	-	-	-	-	-	-	-
公立	475	238	237	160	80	80	157	79	78	158	79	79
私立	390	232	158	390	232	158	-	-	-	-	-	-

(後期課程)

区 分	総 数			1 学 年			2 学 年			3 学 年		
	計	男	女	計	男	女	計	男	女	計	男	女
令和5年度	305	153	152	155	77	78	150	76	74	-	-	-
令和6年度	450	224	226	152	77	75	153	74	79	145	73	72
国立	-	-	-	-	-	-	-	-	-	-	-	-
公立	450	224	226	152	77	75	153	74	79	145	73	72
私立	-	-	-	-	-	-	-	-	-	-	-	-

第99表 職名別教員数

区 分		本 務 者				
		令和5年度	令和6年度	国立	公立	私立
総 数	計	73	120	-	97	23
	男	42	79	-	62	17
	女	31	41	-	35	6
校 長	男	1	2	-	1	1
	女	-	-	-	-	-
副 校 長	男	1	2	-	1	1
	女	-	-	-	-	-
教 頭	男	1	2	-	2	-
	女	-	-	-	-	-
主 幹 教 諭	男	1	4	-	1	3
	女	-	1	-	1	-
指 導 教 諭	男	-	-	-	-	-
	女	-	-	-	-	-
教 諭	男	38	68	-	56	12
	女	29	38	-	32	6
助 教 諭	男	-	1	-	1	-
	女	-	-	-	-	-
養 護 教 諭	男	-	-	-	-	-
	女	1	1	-	1	-
養 護 助 教 諭	男	-	-	-	-	-
	女	1	1	-	1	-
栄 養 教 諭	男	-	-	-	-	-
	女	-	-	-	-	-
講 師	男	-	-	-	-	-
	女	-	-	-	-	-

区 分		兼 務 者				
		令和5年度	令和6年度	国立	公立	私立
総 数	計	14	13	-	7	6
	男	10	8	-	3	5
	女	4	5	-	4	1
校 長	男	-	-	-	-	-
	女	-	-	-	-	-
副 校 長	男	-	1	-	-	1
	女	-	-	-	-	-
教 頭	男	-	-	-	-	-
	女	-	-	-	-	-
主 幹 教 諭	男	-	-	-	-	-
	女	-	-	-	-	-
指 導 教 諭	男	-	-	-	-	-
	女	-	-	-	-	-
教 諭	男	7	3	-	-	3
	女	-	-	-	-	-
助 教 諭	男	-	-	-	-	-
	女	-	-	-	-	-
養 護 教 諭	男	-	-	-	-	-
	女	-	-	-	-	-
養 護 助 教 諭	男	-	-	-	-	-
	女	-	-	-	-	-
栄 養 教 諭	男	-	-	-	-	-
	女	-	-	-	-	-
講 師	男	3	4	-	3	1
	女	4	5	-	4	1

第100表 職員数（本務者）

区 分		令和5年度	令和6年度	国立	公立	私立	
総 数	計	7	10	-	7	3	
	男	3	5	-	3	2	
	女	4	5	-	4	1	
負担法による者 (公立)	事務職員	男	-	-	-	-	
		女	1	1	-	1	-
	学校栄養職員	男	-	-	-	-	
		女	1	1	-	1	-
	事務職員	男	3	4	-	3	1
		女	-	1	-	-	1
	実習助手	男	-	-	-	-	
		女	1	1	-	1	-
	学校図書館事務	男	-	-	-	-	
		女	1	1	-	1	-
	技術職員	男	-	-	-	-	
		女	-	-	-	-	-
	養護職員 (看護師等)	男	-	-	-	-	
		女	-	-	-	-	-
	学校栄養職員	男	-	-	-	-	
		女	-	-	-	-	-
	学校給食調理従事員	男	-	-	-	-	
		女	-	-	-	-	-
	用務員	男	-	-	-	-	
		女	-	-	-	-	-
	警備員・その他	男	-	1	-	-	1
		女	-	-	-	-	-

第101表 学校医等の数

区 分	学校医	学校歯科医	学校薬剤師
令和5年度	4	2	1
令和6年度	5	3	2
国 立	-	-	-
公 立	4	2	1
私 立	1	1	1

第102表 本務教員のうち理由別休職等教員数（再掲）

区 分	計	組合事務専 従者	職務上負傷 疾病	その他	育児休業	介護休業
令和5年度	2	-	-	-	2	-
令和6年度	4	-	-	1	3	-
国 立	-	-	-	-	-	-
公 立	3	-	-	-	3	-
私 立	1	-	-	1	-	-

第103表 外国人生徒数・帰国生徒数

区 分	外国人生徒数	帰国生徒数
令和5年度	10	-
令和6年度	17	-
国 立	-	-
公 立	-	-
私 立	17	-

第104表 設置者別学校数

区分		計	本校	分校
令和5年度		56	44	12
令和6年度		59	44	15
国立		1	1	-
公立	県立	53	38	15
	市立	4	4	-
私立		1	1	-

第105表 幼・小・中・高等部別学校数

区分		幼稚部	小学部	中学部	高等部
国立	本校	-	1	1	1
公立	本校	3	37	37	38
	分校	-	2	2	13
私立	本校	-	-	1	1

第106表 障害種別学校数

区分	総数	視覚障害	聴覚障害	知的障害	肢体不自由	病弱・身体虚弱	知的と肢体	肢体と病弱
総数	59	1	2	42	7	3	3	1
国立	1	-	-	1	-	-	-	-
公立	県立	53	1	2	38	6	3	2
	市立	4	-	-	2	1	-	1
私立	1	-	-	1	-	-	-	-

第107表 幼・小・中・高等部別学級数

区分		計	国立	公立	私立	
幼稚部	計	19	-	19	-	
	同一年齢編制	18	-	18	-	
	複数年齢編制	1	-	1	-	
小学部	計	908	3	905	-	
	単式学級	853	-	853	-	
	複式学級	55	3	52	-	
	重複障害学級(再掲)	393	-	393	-	
中学部	計	509	3	504	2	
	単式学級	490	3	487	-	
	複式学級	19	-	17	2	
	重複障害学級(再掲)	223	-	223	-	
高等部	計	676	3	670	3	
	本科	小計	667	3	662	2
		単式学級	657	3	654	-
		複式学級	10	-	8	2
	専攻科別科	専攻科	9	-	8	1
		別科	-	-	-	-
	重複障害学級(再掲)	239	-	239	-	

第108表 学年別在学者数

区 分		総 数			国 立			公 立			私 立			
		計	男	女	計	男	女	計	男	女	計	男	女	
計		9,036	6,144	2,892	56	40	16	8,963	6,087	2,876	17	17	-	
幼 稚 部		49	27	22	-	-	-	49	27	22	-	-	-	
小 学 部	計	3,406	2,383	1,023	16	13	3	3,390	2,370	1,020	-	-	-	
	1 学 年	584	415	169	3	3	-	581	412	169	-	-	-	
	2 学 年	675	479	196	2	1	1	673	478	195	-	-	-	
	3 学 年	558	397	161	2	1	1	556	396	160	-	-	-	
	4 学 年	553	375	178	3	3	-	550	372	178	-	-	-	
	5 学 年	530	375	155	3	3	-	527	372	155	-	-	-	
中 学 部	計	1,931	1,296	635	18	12	6	1,906	1,277	629	7	7	-	
	1 学 年	698	461	237	6	5	1	690	454	236	2	2	-	
	2 学 年	616	408	208	6	4	2	606	400	206	4	4	-	
	3 学 年	617	427	190	6	3	3	610	423	187	1	1	-	
高 等 部	計	3,650	2,438	1,212	22	15	7	3,618	2,413	1,205	10	10	-	
	本 科	小計	3,623	2,418	1,205	22	15	7	3,593	2,395	1,198	8	8	-
		1 学 年	1,254	866	388	8	6	2	1,243	857	386	3	3	-
		2 学 年	1,227	812	415	6	3	3	1,217	805	412	4	4	-
	専 攻 科	小計	27	20	7	-	-	-	25	18	7	2	2	-
		1 学 年	11	9	2	-	-	-	9	7	2	2	2	-
		2 学 年	12	8	4	-	-	-	12	8	4	-	-	-
	3 学 年	4	3	1	-	-	-	4	3	1	-	-	-	

第109表 年齢別在学者数

区 分		総 数			国 立			公 立			私 立			
		計	男	女	計	男	女	計	男	女	計	男	女	
幼 稚 部	計	49	27	22	-	-	-	49	27	22	-	-	-	
	3 歳	13	10	3	-	-	-	13	10	3	-	-	-	
	4 歳	19	10	9	-	-	-	19	10	9	-	-	-	
	5 歳	17	7	10	-	-	-	17	7	10	-	-	-	
小 学 部	計	3,406	2,383	1,023	16	13	3	3,390	2,370	1,020	-	-	-	
	6～11歳	3,405	2,382	1,023	16	13	3	3,389	2,369	1,020	-	-	-	
	12～14歳	1	1	-	-	-	-	1	1	-	-	-	-	
	15歳以上	-	-	-	-	-	-	-	-	-	-	-	-	
中 学 部	計	1,931	1,296	635	18	12	6	1,906	1,277	629	7	7	-	
	12～14歳	1,930	1,296	634	18	12	6	1,905	1,277	628	7	7	-	
	15歳以上	1	-	1	-	-	-	1	-	1	-	-	-	
高 等 部	計	3,650	2,438	1,212	22	15	7	3,618	2,413	1,205	10	10	-	
	本 科	小計	3,623	2,418	1,205	22	15	7	3,593	2,395	1,198	8	8	-
		15～17歳	3,618	2,413	1,205	22	15	7	3,588	2,390	1,198	8	8	-
		18歳以上	5	5	-	-	-	-	5	5	-	-	-	-
	専 攻 科	小計	27	20	7	-	-	-	25	18	7	2	2	-
18～20歳		12	10	2	-	-	-	10	8	2	2	2	-	
21歳以上		15	10	5	-	-	-	15	10	5	-	-	-	

第110表 障害種別学級数及び在学者数

区 分	学 級 数							
	総 数	幼稚部	小学部	中学部	高等部	うち訪問教育学級（再掲）		
						小学部	中学部	高等部
計	2,112	19	908	509	676	39	21	10
視覚障害	16	1	2	3	10	-	-	-
聴覚障害	39	8	16	6	9	-	-	-
知的障害	1,100	-	449	248	403	-	-	-
肢体不自由	53	-	27	11	15	-	-	-
病弱・身体虚弱	39	-	21	18	-	7	3	-
視覚障害と聴覚障害	-	-	-	-	-	-	-	-
視覚障害と知的障害	9	-	1	3	5	-	-	-
視覚障害と肢体不自由	1	-	-	1	-	-	-	-
視覚障害と病弱・身体虚弱	2	-	-	-	2	-	-	-
聴覚障害と知的障害	17	2	3	7	5	-	-	-
聴覚障害と肢体不自由	-	-	-	-	-	-	-	-
聴覚障害と病弱・身体虚弱	-	-	-	-	-	-	-	-
知的障害と肢体不自由	400	-	187	104	109	32	15	10
知的障害と病弱・身体虚弱	150	-	78	37	35	-	-	-
肢体不自由と病弱・身体虚弱	4	-	3	1	-	-	1	-
視覚障害と聴覚障害と知的障害	3	-	1	1	1	-	-	-
視覚障害と聴覚障害と肢体不自由	-	-	-	-	-	-	-	-
視覚障害と聴覚障害と病弱・身体虚弱	-	-	-	-	-	-	-	-
視覚障害と知的障害と肢体不自由	32	1	14	8	9	-	-	-
視覚障害と知的障害と病弱・身体虚弱	6	-	2	3	1	-	-	-
視覚障害と肢体不自由と病弱・身体虚弱	-	-	-	-	-	-	-	-
聴覚障害と知的障害と肢体不自由	20	2	10	4	4	-	-	-
聴覚障害と知的障害と病弱・身体虚弱	14	1	4	6	3	-	-	-
聴覚障害と肢体不自由と病弱・身体虚弱	-	-	-	-	-	-	-	-
知的障害と肢体不自由と病弱・身体虚弱	158	-	69	36	53	-	2	-
視覚障害のみ無し	14	1	7	1	5	-	-	-
聴覚障害のみ無し	18	1	5	7	5	-	-	-
知的障害のみ無し	-	-	-	-	-	-	-	-
肢体不自由のみ無し	1	-	-	-	1	-	-	-
病弱・身体虚弱のみ無し	8	2	3	2	1	-	-	-
全てあり	8	-	6	2	-	-	-	-

区 分	在 学 者 数							
	総 数	幼稚部	小学部	中学部	高等部	うち訪問教育学級（再掲）		
						小学部	中学部	高等部
計	9,036	49	3,406	1,931	3,650	87	40	18
視覚障害	52	1	6	5	40	-	-	-
聴覚障害	159	30	66	22	41	-	-	-
知的障害	6,491	-	2,265	1,276	2,950	-	-	-
肢体不自由	96	-	50	15	31	-	-	-
病弱・身体虚弱	93	-	37	56	-	10	5	-
視覚障害と聴覚障害	-	-	-	-	-	-	-	-
視覚障害と知的障害	21	-	3	10	8	-	-	-
視覚障害と肢体不自由	1	-	-	1	-	-	-	-
視覚障害と病弱・身体虚弱	2	-	-	-	2	-	-	-
聴覚障害と知的障害	36	2	9	14	11	-	-	-
聴覚障害と肢体不自由	-	-	-	-	-	-	-	-
聴覚障害と病弱・身体虚弱	-	-	-	-	-	-	-	-
知的障害と肢体不自由	997	-	457	264	276	77	30	18
知的障害と病弱・身体虚弱	358	-	190	88	80	-	-	-
肢体不自由と病弱・身体虚弱	9	-	8	1	-	-	1	-
視覚障害と聴覚障害と知的障害	6	-	2	2	2	-	-	-
視覚障害と聴覚障害と肢体不自由	-	-	-	-	-	-	-	-
視覚障害と聴覚障害と病弱・身体虚弱	-	-	-	-	-	-	-	-
視覚障害と知的障害と肢体不自由	80	2	37	19	22	-	-	-
視覚障害と知的障害と病弱・身体虚弱	15	-	3	9	3	-	-	-
視覚障害と肢体不自由と病弱・身体虚弱	-	-	-	-	-	-	-	-
聴覚障害と知的障害と肢体不自由	53	2	30	9	12	-	-	-
聴覚障害と知的障害と病弱・身体虚弱	33	3	10	13	7	-	-	-
聴覚障害と肢体不自由と病弱・身体虚弱	-	-	-	-	-	-	-	-
知的障害と肢体不自由と病弱・身体虚弱	407	-	179	94	134	-	4	-
視覚障害のみ無し	35	2	19	3	11	-	-	-
聴覚障害のみ無し	48	2	12	20	14	-	-	-
知的障害のみ無し	-	-	-	-	-	-	-	-
肢体不自由のみ無し	3	-	-	-	3	-	-	-
病弱・身体虚弱のみ無し	21	5	7	6	3	-	-	-
全てあり	20	-	16	4	-	-	-	-

第111表 職名別教員数

区 分		総数			校長		副校長		教頭		主幹教諭		指導教諭	
		計	男	女	男	女	男	女	男	女	男	女	男	女
令和5年度	本務者	4,666	1,972	2,694	33	10	2	-	73	21	19	7	-	-
	兼務者	474	149	325	1	-	-	-	-	1	-	-	-	-
令和6年度	本務者	4,795	2,003	2,792	34	9	1	2	72	21	17	9	-	-
	兼務者	528	178	350	1	-	-	-	-	-	-	-	-	-

区 分		教諭		助教諭		養護教諭		養護助教諭		栄養教諭		講師	
		男	女	男	女	男	女	男	女	男	女	男	女
令和5年度	本務者	1,776	2,443	16	46	-	95	-	2	2	15	51	55
	兼務者	38	48	-	1	-	1	-	-	-	-	110	274
令和6年度	本務者	1,796	2,514	26	68	-	96	-	4	2	16	55	53
	兼務者	33	35	2	1	-	1	-	-	-	-	142	313

第112表 職名別職員数（本務者）

区 分		総数			負担法による者（公立）					
					事務職員		寄宿舎指導員		学校栄養職員	
		計	男	女	男	女	男	女	男	女
令和5年度		499	200	299	92	112	33	35	-	23
令和6年度		505	206	299	94	113	33	34	-	22

区 分		その他の者									
		事務職員		技術職員		寄宿舎指導員		実習助手		養護職員	
		男	女	男	女	男	女	男	女	男	女
令和5年度		-	1	-	-	9	7	34	61	-	8
令和6年度		1	1	-	-	8	9	38	61	-	8

区 分		その他の者							
		学校栄養職員		学校給食調理従事員		用務員		その他警備員・	
		男	女	男	女	男	女	男	女
令和5年度		-	-	7	18	14	2	11	32
令和6年度		-	-	5	19	15	1	12	31

第 1 1 3 表 本務教職員のうち教務主任等の数

区 分		令和 5 年度	令和 6 年度	国 立	公 立	私 立
部 主 事		114	116	3	111	2
特別支援学校教諭免許状所有者 (教諭・助教諭のうち)		3,101	3,287	24	3,260	3
教 務 主 任		47	53	1	51	1
学 年 主 任		407	411	-	411	-
保 健 主 事		54	58	1	56	1
生 徒 指 導 主 事		55	58	1	56	1
進 路 指 導 主 事		56	58	1	56	1
学 科 主 任		8	15	-	15	-
農 場 長		1	2	-	2	-
寮 務 主 任		3	3	-	3	-
自 立 活 動 担 当 教 員		77	82	-	82	-
司 書 教 諭		95	92	-	92	-
舎 監		18	16	-	15	1
産 休 代 替 教 職 員	副校長・教頭・主幹教諭・指導 教諭・教諭・助教諭・講師	33	38	1	37	-
	養護教諭・養護助教諭・栄養教諭	1	-	-	-	-
	事務職員	-	2	-	2	-
	寄宿舎指導員	1	-	-	-	-
	学校栄養職員	-	-	-	-	-
	実習助手	-	-	-	-	-
育 児 休 業 代 替 教 職 員	副校長・教頭・主幹教諭・指導 教諭・教諭・助教諭・講師	172	169	-	169	-
	養護教諭・養護助教諭・栄養教諭	4	3	-	3	-
	寄宿舎指導員	-	-	-	-	-
	実習助手	1	1	-	1	-

第 1 1 4 表 本務教員のうち理由別休職等教員数 (再掲)

区 分	計	組合事務専従者	職務上負傷疾病者	その他	育児休業	介護休業
令和 5 年度	214	2	-	29	181	2
令和 6 年度	210	2	-	26	182	-
うち国立	1	-	-	-	1	-
公立	209	2	-	26	181	-
私立	-	-	-	-	-	-

第115表 市町村別学校医等の数

区 分	学校医	学校歯科医	学校薬剤師	区 分	学校医	学校歯科医	学校薬剤師
令和5年度	223	59	55	三 郷 市	8	2	2
令和6年度	237	65	59	蓮 田 市	6	2	1
うち国立	5	2	1	坂 戸 市	3	1	1
公立	231	62	57	幸 手 市	-	-	-
私立	1	1	1	鶴ヶ島市	-	-	-
さいたま市	43	14	11	日 高 市	5	1	1
(西 区)	12	4	3	吉 川 市	-	-	-
(北 区)	8	3	2	ふじみ野市	-	-	-
(大宮区)	-	-	-	白 岡 市	4	1	1
(見沼区)	4	1	1	北足立郡			
(中央区)	3	1	1	伊 奈 町	3	1	1
(桜 区)	4	1	1	入間郡			
(浦和区)	-	-	-	三 芳 町	-	-	-
(南 区)	-	-	-	毛 呂 山 町	3	1	1
(緑 区)	8	3	2	越 生 町	-	-	-
(岩槻区)	4	1	1	比企郡			
川 越 市	15	4	4	滑 川 町	-	-	-
熊 谷 市	5	3	1	嵐 山 町	4	1	1
川 口 市	9	2	2	小 川 町	-	-	-
行 田 市	4	1	1	川 島 町	5	1	1
秩 父 市	6	2	2	吉 見 町	-	-	-
所 沢 市	8	2	2	鳩 山 町	-	-	-
飯 能 市	-	-	-	ときがわ町	-	-	-
加 須 市	4	1	1	秩父郡			
本 庄 市	4	1	1	横 瀬 町	-	-	-
東 松 山 市	4	1	1	皆 野 町	-	-	-
春 日 部 市	4	1	1	長 瀨 町	-	-	-
狭 山 市	8	2	2	小 鹿 野 町	-	-	-
羽 生 市	4	1	1	東 秩 父 村	-	-	-
鴻 巣 市	-	-	-	児玉郡			
深 谷 市	4	1	1	美 里 町	-	-	-
上 尾 市	12	3	3	神 川 町	-	-	-
草 加 市	8	2	2	上 里 町	-	-	-
越 谷 市	8	2	2	大里郡			
蕨 市	-	-	-	寄 居 町	-	-	-
戸 田 市	4	1	1	南埼玉郡			
入 間 市	4	1	1	宮 代 町	8	2	2
朝 霞 市	-	-	-	北葛飾郡			
志 木 市	-	-	-	杉 戸 町	-	-	-
和 光 市	9	2	2	松 伏 町	4	1	1
新 座 市	4	1	1				
桶 川 市	-	-	-	[再 掲]			
久 喜 市	4	1	1	(国 立)			
北 本 市	4	1	1	さいたま市	5	2	1
八 潮 市	-	-	-	(私 立)			
富 士 見 市	5	1	1	秩 父 市	1	1	1

第116表 特別支援学校 中学部の状況別卒業生数

区分	卒業生数	高等学校等進学者	専修学校(専門課程)進学者	専修学校(一般課程)等入学者	公共職業能力開発施設等入学者	就職者等			左記有期雇用労働者のうち雇用契約期間が一年以上、かつフルタイム勤務相当の者(再掲)	左記以外の者	不詳・死亡	高等学校等進学者のうち他県への進学者(再掲)	高等学校等進学率(%)	卒業者に占める就職者の割合(%)
						自営業主等・無期雇用労働者	有期雇用労働者	臨時労働者						
総数	計	570	567	-	-	-	-	-	-	3	-	10	99.5	-
	男	394	394	-	-	-	-	-	-	-	-	6	100.0	-
	女	176	173	-	-	-	-	-	-	3	-	4	98.3	-
視覚障害	計	9	9	-	-	-	-	-	-	-	-	-	100.0	-
	男	5	5	-	-	-	-	-	-	-	-	-	100.0	-
	女	4	4	-	-	-	-	-	-	-	-	-	100.0	-
聴覚障害	計	19	18	-	-	-	-	-	-	1	-	5	94.7	-
	男	12	12	-	-	-	-	-	-	-	-	3	100.0	-
	女	7	6	-	-	-	-	-	-	1	-	2	85.7	-
知的障害	計	448	446	-	-	-	-	-	-	2	-	4	99.6	-
	男	326	326	-	-	-	-	-	-	-	-	2	100.0	-
	女	122	120	-	-	-	-	-	-	2	-	2	98.4	-
肢不自由	計	92	92	-	-	-	-	-	-	-	-	1	100.0	-
	男	50	50	-	-	-	-	-	-	-	-	1	100.0	-
	女	42	42	-	-	-	-	-	-	-	-	-	100.0	-
病弱・身体虚弱	計	2	2	-	-	-	-	-	-	-	-	-	100.0	-
	男	1	1	-	-	-	-	-	-	-	-	-	100.0	-
	女	1	1	-	-	-	-	-	-	-	-	-	100.0	-

第117表 特別支援学校 高等部の状況別卒業生数

区分	卒業生数	大学等進学者	専修学校(専門課程)進学者	専修学校(一般課程)等入学者	公共職業能力開発施設等入学者	就職者等			左記有期雇用労働者のうち雇用契約期間が一年以上、かつフルタイム勤務相当の者(再掲)	左記以外の者	不詳・死亡	左記以外の者のうち社会福祉施設等入所・通所者(再掲)	大学等進学率(%)	卒業者に占める就職者の割合(%)	
						自営業主等・無期雇用労働者	有期雇用労働者	臨時労働者							
総数	計	1,159	16	2	-	6	66	269	-	118	800	-	753	1.4	15.9
	男	777	10	1	-	4	47	195	-	86	520	-	492	1.3	17.1
	女	382	6	1	-	2	19	74	-	32	280	-	261	1.6	13.4
うち国立	計	8	-	-	-	-	-	2	-	-	6	-	6	-	-
	公立	1,148	14	2	-	6	66	267	-	118	793	-	746	1.2	16.0
	私立	3	2	-	-	-	-	-	-	-	1	-	1	66.7	-
視覚障害	計	10	2	-	-	-	-	-	-	-	8	-	7	20.0	-
	男	5	1	-	-	-	-	-	-	-	4	-	4	20.0	-
	女	5	1	-	-	-	-	-	-	-	4	-	3	20.0	-
聴覚障害	計	22	9	1	-	1	7	-	-	-	4	-	3	40.9	31.8
	男	12	6	-	-	1	3	-	-	-	2	-	1	50.0	25.0
	女	10	3	1	-	-	4	-	-	-	2	-	2	30.0	40.0
知的障害	計	1,029	3	1	-	5	57	268	-	117	695	-	650	0.3	16.9
	男	694	2	1	-	3	42	194	-	85	452	-	425	0.3	18.3
	女	335	1	-	-	2	15	74	-	32	243	-	225	0.3	14.0
肢体不自由	計	97	2	-	-	-	2	1	-	1	92	-	92	2.1	3.1
	男	65	1	-	-	-	2	1	-	1	61	-	61	1.5	4.6
	女	32	1	-	-	-	-	-	-	-	31	-	31	3.1	-
病弱・身体虚弱	計	1	-	-	-	-	-	-	-	-	1	-	1	-	-
	男	1	-	-	-	-	-	-	-	-	1	-	1	-	-
	女	-	-	-	-	-	-	-	-	-	-	-	-	-	-

注1：「卒業者に占める就職者の割合」とは、卒業者のうち「自営業主等・無期雇用労働者」+「左記有期雇用労働者のうち雇用契約期間が一年以上、かつフルタイム勤務相当の者(再掲)」の占める比率をいう。
 注2：「左記以外の者」とは、進学も就職もしていない者である(外国の大学等に入学した者、家事手伝いなど)。

第118表 設置者別生徒数別学校数

区 分	総 数	国 立	公 立	私 立						
				計	学 校 法人立	準学校 法人立	財 団 法人立	社 団 法人立	その他の 法人立	個人立
令 和 5 年 度	105	2	5	98	30	44	-	14	7	3
令 和 6 年 度	106	2	5	99	31	44	-	14	7	3
0人	6	-	-	6	-	4	-	-	-	2
1～39人	8	1	-	7	3	3	-	-	1	-
40人	1	-	-	1	1	-	-	-	-	-
41～80人	18	-	-	18	6	6	-	6	-	-
81～200人	34	1	4	29	8	11	-	7	3	-
201～400人	26	-	1	25	9	12	-	1	3	-
401～600人	7	-	-	7	2	4	-	-	-	1
601～800人	5	-	-	5	2	3	-	-	-	-
801～1000人	-	-	-	-	-	-	-	-	-	-
1001人以上	1	-	-	1	-	1	-	-	-	-

第119表 類型別学校数

区 分	総 数	国 立	公 立	私 立
高等課程を置く学校	13	1	-	12
専門課程を置く学校	97	2	5	90

注：この表の「学校数」は、高等課程を設置する専修学校、専門課程を設置する専修学校の数で延数である。

第120表 設置者別課程別学科数

区 分	総 数	国 立	公 立	私 立							
				計	学 校 法人立	準学校 法人立	財 団 法人立	社 団 法人立	その他の 法人立	個人立	
総 数	昼 間	242	8	9	225	73	112	-	17	7	16
	その他	21	-	-	21	7	13	-	-	-	1
高等課程	昼 間	14	1	-	13	2	6	-	3	-	2
	その他	1	-	-	1	-	1	-	-	-	-
専門課程	昼 間	222	7	9	206	71	100	-	14	7	14
	その他	20	-	-	20	7	12	-	-	-	1
一般課程	昼 間	6	-	-	6	-	6	-	-	-	-
	その他	-	-	-	-	-	-	-	-	-	-

第121表 学科別学校数

区 分	総 数				国 立				公 立				私 立			
	計	高等 課程	専門 課程	一般 課程	計	高等 課程	専門 課程	一般 課程	計	高等 課程	専門 課程	一般 課程	計	高等 課程	専門 課程	一般 課程
令和5年度	150	14	133	3	3	1	2	-	6	-	6	-	141	13	125	3
令和6年度	153	13	137	3	3	1	2	-	6	-	6	-	144	12	129	3
工業 関係	測 量	-	-	-	-	-	-	-	-	-	-	-	-	-	-	-
	土木・建築	-	-	-	-	-	-	-	-	-	-	-	-	-	-	-
	電気・電子	-	-	-	-	-	-	-	-	-	-	-	-	-	-	-
	無線・通信	-	-	-	-	-	-	-	-	-	-	-	-	-	-	-
	自動車整備	7	-	7	-	-	-	-	-	-	-	-	7	-	7	-
	機械	-	-	-	-	-	-	-	-	-	-	-	-	-	-	-
	電子計算機 情報処理 その他	6	-	6	-	-	-	-	-	-	-	-	6	-	6	-
農園 関係	農 業	1	-	1	-	-	-	-	1	-	1	-	-	-	-	-
	園 芸	2	-	2	-	-	-	-	1	-	1	-	1	-	1	-
	そ の 他	-	-	-	-	-	-	-	-	-	-	-	-	-	-	-
医療 関係	看 護	31	-	31	-	-	-	-	4	-	4	-	27	-	27	-
	准 看 護	5	5	-	-	-	-	-	-	-	-	-	5	5	-	-
	歯 科 衛 生	3	-	3	-	-	-	-	-	-	-	-	3	-	3	-
	歯 科 技 工	1	-	1	-	-	-	-	-	-	-	-	1	-	1	-
	臨 床 検 査	2	-	2	-	-	-	-	-	-	-	-	2	-	2	-
	診 療 放 射 線	-	-	-	-	-	-	-	-	-	-	-	-	-	-	-
	はり・きゆう・あんま	5	1	4	-	2	1	1	-	-	-	-	3	-	3	-
	柔 道 整 復	3	-	3	-	-	-	-	-	-	-	-	3	-	3	-
	理学・作業療法 その他	5	-	5	-	-	-	-	-	-	-	-	5	-	5	-
衛生 関係	栄 養	2	-	2	-	-	-	-	-	-	-	-	2	-	2	-
	調 理	3	-	3	-	-	-	-	-	-	-	-	3	-	3	-
	理 容	2	-	2	-	-	-	-	-	-	-	-	2	-	2	-
	美 容	7	1	6	-	-	-	-	-	-	-	-	7	1	6	-
	製 菓 ・ 製 ハ ソ ン の 他	3	-	3	-	-	-	-	-	-	-	-	3	-	3	-
福祉 教育・ 社会関係	保 育 士 養 成	2	-	2	-	-	-	-	-	-	-	-	2	-	2	-
	教 員 養 成	2	-	2	-	-	-	-	-	-	-	-	2	-	2	-
	介 護 福 祉	7	-	7	-	-	-	-	-	-	-	-	7	-	7	-
	社 会 福 祉 そ の 他	3	1	2	-	-	-	-	-	-	-	-	3	1	2	-
商業 実務 関係	商 業	4	1	3	-	-	-	-	-	-	-	-	4	1	3	-
	経 理 ・ 簿 記	2	-	2	-	-	-	-	-	-	-	-	2	-	2	-
	タ イ プ イ ス ト	-	-	-	-	-	-	-	-	-	-	-	-	-	-	-
	秘 書	-	-	-	-	-	-	-	-	-	-	-	-	-	-	-
	経 営	-	-	-	-	-	-	-	-	-	-	-	-	-	-	-
	旅 行 報 告	-	-	-	-	-	-	-	-	-	-	-	-	-	-	-
	情 報 ビ ジ ネ ス そ の 他	7	-	7	-	-	-	-	-	-	-	-	7	-	7	-
服飾・ 家政 関係	家 政	2	1	1	-	-	-	-	-	-	-	-	2	1	1	-
	家 庭 裁 理	-	-	-	-	-	-	-	-	-	-	-	-	-	-	-
	和 洋 裁 理	2	1	1	-	-	-	-	-	-	-	-	2	1	1	-
	料 理	-	-	-	-	-	-	-	-	-	-	-	-	-	-	-
	編 物 ・ 手 芸	-	-	-	-	-	-	-	-	-	-	-	-	-	-	-
	フ ャ ッ シ ョ ン ビ ジ ネ ス そ の 他	-	-	-	-	-	-	-	-	-	-	-	-	-	-	-
文化・ 教養 関係	音 楽	-	-	-	-	-	-	-	-	-	-	-	-	-	-	-
	美 術	1	1	-	-	-	-	-	-	-	-	-	1	1	-	-
	デ ザ イン	1	-	1	-	-	-	-	-	-	-	-	1	-	1	-
	茶 華 道	-	-	-	-	-	-	-	-	-	-	-	-	-	-	-
	外 国 語	1	-	1	-	-	-	-	-	-	-	-	1	-	1	-
	演 劇 ・ 映 画	-	-	-	-	-	-	-	-	-	-	-	-	-	-	-
	写 真	-	-	-	-	-	-	-	-	-	-	-	-	-	-	-
	写 真 ・ カ ン ト ン 補 習	-	-	-	-	-	-	-	-	-	-	-	-	-	-	-
	受 験 ・ 補 習	3	-	-	3	-	-	-	-	-	-	-	3	-	-	3
	動 物	2	-	2	-	-	-	-	-	-	-	-	2	-	2	-
法 律 行 政	2	-	2	-	-	-	-	-	-	-	-	2	-	2	-	
ス ポ ー ツ	-	-	-	-	-	-	-	-	-	-	-	-	-	-	-	
そ の 他	7	1	6	-	-	-	-	-	-	-	-	7	1	6	-	

注：この表の「学校数」は、「区分」欄の学科をもっている学校の数で延数である。

第122表 設置者別課程別生徒数

区 分	総 数	国 立	公 立	私 立							
				計	学 校 法人立	準学校 法人立	財 団 法人立	社 団 法人立	その他の 法人立	個人立	
令 和 5 年 度	19,359	147	763	18,449	6,003	9,446	-	1,712	1,197	91	
令 和 6 年 度	20,271	145	760	19,366	6,047	10,044	-	1,506	1,198	571	
男	9,175	39	136	9,000	2,460	5,771	-	281	174	314	
女	11,096	106	624	10,366	3,587	4,273	-	1,225	1,024	257	
高 等 課 程	計	563	7	-	556	62	235	-	259	-	-
	男	182	6	-	176	34	67	-	75	-	-
	女	381	1	-	380	28	168	-	184	-	-
専 門 課 程	計	18,682	138	760	17,784	5,985	8,783	-	1,247	1,198	571
	男	8,197	33	136	8,028	2,426	4,908	-	206	174	314
	女	10,485	105	624	9,756	3,559	3,875	-	1,041	1,024	257
一 般 課 程	計	1,026	-	-	1,026	-	1,026	-	-	-	-
	男	796	-	-	796	-	796	-	-	-	-
	女	230	-	-	230	-	230	-	-	-	-

第123表 課程別教職員数

区分	総数						国立					
	教員数				職員数 (本務者)		教員数				職員数 (本務者)	
	本務者		兼務者				本務者		兼務者			
	男	女	男	女	男	女	男	女	男	女	男	女
令和5年度	634	753	2,093	1,436	216	300	24	11	18	6	7	-
令和6年度	630	760	2,073	1,512	214	316	24	10	9	7	8	-
高等課程	20	39	71	55	2	2	1	-
専門課程	585	721	1,914	1,447	22	8	8	7
一般課程	25	-	88	10	-	-	-	-

区分	公立						私立					
	教員数				職員数 (本務者)		教員数				職員数 (本務者)	
	本務者		兼務者				本務者		兼務者			
	男	女	男	女	男	女	男	女	男	女	男	女
令和5年度	23	68	271	167	16	9	587	674	1,804	1,263	193	291
令和6年度	25	64	273	194	15	11	581	686	1,791	1,311	191	305
高等課程	-	-	-	-	18	37	70	55
専門課程	25	64	273	194	538	649	1,633	1,246
一般課程	-	-	-	-	25	-	88	10

第124表 卒業年次別入学者数(再掲)

区 分	計	国 立	公 立	私 立
高 等 課 程 入学者のうち令和6年3月中学校・義務 教育学校卒業者及び中等教育学校(前期課 程)修了者	104	-	-	104
男	35	-	-	35
女	69	-	-	69
専 門 課 程 入学者のうち令和6年3月高等学校及び 中等教育学校(後期課程)卒業者	4,701	10	218	4,473
男	1,751	3	41	1,707
女	2,950	7	177	2,766

第125表 入学者のうち就業している者の数(再掲)

区 分	計	国 立	公 立	私 立
高 等 課 程	81	-	-	81
男	29	-	-	29
女	52	-	-	52
専 門 課 程	284	-	-	284
男	87	-	-	87
女	197	-	-	197
一 般 課 程	-	-	-	-
男	-	-	-	-
女	-	-	-	-

第126表 学科別修業年限別学科数・

区 分	修 業 年 限 別 学 科 数								生 徒 数					
	総数	1年0か月～ 1年11か月		2年0か月～ 2年11か月		3年0か月 以上		総数	昼 間		そ の 他			
		昼 間	そ の 他	昼 間	そ の 他	昼 間	そ の 他		男	女	男	女		
令和5年度	265	40	4	124	10	79	8	19,359	8,008	10,846	299	206		
令和6年度	263	40	4	123	9	79	8	20,271	8,929	10,901	246	195		
工業 関 係	計	44	5	-	24	2	13	-	3,998	3,438	555	3	2	
	測 量	-	-	-	-	-	-	-	-	-	-	-	-	
	土 木 ・ 建 築	-	-	-	-	-	-	-	-	-	-	-	-	
	電 気 ・ 電 子	-	-	-	-	-	-	-	-	-	-	-	-	
	無 線 ・ 通 信	-	-	-	-	-	-	-	-	-	-	-	-	
	自 動 車 整 備	19	4	-	8	-	7	-	1,967	1,858	109	-	-	
	機 械	-	-	-	-	-	-	-	-	-	-	-	-	
	電 子 計 算 機	-	-	-	-	-	-	-	-	-	-	-	-	
	情 報 処 理	11	1	-	9	-	1	-	790	584	206	-	-	
そ の 他	14	-	-	7	2	5	-	1,241	996	240	3	2		
農 業 関 係	計	6	1	-	5	-	-	-	246	111	135	-	-	
	農 業	4	1	-	3	-	-	-	104	53	51	-	-	
	園 芸	2	-	-	2	-	-	-	142	58	84	-	-	
	そ の 他	-	-	-	-	-	-	-	-	-	-	-	-	
医 療 関 係	計	78	3	-	14	1	53	7	7,047	1,607	5,099	220	121	
	看 護	32	-	-	4	-	28	-	4,237	636	3,601	-	-	
	准 看 護	5	-	-	5	-	-	-	331	84	247	-	-	
	歯 科 衛 生	3	-	-	-	-	3	-	304	3	301	-	-	
	歯 科 技 工	1	-	-	1	-	-	-	52	30	22	-	-	
	臨 床 検 査	2	-	-	-	-	2	-	165	57	108	-	-	
	診 療 放 射 線	-	-	-	-	-	-	-	-	-	-	-	-	
	はり・きゅう・あんま	9	-	-	-	-	6	3	318	127	106	45	40	
	柔 道 整 復	7	-	-	-	-	5	2	410	288	84	32	6	
	理 学 ・ 作 業 療 法	7	-	-	-	-	5	2	812	328	280	138	66	
そ の 他	12	3	-	4	1	4	-	418	54	350	5	9		
衛 生 関 係	計	31	6	2	20	1	1	1	2,328	500	1,767	9	52	
	栄 養	2	-	-	2	-	-	-	115	30	85	-	-	
	調 理	5	2	1	2	-	-	-	295	149	127	5	14	
	理 容	2	-	-	2	-	-	-	62	46	16	-	-	
	美 容	11	-	1	7	1	1	1	892	174	676	4	38	
	製 菓 ・ 製 パ ン	5	3	-	2	-	-	-	285	49	236	-	-	
そ の 他	6	1	-	5	-	-	-	679	52	627	-	-		

生徒数・入学状況・卒業生数

入 学 状 況											卒 業 者 数 (前年度間)			
入学定員		入学志願者	入 学 者			左 記 の う ち 昼 間		入 学 者						
計	うち 春期分		計	男	女	計	うち 春期分	計	男	女	計	男	女	
14,641	13,323	11,171	9,004	4,112	4,892	13,824	12,666	10,976	8,824	4,027	4,797	8,869	4,189	4,680
14,901	13,364	13,017	10,127	4,989	5,138	14,044	12,787	12,832	9,954	4,915	5,039	8,073	3,585	4,488
2,696	2,501	2,639	2,080	1,735	345	2,546	2,471	2,636	2,077	1,733	344	1,295	1,093	202
-	-	-	-	-	-	-	-	-	-	-	-	-	-	-
-	-	-	-	-	-	-	-	-	-	-	-	-	-	-
-	-	-	-	-	-	-	-	-	-	-	-	-	-	-
-	-	-	-	-	-	-	-	-	-	-	-	-	-	-
1,010	935	900	803	745	58	1,010	935	900	803	745	58	607	582	25
-	-	-	-	-	-	-	-	-	-	-	-	-	-	-
-	-	-	-	-	-	-	-	-	-	-	-	-	-	-
440	440	468	416	301	115	440	440	468	416	301	115	392	296	96
1,246	1,126	1,271	861	689	172	1,096	1,096	1,268	858	687	171	296	215	81
170	170	187	141	61	80	170	170	187	141	61	80	141	66	75
75	75	110	65	33	32	75	75	110	65	33	32	70	35	35
95	95	77	76	28	48	95	95	77	76	28	48	71	31	40
-	-	-	-	-	-	-	-	-	-	-	-	-	-	-
3,305	3,244	3,299	2,373	618	1,755	3,137	3,076	3,208	2,289	568	1,721	2,382	534	1,848
1,655	1,594	1,875	1,357	225	1,132	1,655	1,594	1,875	1,357	225	1,132	1,381	167	1,214
240	240	188	155	44	111	240	240	188	155	44	111	193	38	155
120	120	119	104	1	103	120	120	119	104	1	103	79	-	79
70	70	21	21	11	10	70	70	21	21	11	10	29	17	12
150	150	69	60	22	38	150	150	69	60	22	38	66	25	41
-	-	-	-	-	-	-	-	-	-	-	-	-	-	-
222	222	102	92	47	45	164	164	79	73	39	34	112	57	55
210	210	135	128	102	26	180	180	124	117	94	23	82	56	26
280	280	302	261	146	115	200	200	245	207	112	95	240	144	96
358	358	488	195	20	175	358	358	488	195	20	175	200	30	170
2,059	2,031	1,412	1,360	306	1,054	1,920	1,892	1,356	1,304	297	1,007	1,097	241	856
180	180	65	63	16	47	180	180	65	63	16	47	81	10	71
340	340	200	194	104	90	320	320	186	180	99	81	145	79	66
50	50	30	30	23	7	50	50	30	30	23	7	33	25	8
726	698	533	518	93	425	607	579	491	476	89	387	364	74	290
360	360	165	162	31	131	360	360	165	162	31	131	170	26	144
403	403	419	393	39	354	403	403	419	393	39	354	304	27	277

第126表 学科別修業年限別学科数・

区 分		修 業 年 限 別 学 科 数						生 徒 数					
		総数	1年0か月～ 1年11か月		2年0か月～ 2年11か月		3年0か月 以上		総数	昼 間		そ の 他	
			昼 間	そ の 他	昼 間	そ の 他	昼 間	そ の 他		男	女	男	女
教育・ 社会福祉関係	計	15	1	1	11	-	2	-	1,202	299	877	11	15
	保育士養成	3	-	-	2	-	1	-	510	62	448	-	-
	教員養成	2	1	-	1	-	-	-	122	18	104	-	-
	介護福祉	7	-	-	7	-	-	-	390	170	220	-	-
	社会福祉 その他	3	-	1	1	-	1	-	180	49	105	11	15
商 業 実 務 関 係	計	37	7	1	24	1	4	-	2,337	1,135	1,202	-	-
	商 業	8	-	-	7	-	1	-	386	220	166	-	-
	経 理・簿 記	4	2	-	2	-	-	-	344	179	165	-	-
	タ イピ スト	-	-	-	-	-	-	-	-	-	-	-	-
	秘 書	-	-	-	-	-	-	-	-	-	-	-	-
	経 営	-	-	-	-	-	-	-	-	-	-	-	-
	旅 行	-	-	-	-	-	-	-	-	-	-	-	-
	情 報	16	2	1	10	1	2	-	997	612	385	-	-
ビ ジ ネ ス	7	2	-	4	-	1	-	530	60	470	-	-	
そ の 他	2	1	-	1	-	-	-	80	64	16	-	-	
服 飾・家 政 関 係	計	6	1	-	1	1	3	-	1	1	-	-	-
	家 政	3	1	-	1	-	1	-	1	1	-	-	-
	家 庭	-	-	-	-	-	-	-	-	-	-	-	-
	和 洋 裁	3	-	-	-	1	2	-	-	-	-	-	-
	料 理	-	-	-	-	-	-	-	-	-	-	-	-
	編 物・手 芸	-	-	-	-	-	-	-	-	-	-	-	-
	フ ァ ッ シ ョ ン ス ビ ジ ネ ス	-	-	-	-	-	-	-	-	-	-	-	-
そ の 他	-	-	-	-	-	-	-	-	-	-	-	-	
文 化 ・ 教 養 関 係	計	46	16	-	24	3	3	-	3,112	1,838	1,266	3	5
	音 楽	-	-	-	-	-	-	-	-	-	-	-	-
	美 術	1	-	-	-	-	1	-	7	1	6	-	-
	デ ザ イン	1	-	-	1	-	-	-	-	-	-	-	-
	茶 華 道	-	-	-	-	-	-	-	-	-	-	-	-
	外 国 語	3	-	-	-	3	-	-	8	-	-	3	5
	演 劇・映 画	-	-	-	-	-	-	-	-	-	-	-	-
	写 真	-	-	-	-	-	-	-	-	-	-	-	-
	通 訳・ガ イド	-	-	-	-	-	-	-	-	-	-	-	-
	受 験・補 習	6	6	-	-	-	-	-	1,026	796	230	-	-
	動 物	7	-	-	6	-	1	-	573	132	441	-	-
	法 律 行 政	5	3	-	2	-	-	-	438	328	110	-	-
ス ポ ー ツ	-	-	-	-	-	-	-	-	-	-	-	-	
そ の 他	23	7	-	15	-	1	-	1,060	581	479	-	-	

生徒数・入学状況・卒業生数（つづき）

入 学 状 況											卒 業 者 数 (前年度間)			
入 学 定 員			入 学 者			左 記 の う ち 昼 間			入 学 者					
計	う ち 春 期 分	入 学 志 願 者	計	男	女	計	う ち 春 期 分	入 学 志 願 者	計	男	女	計	男	女
360	360	237	223	30	193	360	360	237	223	30	193	221	35	186
120	120	60	57	8	49	120	120	60	57	8	49	68	8	60
320	320	253	219	89	130	320	320	253	219	89	130	197	77	120
160	160	112	89	29	60	120	120	81	63	18	45	97	31	66
-	-	-	-	-	-	-	-	-	-	-	-	-	-	-
1,876	1,680	2,050	1,339	664	675	1,736	1,540	2,050	1,339	664	675	860	341	519
309	113	433	223	120	103	309	113	433	223	120	103	65	39	26
215	215	198	179	95	84	215	215	198	179	95	84	178	101	77
-	-	-	-	-	-	-	-	-	-	-	-	-	-	-
-	-	-	-	-	-	-	-	-	-	-	-	-	-	-
-	-	-	-	-	-	-	-	-	-	-	-	-	-	-
-	-	-	-	-	-	-	-	-	-	-	-	-	-	-
792	792	1,038	579	363	216	652	652	1,038	579	363	216	324	158	166
480	480	323	313	54	259	480	480	323	313	54	259	252	9	243
80	80	58	45	32	13	80	80	58	45	32	13	41	34	7
76	20	-	-	-	-	36	20	-	-	-	-	5	-	5
-	-	-	-	-	-	-	-	-	-	-	-	3	-	3
-	-	-	-	-	-	-	-	-	-	-	-	-	-	-
76	20	-	-	-	-	36	20	-	-	-	-	2	-	2
-	-	-	-	-	-	-	-	-	-	-	-	-	-	-
-	-	-	-	-	-	-	-	-	-	-	-	-	-	-
-	-	-	-	-	-	-	-	-	-	-	-	-	-	-
-	-	-	-	-	-	-	-	-	-	-	-	-	-	-
3,759	2,758	2,768	2,246	1,449	797	3,579	2,698	2,764	2,242	1,447	795	1,710	1,159	551
-	-	-	-	-	-	-	-	-	-	-	-	-	-	-
40	40	3	3	-	3	40	40	3	3	-	3	2	-	2
40	40	1	-	-	-	40	40	1	-	-	-	-	-	-
-	-	-	-	-	-	-	-	-	-	-	-	-	-	-
180	60	4	4	2	2	-	-	-	-	-	-	5	2	3
-	-	-	-	-	-	-	-	-	-	-	-	-	-	-
-	-	-	-	-	-	-	-	-	-	-	-	-	-	-
-	-	-	-	-	-	-	-	-	-	-	-	-	-	-
1,640	1,640	1,026	1,026	796	230	1,640	1,640	1,026	1,026	796	230	1,000	777	223
280	280	309	265	63	202	280	280	309	265	63	202	219	48	171
435	435	335	266	210	56	435	435	335	266	210	56	305	236	69
-	-	-	-	-	-	-	-	-	-	-	-	-	-	-
1,144	263	1,090	682	378	304	1,144	263	1,090	682	378	304	179	96	83

第127表 設置者別学校数

区 分	総 数		
	公 立	私 立	
令和5年度	24	-	24
令和6年度	24	-	24

注：国立は該当なし。

第128表 設置者別生徒数

区 分	総 数		
	公 立	私 立	
令和5年度	2,417	-	2,417
令和6年度	2,216	-	2,216
男	996	-	996
女	1,220	-	1,220

注：国立は該当なし。

第129表 教職員数

区 分	総 数			公 立			私 立		
	教 員 数		職員数 (本務者)	教 員 数		職員数 (本務者)	教 員 数		職員数 (本務者)
	本務者	兼務者		本務者	兼務者		本務者	兼務者	
令和5年度	165	499	57	-	-	-	165	499	57
令和6年度	165	466	59	-	-	-	165	466	59
男	55	271	20	-	-	-	55	271	20
女	110	195	39	-	-	-	110	195	39

注：国立は該当なし。

第130表 入学者のうち就業している者の数（再掲）

区 分	総 数			公 立			私 立		
	計	男	女	計	男	女	計	男	女
令和5年度	195	38	157	-	-	-	195	38	157
令和6年度	162	26	136	-	-	-	162	26	136

注1：国立は該当なし。

第131表 課程数・課程別生徒数・

区 分		課程数	生 徒 数			修業年限1年未満 の 課 程			修業年限1年以上 の 課 程		
			総 数	男	女	計	男	女	計	男	女
令和5年度		34	2,417	1,042	1,375	750	378	372	1,667	664	1,003
令和6年度		37	2,216	996	1,220	651	336	315	1,565	660	905
工業 関係	計	-	-	-	-	-	-	-	-	-	-
	電子計算機	-	-	-	-	-	-	-	-	-	-
	そ の 他	-	-	-	-	-	-	-	-	-	-
医療 関係	計	12	570	85	485	-	-	-	570	85	485
	看護	-	-	-	-	-	-	-	-	-	-
	准看護	12	570	85	485	-	-	-	570	85	485
	そ の 他	-	-	-	-	-	-	-	-	-	-
商業 実務 関係	計	1	59	23	36	-	-	-	59	23	36
	商業	-	-	-	-	-	-	-	-	-	-
	経理・簿記	-	-	-	-	-	-	-	-	-	-
	情報	-	-	-	-	-	-	-	-	-	-
そ の 他	1	59	23	36	-	-	-	59	23	36	
家政 関係	計	1	9	-	9	3	-	3	6	-	6
	和洋裁	-	-	-	-	-	-	-	-	-	-
	編物・手芸	-	-	-	-	-	-	-	-	-	-
	そ の 他	1	9	-	9	3	-	3	6	-	6
文化・ 教養 関係	計	7	489	292	197	-	-	-	489	292	197
	美術	-	-	-	-	-	-	-	-	-	-
	デザイン	-	-	-	-	-	-	-	-	-	-
	茶華道	-	-	-	-	-	-	-	-	-	-
	そ の 他	7	489	292	197	-	-	-	489	292	197
各に 種あ る 校 の 課 み 程	計	16	1,089	596	493	648	336	312	441	260	181
	予備校	-	-	-	-	-	-	-	-	-	-
	学習・補習	-	-	-	-	-	-	-	-	-	-
	自動車操縦	8	648	336	312	648	336	312	-	-	-
	外国人学校	8	441	260	181	-	-	-	441	260	181
	そ の 他	-	-	-	-	-	-	-	-	-	-

卒業生数・入学者数

総数のうち 昼の課程の 生徒数			総数のうち 高卒以上を 入学資格とする 課程の生徒数			卒業生数 (前年度間)			入学者数			左記のうち 高卒以上を 入学資格とする 課程への入学者数		
計	男	女	計	男	女	計	男	女	計	男	女	計	男	女
2,332	997	1,335	358	205	153	2,852	1,322	1,530	794	303	491	138	62	76
2,148	973	1,175	413	251	162	2,982	1,381	1,601	849	388	461	195	121	74
-	-	-	-	-	-	-	-	-	-	-	-	-	-	-
-	-	-	-	-	-	-	-	-	-	-	-	-	-	-
-	-	-	-	-	-	-	-	-	-	-	-	-	-	-
570	85	485	1	-	1	323	45	278	253	40	213	5	5	-
-	-	-	-	-	-	-	-	-	-	-	-	-	-	-
570	85	485	1	-	1	323	45	278	253	40	213	5	5	-
-	-	-	-	-	-	-	-	-	-	-	-	-	-	-
-	-	-	-	-	-	18	10	8	23	9	14	-	-	-
-	-	-	-	-	-	-	-	-	-	-	-	-	-	-
-	-	-	-	-	-	-	-	-	-	-	-	-	-	-
-	-	-	-	-	-	-	-	-	-	-	-	-	-	-
-	-	-	-	-	-	18	10	8	23	9	14	-	-	-
-	-	-	-	-	-	-	-	-	-	-	-	-	-	-
-	-	-	-	-	-	-	-	-	-	-	-	-	-	-
-	-	-	-	-	-	-	-	-	-	-	-	-	-	-
489	292	197	172	100	72	261	129	132	279	166	113	94	56	38
-	-	-	-	-	-	-	-	-	-	-	-	-	-	-
-	-	-	-	-	-	-	-	-	-	-	-	-	-	-
-	-	-	-	-	-	-	-	-	-	-	-	-	-	-
489	292	197	172	100	72	261	129	132	279	166	113	94	56	38
1,089	596	493	240	151	89	2,380	1,197	1,183	294	173	121	96	60	36
-	-	-	-	-	-	-	-	-	-	-	-	-	-	-
-	-	-	-	-	-	-	-	-	-	-	-	-	-	-
648	336	312	-	-	-	2,173	1,074	1,099	160	92	68	-	-	-
441	260	181	240	151	89	207	123	84	134	81	53	96	60	36
-	-	-	-	-	-	-	-	-	-	-	-	-	-	-

第132表 不就学学齡児童生徒数

区 分		総 数		学 齢 児 童														
				計		6歳		7歳		8歳		9歳		10歳		11歳		
		計	男	女	男	女	男	女	男	女	男	女	男	女	男	女	男	女
就学免除者、 就学免除者、 1年以上居所 不明者数の計	令和5年度	66	30	36	17	23	3	7	5	-	4	4	2	4	1	2	2	6
	令和6年度	64	25	39	18	23	4	3	2	6	3	2	5	5	1	5	3	2
就学 免 除 者	計	50	19	31	15	19	3	3	2	6	3	2	4	2	-	4	3	2
	病弱・発育不完全	-	-	-	-	-	-	-	-	-	-	-	-	-	-	-	-	-
	児童自立支援施設 又は少年院にいるため	-	-	-	-	-	-	-	-	-	-	-	-	-	-	-	-	-
	重国籍のため	46	18	28	14	16	2	2	2	5	3	2	4	1	-	4	3	2
	そ の 他	4	1	3	1	3	1	1	-	1	-	-	-	1	-	-	-	-
就学 猶 予 者	計	14	6	8	3	4	1	-	-	-	-	-	1	3	1	1	-	-
	病弱・発育不完全	-	-	-	-	-	-	-	-	-	-	-	-	-	-	-	-	-
	児童自立支援施設 又は少年院にいるため	-	-	-	-	-	-	-	-	-	-	-	-	-	-	-	-	-
	重国籍のため	11	4	7	1	4	-	-	-	-	-	-	1	3	-	1	-	-
	そ の 他	3	2	1	2	-	1	-	-	-	-	-	-	-	1	-	-	-
1年以上居所不明者数		-	-	-	-	-	-	-	-	-	-	-	-	-	-	-	-	-
学齡児童生徒死亡者数 (令和5年度間)		42	23	19	11	12	2	1	1	-	-	1	1	3	6	3	1	4

学 齡 生 徒							
計		1 2 歳		1 3 歳		1 4 歳	
男	女	男	女	男	女	男	女
13	13	3	3	5	5	5	5
7	16	2	8	2	2	3	6
4	12	-	7	2	1	2	4
-	-	-	-	-	-	-	-
-	-	-	-	-	-	-	-
4	12	-	7	2	1	2	4
-	-	-	-	-	-	-	-
3	4	2	1	-	1	1	2
-	-	-	-	-	-	-	-
-	-	-	-	-	-	-	-
3	3	2	-	-	1	1	2
-	1	-	1	-	-	-	-
-	-	-	-	-	-	-	-
12	7	3	2	3	1	6	4

第133表 市町村別不就学

区分	総数	就学免除者						就学猶予者						1年以上居所不明者数		学齡児童生徒死亡者数 (令和5年度間)			
		計	6～11歳			12～14歳			計	6～11歳			12～14歳						
			計	男	女	計	男	女		計	男	女	計	男	女	男	女		
令和5年度	65	45	29	10	19	16	8	8	20	11	7	4	9	5	4	-	1	11	11
令和6年度	64	50	34	15	19	16	4	12	14	7	3	4	7	3	4	-	-	23	19
さいたま市	4	3	2	-	2	1	-	1	1	1	1	-	-	-	-	-	-	9	5
川越市	-	-	-	-	-	-	-	-	-	-	-	-	-	-	-	-	-	2	1
熊谷市	-	-	-	-	-	-	-	-	-	-	-	-	-	-	-	-	-	-	-
川口市	4	-	-	-	-	-	-	-	4	3	1	2	1	-	1	-	-	2	3
行田市	-	-	-	-	-	-	-	-	-	-	-	-	-	-	-	-	-	-	-
秩父市	-	-	-	-	-	-	-	-	-	-	-	-	-	-	-	-	-	-	-
所沢市	4	-	-	-	-	-	-	-	4	1	-	1	3	1	2	-	-	1	1
飯能市	1	1	1	-	1	-	-	-	-	-	-	-	-	-	-	-	-	-	1
加須市	-	-	-	-	-	-	-	-	-	-	-	-	-	-	-	-	-	-	-
本庄市	-	-	-	-	-	-	-	-	-	-	-	-	-	-	-	-	-	-	-
東松山市	-	-	-	-	-	-	-	-	-	-	-	-	-	-	-	-	-	-	-
春日部市	-	-	-	-	-	-	-	-	-	-	-	-	-	-	-	-	-	2	-
狭山市	-	-	-	-	-	-	-	-	-	-	-	-	-	-	-	-	-	-	-
羽生市	-	-	-	-	-	-	-	-	-	-	-	-	-	-	-	-	-	-	-
鴻巣市	-	-	-	-	-	-	-	-	-	-	-	-	-	-	-	-	-	-	-
深谷市	2	2	2	1	1	-	-	-	-	-	-	-	-	-	-	-	-	1	1
上尾市	-	-	-	-	-	-	-	-	-	-	-	-	-	-	-	-	-	1	1
草加市	-	-	-	-	-	-	-	-	-	-	-	-	-	-	-	-	-	-	-
越谷市	14	14	11	6	5	3	2	1	-	-	-	-	-	-	-	-	-	1	1
蕨市	-	-	-	-	-	-	-	-	-	-	-	-	-	-	-	-	-	1	-
戸田市	14	14	8	4	4	6	-	6	-	-	-	-	-	-	-	-	-	-	-
入間市	1	1	-	-	-	1	1	-	-	-	-	-	-	-	-	-	-	-	-
朝霞市	-	-	-	-	-	-	-	-	-	-	-	-	-	-	-	-	-	-	-
志木市	1	1	1	1	-	-	-	-	-	-	-	-	-	-	-	-	-	-	-
和光市	-	-	-	-	-	-	-	-	-	-	-	-	-	-	-	-	-	-	-
新座市	5	-	-	-	-	-	-	-	5	2	1	1	3	2	1	-	-	-	1
桶川市	-	-	-	-	-	-	-	-	-	-	-	-	-	-	-	-	-	-	1
久喜市	-	-	-	-	-	-	-	-	-	-	-	-	-	-	-	-	-	-	-
北本市	-	-	-	-	-	-	-	-	-	-	-	-	-	-	-	-	-	-	-
八潮市	-	-	-	-	-	-	-	-	-	-	-	-	-	-	-	-	-	-	-
富士見市	-	-	-	-	-	-	-	-	-	-	-	-	-	-	-	-	-	-	-
三郷市	-	-	-	-	-	-	-	-	-	-	-	-	-	-	-	-	-	2	-
蓮田市	-	-	-	-	-	-	-	-	-	-	-	-	-	-	-	-	-	-	-
坂戸市	3	3	3	1	2	-	-	-	-	-	-	-	-	-	-	-	-	-	1
幸手市	3	3	1	1	-	2	1	1	-	-	-	-	-	-	-	-	-	-	-

学 齡 児 童 生 徒 数

区 分	総数	就学免除者						就学猶予者						1年以上 居 所 不明者数		学齡児童 生徒 死亡者数 (令和5年度間)			
		計	6～11歳			12～14歳			計	6～11歳			12～14歳						
			計	男	女	計	男	女		計	男	女	計	男	女	男	女	男	女
鶴ヶ島市	-	-	-	-	-	-	-	-	-	-	-	-	-	-	-	-	-	1	-
日高市	6	6	4	1	3	2	-	2	-	-	-	-	-	-	-	-	-	-	-
吉川市	-	-	-	-	-	-	-	-	-	-	-	-	-	-	-	-	-	-	1
ふじみ野市	-	-	-	-	-	-	-	-	-	-	-	-	-	-	-	-	-	-	1
白岡市	-	-	-	-	-	-	-	-	-	-	-	-	-	-	-	-	-	-	-
北足立郡																			
伊奈町	-	-	-	-	-	-	-	-	-	-	-	-	-	-	-	-	-	-	-
入間郡																			
三芳町	-	-	-	-	-	-	-	-	-	-	-	-	-	-	-	-	-	-	-
毛呂山町	-	-	-	-	-	-	-	-	-	-	-	-	-	-	-	-	-	-	-
越生町	-	-	-	-	-	-	-	-	-	-	-	-	-	-	-	-	-	-	-
比企郡																			
滑川町	-	-	-	-	-	-	-	-	-	-	-	-	-	-	-	-	-	-	-
嵐山町	-	-	-	-	-	-	-	-	-	-	-	-	-	-	-	-	-	-	-
小川町	-	-	-	-	-	-	-	-	-	-	-	-	-	-	-	-	-	-	-
川島町	-	-	-	-	-	-	-	-	-	-	-	-	-	-	-	-	-	-	-
吉見町	-	-	-	-	-	-	-	-	-	-	-	-	-	-	-	-	-	-	-
鳩山町	2	2	1	-	1	1	-	1	-	-	-	-	-	-	-	-	-	-	-
ときがわ町	-	-	-	-	-	-	-	-	-	-	-	-	-	-	-	-	-	-	-
秩父郡																			
横瀬町	-	-	-	-	-	-	-	-	-	-	-	-	-	-	-	-	-	-	-
皆野町	-	-	-	-	-	-	-	-	-	-	-	-	-	-	-	-	-	-	-
長瀬町	-	-	-	-	-	-	-	-	-	-	-	-	-	-	-	-	-	-	-
小鹿野町	-	-	-	-	-	-	-	-	-	-	-	-	-	-	-	-	-	-	-
東秩父村	-	-	-	-	-	-	-	-	-	-	-	-	-	-	-	-	-	-	-
児玉郡																			
美里町	-	-	-	-	-	-	-	-	-	-	-	-	-	-	-	-	-	-	-
神川町	-	-	-	-	-	-	-	-	-	-	-	-	-	-	-	-	-	-	-
上里町	-	-	-	-	-	-	-	-	-	-	-	-	-	-	-	-	-	-	-
大里郡																			
寄居町	-	-	-	-	-	-	-	-	-	-	-	-	-	-	-	-	-	-	-
南埼玉郡																			
宮代町	-	-	-	-	-	-	-	-	-	-	-	-	-	-	-	-	-	-	-
北葛飾郡																			
杉戸町	-	-	-	-	-	-	-	-	-	-	-	-	-	-	-	-	-	-	-
松伏町	-	-	-	-	-	-	-	-	-	-	-	-	-	-	-	-	-	-	-

第134表 学校建物面積

単位：㎡

区 分	総 数	設 置 者 所 有				借 用	設置者所有建物の構造別 (再掲)			
		計	校 舎	屋内運動場 (講堂を含む)	寄 宿 舎		木 造	鉄筋コンク リート造	鉄骨造 その他	
公 立	幼保連携型認定こども園	2,676	2,676	2,676	-	-	-	507	1,278	891
	専修学校	35,401	35,401	25,339	2,159	7,903	-	6,722	14,451	14,228
	各種学校	-	-	-	-	-	-
私 立	計	603,798	601,806	543,917	56,857	1,032	1,992	52,288	200,927	348,591
	幼稚園 学校法人立	587,711	585,719	530,276	54,411	1,032	1,992	49,998	192,522	343,199
	幼稚園 その他の法人立	5,618	5,618	5,359	259	-	-	423	4,825	370
	幼稚園 個人立	10,469	10,469	8,282	2,187	-	-	1,867	3,580	5,022
	幼保連携型認定こども園 計	197,723	196,309	181,570	14,739	-	1,414	34,288	58,090	103,931
	幼保連携型認定こども園 学校法人立	164,182	163,804	149,934	13,870	-	378	24,832	46,060	92,912
	幼保連携型認定こども園 社会福祉法人立	33,017	31,981	31,112	869	-	1,036	8,932	12,030	11,019
	幼保連携型認定こども園 その他の法人立	524	524	524	-	-	-	524	-	-
	幼保連携型認定こども園 個人立	-	-	-	-	-	-	-	-	-
	小学校	42,973	42,973	33,285	9,615	73	-	73	22,528	20,372
	中学校	220,249	217,030	154,583	47,642	14,805	3,219	248	155,434	61,348
	高等学校	858,501	852,755	598,659	211,652	42,444	5,746	7,107	609,077	236,571
	特別支援学校	2,324	2,324	1,417	-	907	-	763	-	1,561
	専修学校	285,026	261,058	242,365	5,126	13,567	23,968	2,646	116,213	142,199
	各種学校	23,783	17,534	6,249	-	12,174	5,360

注：国立は除く。

第135表 学校土地面積

単位：㎡

区 分		総 数	設 置 者 所 有				借 用				
			計	屋 外 運動場	実 験 実習地	建物敷地 そ の 他	計	屋 外 運動場	実 験 実習地	建物敷地 そ の 他	
公 立	幼保連携型認定こども園	18,015	13,238	4,560	219	8,459	4,777	-	-	4,777	
	専 修 学 校	220,541	142,020	-	42,316	99,704	78,521	-	76,043	2,478	
	各 種 学 校	-	-	-	
私 立	幼 稚 園	計	1,825,175	1,410,260	546,227	99,749	764,284	414,915	180,062	17,775	217,078
		学 校 法 人 立	1,785,270	1,376,206	531,282	93,334	751,590	409,064	176,833	17,523	214,708
		そ の 他 の 法 人 立	12,247	11,246	5,374	-	5,872	1,001	549	-	452
		個 人 立	27,658	22,808	9,571	6,415	6,822	4,850	2,680	252	1,918
	幼保連携型認定こども園	計	509,758	372,589	130,742	19,179	222,668	137,169	54,609	2,183	80,377
		学 校 法 人 立	427,366	327,025	117,579	19,179	190,267	100,341	39,376	2,183	58,782
		社 会 福 祉 法 人 立	81,446	44,618	12,741	-	31,877	36,828	15,233	-	21,595
		そ の 他 の 法 人 立	946	946	422	-	524	-	-	-	-
		個 人 立	-	-	-	-	-	-	-	-	-
	小 学 校	70,749	66,903	32,365	-	34,538	3,846	2,446	-	1,400	
	中 学 校	489,213	477,248	246,402	1,129	229,717	11,965	5,036	-	6,929	
	高 等 学 校	3,189,127	2,877,591	1,582,784	38,455	1,256,352	311,536	252,010	431	59,095	
	特 別 支 援 学 校	6,638	-	-	-	-	6,638	5,782	-	856	
	専 修 学 校	428,220	294,233	49,663	48,380	196,190	133,987	24,649	18,376	90,962	
各 種 学 校	83,527	47,989	35,538		

注：国立は除く。