

# 職員の給与等に関する報告（意見）及び勧告

令和6年10月

埼玉県人事委員会

## 令和6年 人事委員会勧告に当たって（談話）

令和6年10月17日  
埼玉県人事委員会  
委員長 池本誠司

本日、埼玉県人事委員会は、議会及び知事に対し、職員の給与等について報告（意見）及び勧告を行いました。

人事委員会勧告制度は、職員の労働基本権制約の代償措置として、職員の給与その他の勤務条件を、社会一般の情勢に適応させる機能を有するものです。

本委員会は、職員及び県内の民間企業の従業員の給与等の実態を精緻に調査し、国や他の地方公共団体の状況などを踏まえ、職員の給与等について検討を行いました。

その結果、本年4月分の月例給については、職員給与が民間給与を10,589円（2.79%）下回る結果となりました。そのため、若年層に重点を置きつつ全ての職員を対象に給料表の水準を引き上げることとしました。

また、特別給（ボーナス）についても、職員の期末手当・勤勉手当の年間平均支給月数が民間の特別給の年間支給割合を下回ったことから、年間4.60月分に引き上げることとしました。

月例給と特別給の引上げは3年連続となります。公務を取り巻く環境が厳しさを増す中で、高い使命感を持って職務に精励する職員の皆様にとって、この改定が士気の一層の向上につながることを期待します。

このほか、本年の勧告では、社会と公務の変化に応じた給与制度の整備を行うこととしました。人事管理上の課題に対応し、時代の要請に即した給与制度への転換を図るため、職務・職責をより重視した給料表への見直しや働き方の多様化等に対応した諸手当の見直しについて言及しています。

人事管理に関しては、人材確保が厳しい状況に置かれる中、その重要性、現状、課題を整理し、具体的な方向性として採用試験制度と広報の見直し及び離職防止について詳述しました。また、人材の育成及び活用、働き方改革と勤務環境の整備等について、課題や取組の報告を行いました。

職員の皆様にあっては、常に県民からの信頼に応えるべく、より高い倫理観を持って職務に邁進されることを切に望みます。

議会及び知事におかれましては、人事委員会勧告制度の意義や役割に深い理解を示された上で、本勧告等に述べた内容について、必要な措置を取られるよう要請いたします。

県民の皆様におかれましては、職員の適切な給与や勤務条件を確保するため、第三者機関である人事委員会が行う勧告制度について、深い御理解をいただきますようお願いいたします。

# 本年の給与勧告の主なポイント

- ◆本年の給与改定 ◎月例給を引上げ（平均2.79%引上げ） ◎特別給(ボーナス)を引上げ（4.50月⇒4.60月）
- ◆給与制度のアップデート ◎給料表、扶養手当等の見直しを実施

## 1 月例給

- 本年4月分の職員給与と民間給与について、役職・学歴・年齢を同じくする者同士を比較(ラスパイレス方式)

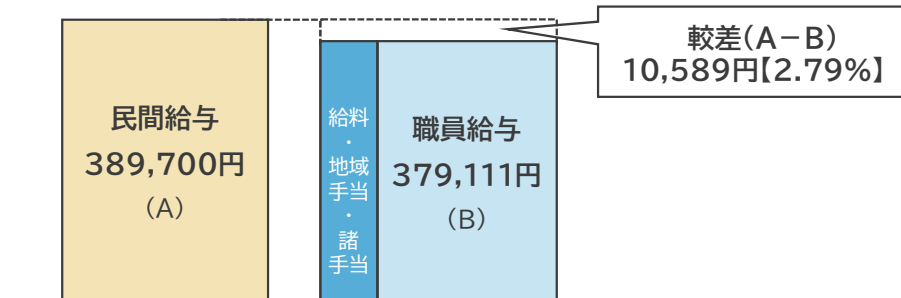

- 公民較差の状況等を考慮し、給料表を改定（若年層に特に重点を置きつつ、全ての職員を対象に引上げ改定）（令和6年4月から実施）

職員給与 行政職給料表適用職員8,288人(新規学卒者等を除く。) 平均年齢:41.6歳 平均経験年数:19.1年

民間給与 県内2,266事業所のうち無作為に抽出した474事業所を対象に調査 (調査完了率 77.8%)

## 2 特別給

- 昨年8月から本年7月までの1年間における民間のボーナスの年間支給割合と職員の特別給(期末手当・勤勉手当)の年間の支給月数を比較
- 民間の年間支給割合に見合うように、職員の年間支給月数を引上げ（年間4.50月⇒4.60月、引上げ分は期末手当・勤勉手当に均等に配分）

(一般職員の場合の支給月数)※+0.10月分を次のように反映

	6月期	12月期
令和6年度 期末手当	1.225 月(支給済み)	1.275 月(現行1.225月)
勤勉手当	1.025 月(支給済み)	1.075 月(現行1.025月)
令和7年度 期末手当	1.25 月	1.25 月
以降 勤勉手当	1.05 月	1.05 月

## ◆給与制度のアップデート 人事管理上の課題に対応し、時代の要請に即した給与制度に転換

### 3 給料表

- 初任給・若年層の水準を大幅引上げ（令和6年4月に先行実施）
- 特に管理職層についてより職責を重視した給料体系となるよう見直し（令和7年4月から実施）

### 4 扶養手当

- 配偶者に係る手当を廃止、子に係る手当を増額（令和7年4月から段階的に実施）
- (円)

扶養親族		年度		
		令和6年度	令和7年度	令和8年度
配偶者	行政職7級以下	6,500	3,000	(支給しない)
	行政職8級	3,500	(支給しない)	(支給しない)
子		10,000	11,500	13,000

### 5 地域手当

- 国の支給基準等の見直しを踏まえ、地域手当の支給割合を見直し
- 前記1による改定後の給与水準を維持するため、同時に給料月額の見直し（令和7年4月から実施）

地域手当の支給割合	8.3%	→	8.5% (引上げ)
給料表に乗じる率	1.571%	→	1.39% (引下げ)

### 6 通勤手当

- 支給限度額を月15万円に引上げ、この範囲内で特急料金も全額支給
- 新幹線通勤等の要件を緩和（令和7年4月から実施）

### 7 在宅勤務等手当

- 県内民間事業所における在宅勤務関連手当の支給状況、本県職員の在宅勤務の実施状況を踏まえ、在宅勤務等手当を新設
- 手当額は、1か月当たりの合計額が3,000円を超えない範囲内において人事委員会規則で規定（令和7年4月から実施）

# 人事管理に関する報告(意見)

## 1 人材の確保

### (1) 人材確保の重要性と課題

- 優秀な職員を着実に確保し、能力や意欲を最大限引き出して、組織全体のパフォーマンスを高めていくことが極めて重要
- 着実に人材を獲得するための新たな採用手法の導入や、個々の職員が能力を高め存分に発揮できる職務環境の整備等の積極的な推進が必要

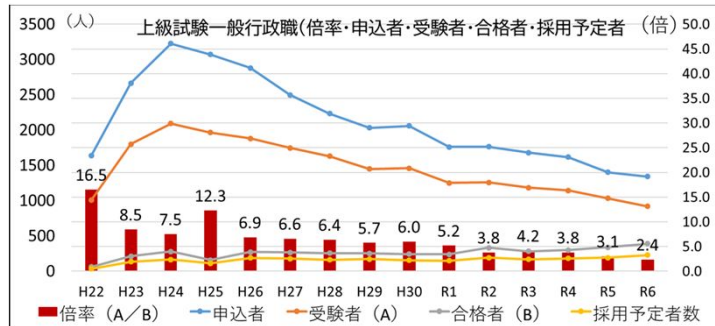

### (2) 人材確保の具体的方向

- 受験希望者が「負担感なくチャレンジしやすい試験制度」となるよう、不断の見直しが必要
- 試験実施時期の早期化や多くの民間企業の採用に導入されている基礎能力検査の活用、社会人等の受験機会の拡大などを検討し実施することが必要
- 公務員志望者だけでなく、民間志望者等の新たな受験者層を獲得するため、公務への関心を高める効果的な広報を幅広く展開することが必要
- 増加する若手職員の早期離職に対して実効性ある対策を講じることが必要
- 職員の離職防止のためには、仕事とのミスマッチを解消し、能力活用・やりがいを実感できる勤務環境づくりが重要

## 2 人材の育成及び活用

### (1) 人材の育成

- 役割・ミッションへの納得感を高めるほか、研修などによる人材育成、若手職員のキャリア形成支援や、アップスキリング、リスキリングへの支援が必要

### (2) 能力・実績に基づく人事管理の徹底

- 人事評価の実施と活用は人材の確保・定着の観点からもより重要

### (3) 女性職員の活躍の推進

- 引き続き、管理職登用を含めた女性職員の活躍を推進する取組が重要

## 3 働き方改革と勤務環境の整備等

### (1) 業務の見直しと柔軟な働き方に資するDXの更なる推進

- 業務を効率化して、創意工夫を行い労働生産性の向上を図ることが必要
- TXにより生み出した時間の活用に期待

### (2) 仕事と生活の両立支援の推進

- フレックスタイム制のゼロ割振り日の育児等職員以外への拡充が必要
- 改正育児・介護休業法の趣旨や国の動向を踏まえた適切な対応が必要

### (3) 総実勤務時間の縮減

- 時間外勤務の要因を検証し、結果を踏まえた対応が必要
- 教職員の働き方改革と未配置・未補充の解消に向けた一層の努力が必要

### (4) 心身の健康管理、ハラスメントの防止及び公務員倫理等の徹底

- メンタルヘルス対策の強化、カスハラから職員を守るため対応の検討、後を絶たない不祥事防止のための公務員倫理の徹底が重要



人委第376号  
令和6年10月17日

埼玉県議会議長 齊藤邦明様

埼玉県知事 大野元裕様

埼玉県人事委員会

委員長 池本誠司

職員の給与等に関する報告（意見）及び勧告について

地方公務員法第8条、第14条及び第26条の規定に基づき、職員の給与について別紙第1のとおり報告し、併せて給与の改定について別紙第2のとおり勧告します。

また、同法第8条の規定に基づき、人事管理について別紙第3のとおり報告します。

# 目 次

## 別紙第1 職員の給与に関する報告（意見）

給与勧告の基本的な考え方 .....	1
I 公民給与較差に基づく給与改定	
1 職員の給与の状況 .....	1
(1) 職員の構成	
(2) 平均給与月額	
2 民間給与等の調査 .....	2
(1) 最近の経済情勢等	
ア 民間賃金の動向	
イ 物価及び生計費	
ウ 雇用情勢	
(2) 職種別民間給与実態調査の結果	
ア 調査の方法及び内容	
イ 職種別給与	
ウ 初任給の改定状況	
エ 給与改定の状況	
3 職員給与と民間給与との比較 .....	4
(1) 月例給	
(2) 特別給	

4	人事院の報告及び勧告における国の改定状況等	5
5	本年の給与改定	5
	(1) 給与改定の基本方針	
	(2) 給与改定の内容	
	ア 給料表	
	イ 初任給調整手当	
	ウ 期末手当・勤勉手当	

## II 社会と公務の変化に応じた給与制度の整備（給与制度のアップデート）

1	基本的な考え方	6
2	見直すべき事項	7
	(1) 給料表及び給与制度の見直し	
	ア 行政職給料表	
	イ 行政職給料表以外の給料表	
	(2) 諸手当の見直し	
	ア 扶養手当	
	イ 地域手当	
	ウ 通勤手当	
	エ 単身赴任手当	
	オ 在宅勤務等手当の新設	
	カ 管理職員特別勤務手当	
	(3) 勤務成績の給与への反映	
	ア 勤勉手当の成績率	
	イ 特定任期付職員の特別給	
	(4) 定年前再任用短時間勤務職員等の給与の見直し	



3 実施スケジュール等 .....	12
(1) 給料表及び給与制度の見直し	
(2) 諸手当その他の見直し	
4 教育職員の給与 .....	12
Ⅲ 勧告実施の要請 .....	12
<b>別紙第2 勧告</b> .....	13

### **別紙第3 人事管理に関する報告（意見）**

I はじめに .....	66
Ⅱ 人材の確保について	
1 人材確保の重要性と課題 .....	66
(1) 人材確保の重要性	
(2) 現状	
(3) 今後の課題	
2 人材確保の具体的方向 .....	68
(1) 採用試験制度の見直し	
(2) 広報の見直し	
(3) 離職の防止	

### Ⅲ 人材の育成及び活用について

1 人材の育成 .....	71
2 能力・実績に基づく人事管理の徹底 .....	71
3 女性職員の活躍の推進 .....	72

### Ⅳ 働き方改革と勤務環境の整備等

1 業務の見直しと柔軟な働き方に資するD Xの更なる推進 .....	72
2 仕事と生活の両立支援の推進 .....	73
3 総実勤務時間の縮減 .....	74
(1) 時間外勤務の縮減と休暇の取得	
(2) 教職員の働き方改革	
4 心身の健康管理、ハラスメントの防止及び公務員倫理等の徹底 .....	75
(1) 心身の健康管理	
(2) ハラスメントの防止	
(3) 公務員倫理と適正な事務処理の徹底	

## 職員の給与に関する報告（意見）

### 給与勧告の基本的な考え方

人事委員会勧告制度は、職員の労働基本権制約の代償措置として、職員に対し、社会一般の情勢に適応した適正な給与を確保する機能を有するものである。また、その給与は、生計費、国や他の地方公共団体の職員及び民間企業の従業員の給与等の事情を考慮して定めなければならないものとされている。

民間準拠を基本に勧告を行う理由は、職員も勤労者であり、勤務の対価として適正な給与の確保が必要である中で、公務においては市場原理に基づく給与の決定は困難であるため、労使交渉等によってその時々々の経済、雇用情勢等を反映して決定される民間企業の従業員の給与水準に合わせていくことが最も合理的と考えられるからである。また、民間準拠を基本として公務員給与を決定することは、広く納税者である県民の理解と職員の納得を得られるものであると考える。

本委員会においても、こうした基本的な考え方の下、職員及び県内の民間事業所の従業員の給与等の実態を精緻に調査した上で、国や他の地方公共団体の状況等を踏まえ、職員の給与について、様々な角度から検討を行った。

その結果、次のとおり報告及び勧告を行うものである。

### I 公民給与較差に基づく給与改定

#### 1 職員の給与の状況

本委員会が実施した「令和6年職員給与実態調査」の概要は次のとおりである。

##### (1) 職員の構成

本年4月の職員の総数は前年比134人増の54,955人となっている。職員は、従事する職務の種類に応じ、それぞれ行政職、公安職、研究職、医療職、教育職、学校栄養職及び事務職の7種10給料表並びに特定任期付職員の給料表の適用を受けている。これらの職員の学歴別人員構成比は大学卒81.4%、短大卒5.2%、高校卒13.4%、中学卒0.0%となっており、性別人員構成比は男性58.3%、女性41.7%となっている。

(参考資料第1表)

##### (2) 平均給与月額

本年4月の民間給与との比較を行っている行政職給料表適用職員は8,288人で昨年より50人の減少、平均年齢は41.6歳で昨年よ

り0.2歳の低下、平均給与月額（給料、扶養手当、地域手当、住居手当及び管理職手当等の合計額）は379,111円で昨年より1,391円の増加となっている。

（参考資料第2表）

また、教員、警察官及び医師等を含めた職員全体の平均年齢は39.1歳、平均給与月額は402,477円となっている。

（参考資料第3表）

## 2 民間給与等の調査

### (1) 最近の経済情勢等

#### ア 民間賃金の動向

「毎月勤労統計調査地方調査」（県統計課、事業所規模30人以上）によると、本年4月の常用労働者（パートタイム労働者を含む。）の所定内給与は、昨年4月と比べて4.0%増加している。

（参考資料第23表）

#### イ 物価及び生計費

本年4月のさいたま市の消費者物価指数（県統計課）は、昨年4月と比べて2.3%上昇している。

本委員会が「家計調査」（総務省）を基礎として算定した、本年4月におけるさいたま市の2人世帯、3人世帯及び4人世帯の標準生計費は、それぞれ194,960円、233,730円及び272,540円となっている。また、「全国家計構造調査」（総務省）及び「全国単身世帯収支実態調査」（同省）を基礎に算定した同月における1人世帯の標準生計費は、153,440円となっている。

（参考資料第22表・第23表）

#### ウ 雇用情勢

「埼玉労働市場ニュース」（埼玉労働局）によると、本年4月の本県の有効求人倍率、新規求人倍率（いずれも就業地別、季節調整値）は、それぞれ1.18倍（昨年1.19倍）、2.05倍（同2.17倍）となっている。

### (2) 職種別民間給与実態調査の結果

本委員会が実施した「令和6年職種別民間給与実態調査」の概要は次のとおりである。

## ア 調査の方法及び内容

本委員会は、職員給与と民間給与とのラスパイレース方式による精密な比較を行うため、人事院及びさいたま市人事委員会等と共同して、企業規模50人以上、かつ、事業所規模50人以上の県内の民間事業所2,266（母集団事業所）のうちから、層化無作為抽出法によって抽出した474の事業所について調査を行った。

この調査では、公務の行政職給料表と類似すると認められる事務・技術関係職種及びその他の職種である研究員、医師等の職種の合計76職種、14,545人について、本年4月分として個々の従業員に実際に支払われた給与月額等を詳細に調査した。また、各民間企業における給与改定の状況等についても調査した。

本年の調査完了率は、各民間事業所の協力を得て、77.8%という高い水準であり、調査結果は広く民間事業所の給与の状況が反映されたものといえる。

(参考資料第11表)

## イ 職種別給与

本年4月現在の職種別の初任給及び給与額等は、それぞれ参考資料第12表及び第13表のとおりとなっている。

## ウ 初任給の改定状況

新規学卒者の採用を行った事業所の割合は、大学卒で26.4%、高校卒で12.2%となっている。そのうち初任給を増額した事業所の割合は、大学卒で69.1%（昨年56.2%）、高校卒で89.0%（同54.0%）となっており、昨年と比べてそれぞれ12.9ポイント、35.0ポイント増加している。

(参考資料第14表)

## エ 給与改定の状況

ベースアップを実施した事業所の割合は、一般の従業員（係員）については63.7%（昨年59.4%）、管理職（課長級）については55.8%（同48.0%）となっており、昨年と比べてそれぞれ4.3ポイント、7.8ポイント増加している。

一方、定期に行われる昇給を実施した事業所の割合は、一般の従業員（係員）については91.1%（昨年89.1%）、管理職（課長級）については85.1%（同78.7%）となっている。また、昇給額を昨年と比べて増額した事業所の割合は、それぞれ37.3%（昨年36.4%）、32.9%（同28.8%）となっている。

(参考資料第15表・第16表)

### 3 職員給与と民間給与との比較

本年の公民給与の比較を行った結果は、次のとおりである。

#### (1) 月例給

本委員会は、職員給与実態調査及び職種別民間給与実態調査の結果に基づき、職員にあつては行政職給料表適用職員、民間にあつてはこれと類似すると認められる事務・技術関係職種の常勤の従業員について、給与決定要素である役職段階、学歴、年齢を同じくする者同士の本年4月分の給与額を対比させ、ラスパイレス方式により精密に比較した。

その結果、職員給与が民間給与を1人当たり平均10,589円(2.79%)下回っていた。

職員給与と民間給与との較差

民間給与 A	職員給与 B	較 差	
		A - B	$(A - B) / B \times 100$
389,700円	379,111円	10,589円	2.79%

(注) 民間給与、職員給与ともに本年度の新規学卒の採用者は含まれていない。

#### (2) 特別給

昨年8月から本年7月までの1年間において、民間事業所で支払われた賞与等の特別給は、所定内給与月額4.59月分に相当しており、職員の期末手当・勤勉手当の年間の平均支給月数(4.50月)が民間の特別給の年間支給割合を下回っていた。

(参考資料第18表)

職員の期末手当・勤勉手当と民間の特別給の支給状況

民間の特別給	職員の期末手当・勤勉手当
4.59月	4.50月

#### 4 人事院の報告及び勧告における国の改定状況等

人事院は、本年8月8日、国会及び内閣に対し、一般職の国家公務員の給与について報告及び勧告するとともに、公務員人事管理に関する報告を行った。あわせて、「国家公務員の育児休業等に関する法律の改正についての意見の申出」を行った。

本年の給与改定は、民間の賃金引上げの動きを反映して、月例給、特別給をともに引き上げる内容となった。月例給については、若年層に特に重点を置きつつ、全ての職員を対象に全俸給表を引き上げるとともに、採用市場での競争力向上のため、初任給を大幅に引き上げることとした。特別給についても、期末手当・勤勉手当の支給月数を年間で0.10月分引き上げることとした。あわせて、医療職俸給表(一)の改定状況を勘案し、医師の処遇を確保する観点から初任給調整手当を引き上げることとした。

また、社会と公務の変化に応じた給与制度の整備（給与制度のアップデート）として、①多様で有為な人材の確保、②職員の成長支援と組織パフォーマンスの向上、③Well-beingの実現に向けた環境整備という現下の公務員人事管理上の重点課題に対応し、俸給及び地域手当・通勤手当・ボーナス等の諸手当にわたり包括的に給与制度を整備することとした。

(参考資料第21表)

#### 5 本年の給与改定

職員の給与の実態並びに職員の給与を決定するための基本的要素となる民間給与、生計費及び人事院勧告等の状況は、以上のとおりである。

これらを総合的に勘案した結果、職員の給与改定について以下のとおり報告する。

##### (1) 給与改定の基本方針

前記3のとおり、本年4月の時点で、月例給については職員給与が民間給与を10,589円(2.79%)下回るとともに、特別給についても職員の期末手当・勤勉手当の年間の平均支給月数が民間の特別給の年間支給割合を下回ることが判明した。

人事委員会勧告制度は、職員の労働基本権制約の代償措置として、職員に対し、社会一般の情勢に適応した適正な給与を確保する機能を有するものである。

本委員会としては、民間給与との均衡を図るため、月例給及び特別給について引上げ改定を行うことが適当であると判断した。月例給については、基本的な給与である給料月額改定を行うこととした。

特別給については、本年の職種別民間給与実態調査の結果に基づき、昨年8月から本年7月までの1年間における民間の特別給の支給割合に見合うよう引き上げることとした。

なお、月例給の改定については、本年4月時点の比較に基づき、職員給与と民間給与を均衡させるためのものであることから、同月に遡及して実施する必要がある。

また、会計年度任用職員の報酬等の改定についても、常勤職員の給与改定の内容を踏まえて適切に対応する必要がある。

## (2) 給与改定の内容

### ア 給料表

民間給与との比較を行っている行政職給料表については、民間企業における初任給の動向や若年層に特に重点を置く俸給表の改定とした人事院勧告等を踏まえ、初任給をはじめ若年層に特に重点を置きつつ、その他についても引上げ改定を行う。定年前再任用短時間勤務職員及び定年前再任用短時間勤務学校職員の基準給料月額についても、この取扱いに準じて改定を行う。

また、行政職給料表以外の給料表についても、行政職給料表との均衡を基本に所要の改定を行う。

### イ 初任給調整手当

医師等に対する初任給調整手当については、国の改定状況を踏まえ、支給月額を限度を引き上げる。

### ウ 期末手当・勤勉手当

期末手当・勤勉手当については、0.05月単位で改定を行ってきたことから、支給月数を0.10月分引き上げ、4.60月分とする。支給月数の引上げ分については、期末手当・勤勉手当に均等に割り振ることとする。

また、定年前再任用短時間勤務職員及び定年前再任用短時間勤務学校職員の期末手当・勤勉手当並びに任期付研究員及び特定任期付職員の期末手当についても同様に支給月数を引き上げる。

## II 社会と公務の変化に応じた給与制度の整備（給与制度のアップデート）

### 1 基本的な考え方

社会経済や激甚化・頻発化する自然災害など公務を取り巻く環境が大きく変化する時代において、公務員が直面する課題は高度に複雑化・多様化している。これらの課題に対応するためには職員の持つ能力や意欲を最大限引き出すとともに、優秀な人材を確保することがこれまで以上に重要となっている。

こうした中、人事院は、採用市場において訴求し得るよう処遇改善を進め、職員個人と組織のパフォーマンス向上のため、職務上の役割や能力・実績等をより反映した給与処遇を実現することとした。さらに、人事配置の円滑化及びワークスタイルやライフスタイルの多様化に対応するため、手当制度の見直しを行うこととした。

本県においても、職員の持つ能力や意欲を最大限引き出すとともに優秀な人材を確保するため、社会と公務の変化に応じた給与制度の整備について、本県における実情を十分に踏まえた上で国に準じて実施することが必要である。



## 2 見直すべき事項

前記1で述べた基本的な考え方に基づき、見直すべき事項の具体的な内容について、以下のとおり整理を行った。

### (1) 給料表及び給与制度の見直し

#### ア 行政職給料表

本年の人事院勧告では、採用市場における競争力を高めるため、初任給をはじめとする若年層の給与水準の大幅な引上げを行うこととした。また、人材確保や組織パフォーマンス向上の観点から職務や職責をより重視した処遇とするため、隣接する級間での俸給月額の高まりを解消することとした。さらに、行政職俸給表(一)の8級以上において俸給月額の刻みの大きい簡素な号俸構成とし、併せて職員の能力・実績をより適切に反映できるよう昇給制度の見直しを行うこととした。

前記Iの5の(2)のアにおける改定を行った上で、本県においても、国に準じて給料表の見直しを行う。

#### イ 行政職給料表以外の給料表

既に職務に応じた簡素な給料体系となっている任期付研究員給料表及び特定任期付職員給料表を除き、行政職給料表との均衡を基本に前記アに相当する見直しを行う。

### (2) 諸手当の見直し

#### ア 扶養手当

本年の人事院勧告では、扶養手当について、政府全体として配偶者の働き方に中立となるよう制度の見直しが行われている状況下で、配偶者に係る手当を支給する民間事業所の割合や配偶者を扶養親族とする国家公務員の割合が減少傾向にあること、子に要する経費の実情及び我が国の少子化対策の状況等を踏まえ、配偶者に係る手当額を廃止するとともに子に係る手当額を引き上げる見直しを行うこととされた。

本県においても、配偶者に係る手当を支給する民間事業所の割合や配偶者を扶養親族とする県職員の割合が減少傾向にあることを踏まえ、国に準じて扶養手当の見直しを行うことが適当であると判断した。各年度における具体的な手当額は次表に示すとおりとする。

### 各年度における扶養手当の手当額

(単位：円)

扶養親族		年度	令和6年度	令和7年度	令和8年度以降
		配偶者	行政職給料表7級以下	6,500	3,000
行政職給料表8級	3,500		(支給しない)	(支給しない)	
子		10,000	11,500	13,000	

(注) 「行政職給料表7級」及び「行政職給料表8級」には、これらに相当する職務の級を含む。

#### イ 地域手当

国の支給基準等の見直しを踏まえ、地域手当の支給割合を見直すとともに、民間給与との均衡が図られた本年の給与改定後の給与水準を基準に給料月額等に一定の調整を行う。

##### (7) 地域手当の支給割合

国の支給基準等の見直しを踏まえ、支給割合を引き上げる。

引上げ後の支給割合については、次表に示すとおりとする（医療職給料表（一）の適用を受ける職員を除く。）。

職 員	支給割合
埼玉県の区域に在勤する職員	8.5%
東京都の特別区に在勤する職員	11.5%

あわせて、地域手当の算定に当たっては、給料の調整額、管理職手当及び扶養手当それぞれの月額合計額に一定の調整を行う（医療職給料表（一）の適用を受ける職員を除く。）。

#### (イ) 給料表

前記(ア)による地域手当の引上げを踏まえ、給料月額は本年の改定を行った後の給料表の額に100分の101.39を乗じて得た額とする（医療職給料表（一）の適用を受ける職員を除く。）。

#### (ウ) 諸手当等

次の手当等の算定の基礎となる給料月額は、前記(イ)の100分の101.39を乗じる前の給料表の額とする。

- a 給料の調整額
- b 期末手当・勤勉手当（管理または監督の地位にある職員に加算する額に限る。）
- c 農林業普及指導手当

### ウ 通勤手当

本年の人事院勧告では、通勤手当について、民間事業所の約6割が在来線及び新幹線鉄道（在来線の特急を含む。）とともに全額支給又は最高支給額を通勤手当の非課税限度額（月150,000円）以上としていること、ライフスタイルが多様化する中で、職員が個々の事情に応じ、経済的負担にとらわれずに柔軟に通勤手段を選択できることは勤務地を異にする異動の円滑化や離職防止に資することから、通勤手当の支給限度額を引き上げるとともに、新幹線鉄道等に係る通勤手当の支給要件を緩和することとされた。

本県においても、国や民間事業所の状況を踏まえ、国に準じて、通勤手当の支給限度額を引き上げるとともに、新幹線鉄道等に係る通勤手当の支給要件を緩和する。

#### (ア) 支給限度額の引上げ

民間事業所における通勤手当の状況を踏まえ、国に準じて、通勤手当の支給限度額を、新幹線鉄道等の特別料金等の額を含めて1か月当たり150,000円に引き上げる。また、この支給限度額の範囲内で、新幹線鉄道等を利用する場合の特別料金等の額についても、全額を支給する。

#### (イ) 新幹線鉄道等に係る通勤手当の支給要件の拡大

国に準じて、新幹線鉄道等に係る通勤手当の支給要件を見直す。具体的には、新幹線鉄道等の利用により通勤時間が片道当たり30分以上短縮されることを求める要件を廃止する。

### エ 単身赴任手当

異動等に伴いやむを得ず単身赴任をしている職員に対し、経済的負担の実情等を考慮して支給している単身赴任手当について、国に準じて、採用に伴い支給要件を満たした職員に対しても手当を支給する。

## オ 在宅勤務等手当の新設

昨年の本委員会の報告において、人事院が在宅勤務等に伴う光熱費等の費用負担を軽減するため、在宅勤務等手当を新設するとしたことについて、本県職員の在宅勤務の実態等を踏まえて適切に対応していく必要がある旨言及した。その後、国において、一般職の職員の給与に関する法律等の一部を改正する法律（令和5年法律第73号）が公布され、令和6年4月1日より在宅勤務等手当が支給されている。

本委員会は、県内民間事業所における在宅勤務関連手当の導入状況を把握するため、昨年に引き続き独自に調査を行った。それによると、在宅勤務を実施する事業所のうち、在宅勤務関連手当を支給する事業所の割合は46.6%で、調査を開始した令和3年（23.1%）に比べると23.5ポイント増加しており、民間企業において在宅勤務関連手当の導入が進んでいる。また、過半数の事業所が手当を月額により支給している。

一方、本県職員の在宅勤務の実態を見ると、在宅勤務が広く行われている状況にあるが、業務等の状況に応じて月に数回程度実施する職員が多数を占めている。

これらを総合的に勘案すると、本県においても在宅勤務等手当を導入することが適当である。導入に当たっては、民間における在宅勤務関連手当の導入状況及び本県職員の在宅勤務の実態を十分に踏まえる必要がある。

### (7) 支給対象職員

支給対象は、住居その他これに準ずる場所において、正規の勤務時間の全部を勤務することを命ぜられた職員とし、本県職員の在宅勤務の実態を踏まえて支給するものとする。

### (4) 手当額

手当額は、本県職員の在宅勤務の実態や本年の「職種別民間給与実態調査」の附帯調査において把握した、光熱費の負担増への配慮を支給目的として在宅勤務関連手当を支給する事業所の状況を踏まえ、1か月当たりの合計額が3,000円を超えない範囲内において人事委員会規則で定める。

### (5) 在宅勤務等手当の新設に伴う通勤手当の取扱い

在宅勤務等手当を支給される職員については、通勤の実情に応じ、通勤手当に関し所要の措置を講ずる。

## カ 管理職員特別勤務手当

本年の人事院勧告では、管理職員特別勤務手当について、時間外労働に対する社会全体の意識が変容している中で、管理職員が災害への対処など他律的な事由により深夜に及ぶ勤務を相当程度行う実態が見られるなど、管理職員の負担感がこれまで以上に大きくなっており、その勤務実態に応じた適切な処遇を確保する観点から、平日深夜に係る管理職員特別勤務手当の支給対象時間帯を拡大することとされた。

本県においても、管理職員に対する適切な処遇を確保するため、国に準じて、平日深夜に係る勤務の支給対象時間帯を拡大する。具体的には、現行では午前0時から午前5時までとなっている支給対象時間帯を、通常は正規の勤務時間が設定されない時間帯である午後10時から午前5時までとする。なお、当該勤務に従事する時間が6時間を超える場合の勤務にあつては、手当額に100分の150を乗じるものとする。

また、現在、平日深夜に係る管理職員特別勤務手当は管理職手当が支給される職員を対象としているが、勤務実態を踏まえ、特定任期付職員等も支給対象とする。手当額は、既に措置されている週休日等に係る手当額を踏まえて設定する。

### (3) 勤務成績の給与への反映

#### ア 勤勉手当の成績率

本年の人事院勧告では、勤務成績に応じて支給される勤勉手当において、最上位の成績区分の成績率の上限を引き上げることとされた。

本県においても、任命権者における人事評価制度の運用の実情を踏まえ、適切に対応していく必要がある。

#### イ 特定任期付職員の特別給

本年の人事院勧告では、特定任期付職員の特別給について、勤務成績を適切なタイミングで給与に反映し、支給額のメリハリを柔軟に付けることが適当としており、期末手当と勤勉手当から成る構成に改め、特定任期付職員業績手当を廃止することとされた。

本県においても、国に準じて見直しを行うこととし、期末手当及び勤勉手当の平均支給月数は、年間で期末手当1.90月、勤勉手当1.75月とする。

### (4) 定年前再任用短時間勤務職員等の給与の見直し

定年前再任用短時間勤務職員、定年前再任用短時間勤務学校職員、暫定再任用職員及び暫定再任用学校職員に対し、国に準じて、現在支給されていない手当の中で異動の円滑化に資するものを新たに支給する。具体的には、地域手当（医療職給料表（一）の適用を受ける職員に特例的に適用される支給割合によるもの）、住居手当及び特地勤務手当（同手当に準ずる手当を含む。）を支給する。

なお、学校職員に支給されるへき地手当（同手当に準ずる手当を含む。）についても、今後の国における法の整備の状況を踏まえ、適切に対応していく必要がある。

### 3 実施スケジュール等

#### (1) 給料表及び給与制度の見直し

前記2の(1)の給料表及び給与制度の見直しは、令和7年4月1日から実施し、同日に新たな給料表に切り替える。ただし、初任給をはじめとする若年層の給与水準に係る見直しについては、令和6年4月1日に遡及して実施する。

#### (2) 諸手当その他の見直し

前記2の(2)、(3)及び(4)の見直しは、令和7年4月1日から実施する。

### 4 教育職員の給与

教育職員の給与については、中央教育審議会の答申において、教師を取り巻く環境整備の基本的な方向性として、①学校における働き方改革の更なる加速化、②学校の指導・運営体制の充実、③教師の処遇改善を一体的・総合的に推進する必要があるとの考え方が示された。特に「教師の処遇改善」については、人材確保法による処遇改善後の教師の優遇分の水準を確保するため、「教師の職務等の特殊性を踏まえ本給相当として支給される教職調整額の率については、現在の4%を少なくとも10%以上とすることが必要であり、その水準を目指していくべきである」とするなど具体的な施策も示されたところである。

本県ではこれまで、国の方針を踏まえつつ、本県の実情に応じて適宜見直しを行ってきた。今後も国の動向を注視し、適切な見直しに向けた検討を進めていく必要がある。

## Ⅲ 勧告実施の要請

人事委員会勧告制度は、職員の労働基本権制約の代償措置として、職員に対し、社会一般の情勢に適応した適正な給与を確保する機能を有するものである。

本年の勧告は、民間給与との較差を解消するための月例給及び特別給の引上げに加えて、社会と公務の変化に応じた給与制度の整備として、現下の人事管理上の重点課題に対応し時代の要請に即した給与制度への転換を図るため、様々な側面から包括的な見直しを行う内容となった。

民間準拠により給与を決定する仕組みを通じて、職務に精励している職員に適正な給与を支給することは、その努力や成果に報いるとともに、人材の確保にも資するものであり、県行政の公正かつ能率的な運営に寄与するものである。

議会及び知事におかれては、人事委員会勧告制度の意義や役割に深い理解を示され、別紙第2の勧告のとおり実施されるよう要請する。

## 別紙第2

# 勸 告

職員の給与に関する条例（昭和27年埼玉県条例第19号）、学校職員の給与に関する条例（昭和31年埼玉県条例第33号）、一般職の任期付研究員の採用等に関する条例（平成13年埼玉県条例第5号）、一般職の任期付職員の採用等に関する条例（平成14年埼玉県条例第68号）、職員の定年等に関する条例等の一部を改正する等の条例（令和4年埼玉県条例第31号）及び学校職員の給与に関する条例等の一部を改正する条例（令和4年埼玉県条例第38号）の適用を受ける職員の給与について、次のように勧告する。

### I 公民給与較差に基づく給与改定

#### 1 職員の給与に関する条例及び学校職員の給与に関する条例の改正

##### (1) 給料表について

現行の給料表を別記第1のとおり改定すること。

##### (2) 諸手当について

###### ア 初任給調整手当について

(ア) 医療職給料表（一）の適用を受ける医師及び歯科医師に対する支給月額を310,000円とすること。

(イ) 医療職給料表（一）以外の給料表の適用を受ける医師及び歯科医師で、医学又は歯学に関する専門的知識を必要とする職を占めるものに対する支給月額の限度を51,600円とすること。

###### イ 期末手当及び勤勉手当について

(ア) 令和6年12月期の支給割合

###### a b以外の職員

期末手当の支給割合を1.275月分（定年前再任用短時間勤務職員及び定年前再任用短時間勤務学校職員にあつては、0.7125月分）とし、勤勉手当の支給割合を1.075月分（定年前再任用短時間勤務職員及び定年前再任用短時間勤務学校職員にあつては、0.5125月分）とすること。

###### b 特定幹部職員及び教育四級職員

期末手当の支給割合を1.075月分（定年前再任用短時間勤務職員及び定年前再任用短時間勤務学校職員にあつては、

0.6125月分)とし、勤勉手当の支給割合を1.275月分(定年前再任用短時間勤務職員及び定年前再任用短時間勤務学校職員にあっては、0.6125月分)とすること。

(イ) 令和7年6月期以降の支給割合

a b以外の職員

6月及び12月に支給される期末手当の支給割合をそれぞれ1.25月分(定年前再任用短時間勤務職員及び定年前再任用短時間勤務学校職員にあっては、それぞれ0.7月分)とし、6月及び12月に支給される勤勉手当の支給割合をそれぞれ1.05月分(定年前再任用短時間勤務職員及び定年前再任用短時間勤務学校職員にあっては、それぞれ0.5月分)とすること。

b 特定幹部職員及び教育四級職員

6月及び12月に支給される期末手当の支給割合をそれぞれ1.05月分(定年前再任用短時間勤務職員及び定年前再任用短時間勤務学校職員にあっては、それぞれ0.6月分)とし、6月及び12月に支給される勤勉手当の支給割合をそれぞれ1.25月分(定年前再任用短時間勤務職員及び定年前再任用短時間勤務学校職員にあっては、それぞれ0.6月分)とすること。

## 2 一般職の任期付研究員の採用等に関する条例の改正

(1) 給料表について

現行の給料表を別記第2のとおり改定すること。

(2) 期末手当について

ア 令和6年12月期の支給割合

期末手当の支給割合を1.75月分とすること。

イ 令和7年6月期以降の支給割合

6月及び12月に支給される期末手当の支給割合をそれぞれ1.725月分とすること。

## 3 一般職の任期付職員の採用等に関する条例の改正

(1) 給料表について

現行の給料表を別記第3のとおり改定すること。

(2) 特定任期付職員の期末手当について

令和6年12月期の期末手当の支給割合を1.75月分とすること。



## Ⅱ 社会と公務の変化に応じた給与制度の整備（給与制度のアップデート）

### 1 職員の給与に関する条例及び学校職員の給与に関する条例の改正

#### (1) 給料表及び給与制度について

##### ア 給料表について

Iの1の(1)による改定後の給料表を別記第4のとおり改定すること。

新給料表への切替えは、別記第5の切替要領によること。

##### イ 昇給制度について

行政職給料表の適用を受ける職員でその職務の級が8級以上であるもの及び同表以外の各給料表の適用を受ける職員でその職務の級がこれに相当するものとして人事委員会規則で定める職員の昇給は、職員の給与に関する条例第4条第6項に規定する期間における当該職員の勤務成績が特に良好である場合に限り行うものとし、昇給させる場合の昇給の号給数は、勤務成績に応じて人事委員会規則で定める基準に従い決定するものとする。

#### (2) 諸手当について

##### ア 扶養手当について

(ア) 配偶者に係る扶養手当を廃止し、子に係る扶養手当の月額（扶養親族たる子のうちに満15歳に達する日後の最初の4月1日から満22歳に達する日以後の最初の3月31日までの間にある子がいる場合にあっては、職員の給与に関する条例第8条第4項の規定により加算される前の額）を1人につき13,000円とすること。

(イ) 扶養手当の支給額の改定その他扶養手当の支給に関し必要な事項を定める規定について、所要の措置を講ずること。

##### イ 地域手当について

地域手当について、次のとおり改めること（医療職給料表（一）の適用を受ける職員を除く。）。

(ア) 埼玉県の区域に在勤する職員に支給する地域手当の月額は、給料月額及び教職調整額と給料の調整額、管理職手当及び扶養手当それぞれの月額の合計額に8.5分の10を乗じて得た額との合計額に100分の8.5を乗じて得た額とする。

(イ) 人事委員会規則で定める地域に在勤する職員に支給する地域手当の月額は、給料月額及び教職調整額と給料の調整額、管理職手当及び扶養手当それぞれの月額の合計額に11.5分の13を乗じて得た額との合計額に100分の11.5を乗じて得た額とする。

##### ウ 通勤手当について

(ア) 1箇月当たりの交通機関等に係る通勤手当の額、交通用具に係る通勤手当の額及び新幹線鉄道等に係る通勤手当の額を合算した額の限度を150,000円とすること。

(イ) 新幹線鉄道等に係る通勤手当の要件のうち、対象とする新幹線鉄道等の利用を、人事委員会規則で定める基準に照らして通勤事情の改善に相当程度資するものであると認められるものに限る取扱いを廃止すること。

エ 単身赴任手当について

新たに給料表の適用を受ける職員となったことに伴い、住居を移転し、人事委員会規則で定めるやむを得ない事情により配偶者と別居し単身で生活することを常況とする職員で、当該適用の直前の住居から当該適用の直後に在勤する公署に通勤することが人事委員会規則で定める基準に照らして困難であるものに対し、単身赴任手当を支給すること。

オ 在宅勤務等手当について

(ア) 新たに在宅勤務等手当を設け、住居その他これに準ずるものとして人事委員会規則で定める場所において、正規の勤務時間（休暇により勤務しない時間その他の人事委員会規則で定める時間を除く。）の全部を勤務することを命ぜられた職員に対して支給すること。

(イ) 在宅勤務等手当の額は、1箇月当たりの合計額が3,000円を超えない範囲内において人事委員会規則で定める額とすること。

(ウ) 在宅勤務等手当を支給される職員については、通勤の実情に応じ、通勤手当に関し所要の措置を講ずること。

カ 管理職員特別勤務手当について

(ア) 指定管理職員が災害への対処その他の臨時又は緊急の必要により職員の給与に関する条例第16条の2第1項及び学校職員の給与に関する条例第11条の3第1項の規定による支給の対象となる日以外の日の午後10時から午前5時までの間であって正規の勤務時間以外の時間に勤務した場合に、管理職員特別勤務手当を支給すること。

(イ) (ア)の管理職員特別勤務手当の額は、(ア)による勤務1回につき、6,000円を超えない範囲内において人事委員会規則で定める額（当該勤務に従事する時間等を考慮して人事委員会規則で定める勤務にあつては、その額に100分の150を乗じて得た額）とすること。

キ 定年前再任用短時間勤務職員及び定年前再任用短時間勤務学校職員の諸手当について

定年前再任用短時間勤務職員に対して、職員の給与に関する条例第9条の3の規定による地域手当、住居手当、特地勤務手当及び特地勤務手当に準ずる手当を支給すること。また、定年前再任用短時間勤務学校職員に対して、住居手当を支給すること。

## 2 一般職の任期付研究員の採用等に関する条例の改正

### (1) 給料表について

Iの2の(1)による改定後の給料表を別記第6のとおり改定すること。

(2) 管理職員特別勤務手当について

一般職の任期付研究員の採用等に関する条例第3条第1号に規定する職員に対し、平日深夜に係る管理職員特別勤務手当について1の(2)のかに準じて支給すること。

**3 一般職の任期付職員の採用等に関する条例の改正**

(1) 給料表について

Iの3の(1)による改定後の給料表を別記第7のとおり改定すること。

(2) 特定任期付職員の管理職員特別勤務手当について

平日深夜に係る管理職員特別勤務手当について1の(2)のかに準じて支給すること。

(3) 特定任期付職員の特別給について

ア 期末手当について

6月及び12月に支給される期末手当の支給割合をそれぞれ0.95月分とすること。

イ 勤勉手当について

(ア) 勤勉手当を支給すること。

(イ) 6月及び12月に特定任期付職員に対して支給する勤勉手当の総額は、それぞれ、任命権者に所属する当該職員の勤勉手当基礎額に100分の87.5を乗じて得た額の総額を超えてはならないこと。

ウ 特定任期付職員業績手当について

特定任期付職員業績手当を廃止すること。

**4 職員の定年等に関する条例等の一部を改正する等の条例及び学校職員の給与に関する条例等の一部を改正する条例の改正**

暫定再任用職員に対して、職員の給与に関する条例第9条の3の規定による地域手当、住居手当、特勤手当及び特勤手当に準ずる手当を支給すること。また、暫定再任用学校職員に対して、住居手当を支給すること。

### Ⅲ 改定の実施時期

#### 1 改定の実施時期

この改定は、令和6年4月1日から実施すること。ただし、Ⅰの1の(2)のイの(ア)、2の(2)のア及び3の(2)については令和6年12月1日から、Ⅰの1の(2)のイの(イ)及び2の(2)のイ、Ⅱ並びにⅢの2については令和7年4月1日から実施すること。

#### 2 扶養手当の月額等の特例措置

令和7年4月1日から令和8年3月31日までの間の扶養手当については、特例措置として次のとおりとする。

##### (1) 配偶者に係る扶養手当について

行政職給料表の適用を受ける職員でその職務の級が7級以下であるもの及び同表以外の各給料表の適用を受ける職員でその職務の級がこれに相当するものとして人事委員会規則で定める職員には、配偶者に係る扶養手当を支給することとし、同手当の月額は3,000円とすること。

##### (2) 子に係る扶養手当について

子に係る扶養手当の月額（扶養親族たる子のうちに満15歳に達する日後の最初の4月1日から満22歳に達する日以後の最初の3月31日までの間にある子がいる場合にあつては、職員の給与に関する条例第8条第4項の規定により加算される前の額）を1人につき11,500円とすること。

別記第1  
行政職給料表

職員の区分	職務の級 号 給	1 級	2 級	3 級	4 級	5 級	6 級	7 級	8 級	9 級	10 級
		給料月額 円	給料月額 円	給料月額 円	給料月額 円	給料月額 円	給料月額 円	給料月額 円	給料月額 円	給料月額 円	給料月額 円
	1	183,500	230,000	261,300	287,300	309,800	335,000	373,400	415,600	465,500	529,000
	2	184,600	231,500	262,300	288,900	311,500	336,900	376,000	418,000	468,600	531,900
	3	185,800	233,000	263,300	290,400	313,200	338,700	378,300	420,500	471,600	535,000
	4	186,900	234,500	264,300	291,900	314,700	340,500	380,500	422,900	474,600	538,100
	5	188,000	236,000	265,300	293,400	316,100	342,200	382,400	424,800	477,600	541,200
	6	189,700	237,500	266,300	294,900	317,400	343,900	384,700	426,900	480,600	543,500
	7	191,300	239,000	267,300	296,300	318,700	345,500	386,800	429,000	483,600	546,000
	8	192,900	240,500	268,300	297,600	320,000	347,200	388,800	431,200	486,700	548,400
	9	194,500	242,000	269,300	298,800	321,300	348,800	390,800	433,100	489,400	550,800
	10	196,200	243,400	270,300	300,300	323,100	350,500	393,100	435,200	492,500	552,600
	11	197,800	244,800	271,300	301,800	324,900	352,100	395,300	437,300	495,500	554,400
	12	199,400	246,200	272,300	303,200	326,600	353,700	397,500	439,200	498,600	556,300
	13	201,000	247,400	273,300	304,600	328,300	355,200	399,700	440,900	501,300	558,000
	14	202,700	248,600	274,300	305,700	330,000	356,900	402,000	442,700	503,600	559,400
	15	204,400	249,800	275,300	306,700	331,700	358,500	404,200	444,600	505,900	560,700
	16	206,100	251,000	276,400	307,900	333,400	360,100	406,500	446,500	508,200	561,800
	17	207,400	252,100	277,400	309,100	335,000	361,700	408,300	448,300	510,200	563,100
	18	209,000	253,200	278,700	310,700	336,700	363,500	410,200	450,100	511,600	564,100
	19	210,600	254,300	280,000	312,300	338,400	365,000	412,100	451,900	513,100	565,000
	20	212,100	255,400	281,200	313,900	340,000	366,600	413,900	453,600	514,500	565,900
	21	213,600	256,400	282,500	315,400	341,500	368,000	415,700	455,400	515,700	566,800
	22	215,200	257,400	283,800	317,000	343,100	369,600	417,500	456,900	517,100	
	23	216,800	258,400	285,000	318,600	344,700	371,200	419,300	458,300	518,600	
	24	218,400	259,400	286,200	320,200	346,200	372,700	421,100	459,800	520,100	
	25	220,000	260,400	287,300	321,700	347,600	374,600	422,700	461,200	521,200	
	26	221,700	261,300	288,500	323,400	349,300	376,500	424,200	462,500	522,300	
	27	223,000	262,200	289,800	325,000	350,900	378,400	425,700	463,800	523,500	
	28	224,300	263,100	291,100	326,600	352,500	380,200	427,200	465,000	524,700	
	29	225,600	263,900	292,400	328,000	353,700	381,700	428,700	466,000	525,700	
	30	226,700	264,700	293,400	329,700	355,200	383,500	430,000	466,700	526,600	
	31	227,800	265,500	294,400	331,400	356,700	385,200	431,300	467,400	527,500	
	32	228,900	266,300	295,500	333,000	358,200	386,800	432,500	468,100	528,400	
	33	230,000	267,000	296,600	334,200	359,900	388,500	433,700	468,800	529,200	
	34	231,100	267,800	297,800	336,100	361,700	389,900	435,000	469,500	530,100	
	35	232,200	268,600	298,900	337,800	363,400	391,300	436,300	470,100	530,800	
	36	233,300	269,300	300,100	339,400	365,100	392,700	437,500	470,700	531,300	
	37	234,400	270,000	301,300	340,900	366,500	394,100	438,700	471,200	532,000	
	38	235,400	270,800	302,600	342,500	367,800	395,300	439,500	471,800	532,600	
	39	236,400	271,600	303,900	344,100	369,000	396,500	440,300	472,400	533,400	
	40	237,300	272,300	305,200	345,700	370,400	397,500	441,100	473,000	534,000	
	41	238,200	273,000	306,500	347,400	371,500	398,600	441,700	473,500	534,500	
	42	239,100	273,800	307,800	349,200	372,400	399,800	442,300	474,000		
	43	239,900	274,600	309,100	351,000	373,400	400,900	442,900	474,400		
	44	240,700	275,300	310,400	352,800	374,500	402,000	443,500	474,700		

職員の区分	職務の級 号 給	1 級	2 級	3 級	4 級	5 級	6 級	7 級	8 級	9 級	10 級
		給料月額 円	給料月額 円	給料月額 円	給料月額 円	給料月額 円	給料月額 円	給料月額 円	給料月額 円	給料月額 円	給料月額 円
	45	241,400	276,000	311,700	354,300	375,300	402,700	444,200	475,000		
	46	242,000	276,700	313,000	355,700	376,200	403,400	445,000			
	47	242,600	277,400	314,300	357,100	377,100	404,100	445,400			
	48	243,200	278,100	315,400	358,500	377,900	404,800	446,100			
	49	243,800	278,800	316,300	360,000	378,700	405,400	446,600			
	50	244,400	279,500	317,600	360,800	379,500	406,000	447,000			
	51	245,000	280,200	318,900	361,800	380,300	406,500	447,400			
	52	245,500	280,900	320,200	362,800	381,000	406,900	447,800			
	53	246,000	281,500	321,400	363,700	381,700	407,300	448,200			
	54	246,400	282,200	322,700	364,800	382,400	407,500	448,600			
	55	246,700	282,800	323,900	365,700	383,100	407,800	449,000			
	56	247,000	283,500	325,100	366,700	383,800	408,100	449,300			
	57	247,300	284,100	326,400	367,600	384,300	408,400	449,600			
	58	247,600	284,800	327,500	368,300	384,900	408,700	450,000			
	59	247,900	285,400	328,600	369,000	385,500	409,000	450,300			
	60	248,200	286,100	329,700	369,600	386,200	409,300	450,600			
定年前再任用短時間勤務職員以外の職員	61	248,500	286,700	330,400	370,000	386,600	409,500	450,900			
	62	248,800	287,400	331,300	370,600	387,200	409,800				
	63	249,100	288,000	332,000	371,300	387,800	410,100				
	64	249,400	288,500	332,800	372,000	388,300	410,400				
	65	249,700	289,000	333,600	372,300	388,700	410,600				
	66	250,000	289,600	334,000	373,000	389,300	410,900				
	67	250,300	290,100	334,600	373,700	389,900	411,200				
	68	250,600	290,700	335,300	374,300	390,400	411,500				
	69	250,900	291,200	336,100	374,600	390,800	411,700				
	70	251,200	291,700	336,800	375,100	391,300	412,000				
	71	251,500	292,300	337,500	375,700	391,800	412,300				
	72	251,800	292,900	338,100	376,300	392,400	412,500				
	73	252,100	293,400	338,600	376,600	392,700	412,700				
	74	252,400	293,900	339,200	377,200	393,100	413,000				
	75	252,700	294,300	339,700	377,900	393,500	413,300				
	76	253,000	294,600	340,300	378,500	393,900	413,500				
	77	253,300	294,800	340,600	378,900	394,200	413,700				
	78	253,600	295,100	341,100	379,400	394,500	414,000				
	79	253,900	295,300	341,500	380,000	394,800	414,300				
	80	254,200	295,600	341,900	380,500	395,000	414,500				
	81	254,500	295,800	342,300	381,000	395,200	414,700				
	82	254,800	296,000	342,800	381,600	395,500	415,000				
	83	255,100	296,300	343,300	382,100	395,800	415,300				
	84	255,400	296,500	343,800	382,400	396,000	415,500				
	85	255,700	296,800	344,100	382,800	396,200	415,700				
	86	256,000	297,100	344,500	383,300	396,500					
	87	256,300	297,400	344,900	383,700	396,800					
	88	256,600	297,700	345,300	384,100	397,000					
	89	256,900	298,000	345,600	384,500	397,200					
	90	257,200	298,300	346,000	385,000	397,500					
	91	257,500	298,600	346,400	385,400	397,800					
	92	257,800	299,000	346,800	385,800	398,000					

職員の区分	職務の級									
	1級	2級	3級	4級	5級	6級	7級	8級	9級	10級
号給	給料月額	給料月額	給料月額	給料月額	給料月額	給料月額	給料月額	給料月額	給料月額	給料月額
	円	円	円	円	円	円	円	円	円	円
93	258,100	299,200	347,000	386,100	398,200					
94		299,400	347,400							
95		299,700	347,800							
96		300,100	348,200							
97		300,300	348,400							
98		300,600	348,800							
99		301,000	349,200							
100		301,400	349,500							
101		301,600	349,800							
102		301,900	350,200							
103		302,200	350,600							
104		302,500	351,000							
105		302,700	351,500							
106		303,000	351,900							
107		303,300	352,300							
108		303,600	352,700							
109		303,800	353,200							
110		304,200	353,600							
111		304,600	353,900							
112		304,900	354,200							
113		305,100	354,700							
114		305,300								
115		305,600								
116		306,000								
117		306,200								
118		306,400								
119		306,700								
120		307,000								
121		307,400								
122		307,600								
123		307,900								
124		308,200								
125		308,500								
定年前再任用短時間勤務職員	基準給料月額	基準給料月額	基準給料月額	基準給料月額	基準給料月額	基準給料月額	基準給料月額	基準給料月額	基準給料月額	基準給料月額
	円	円	円	円	円	円	円	円	円	円
	192,000	219,500	260,000	279,700	294,900	320,600	362,700	396,200	448,000	528,700

備考

- この表は、他の給料表の適用を受けない全ての職員に適用する。ただし、第20条及び附則第5項に規定する職員を除く。
- この表の適用を受ける職員の給料月額は、この表の額に100分の101.571を乗じて得た額（その額に1円未満の端数を生じたときは、これを切り捨てた額）とする。

### 公安職給料表

職員の区分	職務の級								
	1級	2級	3級	4級	5級	6級	7級	8級	9級
号給	給料月額	給料月額	給料月額	給料月額	給料月額	給料月額	給料月額	給料月額	給料月額
	円	円	円	円	円	円	円	円	円
1	211,600	232,600	255,500	290,400	320,000	342,400	364,800	393,500	430,500
2	214,000	234,800	257,500	291,700	321,700	344,100	366,500	395,300	432,300
3	216,400	237,000	259,700	293,000	323,400	345,700	368,200	397,000	434,200
4	218,800	239,200	261,900	294,200	325,100	347,300	369,900	398,700	436,100
5	221,200	241,400	264,000	295,400	326,600	348,900	371,600	400,300	437,500
6	223,600	243,400	265,300	296,400	328,000	350,000	373,200	401,800	439,100
7	226,000	245,400	266,600	297,400	329,300	351,100	374,800	403,300	440,700
8	228,200	247,200	267,900	298,300	330,600	352,200	376,400	404,800	442,100
9	230,400	249,000	269,200	298,900	331,900	353,300	377,900	406,200	443,500
10	232,500	250,700	270,500	299,600	333,400	355,000	379,500	407,800	445,200
11	234,600	252,400	271,800	300,300	334,900	356,700	381,100	409,400	446,800
12	236,600	253,800	273,100	301,000	336,400	358,300	382,600	410,900	448,200
13	238,600	255,200	274,400	301,700	337,900	359,900	384,100	412,400	449,100
14	240,600	257,000	275,600	302,400	339,300	361,600	385,800	414,500	450,700
15	242,600	258,400	276,700	303,100	340,600	363,200	387,500	416,500	452,500
16	244,200	259,900	278,200	303,700	341,900	364,800	389,200	418,600	454,300
17	245,800	261,400	279,500	304,400	343,200	366,400	390,700	420,300	455,800
18	247,300	262,600	280,800	305,200	344,800	368,000	392,300	421,900	457,600
19	248,800	263,800	282,100	305,900	346,400	369,600	393,900	423,500	459,400
20	250,300	264,900	283,300	306,700	348,000	371,200	395,500	425,000	461,100
21	251,800	266,200	284,500	307,400	349,500	372,800	397,100	426,500	462,700
22	253,400	267,400	285,100	308,200	351,100	374,400	398,700	428,100	464,400
23	254,900	268,700	285,700	309,200	352,700	376,000	400,300	429,500	466,000
24	256,400	270,000	286,300	310,100	354,200	377,600	401,900	430,900	467,800
25	257,900	271,400	286,800	311,000	355,700	379,200	403,400	432,000	469,300
26	259,100	272,800	287,400	312,300	357,300	380,800	405,400	433,400	470,700
27	260,300	274,100	288,000	313,600	358,900	382,400	407,400	434,900	472,200
28	261,500	275,400	288,500	314,900	360,400	384,000	409,400	436,400	473,500
29	262,700	276,400	289,000	316,200	361,900	385,600	410,900	437,700	474,700
30	264,000	277,700	289,600	317,700	363,500	387,200	412,600	439,400	475,400
31	265,300	279,000	290,100	319,000	365,100	388,900	414,200	441,000	476,100
32	266,600	280,200	290,600	320,100	366,700	390,600	415,900	442,600	476,700
33	267,900	281,400	291,100	321,100	368,100	392,300	417,500	444,000	477,200
34	269,400	282,000	291,700	322,300	369,800	394,300	419,000	445,700	477,900
35	270,700	282,600	292,200	323,500	371,500	396,200	420,500	447,400	478,500
36	272,100	283,200	292,700	324,600	373,100	398,100	421,900	449,000	479,100
37	273,100	283,700	293,200	325,700	374,700	399,800	423,100	450,400	479,400
38	274,400	284,300	293,800	326,900	376,300	401,200	424,600	451,100	480,000
39	275,700	284,900	294,400	328,100	377,900	402,400	426,100	451,800	480,500
40	276,900	285,500	295,000	329,200	379,600	403,700	427,500	452,500	481,000
41	278,100	286,000	295,700	330,300	381,300	404,700	429,000	452,900	481,500
42	278,700	286,600	296,400	331,500	383,300	405,800	430,300	453,400	481,900
43	279,300	287,200	297,100	332,700	385,300	406,800	431,500	454,000	482,300
44	279,900	287,700	297,800	333,900	387,300	407,800	432,700	454,600	482,700
45	280,300	288,200	298,400	335,100	389,000	408,900	433,700	455,200	483,000
46	280,900	288,700	299,300	336,300	390,700	410,100	434,400	455,900	
47	281,400	289,200	300,100	337,500	392,200	411,200	435,200	456,400	
48	281,900	289,700	300,900	338,700	393,700	412,300	435,900	456,900	

職員の区分	職務の級	1 級	2 級	3 級	4 級	5 級	6 級	7 級	8 級	9 級
		号 給	給料月額	給料月額	給料月額	給料月額	給料月額	給料月額	給料月額	給料月額
			円	円	円	円	円	円	円	円
	49	282,400	290,300	301,700	339,900	394,900	413,500	436,400	457,400	
	50	283,000	290,800	302,800	341,200	395,900	414,300	436,800	457,700	
	51	283,500	291,400	303,900	342,400	396,900	415,100	437,200	458,000	
	52	284,000	292,000	304,900	343,600	397,900	415,700	437,500	458,400	
	53	284,500	292,600	305,900	344,800	399,000	416,200	437,800	458,800	
	54	285,100	293,300	307,000	346,200	400,100	416,900	438,100	459,000	
	55	285,600	294,000	308,000	347,500	401,200	417,600	438,400	459,300	
	56	286,100	294,700	309,100	348,800	402,300	418,200	438,700	459,500	
	57	286,600	295,300	310,100	349,700	403,600	418,900	438,900	459,900	
	58	287,100	296,200	311,200	351,000	404,400	419,300	439,200	460,100	
	59	287,600	297,000	312,300	352,200	405,200	419,900	439,500	460,300	
	60	288,100	297,800	313,400	353,400	405,800	420,500	439,800	460,500	
	61	288,600	298,600	314,400	354,600	406,300	420,900	440,100	460,900	
	62	289,100	299,500	315,500	356,000	407,000	421,300	440,400		
	63	289,600	300,400	316,600	357,400	407,700	421,800	440,700		
	64	290,100	301,300	317,700	358,800	408,400	422,300	441,000		
	65	290,600	302,100	318,700	360,100	408,700	422,800	441,200		
	66	291,100	303,000	319,800	361,600	409,400	423,400	441,500		
	67	291,600	303,800	320,900	363,100	410,100	423,800	441,800		
	68	292,100	304,600	322,000	364,500	410,600	424,200	442,100		
	69	292,600	305,500	323,000	365,700	411,000	424,600	442,300		
	70	293,100	306,400	324,200	367,100	411,400	424,900	442,600		
	71	293,600	307,300	325,400	368,400	411,900	425,200	442,900		
	72	294,100	308,200	326,600	369,800	412,400	425,500	443,100		
	73	294,600	309,000	327,300	370,900	412,900	425,800	443,300		
	74	295,200	309,900	328,600	372,100	413,300	426,100	443,600		
	75	295,800	310,800	329,900	373,300	413,800	426,400	443,900		
	76	296,300	311,600	331,200	374,500	414,300	426,600	444,200		
	77	296,800	312,300	332,500	375,800	414,800	426,800	444,400		
	78	297,400	313,200	333,900	377,000	415,300	427,100	444,700		
	79	298,000	314,100	335,300	378,200	415,900	427,400	445,000		
	80	298,600	315,100	336,700	379,300	416,400	427,600	445,300		
	81	299,200	316,000	338,000	380,400	416,800	427,800	445,500		
	82	299,900	317,100	339,600	381,600	417,400	428,100	445,800		
	83	300,600	318,100	341,100	382,700	417,900	428,400	446,100		
	84	301,200	319,100	342,600	383,900	418,100	428,600	446,400		
	85	301,800	320,000	344,000	385,000	418,400	428,800	446,600		
	86	302,500	321,000	345,500	385,600	418,900	429,100			
	87	303,200	322,000	347,000	386,100	419,200	429,400			
	88	303,900	323,000	348,400	386,600	419,500	429,600			
	89	304,600	324,000	349,700	387,200	419,800	429,800			
	90	305,400	325,300	350,900	387,800	420,200	430,100			
	91	306,200	326,500	352,100	388,400	420,600	430,400			
	92	306,900	327,700	353,400	389,000	421,000	430,600			
	93	307,400	328,900	354,700	389,300	421,300	430,800			
	94	308,300	330,200	356,200	389,800					
	95	309,200	331,400	357,700	390,300					
	96	310,000	332,600	359,100	390,800					
	97	310,800	333,800	360,400	391,200					
	98	311,800	335,100	361,600	391,600					
	99	312,700	336,300	362,700	392,100					
	100	313,600	337,500	363,900	392,600					

職員の区分	職務の級	1 級	2 級	3 級	4 級	5 級	6 級	7 級	8 級	9 級
		号 給	給料月額	給料月額	給料月額	給料月額	給料月額	給料月額	給料月額	給料月額
			円	円	円	円	円	円	円	円
	101	314,500	338,900	365,000	393,000					
	102	315,500	339,800	366,100	393,500					
	103	316,500	340,800	367,200	394,000					
	104	317,400	341,900	368,300	394,500					
	105	318,200	343,000	369,500	394,800					
	106	318,800	344,100	370,000	395,200					
	107	319,400	345,100	370,600	395,700					
	108	320,000	346,100	371,200	396,000					
	109	320,500	347,300	371,800	396,300					
	110	321,000	348,300	372,300	396,800					
	111	321,400	349,300	372,700	397,300					
	112	321,900	350,200	373,200	397,800					
	113	322,700	351,100	373,600	398,100					
	114	323,400	352,000	374,000	398,600					
	115	324,100	353,000	374,500	399,100					
	116	324,700	354,000	375,000	399,600					
	117	325,300	355,000	375,400	399,900					
	118	326,000	355,400	375,900	400,400					
	119	326,700	356,000	376,500	400,900					
	120	327,500	356,600	377,000	401,400					
	121	328,100	356,900	377,200	401,800					
	122	328,400	357,300	377,700	402,300					
	123	328,900	357,700	378,200	402,700					
	124	329,400	358,100	378,600	403,200					
	125	329,700	358,500	379,100	403,600					
	126		358,900	379,600						
	127		359,300	380,100						
	128		359,700	380,600						
	129		360,100	380,900						
	130		360,500	381,400						
	131		360,900	381,900						
	132		361,300	382,400						
	133		361,500	382,700						
	134		362,000	383,200						
	135		362,400	383,600						
	136		362,700	384,000						
	137		363,000	384,300						
	138		363,400	384,800						
	139		363,900	385,300						
	140		364,400	385,800						
	141		364,700	386,100						
	142		365,200							
	143		365,700							
	144		366,200							
	145		366,500							
定年前任用短時間勤務職員		基 準 給料月額	基 準 給料月額	基 準 給料月額	基 準 給料月額	基 準 給料月額	基 準 給料月額	基 準 給料月額	基 準 給料月額	基 準 給料月額
		円	円	円	円	円	円	円	円	円
		246,200	258,000	262,200	293,800	310,600	324,900	348,600	384,200	416,200

備考  
1 この表は、警察官に適用する。  
2 この表の適用を受ける職員の給料月額は、この表の額に100分の101.571を乗じて得た額（その額に1円未満の端数を生じたときは、これを切り捨てた額）とする。

研究職給料表

職員の区分	職務の級 号 給	1 級	2 級	3 級	4 級	5 級
		給料月額	給料月額	給料月額	給料月額	給料月額
		円	円	円	円	円
	1	183,900	233,900	311,600	355,400	399,900
	2	185,000	238,200	313,500	356,800	402,500
	3	186,200	240,900	315,400	358,200	405,100
	4	187,300	243,600	317,300	359,500	407,600
	5	188,400	246,200	319,100	360,700	409,700
	6	190,500	247,800	320,900	361,900	412,100
	7	192,600	249,300	322,700	363,100	414,500
	8	194,700	250,800	324,400	364,200	416,800
	9	196,800	252,300	326,100	365,300	419,100
	10	198,800	254,400	328,100	366,700	421,500
	11	200,800	256,500	330,100	368,000	423,900
	12	202,800	258,500	332,100	369,300	426,200
	13	204,800	260,500	333,900	370,600	428,500
	14	206,700	262,800	335,900	372,000	431,200
	15	208,600	265,100	337,800	373,400	433,900
	16	210,400	267,300	339,700	374,700	436,600
	17	212,100	269,500	341,500	376,000	439,100
	18	213,900	271,900	343,100	377,400	441,600
	19	215,700	274,300	344,700	378,800	444,100
	20	217,500	276,700	346,300	380,200	446,500
	21	219,300	279,000	347,900	381,600	448,900
	22	221,100	281,100	348,900	383,000	451,500
	23	222,800	283,200	349,900	384,400	454,100
	24	224,500	285,200	350,900	385,800	456,400
	25	226,200	287,200	352,000	387,200	458,600
	26	228,300	289,100	353,300	388,700	460,900
	27	230,200	291,000	354,500	390,100	463,400
	28	232,100	292,900	355,700	391,500	465,800
	29	234,000	294,800	356,900	392,900	468,300
	30	235,100	296,300	358,000	394,400	470,800
	31	236,200	297,800	359,100	395,900	473,300
	32	237,300	299,300	360,200	397,400	475,700
	33	238,700	300,800	361,300	398,900	478,000
	34	240,200	302,300	362,300	400,500	480,400
	35	241,700	303,800	363,300	402,100	482,800
	36	243,200	305,200	364,300	403,800	485,300
	37	244,700	306,600	365,200	405,000	487,700
	38	246,300	307,500	366,100	406,400	490,200
	39	247,900	308,400	366,900	407,800	492,600
	40	249,500	309,300	367,700	409,100	495,100
	41	251,100	310,100	368,400	410,400	497,400
	42	252,600	310,600	369,200	411,700	499,600
	43	254,100	311,100	370,000	413,200	501,800
	44	255,600	311,600	370,800	414,700	504,000

職員の区分	職務の級 号 給	1 級	2 級	3 級	4 級	5 級
		給料月額	給料月額	給料月額	給料月額	給料月額
		円	円	円	円	円
	45	257,100	312,100	371,600	415,900	505,600
	46	258,400	312,600	372,400	417,100	507,100
	47	259,600	313,100	373,200	418,700	508,700
	48	260,800	313,600	374,000	420,200	510,200
	49	262,000	314,000	374,800	421,500	511,900
	50	263,100	314,500	376,100	422,900	513,300
	51	264,200	315,000	377,400	424,300	514,700
	52	265,300	315,500	378,600	425,700	516,200
	53	266,400	315,900	379,300	427,100	517,300
	54	267,500	316,400	380,300	428,500	518,500
	55	268,500	316,800	381,100	429,900	519,700
	56	269,500	317,200	381,800	431,300	520,900
	57	270,500	317,600	382,500	432,400	521,800
	58	271,200	318,000	383,200	433,700	522,800
	59	271,800	318,400	383,900	435,100	523,800
	60	272,400	318,800	384,600	436,400	524,800
	61	273,000	319,200	385,200	437,200	525,900
	62	273,600	319,800	385,900	438,000	526,800
	63	274,200	320,400	386,700	438,900	527,500
	64	274,800	321,000	387,500	439,800	528,200
	65	275,400	321,500	388,100	440,600	529,000
	66	276,000	322,100	388,900	441,400	529,800
	67	276,600	322,700	389,600	442,000	530,600
	68	277,200	323,300	390,300	442,800	531,400
	69	277,800	323,800	390,900	443,200	532,100
	70	278,500	324,400	391,600	443,800	532,900
	71	279,200	325,000	392,300	444,300	533,700
	72	279,900	325,600	393,000	444,800	534,500
	73	280,500	326,100	393,700	445,300	535,200
	74	281,200	326,800	394,300	445,900	
	75	281,900	327,500	394,900	446,400	
	76	282,600	328,200	395,600	446,900	
	77	283,200	328,900	396,300	447,400	
	78	283,900	329,600	396,800		
	79	284,600	330,300	397,400		
	80	285,200	331,000	398,000		
	81	285,800	331,700	398,500		
	82	286,500	332,500	399,100		
	83	287,200	333,200	399,700		
	84	287,800	333,800	400,200		
	85	288,400	334,300	400,700		
	86	289,100	334,800	401,200		
	87	289,800	335,200	401,700		
	88	290,400	335,600	402,400		
	89	291,000	335,900	402,800		
	90	291,700	336,400			
	91	292,400	336,800			
	92	293,000	337,200			



職員の区分	職務の級	1 級	2 級	3 級	4 級	5 級
	号 給	給料月額	給料月額	給料月額	給料月額	給料月額
		円	円	円	円	円
	93	293,600	337,500			
	94	294,300	337,900			
	95	294,900	338,300			
	96	295,500	338,700			
	97	295,800	339,200			
	98	296,400	339,700			
	99	297,000	340,200			
	100	297,500	340,700			
	101	298,000	341,200			
	102	298,400	341,700			
	103	298,800	342,200			
	104	299,200	342,700			
	105	299,600	343,100			
	106	300,100	343,500			
	107	300,600	344,000			
	108	300,900	344,400			
	109	301,100	344,900			
	110	301,500	345,300			
	111	301,800	345,700			
	112	302,000	346,100			
	113	302,300	346,600			
	114	302,600	347,000			
	115	302,900	347,400			
	116	303,200	347,800			
	117	303,500	348,300			
	118	303,800	348,700			
	119	304,000	349,100			
	120	304,300	349,500			
	121	304,600	349,900			
定年前再任用短時間勤務職員		基 準 給料月額	基 準 給料月額	基 準 給料月額	基 準 給料月額	基 準 給料月額
		円	円	円	円	円
		221,800	263,600	288,600	331,400	390,600

備考  
1 この表は、試験場、研究所等で人事委員会の指定するものに勤務し、試験研究又は調査研究の業務に従事する職員で人事委員会  
が定めるものに適用する。  
2 この表の適用を受ける職員の給料月額は、この表の額に100分の101.571を乗じて得た額（その額に1円未満の端数を生じたとき  
は、これを切り捨てた額）とする。

医療職給料表  
イ 医療職給料表(1)

職員の区分	職務の級	1 級	2 級	3 級	4 級
	号 給	給料月額	給料月額	給料月額	給料月額
		円	円	円	円
	1	291,400	370,000	426,700	484,400
	2	293,700	372,600	428,700	486,200
	3	296,000	375,100	430,700	488,000
	4	298,200	377,600	432,600	489,800
	5	300,300	380,100	434,500	491,600
	6	303,800	382,800	436,100	493,300
	7	307,300	385,500	437,700	495,000
	8	310,700	388,100	439,300	496,700
	9	314,100	390,200	440,900	498,400
	10	317,600	392,700	442,700	500,500
	11	321,000	395,200	444,500	502,600
	12	324,400	397,700	446,300	504,700
	13	327,800	400,300	448,100	506,700
	14	331,300	403,000	449,900	508,600
	15	334,700	405,600	451,700	510,700
	16	338,100	408,100	453,500	512,700
	17	341,500	410,500	455,100	514,600
	18	344,600	412,700	457,100	516,600
	19	347,700	414,800	459,000	518,600
	20	350,800	416,900	460,900	520,400
	21	354,000	419,000	462,300	522,200
	22	357,100	420,500	464,100	524,000
	23	360,200	422,000	465,900	525,800
	24	363,200	423,500	467,700	527,600
	25	366,200	424,900	469,500	529,200
	26	368,500	426,400	471,300	531,000
	27	370,800	427,900	473,100	532,800
	28	373,000	429,300	474,900	534,600
	29	374,900	430,700	476,700	536,200
	30	376,600	432,200	478,500	538,000
	31	378,300	433,700	480,300	539,800
	32	380,100	435,100	482,100	541,500
	33	381,900	436,500	483,900	543,100
	34	383,700	438,000	485,800	544,900
	35	385,300	439,500	487,700	546,600
	36	386,700	440,900	489,600	548,300
	37	388,100	442,300	491,500	549,800
	38	389,600	443,700	493,200	551,400
	39	391,100	445,100	495,000	552,800
	40	392,600	446,500	496,800	554,400
	41	394,100	447,900	498,400	555,900
	42	394,800	449,300	500,200	557,300
	43	395,400	450,700	502,000	558,700
	44	396,100	452,100	503,600	560,000
定年前再任用短時間勤務職員以外の職員	45	397,000	453,500	505,000	561,200
	46	397,600	454,900	506,700	562,200
	47	398,200	456,300	508,500	563,200
	48	398,800	457,700	510,200	564,200
	49	399,400	459,100	511,700	565,200
	50	399,900	460,800	513,000	566,100
	51	400,400	462,400	514,300	567,000
	52	400,900	464,000	515,600	567,900

職員の区分	職務の級	1 級	2 級	3 級	4 級
		号 給	給料月額	給料月額	給料月額
			円	円	円
	53	401,400	465,600	516,600	568,700
	54	401,800	466,800	517,900	569,600
	55	402,200	468,000	519,200	570,500
	56	402,600	469,100	520,500	571,400
	57	403,000	470,100	521,500	572,300
	58	403,400	471,100	522,300	573,200
	59	403,800	472,000	523,100	574,100
	60	404,200	472,800	523,900	574,800
	61	404,600	473,500	524,800	575,700
	62	405,000	474,200	525,600	576,600
	63	405,400	474,900	526,400	577,500
	64	405,800	475,500	527,100	578,400
	65	406,100	476,200	527,900	579,300
	66		476,900	528,700	
	67		477,500	529,400	
	68		478,100	530,300	
	69		478,400	531,200	
	70		479,000	532,000	
	71		479,700	532,900	
	72		480,400	533,800	
	73		480,800	534,600	
	74		481,400	535,500	
	75		482,100	536,400	
	76		482,800	537,100	
	77		483,200	537,900	
	78		483,800	538,800	
	79		484,400	539,700	
	80		484,900	540,600	
	81		485,400	541,400	
	82		485,900	542,300	
	83		486,400	543,200	
	84		486,900	544,100	
	85		487,300	544,900	
	86		487,800	545,800	
	87		488,200	546,700	
	88		488,700	547,600	
	89		489,200	548,400	
	90		489,800		
	91		490,400		
	92		490,800		
	93		491,300		
	94		491,900		
	95		492,500		
	96		493,000		
	97		493,500		
定年前再任用短時間勤務職員		基 準 給料月額	基 準 給料月額	基 準 給料月額	基 準 給料月額
		円	円	円	円
		301,700	344,400	399,500	473,300

備考 この表は、病院、診療所、保健所等に勤務する医師及び歯科医師で人事委員会が定めるものに適用する。

ロ 医療職給料表(2)

職員の区分	職務の級	1 級	2 級	3 級	4 級	5 級	6 級	7 級	8 級
		号 給	給料月額	給料月額	給料月額	給料月額	給料月額	給料月額	給料月額
			円	円	円	円	円	円	円
	1	188,600	227,400	258,500	278,600	303,500	341,100	379,500	443,900
	2	190,700	228,700	259,700	279,400	305,000	342,800	381,800	446,500
	3	192,800	230,000	260,800	280,200	306,500	344,500	384,100	449,000
	4	194,900	231,300	261,900	281,000	308,000	346,100	386,400	451,600
	5	196,900	232,500	263,000	281,800	309,500	347,700	388,700	454,000
	6	198,900	233,600	263,800	282,600	310,900	349,400	391,300	456,500
	7	200,900	234,600	264,600	283,400	312,300	351,000	393,900	459,000
	8	202,700	235,600	265,400	284,100	313,700	352,600	396,500	461,500
	9	204,500	236,700	266,200	284,800	315,000	354,200	398,600	463,900
	10	206,400	237,900	267,000	285,500	316,400	355,900	400,800	466,300
	11	208,300	239,200	267,800	286,200	317,800	357,600	403,000	468,900
	12	210,400	240,500	268,600	287,000	319,200	359,200	405,200	471,300
	13	212,100	241,800	269,400	287,800	320,600	360,700	407,200	473,800
	14	214,100	243,100	270,200	288,600	322,200	362,400	409,200	475,300
	15	216,300	244,400	271,000	289,400	323,700	364,000	411,200	476,600
	16	218,400	245,600	271,800	290,100	325,200	365,600	413,200	477,900
	17	220,500	246,800	272,600	290,800	326,700	367,200	415,000	479,100
	18	221,600	248,000	273,400	291,900	328,300	368,800	416,900	480,400
	19	222,700	249,200	274,200	293,000	329,800	370,400	418,800	481,700
	20	223,800	250,400	275,000	294,200	331,300	372,000	420,600	483,000
	21	224,900	251,500	275,800	295,400	332,800	373,600	422,400	484,200
	22	225,800	252,400	276,600	296,600	334,400	375,600	424,000	485,600
	23	226,700	253,200	277,400	297,800	335,900	377,600	425,600	487,000
	24	227,600	254,000	278,200	299,000	337,400	379,600	427,100	488,200
	25	228,500	254,800	279,000	300,200	338,900	381,000	428,600	489,600
	26	229,400	255,600	279,900	301,400	340,500	382,700	429,900	490,900
	27	230,300	256,400	280,800	302,600	342,100	384,400	431,200	492,300
	28	231,200	257,200	281,600	303,800	343,600	386,100	432,500	493,700
	29	232,100	258,000	282,400	305,000	344,900	387,800	433,800	495,100
	30	233,000	258,800	283,300	306,200	346,400	389,300	435,000	496,200
	31	233,900	259,600	284,200	307,300	347,900	390,800	436,200	497,300
	32	234,800	260,400	285,000	308,500	349,400	392,300	437,300	498,400
	33	235,600	261,200	285,800	309,800	350,900	393,600	438,500	499,500
	34	236,400	262,000	286,900	311,000	352,400	394,900	439,600	500,400
	35	237,200	262,700	287,900	312,200	353,900	396,200	440,800	501,300
	36	238,000	263,500	288,900	313,400	355,300	397,300	442,000	502,200
	37	238,800	264,400	289,900	314,600	356,700	398,400	443,100	503,200
	38	239,600	265,200	291,000	315,700	358,300	399,500	443,900	504,100
	39	240,400	266,000	292,000	316,900	359,800	400,600	444,300	505,000
	40	241,200	266,800	293,000	318,100	361,300	401,700	445,000	505,900

職員の区分	職務の級 号 給	1 級	2 級	3 級	4 級	5 級	6 級	7 級	8 級
		給料月額	給料月額	給料月額	給料月額	給料月額	給料月額	給料月額	給料月額
		円	円	円	円	円	円	円	円
	41	241,800	267,600	294,000	319,300	362,500	402,500	445,500	
	42	242,400	268,400	295,000	320,600	363,600	403,300	445,900	
	43	243,000	269,200	296,000	321,900	364,800	404,100	446,300	
	44	243,500	270,000	297,000	323,100	365,900	404,900	446,700	
	45	244,000	270,700	298,000	324,000	366,900	405,300	447,100	
	46	244,600	271,500	299,200	325,200	367,700	405,900	447,500	
	47	245,100	272,300	300,300	326,400	368,700	406,400	447,900	
	48	245,500	273,100	301,400	327,600	369,800	406,800	448,200	
	49	245,900	273,800	302,500	328,700	370,800	407,200	448,500	
	50	246,400	274,600	303,600	329,700	371,800	407,400	448,900	
	51	246,900	275,300	304,700	330,700	372,800	407,700	449,200	
	52	247,400	276,000	305,800	331,600	373,700	408,000	449,500	
	53	247,700	276,700	306,900	332,500	374,500	408,300	449,800	
	54	248,000	277,400	308,000	333,500	375,300	408,600		
	55	248,300	278,100	309,100	334,500	376,200	408,900		
	56	248,600	278,800	310,200	335,400	377,000	409,200		
	57	248,900	279,500	311,200	335,900	377,500	409,400		
	58	249,200	280,200	312,200	336,800	378,300	409,700		
	59	249,500	280,900	313,200	337,500	379,100	410,000		
	60	249,800	281,500	314,200	338,400	379,900	410,300		
	61	250,100	282,100	315,200	339,100	380,300	410,500		
	62	250,400	282,800	316,200	339,400	381,000	410,800		
	63	250,700	283,500	317,200	339,900	381,700	411,100		
	64	251,000	284,100	318,100	340,500	382,300	411,400		
	65	251,300	284,700	319,000	341,100	382,700	411,600		
	66	251,600	285,400	319,800	341,800	383,200			
	67	251,900	286,100	320,500	342,500	383,800			
	68	252,200	286,700	321,200	343,100	384,400			
	69	252,500	287,300	321,800	343,800	384,800			
	70	252,800	288,000	322,500	344,300	385,300			
	71	253,100	288,700	323,100	344,900	385,800			
	72	253,300	289,300	323,700	345,500	386,300			
	73	253,500	289,900	324,300	345,800	386,900			
	74	253,800	290,400	324,500	346,400	387,400			
	75	254,100	290,800	325,000	346,900	388,000			
	76	254,300	291,200	325,500	347,400	388,600			
	77	254,500	291,600	326,100	347,900	389,100			
	78	254,800	291,900	326,600	348,400	389,600			
	79	255,100	292,200	327,100	348,900	390,100			
	80	255,300	292,500	327,500	349,300	390,600			
	81	255,500	292,800	328,100	349,600	390,900			
	82	255,800	293,100	328,600	349,900	391,400			
	83	256,100	293,400	329,000	350,100	391,800			
	84	256,300	293,700	329,500	350,400	392,200			

職員の区分	職務の級 号 給	1 級	2 級	3 級	4 級	5 級	6 級	7 級	8 級
		給料月額	給料月額	給料月額	給料月額	給料月額	給料月額	給料月額	給料月額
		円	円	円	円	円	円	円	円
	85	256,500	293,900	330,000	350,900	392,600			
	86		294,100	330,400	351,200				
	87		294,300	330,600	351,500				
	88		294,500	330,900	351,800				
	89		294,900	331,300	352,200				
	90		295,100	331,700	352,500				
	91		295,300	332,000	352,800				
	92		295,500	332,300	353,100				
	93		295,900	332,600	353,500				
	94		296,100	332,800	353,800				
	95		296,300	333,200	354,100				
	96		296,600	333,500	354,400				
	97		296,900	333,700	354,700				
	98		297,100	334,000	355,100				
	99		297,300	334,300	355,500				
	100		297,600	334,600	355,900				
	101		297,900	334,800	356,400				
	102		298,100	335,100	356,800				
	103		298,300	335,400	357,200				
	104		298,600	335,600	357,600				
	105		298,900	335,800	358,100				
	106			336,000					
	107			336,400					
	108			336,600					
	109			336,800					
	110			337,200					
	111			337,600					
	112			338,000					
	113			338,200					
定年前再任用短時間勤務職員		基 準 給料月額	基 準 給料月額	基 準 給料月額	基 準 給料月額	基 準 給料月額	基 準 給料月額	基 準 給料月額	基 準 給料月額
		円	円	円	円	円	円	円	円
		193,000	219,600	248,100	261,700	287,300	328,400	371,000	433,400

備考  
1 この表は、病院、診療所、保健所等に勤務する薬剤師、獣医師、栄養士その他の職員で人事委員会が定めるものに適用する。  
2 この表の適用を受ける職員の給料月額は、この表の額に100分の101.571を乗じて得た額（その額に1円未満の端数を生じたときは、これを切り捨てた額）とする。

ハ 医療職給料表(3)

職員の区分	職務の級 号 給	1 級	2 級	3 級	4 級	5 級	6 級	7 級
		給料月額	給料月額	給料月額	給料月額	給料月額	給料月額	給料月額
		円	円	円	円	円	円	円
1		207,700	240,600	277,600	293,000	310,300	342,200	381,000
2		209,600	242,800	278,700	293,600	311,500	343,900	383,600
3		211,400	245,000	279,800	294,200	312,700	345,600	386,300
4		213,100	247,200	280,800	294,700	313,800	347,300	388,900
5		214,800	249,400	281,800	295,200	314,900	349,000	391,100
6		216,700	250,400	282,300	295,800	316,000	350,700	393,300
7		218,500	251,300	282,800	296,400	317,100	352,400	395,600
8		220,200	252,200	283,300	296,900	318,200	354,000	397,900
9		221,900	253,100	283,800	297,400	319,300	355,500	399,800
10		223,900	254,300	284,300	298,000	320,300	357,200	401,900
11		225,800	255,400	284,800	298,600	321,300	358,900	404,100
12		227,700	256,300	285,300	299,100	322,300	360,600	406,300
13		229,600	257,100	285,800	299,600	323,300	362,000	408,200
14		231,600	257,800	286,300	300,200	324,500	363,700	410,200
15		233,600	258,500	286,800	300,800	325,700	365,400	412,300
16		235,600	259,400	287,300	301,300	326,900	367,100	414,300
17		237,600	260,500	287,800	301,800	328,000	368,900	416,300
18		239,600	261,600	288,300	302,500	329,200	370,900	418,500
19		241,700	262,700	288,800	303,200	330,300	372,900	420,700
20		243,700	263,800	289,300	303,900	331,400	374,900	422,800
21		245,600	264,900	289,800	304,600	332,500	376,600	424,700
22		246,800	266,000	290,300	305,500	333,700	378,700	426,600
23		248,000	267,100	290,800	306,400	334,800	380,800	428,400
24		249,100	268,200	291,300	307,300	335,900	382,800	430,300
25		250,200	269,200	291,800	308,100	337,000	384,700	432,000
26		251,100	270,300	292,300	309,000	338,200	386,300	433,600
27		252,000	271,400	292,800	309,900	339,300	388,100	435,300
28		252,900	272,400	293,300	310,800	340,400	389,900	436,900
29		253,700	273,400	293,800	311,600	341,500	391,600	438,200
30		254,500	274,100	294,400	312,500	342,700	393,300	439,500
31		255,200	274,800	295,200	313,400	343,800	395,200	441,100
32		255,900	275,500	296,000	314,300	344,900	396,900	442,600
33		256,700	276,200	296,700	315,100	346,000	398,600	444,300
34		257,500	276,800	297,500	316,200	347,300	400,300	445,900
35		258,300	277,300	298,300	317,300	348,600	402,100	447,300
36		259,000	277,800	299,100	318,400	349,900	403,800	448,700
37		259,700	278,300	299,800	319,500	351,100	405,400	449,800
38		260,600	278,900	300,600	320,600	352,600	407,100	451,100
39		261,500	279,400	301,400	321,700	354,100	408,900	452,400
40		262,300	279,900	302,100	322,800	355,600	410,700	453,800
41		263,100	280,300	302,900	323,900	356,800	412,200	454,800
42		264,000	280,800	303,700	325,100	358,300	413,700	455,500
43		264,800	281,300	304,500	326,200	359,700	415,200	456,300
44		265,600	281,800	305,300	327,300	361,100	416,500	456,900
45		266,400	282,300	306,000	328,100	362,500	417,600	457,800
46		267,100	282,800	307,000	329,200	363,500	418,700	458,500
47		267,800	283,300	308,000	330,300	364,900	419,800	459,300
48		268,400	283,800	308,900	331,300	366,200	421,000	460,100
49		269,000	284,300	309,800	332,300	367,500	422,300	460,800
50		269,500	284,800	310,800	333,300	368,900	423,400	461,500
51		270,000	285,300	311,800	334,300	370,200	424,600	462,200
52		270,400	285,800	312,700	335,300	371,500	425,700	463,000
53		270,800	286,300	313,600	336,500	373,000	426,900	463,800
54		271,300	286,800	314,600	337,800	374,200	427,900	464,600
55		271,800	287,300	315,600	339,000	375,300	429,000	465,300
56		272,200	287,800	316,600	340,200	376,500	430,100	466,000
57		272,600	288,300	317,400	341,100	377,600	431,100	466,800
58		273,000	289,100	318,400	342,300	378,500	431,600	
59		273,400	289,900	319,400	343,400	379,500	432,200	
60		273,800	290,600	320,300	344,700	380,400	432,600	

職員の区分	職務の級 号 給	1 級	2 級	3 級	4 級	5 級	6 級	7 級
		給料月額	給料月額	給料月額	給料月額	給料月額	給料月額	給料月額
		円	円	円	円	円	円	円
61		274,200	291,300	321,200	345,700	381,000	433,200	
62		274,600	292,200	322,200	346,600	381,800	433,700	
63		275,000	293,100	323,200	347,700	382,600	434,100	
64		275,400	293,900	324,100	348,900	383,400	434,600	
65		275,800	294,700	325,000	350,000	384,100	435,100	
66		276,200	295,600	326,200	351,200	384,800	435,500	
67		276,600	296,400	327,400	352,400	385,500	435,800	
68		277,000	297,200	328,600	353,400	386,100	436,100	
69		277,400	298,000	329,300	354,400	386,700	436,500	
70		277,900	298,900	330,400	355,400	387,300		
71		278,400	299,800	331,500	356,500	388,000		
72		278,800	300,700	332,400	357,600	388,600		
73		279,200	301,600	333,500	358,400	389,300		
74		279,800	302,500	334,200	359,500	389,800		
75		280,400	303,400	335,300	360,600	390,400		
76		280,900	304,300	336,400	361,600	390,900		
77		281,400	305,100	337,500	362,300	391,300		
78		282,000	306,100	338,700	363,100	391,900		
79		282,600	307,100	339,800	363,900	392,400		
80		283,100	308,000	340,900	364,600	392,700		
81		283,600	308,500	342,000	365,200	393,000		
82		284,100	309,400	343,100	365,700	393,500		
83		284,600	310,300	344,100	366,200	393,900		
84		285,100	311,100	345,200	366,700	394,200		
85		285,600	311,900	346,100	367,300	394,500		
86		286,100	312,900	347,100	367,800	395,000		
87		286,600	313,900	348,000	368,300	395,500		
88		287,100	314,900	349,000	368,800	395,900		
89		287,600	315,800	349,900	369,200	396,200		
90		288,100	316,900	350,700	369,600	396,600		
91		288,600	317,900	351,500	370,200	397,100		
92		289,100	318,900	352,300	370,700	397,500		
93		289,600	319,700	352,900	371,000	397,900		
94		290,200	320,400	353,500	371,500			
95		290,800	321,100	354,100	371,900			
96		291,400	321,700	354,700	372,200			
97		292,000	322,200	355,100	372,800			
98		292,500	322,500	355,500	373,300			
99		293,000	323,100	356,000	373,800			
100		293,500	323,700	356,400	374,300			
101		294,000	324,100	356,900	374,900			
102		294,500	324,700	357,300	375,400			
103		295,000	325,300	357,800	375,900			
104		295,400	325,800	358,200	376,300			
105		295,800	326,200	358,500	376,900			
106		296,300	326,700	359,000	377,400			
107		296,800	327,200	359,400	377,900			
108		297,100	327,700	359,700	378,400			
109		297,300	328,100	360,100	379,000			
110		297,600	328,500	360,600	379,400			
111		297,800	328,800	361,100	379,900			
112		298,100	329,100	361,600	380,400			
113		298,400	329,400	362,100				
114		298,600	329,800	362,600				
115		298,900	330,100	363,100				
116		299,100	330,400	363,500				
117		299,400	330,600	363,900				
118		299,700	330,900	364,300				
119		300,000	331,200	364,800				
120		300,300	331,400	365,300				
121		300,600	331,600	365,700				
122		301,000	331,900	366,200				
123		301,300	332,200	366,700				
124		301,600	332,500	367,200				

職員の区分	職務の級	1 級	2 級	3 級	4 級	5 級	6 級	7 級
	号 給	給料月額	給料月額	給料月額	給料月額	給料月額	給料月額	給料月額
		円	円	円	円	円	円	円
	125	301,800	332,700	367,500				
	126	302,000	333,000					
	127	302,300	333,400					
	128	302,700	333,600					
	129	302,900	333,800					
	130	303,200	334,000					
	131	303,600	334,400					
	132	304,000	334,600					
	133	304,200	334,900					
	134	304,500	335,300					
	135	304,800	335,700					
	136	305,100	336,100					
	137	305,300	336,400					
	138	305,600	336,800					
	139	305,900	337,200					
	140	306,200	337,600					
	141	306,400	337,900					
	142	306,800	338,300					
	143	307,200	338,600					
	144	307,500	339,000					
	145	307,700	339,300					
	146	307,900	339,700					
	147	308,200	340,100					
	148	308,600	340,500					
	149	308,800	340,800					
	150	309,000	341,200					
	151	309,300	341,600					
	152	309,600	342,000					
	153	310,000	342,300					
	154	310,200						
	155	310,400						
	156	310,700						
	157	311,000						
	158	311,300						
	159	311,600						
	160	311,900						
	161	312,300						
	162	312,600						
	163	312,900						
	164	313,200						
	165	313,600						
	166	313,900						
	167	314,200						
	168	314,500						
	169	314,900						
定年前再任用短時間勤務職員		基 準 給料月額	基 準 給料月額	基 準 給料月額	基 準 給料月額	基 準 給料月額	基 準 給料月額	基 準 給料月額
		円	円	円	円	円	円	円
		239,700	260,200	267,500	277,900	294,300	331,900	376,600

備考  
1 この表は、病院、診療所、保健所等に勤務する保健師、助産師、看護師、准看護師その他の職員で人事委員会が定めるものに適用する。  
2 この表の適用を受ける職員の給料月額は、この表の額に100分の101.571を乗じて得た額（その額に1円未満の端数を生じたときは、これを切り捨てた額）とする。

教育職給料表  
イ 教育職給料表(1)

職員の区分	職務の級	1 級	2 級	特2級	3 級	4 級
	号 給	給料月額	給料月額	給料月額	給料月額	給料月額
		円	円	円	円	円
	1	199,900	246,300	298,200	354,600	423,900
	2	202,200	247,800	300,000	356,000	425,700
	3	204,500	249,200	301,800	357,400	427,500
	4	206,700	250,600	303,600	358,800	429,100
	5	208,900	252,000	305,400	360,200	430,600
	6	211,200	253,200	307,200	361,500	432,100
	7	213,400	254,400	309,000	362,800	433,900
	8	215,600	255,600	310,700	364,100	435,700
	9	217,800	257,000	312,400	365,300	437,400
	10	220,000	258,200	314,200	366,800	439,200
	11	222,200	259,500	316,000	368,300	441,100
	12	224,400	260,800	317,800	369,700	442,900
	13	226,600	262,100	319,700	371,000	444,600
	14	228,700	264,000	321,500	372,500	446,500
	15	230,800	265,800	323,300	374,000	448,300
	16	232,900	267,600	325,000	375,400	450,200
	17	235,000	269,300	326,600	376,800	451,900
	18	236,800	271,500	328,500	378,300	453,700
	19	238,500	273,700	330,400	379,700	455,500
	20	240,200	275,900	332,300	381,100	457,300
	21	241,900	278,100	334,100	382,500	458,900
	22	243,200	280,300	336,100	384,000	460,600
	23	244,500	282,500	337,900	385,500	462,500
	24	245,800	284,600	339,700	386,900	464,200
	25	247,000	286,600	341,400	388,200	465,900
	26	248,200	288,500	343,100	389,700	467,500
	27	249,400	290,400	344,700	391,200	469,000
	28	250,600	292,200	346,300	392,700	470,500
	29	251,700	294,000	347,900	394,100	472,000
	30	252,900	295,900	349,200	395,600	473,300
	31	254,100	297,700	350,400	397,100	474,600
	32	255,300	299,400	351,600	398,600	475,900
	33	256,400	301,100	352,900	400,000	477,100
	34	257,700	302,900	354,500	401,600	477,800
	35	259,000	304,600	356,100	403,200	478,500
	36	260,300	306,200	357,600	404,700	479,200
	37	261,700	307,800	359,100	405,900	479,800
	38	263,100	309,500	360,700	407,300	480,500
	39	264,400	311,300	362,300	408,700	481,200
	40	265,700	313,000	363,800	410,000	481,900
	41	267,000	314,300	365,300	411,600	482,500
	42	268,000	316,200	366,900	413,000	483,200
	43	269,000	318,000	368,500	414,300	483,900
	44	269,900	319,700	370,000	415,700	484,600
	45	270,600	321,400	371,500	417,100	485,200
	46	271,400	323,300	373,100	418,400	485,900
	47	272,200	325,000	374,700	419,900	486,600
	48	273,000	326,700	376,200	421,400	487,300
	49	273,800	328,400	377,700	423,000	487,900
	50	274,600	330,200	379,200	424,400	488,600
	51	275,300	332,000	380,700	426,000	489,300
	52	276,100	333,700	382,100	427,500	490,000
	53	276,900	335,400	383,500	429,200	490,600
	54	277,700	336,700	385,000	430,700	491,300
	55	278,500	338,000	386,400	432,300	492,000
	56	279,300	339,300	387,800	433,900	492,700

職員の区分	職務の級 号 給	1 級	2 級	特2級	3 級	4 級
		給料月額	給料月額	給料月額	給料月額	給料月額
定年前 再任用 短時間 勤務学 校職員 以外の 学校職 員		円	円	円	円	円
	57	280,000	340,800	389,300	435,400	493,300
	58	280,600	342,400	390,900	436,900	494,000
	59	281,400	343,900	392,500	438,100	494,700
	60	282,300	345,500	393,900	439,300	495,400
	61	283,100	347,000	395,100	440,500	496,000
	62	283,700	348,600	396,500	441,800	
	63	284,500	350,200	397,900	443,000	
	64	285,200	351,700	399,200	444,200	
	65	286,200	353,200	400,400	445,300	
	66	287,000	354,800	401,600	446,500	
	67	287,800	356,400	402,900	447,700	
	68	288,500	357,900	404,200	448,900	
	69	289,200	359,400	405,500	450,100	
	70	290,000	361,000	406,800	451,300	
	71	290,800	362,600	408,200	452,500	
	72	291,500	364,100	409,400	453,700	
	73	292,200	365,600	410,600	454,800	
	74	292,900	367,200	412,000	455,400	
	75	293,600	368,800	413,400	455,900	
	76	294,200	370,300	414,700	456,400	
	77	294,800	371,800	415,900	456,900	
	78	295,500	373,200	417,100	457,500	
	79	296,200	374,600	418,400	458,000	
	80	296,800	375,900	419,800	458,500	
	81	297,400	377,200	421,100	459,000	
	82	298,100	378,600	422,300	459,600	
	83	298,800	380,000	423,300	460,100	
	84	299,500	381,300	424,500	460,600	
	85	300,200	382,400	425,700	461,100	
	86	301,000	383,800	426,800	461,700	
	87	301,700	385,100	428,000	462,200	
	88	302,400	386,400	429,000	462,700	
	89	303,100	387,600	430,100	463,200	
	90	304,000	388,900	431,100	463,800	
	91	304,800	390,000	432,100	464,300	
	92	305,600	391,200	433,100	464,800	
	93	306,100	392,400	434,000	465,300	
	94	306,900	393,500	434,800	465,900	
	95	307,700	394,700	435,600	466,400	
	96	308,500	395,900	436,400	466,900	
	97	309,200	397,300	437,100	467,400	
	98	310,000	398,300	437,500	468,000	
	99	310,800	399,300	437,900	468,500	
	100	311,500	400,300	438,300	469,000	
	101	312,300	401,200	438,700	469,500	
	102	313,200	402,200	439,000		
	103	314,100	403,300	439,300		
	104	314,900	404,400	439,500		
	105	315,500	405,100	439,800		
	106	316,300	406,000	440,100		
	107	317,100	406,900	440,400		
	108	317,900	407,800	440,600		
	109	318,600	408,600	440,800		
	110	319,000	409,400	441,100		
	111	319,400	410,200	441,400		
	112	319,900	411,000	441,600		
	113	320,400	411,600	441,800		
	114	320,800	412,300	442,100		
	115	321,300	413,000	442,400		
	116	321,700	413,700	442,600		

職員の区分	職務の級 号 給	1 級	2 級	特2級	3 級	4 級	
		給料月額	給料月額	給料月額	給料月額	給料月額	
		円	円	円	円	円	
	117	322,200	414,300	442,800			
	118	322,700	414,800				
	119	323,100	415,200				
	120	323,600	415,500				
	121	324,100	415,800				
	122	324,500	416,100				
	123	325,000	416,400				
	124	325,500	416,600				
	125	326,100	416,800				
	126	326,400	417,100				
	127	326,700	417,400				
	128	327,000	417,600				
	129	327,200	417,800				
	130	327,500	418,100				
	131	327,800	418,400				
	132	328,000	418,600				
	133	328,200	418,800				
	134	328,400	419,100				
	135	328,600	419,400				
	136	328,900	419,600				
	137	329,200	419,800				
	138	329,400	420,100				
	139	329,700	420,400				
	140	330,000	420,600				
	141	330,200	420,800				
	142	330,400	421,100				
	143	330,700	421,400				
	144	330,900	421,600				
	145	331,200	421,800				
	146	331,400	422,100				
	147	331,700	422,400				
	148	332,000	422,600				
	149	332,200	422,800				
	150	332,400					
	151	332,700					
	152	333,000					
	153	333,200					
	定年前 再任用 短時間 勤務学 校職員		基 準 給料月額	基 準 給料月額	基 準 給料月額	基 準 給料月額	基 準 給料月額
			円	円	円	円	円
			238,500	279,100	308,200	336,600	421,900

備考

- この表の適用を受ける職員のうち、その職務の級が3級である職員は、この表の額に7,700円をそれぞれ加算する。
- この表の適用を受ける職員の給料月額は、この表の額（その職務の級が3級である職員については、備考1の額を加算した額）に100分の101.571を乗じて得た額（その額に1円未満の端数を生じたときは、これを切り捨てた額）とする。

ロ 教育職給料表(2)

職員の 区分	職務の級 号 給	1 級	2 級	特2級	3 級	4 級
		給料月額	給料月額	給料月額	給料月額	給料月額
		円	円	円	円	円
	1	199,900	220,700	298,200	323,900	413,600
	2	202,200	223,100	300,000	326,100	415,100
	3	204,500	225,500	301,800	328,100	416,600
	4	206,700	227,900	303,600	330,200	418,000
	5	208,900	230,300	305,400	332,200	419,300
	6	211,200	232,700	307,200	334,300	420,700
	7	213,400	235,100	309,000	336,400	422,100
	8	215,600	237,500	310,700	338,500	423,500
	9	217,800	239,900	312,400	340,500	424,900
	10	220,000	241,500	314,200	342,600	426,300
	11	222,200	243,100	316,000	344,700	427,700
	12	224,400	244,700	317,800	346,700	429,000
	13	226,600	246,300	319,700	348,700	430,300
	14	228,700	247,800	321,500	350,200	431,700
	15	230,800	249,200	323,300	351,700	433,100
	16	232,900	250,600	325,000	353,200	434,500
	17	235,000	252,000	326,600	354,600	435,700
	18	236,800	253,200	328,500	356,000	437,000
	19	238,500	254,400	330,400	357,400	438,200
	20	240,200	255,600	332,300	358,800	439,500
	21	241,900	257,000	334,100	360,200	440,600
	22	243,200	258,200	336,100	361,500	441,700
	23	244,500	259,500	337,900	362,800	442,900
	24	245,800	260,800	339,700	364,100	444,100
	25	247,000	262,100	341,400	365,300	445,400
	26	248,100	264,000	343,100	366,600	446,600
	27	249,200	265,800	344,700	367,800	447,600
	28	250,300	267,600	346,300	369,000	448,700
	29	251,500	269,300	347,900	370,200	449,900
	30	252,800	271,500	349,200	371,400	450,700
	31	254,000	273,700	350,400	372,600	451,500
	32	255,200	275,900	351,600	373,700	452,400
	33	256,300	278,100	352,900	374,800	453,300
	34	257,500	280,300	354,300	376,000	453,800
	35	258,700	282,500	355,700	377,200	454,300
	36	259,900	284,600	357,000	378,300	454,800
	37	261,100	286,600	358,300	379,400	455,300
	38	262,300	288,500	359,700	380,600	455,800
	39	263,500	290,400	361,100	381,800	456,300
	40	264,700	292,200	362,400	382,900	456,800
	41	265,900	294,000	363,700	384,000	457,300
	42	267,000	295,900	365,100	385,200	457,800
	43	268,100	297,700	366,400	386,400	458,300
	44	269,200	299,400	367,700	387,500	458,800
	45	270,200	301,100	369,000	388,600	459,300
	46	271,000	302,900	370,200	389,800	459,800
	47	271,800	304,600	371,400	391,000	460,300
	48	272,600	306,200	372,600	392,200	460,800
	49	273,300	307,800	373,800	393,400	461,300
	50	274,100	309,500	375,000	394,700	461,800
	51	274,800	311,300	376,200	395,900	462,300
	52	275,500	313,000	377,400	397,100	462,800
	53	276,300	314,300	378,500	398,300	463,300
	54	277,100	316,200	379,700	399,600	463,800
	55	277,900	318,000	380,900	400,600	464,300
	56	278,600	319,700	382,100	401,700	464,800

職員の 区分	職務の級 号 給	1 級	2 級	特2級	3 級	4 級
		給料月額	給料月額	給料月額	給料月額	給料月額
		円	円	円	円	円
	57	279,300	321,400	383,200	402,900	
	58	280,100	323,300	384,500	404,100	
	59	280,900	325,000	385,800	405,300	
	60	281,600	326,700	387,000	406,500	
	61	282,200	328,400	387,900	407,600	
	62	282,900	330,200	389,100	408,600	
	63	283,600	332,000	390,100	409,900	
	64	284,200	333,700	391,200	411,100	
	65	284,900	335,400	392,000	412,300	
	66	285,600	336,700	393,100	413,400	
	67	286,300	338,000	394,100	414,500	
	68	287,000	339,300	395,100	415,600	
	69	287,700	340,800	396,200	416,600	
	70	288,500	342,300	397,200	417,800	
	71	289,200	343,800	398,300	419,000	
	72	289,900	345,300	399,400	420,200	
	73	290,400	346,700	400,400	420,800	
	74	291,100	348,200	401,500	421,600	
	75	291,800	349,700	402,600	422,300	
	76	292,400	351,200	403,600	422,800	
	77	293,000	352,600	404,500	423,100	
	78	293,700	354,100	405,400	423,400	
	79	294,300	355,600	406,400	423,800	
	80	294,900	357,100	407,400	424,200	
	81	295,500	358,500	408,200	424,500	
	82	296,100	359,800	409,000	424,900	
	83	296,700	361,100	409,700	425,200	
	84	297,300	362,300	410,500	425,500	
	85	297,800	363,500	411,200	425,800	
	86	298,300	364,700	411,800	426,200	
	87	298,800	365,900	412,500	426,500	
	88	299,300	367,000	413,200	426,800	
	89	299,700	368,100	413,800	427,100	
	90	300,300	369,200	414,500	427,400	
	91	300,800	370,300	415,000	427,700	
	92	301,300	371,400	415,600	427,900	
	93	301,600	372,500	416,000	428,100	
	94	302,100	373,700	416,400	428,400	
	95	302,600	374,800	416,700	428,700	
	96	303,000	375,900	417,000	428,900	
	97	303,400	376,900	417,200	429,100	
	98	303,900	377,900	417,500	429,400	
	99	304,400	378,800	417,800	429,700	
	100	304,800	379,700	418,000	429,900	
	101	305,200	380,500	418,200	430,100	
	102	305,600	381,500	418,500	430,400	
	103	306,000	382,400	418,800	430,700	
	104	306,300	383,300	419,000	430,900	
	105	306,500	384,100	419,200	431,100	
	106	306,800	385,000	419,500	431,400	
	107	307,100	385,900	419,800	431,700	
	108	307,300	386,800	420,000	431,900	
	109	307,500	387,600	420,200	432,100	
	110	307,700	388,600	420,500	432,400	
	111	308,000	389,500	420,800	432,700	
	112	308,300	390,400	421,000	432,900	
	113	308,500	391,000	421,200	433,100	
	114	308,700	391,900	421,500	433,400	
	115	308,900	392,800	421,800	433,700	
	116	309,200	393,700	422,000	433,900	

職員の 区分	職務の級	1 級	2 級	特 2 級	3 級	4 級
	号 給	給料月額	給料月額	給料月額	給料月額	給料月額
		円	円	円	円	円
	117	309,500	394,500	422,200	434,100	
	118	309,700	395,200			
	119	310,000	396,000			
	120	310,300	396,800			
	121	310,500	397,400			
	122	310,700	398,100			
	123	310,900	398,800			
	124	311,200	399,400			
	125	311,500	400,000			
	126		400,700			
	127		401,200			
	128		401,800			
	129		402,400			
	130		403,000			
	131		403,500			
	132		404,000			
	133		404,300			
	134		404,600			
	135		404,900			
	136		405,200			
	137		405,500			
	138		405,800			
	139		406,100			
	140		406,400			
	141		406,700			
	142		407,000			
	143		407,300			
	144		407,600			
	145		407,800			
	146		408,100			
	147		408,400			
	148		408,600			
	149		408,800			
	150		409,100			
	151		409,400			
	152		409,600			
	153		409,800			
	154		410,100			
	155		410,400			
	156		410,600			
	157		410,800			
	158		411,100			
	159		411,400			
	160		411,600			
	161		411,800			
定年前 再任用 短時間 勤務学 校職員		基 準 給料月額	基 準 給料月額	基 準 給料月額	基 準 給料月額	基 準 給料月額
		円	円	円	円	円
		229,700	276,000	303,400	330,000	411,900

備考

- この表の適用を受ける職員のうち、その職務の級が3級である職員は、この表の額に7,500円をそれぞれ加算する。
- この表の適用を受ける職員の給料月額は、この表の額（その職務の級が3級である職員については、備考1の額を加算した額）に100分の101.571を乗じて得た額（その額に1円未満の端数を生じたときは、これを切り捨てた額）とする。

### 学校栄養職給料表

職員の 区分	職務の級	1 級	2 級	3 級	4 級	5 級
	号 給	給料月額	給料月額	給料月額	給料月額	給料月額
		円	円	円	円	円
	1	188,600	227,400	258,500	278,600	303,500
	2	190,700	228,700	259,700	279,400	305,000
	3	192,800	230,000	260,800	280,200	306,500
	4	194,900	231,300	261,900	281,000	308,000
	5	196,900	232,500	263,000	281,800	309,500
	6	198,900	233,600	263,800	282,600	310,900
	7	200,900	234,600	264,600	283,400	312,300
	8	202,700	235,600	265,400	284,100	313,700
	9	204,500	236,700	266,200	284,800	315,000
	10	206,400	237,900	267,000	285,500	316,400
	11	208,300	239,200	267,800	286,200	317,800
	12	210,400	240,500	268,600	287,000	319,200
	13	212,100	241,800	269,400	287,800	320,600
	14	214,100	243,100	270,200	288,600	322,200
	15	216,300	244,400	271,000	289,400	323,700
	16	218,400	245,600	271,800	290,100	325,200
	17	220,500	246,800	272,600	290,800	326,700
	18	221,600	248,000	273,400	291,900	328,300
	19	222,700	249,200	274,200	293,000	329,800
	20	223,800	250,400	275,000	294,200	331,300
	21	224,900	251,500	275,800	295,400	332,800
	22	225,800	252,400	276,600	296,600	334,400
	23	226,700	253,200	277,400	297,800	335,900
	24	227,600	254,000	278,200	299,000	337,400
	25	228,500	254,800	279,000	300,200	338,900
	26	229,400	255,600	279,900	301,400	340,500
	27	230,300	256,400	280,800	302,600	342,100
	28	231,200	257,200	281,600	303,800	343,600
	29	232,100	258,000	282,400	305,000	344,900
	30	233,000	258,800	283,300	306,200	346,400
	31	233,900	259,600	284,200	307,300	347,900
	32	234,800	260,400	285,000	308,500	349,400
	33	235,600	261,200	285,800	309,800	350,900
	34	236,400	262,000	286,900	311,000	352,400
	35	237,200	262,700	287,900	312,200	353,900
	36	238,000	263,500	288,900	313,400	355,300
	37	238,800	264,400	289,900	314,600	356,700
	38	239,600	265,200	291,000	315,700	358,300
	39	240,400	266,000	292,000	316,900	359,800
	40	241,200	266,800	293,000	318,100	361,300



職員の 区分	職務の級 号 給	1 級	2 級	3 級	4 級	5 級
		給料月額	給料月額	給料月額	給料月額	給料月額
		円	円	円	円	円
	41	241,800	267,600	294,000	319,300	362,500
	42	242,400	268,400	295,000	320,600	363,600
	43	243,000	269,200	296,000	321,900	364,800
	44	243,500	270,000	297,000	323,100	365,900
	45	244,000	270,700	298,000	324,000	366,900
	46	244,600	271,500	299,200	325,200	367,700
	47	245,100	272,300	300,300	326,400	368,700
	48	245,500	273,100	301,400	327,600	369,800
	49	245,900	273,800	302,500	328,700	370,800
	50	246,400	274,600	303,600	329,700	371,800
	51	246,900	275,300	304,700	330,700	372,800
	52	247,400	276,000	305,800	331,600	373,700
	53	247,700	276,700	306,900	332,500	374,500
	54	248,000	277,400	308,000	333,500	375,300
	55	248,300	278,100	309,100	334,500	376,200
	56	248,600	278,800	310,200	335,400	377,000
	57	248,900	279,500	311,200	335,900	377,500
	58	249,200	280,200	312,200	336,800	378,300
	59	249,500	280,900	313,200	337,500	379,100
	60	249,800	281,500	314,200	338,400	379,900
	61	250,100	282,100	315,200	339,100	380,300
	62	250,400	282,800	316,200	339,400	381,000
	63	250,700	283,500	317,200	339,900	381,700
	64	251,000	284,100	318,100	340,500	382,300
	65	251,300	284,700	319,000	341,100	382,700
	66	251,600	285,400	319,800	341,800	383,200
	67	251,900	286,100	320,500	342,500	383,800
	68	252,200	286,700	321,200	343,100	384,400
	69	252,500	287,300	321,800	343,800	384,800
	70	252,800	288,000	322,500	344,300	385,300
	71	253,100	288,700	323,100	344,900	385,800
	72	253,300	289,300	323,700	345,500	386,300
	73	253,500	289,900	324,300	345,800	386,900
	74	253,800	290,400	324,500	346,400	387,400
	75	254,100	290,800	325,000	346,900	388,000
	76	254,300	291,200	325,500	347,400	388,600
	77	254,500	291,600	326,100	347,900	389,100
	78	254,800	291,900	326,600	348,400	389,600
	79	255,100	292,200	327,100	348,900	390,100
	80	255,300	292,500	327,500	349,300	390,600
	81	255,500	292,800	328,100	349,600	390,900
	82	255,800	293,100	328,600	349,900	391,400
	83	256,100	293,400	329,000	350,100	391,800
	84	256,300	293,700	329,500	350,400	392,200

定年前  
再任用  
短時間  
勤務学  
校職員  
以外の  
学校職  
員

職員の 区分	職務の級 号 給	1 級	2 級	3 級	4 級	5 級
		給料月額	給料月額	給料月額	給料月額	給料月額
		円	円	円	円	円
	85	256,500	293,900	330,000	350,900	392,600
	86		294,100	330,400	351,200	
	87		294,300	330,600	351,500	
	88		294,500	330,900	351,800	
	89		294,900	331,300	352,200	
	90		295,100	331,700	352,500	
	91		295,300	332,000	352,800	
	92		295,500	332,300	353,100	
	93		295,900	332,600	353,500	
	94		296,100	332,800	353,800	
	95		296,300	333,200	354,100	
	96		296,600	333,500	354,400	
	97		296,900	333,700	354,700	
	98		297,100	334,000	355,100	
	99		297,300	334,300	355,500	
	100		297,600	334,600	355,900	
	101		297,900	334,800	356,400	
	102		298,100	335,100	356,800	
	103		298,300	335,400	357,200	
	104		298,600	335,600	357,600	
	105		298,900	335,800	358,100	
	106			336,000		
	107			336,400		
	108			336,600		
	109			336,800		
	110			337,200		
	111			337,600		
	112			338,000		
	113			338,200		
定年前 再任用 短時間 勤務学 校職員		基 準 給料月額	基 準 給料月額	基 準 給料月額	基 準 給料月額	基 準 給料月額
		円	円	円	円	円
		193,000	219,600	248,100	261,700	287,300

備考 この表の適用を受ける職員の給料月額は、この表の額に100分の101.571を乗じて得た額（その額に1円未満の端数を生じたときは、これを切り捨てた額）とする。

事務職給料表

職員の区分	職務の級 号 給	1 級	2 級	3 級	4 級	5 級	6 級
		給料月額	給料月額	給料月額	給料月額	給料月額	給料月額
		円	円	円	円	円	円
	1	183,500	230,000	261,300	287,300	309,800	335,000
	2	184,600	231,500	262,300	288,900	311,500	336,900
	3	185,800	233,000	263,300	290,400	313,200	338,700
	4	186,900	234,500	264,300	291,900	314,700	340,500
	5	188,000	236,000	265,300	293,400	316,100	342,200
	6	189,700	237,500	266,300	294,900	317,400	343,900
	7	191,300	239,000	267,300	296,300	318,700	345,500
	8	192,900	240,500	268,300	297,600	320,000	347,200
	9	194,500	242,000	269,300	298,800	321,300	348,800
	10	196,200	243,400	270,300	300,300	323,100	350,500
	11	197,800	244,800	271,300	301,800	324,900	352,100
	12	199,400	246,200	272,300	303,200	326,600	353,700
	13	201,000	247,400	273,300	304,600	328,300	355,200
	14	202,700	248,600	274,300	305,700	330,000	356,900
	15	204,400	249,800	275,300	306,700	331,700	358,500
	16	206,100	251,000	276,400	307,900	333,400	360,100
	17	207,400	252,100	277,400	309,100	335,000	361,700
	18	209,000	253,200	278,700	310,700	336,700	363,500
	19	210,600	254,300	280,000	312,300	338,400	365,000
	20	212,100	255,400	281,200	313,900	340,000	366,600
	21	213,600	256,400	282,500	315,400	341,500	368,000
	22	215,200	257,400	283,800	317,000	343,100	369,600
	23	216,800	258,400	285,000	318,600	344,700	371,200
	24	218,400	259,400	286,200	320,200	346,200	372,700
	25	220,000	260,400	287,300	321,700	347,600	374,600
	26	221,700	261,300	288,500	323,400	349,300	376,500
	27	223,000	262,200	289,800	325,000	350,900	378,400
	28	224,300	263,100	291,100	326,600	352,500	380,200
	29	225,600	263,900	292,400	328,000	353,700	381,700
	30	226,700	264,700	293,400	329,700	355,200	383,500
	31	227,800	265,500	294,400	331,400	356,700	385,200
	32	228,900	266,300	295,500	333,000	358,200	386,800
	33	230,000	267,000	296,600	334,200	359,900	388,500
	34	231,100	267,800	297,800	336,100	361,700	389,900
	35	232,200	268,600	298,900	337,800	363,400	391,300
	36	233,300	269,300	300,100	339,400	365,100	392,700
	37	234,400	270,000	301,300	340,900	366,500	394,100
	38	235,400	270,800	302,600	342,500	367,800	395,300
	39	236,400	271,600	303,900	344,100	369,000	396,500
	40	237,300	272,300	305,200	345,700	370,400	397,500
	41	238,200	273,000	306,500	347,400	371,500	398,600
	42	239,100	273,800	307,800	349,200	372,400	399,800
	43	239,900	274,600	309,100	351,000	373,400	400,900
	44	240,700	275,300	310,400	352,800	374,500	402,000

職員の区分	職務の級 号 給	1 級	2 級	3 級	4 級	5 級	6 級
		給料月額	給料月額	給料月額	給料月額	給料月額	給料月額
		円	円	円	円	円	円
	45	241,400	276,000	311,700	354,300	375,300	402,700
	46	242,000	276,700	313,000	355,700	376,200	403,400
	47	242,600	277,400	314,300	357,100	377,100	404,100
	48	243,200	278,100	315,400	358,500	377,900	404,800
	49	243,800	278,800	316,300	360,000	378,700	405,400
	50	244,400	279,500	317,600	360,800	379,500	406,000
	51	245,000	280,200	318,900	361,800	380,300	406,500
	52	245,500	280,900	320,200	362,800	381,000	406,900
	53	246,000	281,500	321,400	363,700	381,700	407,300
	54	246,400	282,200	322,700	364,800	382,400	407,500
	55	246,700	282,800	323,900	365,700	383,100	407,800
	56	247,000	283,500	325,100	366,700	383,800	408,100
	57	247,300	284,100	326,400	367,600	384,300	408,400
	58	247,600	284,800	327,500	368,300	384,900	408,700
	59	247,900	285,400	328,600	369,000	385,500	409,000
	60	248,200	286,100	329,700	369,600	386,200	409,300
	61	248,500	286,700	330,400	370,000	386,600	409,500
	62	248,800	287,400	331,300	370,600	387,200	409,800
	63	249,100	288,000	332,000	371,300	387,800	410,100
	64	249,400	288,500	332,800	372,000	388,300	410,400
	65	249,700	289,000	333,600	372,300	388,700	410,600
	66	250,000	289,600	334,000	373,000	389,300	410,900
	67	250,300	290,100	334,600	373,700	389,900	411,200
	68	250,600	290,700	335,300	374,300	390,400	411,500
	69	250,900	291,200	336,100	374,600	390,800	411,700
	70	251,200	291,700	336,800	375,100	391,300	412,000
	71	251,500	292,300	337,500	375,700	391,800	412,300
	72	251,800	292,900	338,100	376,300	392,400	412,500
	73	252,100	293,400	338,600	376,600	392,700	412,700
	74	252,400	293,900	339,200	377,200	393,100	413,000
	75	252,700	294,300	339,700	377,900	393,500	413,300
	76	253,000	294,600	340,300	378,500	393,900	413,500
	77	253,300	294,800	340,600	378,900	394,200	413,700
	78	253,600	295,100	341,100	379,400	394,500	414,000
	79	253,900	295,300	341,500	380,000	394,800	414,300
	80	254,200	295,600	341,900	380,500	395,000	414,500
	81	254,500	295,800	342,300	381,000	395,200	414,700
	82	254,800	296,000	342,800	381,600	395,500	415,000
	83	255,100	296,300	343,300	382,100	395,800	415,300
	84	255,400	296,500	343,800	382,400	396,000	415,500
	85	255,700	296,800	344,100	382,800	396,200	415,700
	86	256,000	297,100	344,500	383,300	396,500	
	87	256,300	297,400	344,900	383,700	396,800	
	88	256,600	297,700	345,300	384,100	397,000	
	89	256,900	298,000	345,600	384,500	397,200	
	90	257,200	298,300	346,000	385,000	397,500	
	91	257,500	298,600	346,400	385,400	397,800	
	92	257,800	299,000	346,800	385,800	398,000	

職員の 区分	職務の級	1 級	2 級	3 級	4 級	5 級	6 級
	号 給	給料月額	給料月額	給料月額	給料月額	給料月額	給料月額
		円	円	円	円	円	円
	93	258,100	299,200	347,000	386,100	398,200	
	94		299,400	347,400			
	95		299,700	347,800			
	96		300,100	348,200			
	97		300,300	348,400			
	98		300,600	348,800			
	99		301,000	349,200			
	100		301,400	349,500			
	101		301,600	349,800			
	102		301,900	350,200			
	103		302,200	350,600			
	104		302,500	351,000			
	105		302,700	351,500			
	106		303,000	351,900			
	107		303,300	352,300			
	108		303,600	352,700			
	109		303,800	353,200			
	110		304,200	353,600			
	111		304,600	353,900			
	112		304,900	354,200			
	113		305,100	354,700			
	114		305,300				
	115		305,600				
	116		306,000				
	117		306,200				
	118		306,400				
	119		306,700				
	120		307,000				
	121		307,400				
	122		307,600				
	123		307,900				
	124		308,200				
	125		308,500				
定年前 再任用 短時間 勤務学 校職員		基 準 給料月額	基 準 給料月額	基 準 給料月額	基 準 給料月額	基 準 給料月額	基 準 給料月額
		円	円	円	円	円	円
		192,000	219,500	260,000	279,700	294,900	320,600

備考 この表の適用を受ける職員の給料月額は、この表の額に100分の101.571を乗じて得た額（その額に1円未満の端数を生じたときは、これを切り捨てた額）とする。

## 別記第2

第5条第1項の給料表

号給	給料月額
	円
1	414,000
2	475,000
3	538,000
4	621,000
5	722,000
6	824,000

備考 この表の適用を受ける職員の給料月額は、この表の額に100分の101.571を乗じて得た額（その額に1円未満の端数を生じたときは、これを切り捨てた額）とする。

第5条第2項の給料表

号給	給料月額
	円
1	346,000
2	382,000
3	410,000

備考 この表の適用を受ける職員の給料月額は、この表の額に100分の101.571を乗じて得た額（その額に1円未満の端数を生じたときは、これを切り捨てた額）とする。

## 別記第3

第4条第1項の給料表

号給	給料月額
	円
1	392,000
2	440,000
3	492,000
4	555,000
5	634,000
6	740,000
7	864,000

備考 この表の適用を受ける職員の給料月額は、この表の額に100分の101.571を乗じて得た額（その額に1円未満の端数を生じたときは、これを切り捨てた額）とする。

別記第4

行政職給料表

職員の区分	職務の級 号 給	1 級	2 級	3 級	4 級	5 級	6 級	7 級	8 級	9 級	10 級
		給料月額 円	給料月額 円	給料月額 円	給料月額 円	給料月額 円	給料月額 円	給料月額 円	給料月額 円	給料月額 円	給料月額 円
	1	183,500	230,000	265,300	298,800	321,300	355,200	408,300	458,300	510,200	550,800
	2	184,600	231,500	266,300	300,300	323,100	356,900	410,200	463,800	517,100	558,000
	3	185,800	233,000	267,300	301,800	324,900	358,500	412,100	468,800	522,300	564,100
	4	186,900	234,500	268,300	303,200	326,600	360,100	413,900	473,500	526,600	569,100
	5	188,000	236,000	269,300	304,600	328,300	361,700	415,700	477,500	530,100	573,100
	6	189,700	237,500	270,300	305,700	330,000	363,500	417,500	481,000	533,400	576,100
	7	191,300	239,000	271,300	306,700	331,700	365,000	419,300	484,000	536,400	578,600
	8	192,900	240,500	272,300	307,900	333,400	366,600	421,100	486,500	538,900	580,600
	9	194,500	242,000	273,300	309,100	335,000	368,000	422,700	488,500	540,900	
	10	196,200	243,400	274,300	310,700	336,700	369,600	424,200			
	11	197,800	244,800	275,300	312,300	338,400	371,200	425,700			
	12	199,400	246,200	276,400	313,900	340,000	372,700	427,200			
	13	201,000	247,400	277,400	315,400	341,500	374,600	428,700			
	14	202,700	248,600	278,700	317,000	343,100	376,500	430,000			
	15	204,400	249,800	280,000	318,600	344,700	378,400	431,300			
	16	206,100	251,000	281,200	320,200	346,200	380,200	432,500			
	17	207,400	252,100	282,500	321,700	347,600	381,700	433,700			
	18	209,000	253,200	283,800	323,400	349,300	383,500	435,000			
	19	210,600	254,300	285,000	325,000	350,900	385,200	436,300			
	20	212,100	255,400	286,200	326,600	352,500	386,800	437,500			
	21	213,600	256,400	287,300	328,000	353,700	388,500	438,700			
	22	215,200	257,400	288,500	329,700	355,200	389,900	439,500			
	23	216,800	258,400	289,800	331,400	356,700	391,300	440,300			
	24	218,400	259,400	291,100	333,000	358,200	392,700	441,100			
	25	220,000	260,400	292,400	334,200	359,900	394,100	441,700			
	26	221,700	261,300	293,400	336,100	361,700	395,300	442,300			
	27	223,000	262,200	294,400	337,800	363,400	396,500	442,900			
	28	224,300	263,100	295,500	339,400	365,100	397,500	443,500			
	29	225,600	263,900	296,600	340,900	366,500	398,600	444,200			
	30	226,700	264,700	297,800	342,500	367,800	399,800	445,000			
	31	227,800	265,500	298,900	344,100	369,000	400,900	445,400			
	32	228,900	266,300	300,100	345,700	370,400	402,000	446,100			
	33	230,000	267,000	301,300	347,400	371,500	402,700	446,600			
	34	231,100	267,800	302,600	349,200	372,400	403,400	447,000			
	35	232,200	268,600	303,900	351,000	373,400	404,100	447,400			
	36	233,300	269,300	305,200	352,800	374,500	404,800	447,800			
	37	234,400	270,000	306,500	354,300	375,300	405,400	448,200			
	38	235,400	270,800	307,800	355,700	376,200	406,000	448,600			
	39	236,400	271,600	309,100	357,100	377,100	406,500	449,000			
	40	237,300	272,300	310,400	358,500	377,900	406,900	449,300			
	41	238,200	273,000	311,700	360,000	378,700	407,300	449,600			
	42	239,100	273,800	313,000	360,800	379,500	407,500	450,000			
	43	239,900	274,600	314,300	361,800	380,300	407,800	450,300			
	44	240,700	275,300	315,400	362,800	381,000	408,100	450,600			

職員の区分	職務の級 号 給	1 級	2 級	3 級	4 級	5 級	6 級	7 級	8 級	9 級	10 級
		給料月額 円	給料月額 円	給料月額 円	給料月額 円	給料月額 円	給料月額 円	給料月額 円	給料月額 円	給料月額 円	給料月額 円
	45	241,400	276,000	316,300	363,700	381,700	408,400	450,900			
	46	242,000	276,700	317,600	364,800	382,400	408,700				
	47	242,600	277,400	318,900	365,700	383,100	409,000				
	48	243,200	278,100	320,200	366,700	383,800	409,300				
	49	243,800	278,800	321,400	367,600	384,300	409,500				
	50	244,400	279,500	322,700	368,300	384,900	409,800				
	51	245,000	280,200	323,900	369,000	385,500	410,100				
	52	245,500	280,900	325,100	369,600	386,200	410,400				
	53	246,000	281,500	326,400	370,000	386,600	410,600				
	54	246,400	282,200	327,500	370,600	387,200	410,900				
	55	246,700	282,800	328,600	371,300	387,800	411,200				
	56	247,000	283,500	329,700	372,000	388,300	411,500				
	57	247,300	284,100	330,400	372,300	388,700	411,700				
	58	247,600	284,800	331,300	373,000	389,300	412,000				
	59	247,900	285,400	332,000	373,700	389,900	412,300				
	60	248,200	286,100	332,800	374,300	390,400	412,500				
	61	248,500	286,700	333,600	374,600	390,800	412,700				
	62	248,800	287,400	334,000	375,100	391,300	413,000				
	63	249,100	288,000	334,600	375,700	391,800	413,300				
	64	249,400	288,500	335,300	376,300	392,400	413,500				
	65	249,700	289,000	336,100	376,600	392,700	413,700				
	66	250,000	289,600	336,800	377,200	393,100	414,000				
	67	250,300	290,100	337,500	377,900	393,500	414,300				
	68	250,600	290,700	338,100	378,500	393,900	414,500				
	69	250,900	291,200	338,600	378,900	394,200	414,700				
	70	251,200	291,700	339,200	379,400	394,500	415,000				
	71	251,500	292,300	339,700	380,000	394,800	415,300				
	72	251,800	292,900	340,300	380,500	395,000	415,500				
	73	252,100	293,400	340,600	381,000	395,200	415,700				
	74	252,400	293,900	341,100	381,600	395,500					
	75	252,700	294,300	341,500	382,100	395,800					
	76	253,000	294,600	341,900	382,400	396,000					
	77	253,300	294,800	342,300	382,800	396,200					
	78	253,600	295,100	342,800	383,300	396,500					
	79	253,900	295,300	343,300	383,700	396,800					
	80	254,200	295,600	343,800	384,100	397,000					
	81	254,500	295,800	344,100	384,500	397,200					
	82	254,800	296,000	344,500	385,000	397,500					
	83	255,100	296,300	344,900	385,400	397,800					
	84	255,400	296,500	345,300	385,800	398,000					
	85	255,700	296,800	345,600	386,100	398,200					
	86	256,000	297,100	346,000							
	87	256,300	297,400	346,400							
	88	256,600	297,700	346,800							
	89	256,900	298,000	347,000							
	90	257,200	298,300	347,400							
	91	257,500	298,600	347,800							
	92	257,800	299,000	348,200							

職員の区分	職務の級		1級	2級	3級	4級	5級	6級	7級	8級	9級	10級
	号	給	給料月額	給料月額	給料月額	給料月額	給料月額	給料月額	給料月額	給料月額	給料月額	給料月額
			円	円	円	円	円	円	円	円	円	円
	93		258,100	299,200	348,400							
	94			299,400	348,800							
	95			299,700	349,200							
	96			300,100	349,500							
	97			300,300	349,800							
	98			300,600	350,200							
	99			301,000	350,600							
	100			301,400	351,000							
	101			301,600	351,500							
	102			301,900	351,900							
	103			302,200	352,300							
	104			302,500	352,700							
	105			302,700	353,200							
	106			303,000	353,600							
	107			303,300	353,900							
	108			303,600	354,200							
	109			303,800	354,700							
	110			304,200								
	111			304,600								
	112			304,900								
	113			305,100								
	114			305,300								
	115			305,600								
	116			306,000								
	117			306,200								
	118			306,400								
	119			306,700								
	120			307,000								
	121			307,400								
	122			307,600								
	123			307,900								
	124			308,200								
	125			308,500								
定年前再任用短時間勤務職員		基準	基準	基準	基準	基準	基準	基準	基準	基準	基準	基準
		給料月額	給料月額	給料月額	給料月額	給料月額	給料月額	給料月額	給料月額	給料月額	給料月額	給料月額
		円	円	円	円	円	円	円	円	円	円	円
		192,000	219,500	260,000	279,700	294,900	320,600	362,700	396,200	448,000	528,700	

備考

- この表は、他の給料表の適用を受けない全ての職員に適用する。ただし、第20条及び附則第5項に規定する職員を除く。
- この表の適用を受ける職員の給料月額は、この表の額に100分の101.39を乗じて得た額（その額に1円未満の端数を生じたときは、これを切り捨てた額）とする。

### 公安職給料表

職員の区分	職務の級		1級	2級	3級	4級	5級	6級	7級	8級	9級
	号	給	給料月額	給料月額	給料月額	給料月額	給料月額	給料月額	給料月額	給料月額	給料月額
			円	円	円	円	円	円	円	円	円
	1		211,600	232,600	255,500	295,400	331,900	353,300	384,100	420,300	466,000
	2		214,000	234,800	257,500	296,400	333,400	355,000	385,800	421,900	472,200
	3		216,400	237,000	259,700	297,400	334,900	356,700	387,500	423,500	477,200
	4		218,800	239,200	261,900	298,300	336,400	358,300	389,200	425,000	481,500
	5		221,200	241,400	264,000	298,900	337,900	359,900	390,700	426,500	485,500
	6		223,600	243,400	265,300	299,600	339,300	361,600	392,300	428,100	489,000
	7		226,000	245,400	266,600	300,300	340,600	363,200	393,900	429,500	492,000
	8		228,200	247,200	267,900	301,000	341,900	364,800	395,500	430,900	494,500
	9		230,400	249,000	269,200	301,700	343,200	366,400	397,100	432,000	496,700
	10		232,500	250,700	270,500	302,400	344,800	368,000	398,700	433,400	
	11		234,600	252,400	271,800	303,100	346,400	369,600	400,300	434,900	
	12		236,600	253,800	273,100	303,700	348,000	371,200	401,900	436,400	
	13		238,600	255,200	274,400	304,400	349,500	372,800	403,400	437,700	
	14		240,600	257,000	275,600	305,200	351,100	374,400	405,400	439,400	
	15		242,600	258,400	276,700	305,900	352,700	376,000	407,400	441,000	
	16		244,200	259,900	278,200	306,700	354,200	377,600	409,400	442,600	
	17		245,800	261,400	279,500	307,400	355,700	379,200	410,900	444,000	
	18		247,300	262,600	280,800	308,200	357,300	380,800	412,600	445,700	
	19		248,800	263,800	282,100	309,200	358,900	382,400	414,200	447,400	
	20		250,300	264,900	283,300	310,100	360,400	384,000	415,900	449,000	
	21		251,800	266,200	284,500	311,000	361,900	385,600	417,500	450,400	
	22		253,400	267,400	285,100	312,300	363,500	387,200	419,000	451,100	
	23		254,900	268,700	285,700	313,600	365,100	388,900	420,500	451,800	
	24		256,400	270,000	286,300	314,900	366,700	390,600	421,900	452,500	
	25		257,900	271,400	286,800	316,200	368,100	392,300	423,100	452,900	
	26		259,100	272,800	287,400	317,700	369,800	394,300	424,600	453,400	
	27		260,300	274,100	288,000	319,000	371,500	396,200	426,100	454,000	
	28		261,500	275,400	288,500	320,100	373,100	398,100	427,500	454,600	
	29		262,700	276,400	289,000	321,100	374,700	399,800	429,000	455,200	
	30		264,000	277,700	289,600	322,300	376,300	401,200	430,300	455,900	
	31		265,300	279,000	290,100	323,500	377,900	402,400	431,500	456,400	
	32		266,600	280,200	290,600	324,600	379,600	403,700	432,700	456,900	
	33		267,900	281,400	291,100	325,700	381,300	404,700	433,700	457,400	
	34		269,400	282,000	291,700	326,900	383,300	405,800	434,400	457,700	
	35		270,700	282,600	292,200	328,100	385,300	406,800	435,200	458,000	
	36		272,100	283,200	292,700	329,200	387,300	407,800	435,900	458,400	
	37		273,100	283,700	293,200	330,300	389,000	408,900	436,400	458,800	
	38		274,400	284,300	293,800	331,500	390,700	410,100	436,800	459,000	
	39		275,700	284,900	294,400	332,700	392,200	411,200	437,200	459,300	
	40		276,900	285,500	295,000	333,900	393,700	412,300	437,500	459,500	
	41		278,100	286,000	295,700	335,100	394,900	413,500	437,800	459,900	
	42		278,700	286,600	296,400	336,300	395,900	414,300	438,100	460,100	
	43		279,300	287,200	297,100	337,500	396,900	415,100	438,400	460,300	
	44		279,900	287,700	297,800	338,700	397,900	415,700	438,700	460,500	
	45		280,300	288,200	298,400	339,900	399,000	416,200	438,900	460,900	
	46		280,900	288,700	299,300	341,200	400,100	416,900	439,200		
	47		281,400	289,200	300,100	342,400	401,200	417,600	439,500		
	48		281,900	289,700	300,900	343,600	402,300	418,200	439,800		

職員の区分	職務の級	1 級	2 級	3 級	4 級	5 級	6 級	7 級	8 級	9 級
		号 給	給料月額	給料月額	給料月額	給料月額	給料月額	給料月額	給料月額	給料月額
			円	円	円	円	円	円	円	円
	49	282,400	290,300	301,700	344,800	403,600	418,900	440,100		
	50	283,000	290,800	302,800	346,200	404,400	419,300	440,400		
	51	283,500	291,400	303,900	347,500	405,200	419,900	440,700		
	52	284,000	292,000	304,900	348,800	405,800	420,500	441,000		
	53	284,500	292,600	305,900	349,700	406,300	420,900	441,200		
	54	285,100	293,300	307,000	351,000	407,000	421,300	441,500		
	55	285,600	294,000	308,000	352,200	407,700	421,800	441,800		
	56	286,100	294,700	309,100	353,400	408,400	422,300	442,100		
	57	286,600	295,300	310,100	354,600	408,700	422,800	442,300		
	58	287,100	296,200	311,200	356,000	409,400	423,400	442,600		
	59	287,600	297,000	312,300	357,400	410,100	423,800	442,900		
	60	288,100	297,800	313,400	358,800	410,600	424,200	443,100		
	61	288,600	298,600	314,400	360,100	411,000	424,600	443,300		
	62	289,100	299,500	315,500	361,600	411,400	424,900	443,600		
	63	289,600	300,400	316,600	363,100	411,900	425,200	443,900		
	64	290,100	301,300	317,700	364,500	412,400	425,500	444,200		
	65	290,600	302,100	318,700	365,700	412,900	425,800	444,400		
	66	291,100	303,000	319,800	367,100	413,300	426,100	444,700		
	67	291,600	303,800	320,900	368,400	413,800	426,400	445,000		
	68	292,100	304,600	322,000	369,800	414,300	426,600	445,300		
	69	292,600	305,500	323,000	370,900	414,800	426,800	445,500		
	70	293,100	306,400	324,200	372,100	415,300	427,100	445,800		
	71	293,600	307,300	325,400	373,300	415,900	427,400	446,100		
	72	294,100	308,200	326,600	374,500	416,400	427,600	446,400		
	73	294,600	309,000	327,300	375,800	416,800	427,800	446,600		
	74	295,200	309,900	328,600	377,000	417,400	428,100			
	75	295,800	310,800	329,900	378,200	417,900	428,400			
	76	296,300	311,600	331,200	379,300	418,100	428,600			
	77	296,800	312,300	332,500	380,400	418,400	428,800			
	78	297,400	313,200	333,900	381,600	418,900	429,100			
	79	298,000	314,100	335,300	382,700	419,200	429,400			
	80	298,600	315,100	336,700	383,900	419,500	429,600			
	81	299,200	316,000	338,000	385,000	419,800	429,800			
	82	299,900	317,100	339,600	385,600	420,200	430,100			
	83	300,600	318,100	341,100	386,100	420,600	430,400			
	84	301,200	319,100	342,600	386,600	421,000	430,600			
	85	301,800	320,000	344,000	387,200	421,300	430,800			
	86	302,500	321,000	345,500	387,800					
	87	303,200	322,000	347,000	388,400					
	88	303,900	323,000	348,400	389,000					
	89	304,600	324,000	349,700	389,300					
	90	305,400	325,300	350,900	389,800					
	91	306,200	326,500	352,100	390,300					
	92	306,900	327,700	353,400	390,800					
	93	307,400	328,900	354,700	391,200					
	94	308,300	330,200	356,200	391,600					
	95	309,200	331,400	357,700	392,100					
	96	310,000	332,600	359,100	392,600					
	97	310,800	333,800	360,400	393,000					
	98	311,800	335,100	361,600	393,500					
	99	312,700	336,300	362,700	394,000					
	100	313,600	337,500	363,900	394,500					

職員の区分	職務の級	1 級	2 級	3 級	4 級	5 級	6 級	7 級	8 級	9 級
		号 給	給料月額	給料月額	給料月額	給料月額	給料月額	給料月額	給料月額	給料月額
			円	円	円	円	円	円	円	円
	101	314,500	338,900	365,000	394,800					
	102	315,500	339,800	366,100	395,200					
	103	316,500	340,800	367,200	395,700					
	104	317,400	341,900	368,300	396,000					
	105	318,200	343,000	369,500	396,300					
	106	318,800	344,100	370,000	396,800					
	107	319,400	345,100	370,600	397,300					
	108	320,000	346,100	371,200	397,800					
	109	320,500	347,300	371,800	398,100					
	110	321,000	348,300	372,300	398,600					
	111	321,400	349,300	372,700	399,100					
	112	321,900	350,200	373,200	399,600					
	113	322,700	351,100	373,600	399,900					
	114	323,400	352,000	374,000	400,400					
	115	324,100	353,000	374,500	400,900					
	116	324,700	354,000	375,000	401,400					
	117	325,300	355,000	375,400	401,800					
	118	326,000	355,400	375,900	402,300					
	119	326,700	356,000	376,500	402,700					
	120	327,500	356,600	377,000	403,200					
	121	328,100	356,900	377,200	403,600					
	122	328,400	357,300	377,700						
	123	328,900	357,700	378,200						
	124	329,400	358,100	378,600						
	125	329,700	358,500	379,100						
	126		358,900	379,600						
	127		359,300	380,100						
	128		359,700	380,600						
	129		360,100	380,900						
	130		360,500	381,400						
	131		360,900	381,900						
	132		361,300	382,400						
	133		361,500	382,700						
	134		362,000	383,200						
	135		362,400	383,600						
	136		362,700	384,000						
	137		363,000	384,300						
	138		363,400	384,800						
	139		363,900	385,300						
	140		364,400	385,800						
	141		364,700	386,100						
	142		365,200							
	143		365,700							
	144		366,200							
	145		366,500							
定年前任用 短時間勤務職員		基 準 給料月額	基 準 給料月額	基 準 給料月額	基 準 給料月額	基 準 給料月額	基 準 給料月額	基 準 給料月額	基 準 給料月額	基 準 給料月額
		円	円	円	円	円	円	円	円	円
		246,200	258,000	262,200	293,800	310,600	324,900	348,600	384,200	416,200

備考  
1 この表は、警察官に適用する。  
2 この表の適用を受ける職員の給料月額、この表の額に100分の101.39を乗じて得た額（その額に1円未満の端数を生じたときは、これを切り捨てた額）とする。

研究職給料表

職員の区分	職務の級 号 給	1 級	2 級	3 級	4 級	5 級
		給料月額	給料月額	給料月額	給料月額	給料月額
		円	円	円	円	円
	1	183,900	233,900	326,100	376,000	446,500
	2	185,000	238,200	328,100	377,400	456,400
	3	186,200	240,900	330,100	378,800	465,800
	4	187,300	243,600	332,100	380,200	475,700
	5	188,400	246,200	333,900	381,600	485,300
	6	190,500	247,800	335,900	383,000	495,100
	7	192,600	249,300	337,800	384,400	504,000
	8	194,700	250,800	339,700	385,800	511,900
	9	196,800	252,300	341,500	387,200	519,700
	10	198,800	254,400	343,100	388,700	526,800
	11	200,800	256,500	344,700	390,100	532,100
	12	202,800	258,500	346,300	391,500	536,600
	13	204,800	260,500	347,900	392,900	539,600
	14	206,700	262,800	348,900	394,400	541,600
	15	208,600	265,100	349,900	395,900	
	16	210,400	267,300	350,900	397,400	
	17	212,100	269,500	352,000	398,900	
	18	213,900	271,900	353,300	400,500	
	19	215,700	274,300	354,500	402,100	
	20	217,500	276,700	355,700	403,800	
	21	219,300	279,000	356,900	405,000	
	22	221,100	281,100	358,000	406,400	
	23	222,800	283,200	359,100	407,800	
	24	224,500	285,200	360,200	409,100	
	25	226,200	287,200	361,300	410,400	
	26	228,300	289,100	362,300	411,700	
	27	230,200	291,000	363,300	413,200	
	28	232,100	292,900	364,300	414,700	
	29	234,000	294,800	365,200	415,900	
	30	235,100	296,300	366,100	417,100	
	31	236,200	297,800	366,900	418,700	
	32	237,300	299,300	367,700	420,200	
	33	238,700	300,800	368,400	421,500	
	34	240,200	302,300	369,200	422,900	
	35	241,700	303,800	370,000	424,300	
	36	243,200	305,200	370,800	425,700	
	37	244,700	306,600	371,600	427,100	
	38	246,300	307,500	372,400	428,500	
	39	247,900	308,400	373,200	429,900	
	40	249,500	309,300	374,000	431,300	
	41	251,100	310,100	374,800	432,400	
	42	252,600	310,600	376,100	433,700	
	43	254,100	311,100	377,400	435,100	
	44	255,600	311,600	378,600	436,400	

職員の区分	職務の級 号 給	1 級	2 級	3 級	4 級	5 級
		給料月額	給料月額	給料月額	給料月額	給料月額
		円	円	円	円	円
	45	257,100	312,100	379,300	437,200	
	46	258,400	312,600	380,300	438,000	
	47	259,600	313,100	381,100	438,900	
	48	260,800	313,600	381,800	439,800	
	49	262,000	314,000	382,500	440,600	
	50	263,100	314,500	383,200	441,400	
	51	264,200	315,000	383,900	442,000	
	52	265,300	315,500	384,600	442,800	
	53	266,400	315,900	385,200	443,200	
	54	267,500	316,400	385,900	443,800	
	55	268,500	316,800	386,700	444,300	
	56	269,500	317,200	387,500	444,800	
	57	270,500	317,600	388,100	445,300	
	58	271,200	318,000	388,900	445,900	
	59	271,800	318,400	389,600	446,400	
	60	272,400	318,800	390,300	446,900	
	61	273,000	319,200	390,900	447,400	
	62	273,600	319,800	391,600		
	63	274,200	320,400	392,300		
	64	274,800	321,000	393,000		
	65	275,400	321,500	393,700		
	66	276,000	322,100	394,300		
	67	276,600	322,700	394,900		
	68	277,200	323,300	395,600		
	69	277,800	323,800	396,300		
	70	278,500	324,400	396,800		
	71	279,200	325,000	397,400		
	72	279,900	325,600	398,000		
	73	280,500	326,100	398,500		
	74	281,200	326,800	399,100		
	75	281,900	327,500	399,700		
	76	282,600	328,200	400,200		
	77	283,200	328,900	400,700		
	78	283,900	329,600	401,200		
	79	284,600	330,300	401,700		
	80	285,200	331,000	402,400		
	81	285,800	331,700	402,800		
	82	286,500	332,500			
	83	287,200	333,200			
	84	287,800	333,800			
	85	288,400	334,300			
	86	289,100	334,800			
	87	289,800	335,200			
	88	290,400	335,600			
	89	291,000	335,900			
	90	291,700	336,400			
	91	292,400	336,800			
	92	293,000	337,200			



職員の区分	職務の級	1 級	2 級	3 級	4 級	5 級
	号 給	給料月額	給料月額	給料月額	給料月額	給料月額
		円	円	円	円	円
	93	293,600	337,500			
	94	294,300	337,900			
	95	294,900	338,300			
	96	295,500	338,700			
	97	295,800	339,200			
	98	296,400	339,700			
	99	297,000	340,200			
	100	297,500	340,700			
	101	298,000	341,200			
	102	298,400	341,700			
	103	298,800	342,200			
	104	299,200	342,700			
	105	299,600	343,100			
	106	300,100	343,500			
	107	300,600	344,000			
	108	300,900	344,400			
	109	301,100	344,900			
	110	301,500	345,300			
	111	301,800	345,700			
	112	302,000	346,100			
	113	302,300	346,600			
	114	302,600	347,000			
	115	302,900	347,400			
	116	303,200	347,800			
	117	303,500	348,300			
	118	303,800	348,700			
	119	304,000	349,100			
	120	304,300	349,500			
	121	304,600	349,900			
定年前再任用短時間勤務職員		基 準 給料月額	基 準 給料月額	基 準 給料月額	基 準 給料月額	基 準 給料月額
		円	円	円	円	円
		221,800	263,600	288,600	331,400	390,600

備考  
1 この表は、試験場、研究所等で人事委員会の指定するものに勤務し、試験研究又は調査研究の業務に従事する職員で人事委員会  
が定めるものに適用する。  
2 この表の適用を受ける職員の給料月額は、この表の額に100分の101.39を乗じて得た額（その額に1円未満の端数を生じたとき  
は、これを切り捨てた額）とする。

医療職給料表  
イ 医療職給料表(1)

職員の区分	職務の級	1 級	2 級	3 級	4 級
	号 給	給料月額	給料月額	給料月額	給料月額
		円	円	円	円
	1	291,400	400,300	455,100	549,800
	2	293,700	403,000	457,100	555,900
	3	296,000	405,600	459,000	561,200
	4	298,200	408,100	460,900	566,100
	5	300,300	410,500	462,300	570,500
	6	303,800	412,700	464,100	574,800
	7	307,300	414,800	465,900	578,400
	8	310,700	416,900	467,700	581,400
	9	314,100	419,000	469,500	583,900
	10	317,600	420,500	471,300	586,200
	11	321,000	422,000	473,100	
	12	324,400	423,500	474,900	
	13	327,800	424,900	476,700	
	14	331,300	426,400	478,500	
	15	334,700	427,900	480,300	
	16	338,100	429,300	482,100	
	17	341,500	430,700	483,900	
	18	344,600	432,200	485,800	
	19	347,700	433,700	487,700	
	20	350,800	435,100	489,600	
	21	354,000	436,500	491,500	
	22	357,100	438,000	493,200	
	23	360,200	439,500	495,000	
	24	363,200	440,900	496,800	
	25	366,200	442,300	498,400	
	26	368,500	443,700	500,200	
	27	370,800	445,100	502,000	
	28	373,000	446,500	503,600	
	29	374,900	447,900	505,000	
	30	376,600	449,300	506,700	
	31	378,300	450,700	508,500	
	32	380,100	452,100	510,200	
	33	381,900	453,500	511,700	
	34	383,700	454,900	513,000	
	35	385,300	456,300	514,300	
	36	386,700	457,700	515,600	
	37	388,100	459,100	516,600	
	38	389,600	460,800	517,900	
	39	391,100	462,400	519,200	
	40	392,600	464,000	520,500	
	41	394,100	465,600	521,500	
	42	394,800	466,800	522,300	
	43	395,400	468,000	523,100	
	44	396,100	469,100	523,900	
定年前再任用短時間勤務職員以外の職員	45	397,000	470,100	524,800	
	46	397,600	471,100	525,600	
	47	398,200	472,000	526,400	
	48	398,800	472,800	527,100	
	49	399,400	473,500	527,900	
	50	399,900	474,200	528,700	
	51	400,400	474,900	529,400	
	52	400,900	475,500	530,300	

職員の区分	職務の級	1 級	2 級	3 級	4 級
		号 給	給料月額	給料月額	給料月額
			円	円	円
	53		401,400	476,200	531,200
	54		401,800	476,900	532,000
	55		402,200	477,500	532,900
	56		402,600	478,100	533,800
	57		403,000	478,400	534,600
	58		403,400	479,000	535,500
	59		403,800	479,700	536,400
	60		404,200	480,400	537,100
	61		404,600	480,800	537,900
	62		405,000	481,400	538,800
	63		405,400	482,100	539,700
	64		405,800	482,800	540,600
	65		406,100	483,200	541,400
	66			483,800	542,300
	67			484,400	543,200
	68			484,900	544,100
	69			485,400	544,900
	70			485,900	545,800
	71			486,400	546,700
	72			486,900	547,600
	73			487,300	548,400
	74			487,800	
	75			488,200	
	76			488,700	
	77			489,200	
	78			489,800	
	79			490,400	
	80			490,800	
	81			491,300	
	82			491,900	
	83			492,500	
	84			493,000	
	85			493,500	
定年 前再 任用 短時 間勤 務職 員		基 準 給料月額	基 準 給料月額	基 準 給料月額	基 準 給料月額
		円	円	円	円
		301,700	344,400	399,500	473,300

備考 この表は、病院、診療所、保健所等に勤務する医師及び歯科医師で人事委員会が定めるものに適用する。

ロ 医療職給料表(2)

職員の区分	職務の級	1 級	2 級	3 級	4 級	5 級	6 級	7 級	8 級
		号 給	給料月額	給料月額	給料月額	給料月額	給料月額	給料月額	給料月額
			円	円	円	円	円	円	円
	1		188,600	227,400	263,000	281,800	315,000	360,700	415,000
	2		190,700	228,700	263,800	282,600	316,400	362,400	416,900
	3		192,800	230,000	264,600	283,400	317,800	364,000	418,800
	4		194,900	231,300	265,400	284,100	319,200	365,600	420,600
	5		196,900	232,500	266,200	284,800	320,600	367,200	422,400
	6		198,900	233,600	267,000	285,500	322,200	368,800	424,000
	7		200,900	234,600	267,800	286,200	323,700	370,400	425,600
	8		202,700	235,600	268,600	287,000	325,200	372,000	427,100
	9		204,500	236,700	269,400	287,800	326,700	373,600	428,600
	10		206,400	237,900	270,200	288,600	328,300	375,600	429,900
	11		208,300	239,200	271,000	289,400	329,800	377,600	431,200
	12		210,400	240,500	271,800	290,100	331,300	379,600	432,500
	13		212,100	241,800	272,600	290,800	332,800	381,000	433,800
	14		214,100	243,100	273,400	291,900	334,400	382,700	435,000
	15		216,300	244,400	274,200	293,000	335,900	384,400	436,200
	16		218,400	245,600	275,000	294,200	337,400	386,100	437,300
	17		220,500	246,800	275,800	295,400	338,900	387,800	438,500
	18		221,600	248,000	276,600	296,600	340,500	389,300	439,600
	19		222,700	249,200	277,400	297,800	342,100	390,800	440,800
	20		223,800	250,400	278,200	299,000	343,600	392,300	442,000
	21		224,900	251,500	279,000	300,200	344,900	393,600	443,100
	22		225,800	252,400	279,900	301,400	346,400	394,900	443,900
	23		226,700	253,200	280,800	302,600	347,900	396,200	444,300
	24		227,600	254,000	281,600	303,800	349,400	397,300	445,000
	25		228,500	254,800	282,400	305,000	350,900	398,400	445,500
	26		229,400	255,600	283,300	306,200	352,400	399,500	445,900
	27		230,300	256,400	284,200	307,300	353,900	400,600	446,300
	28		231,200	257,200	285,000	308,500	355,300	401,700	446,700
	29		232,100	258,000	285,800	309,800	356,700	402,500	447,100
	30		233,000	258,800	286,900	311,000	358,300	403,300	447,500
	31		233,900	259,600	287,900	312,200	359,800	404,100	447,900
	32		234,800	260,400	288,900	313,400	361,300	404,900	448,200
	33		235,600	261,200	289,900	314,600	362,500	405,300	448,500
	34		236,400	262,000	291,000	315,700	363,600	405,900	448,900
	35		237,200	262,700	292,000	316,900	364,800	406,400	449,200
	36		238,000	263,500	293,000	318,100	365,900	406,800	449,500
	37		238,800	264,400	294,000	319,300	366,900	407,200	449,800
	38		239,600	265,200	295,000	320,600	367,700	407,400	
	39		240,400	266,000	296,000	321,900	368,700	407,700	
	40		241,200	266,800	297,000	323,100	369,800	408,000	

職員の区分	職務の級 号 給	1 級	2 級	3 級	4 級	5 級	6 級	7 級	8 級
		給料月額	給料月額	給料月額	給料月額	給料月額	給料月額	給料月額	給料月額
		円	円	円	円	円	円	円	円
定年前再任用短時間勤務職員以外の職員	41	241,800	267,600	298,000	324,000	370,800	408,300		
	42	242,400	268,400	299,200	325,200	371,800	408,600		
	43	243,000	269,200	300,300	326,400	372,800	408,900		
	44	243,500	270,000	301,400	327,600	373,700	409,200		
	45	244,000	270,700	302,500	328,700	374,500	409,400		
	46	244,600	271,500	303,600	329,700	375,300	409,700		
	47	245,100	272,300	304,700	330,700	376,200	410,000		
	48	245,500	273,100	305,800	331,600	377,000	410,300		
	49	245,900	273,800	306,900	332,500	377,500	410,500		
	50	246,400	274,600	308,000	333,500	378,300	410,800		
	51	246,900	275,300	309,100	334,500	379,100	411,100		
	52	247,400	276,000	310,200	335,400	379,900	411,400		
	53	247,700	276,700	311,200	335,900	380,300	411,600		
	54	248,000	277,400	312,200	336,800	381,000			
	55	248,300	278,100	313,200	337,500	381,700			
	56	248,600	278,800	314,200	338,400	382,300			
	57	248,900	279,500	315,200	339,100	382,700			
	58	249,200	280,200	316,200	339,400	383,200			
	59	249,500	280,900	317,200	339,900	383,800			
	60	249,800	281,500	318,100	340,500	384,400			
	61	250,100	282,100	319,000	341,100	384,800			
	62	250,400	282,800	319,800	341,800	385,300			
	63	250,700	283,500	320,500	342,500	385,800			
	64	251,000	284,100	321,200	343,100	386,300			
	65	251,300	284,700	321,800	343,800	386,900			
	66	251,600	285,400	322,500	344,300	387,400			
	67	251,900	286,100	323,100	344,900	388,000			
	68	252,200	286,700	323,700	345,500	388,600			
	69	252,500	287,300	324,300	345,800	389,100			
	70	252,800	288,000	324,500	346,400	389,600			
	71	253,100	288,700	325,000	346,900	390,100			
	72	253,300	289,300	325,500	347,400	390,600			
	73	253,500	289,900	326,100	347,900	390,900			
	74	253,800	290,400	326,600	348,400	391,400			
	75	254,100	290,800	327,100	348,900	391,800			
	76	254,300	291,200	327,500	349,300	392,200			
	77	254,500	291,600	328,100	349,600	392,600			
	78	254,800	291,900	328,600	349,900				
	79	255,100	292,200	329,000	350,100				
	80	255,300	292,500	329,500	350,400				
	81	255,500	292,800	330,000	350,900				
	82	255,800	293,100	330,400	351,200				
	83	256,100	293,400	330,600	351,500				
	84	256,300	293,700	330,900	351,800				

職員の区分	職務の級 号 給	1 級	2 級	3 級	4 級	5 級	6 級	7 級	8 級
		給料月額	給料月額	給料月額	給料月額	給料月額	給料月額	給料月額	給料月額
		円	円	円	円	円	円	円	円
定年前再任用短時間勤務職員	85	256,500	293,900	331,300	352,200				
	86		294,100	331,700	352,500				
	87		294,300	332,000	352,800				
	88		294,500	332,300	353,100				
	89		294,900	332,600	353,500				
	90		295,100	332,800	353,800				
	91		295,300	333,200	354,100				
	92		295,500	333,500	354,400				
	93		295,900	333,700	354,700				
	94		296,100	334,000	355,100				
	95		296,300	334,300	355,500				
	96		296,600	334,600	355,900				
	97		296,900	334,800	356,400				
	98		297,100	335,100	356,800				
	99		297,300	335,400	357,200				
	100		297,600	335,600	357,600				
	101		297,900	335,800	358,100				
	102		298,100	336,000					
	103		298,300	336,400					
104		298,600	336,600						
105		298,900	336,800						
106			337,200						
107			337,600						
108			338,000						
109			338,200						
定年前再任用短時間勤務職員		基 準 給料月額	基 準 給料月額	基 準 給料月額	基 準 給料月額	基 準 給料月額	基 準 給料月額	基 準 給料月額	基 準 給料月額
		円	円	円	円	円	円	円	円
		193,000	219,600	248,100	261,700	287,300	328,400	371,000	433,400

- 備考  
1 この表は、病院、診療所、保健所等に勤務する薬剤師、獣医師、栄養士その他の職員で人事委員会が定めるものに適用する。  
2 この表の適用を受ける職員の給料月額は、この表の額に100分の101.39を乗じて得た額（その額に1円未満の端数を生じたときは、これを切り捨てた額）とする。

ハ 医療職給料表(3)

職員の区分	職務の級 号 給	1 級	2 級	3 級	4 級	5 級	6 級	7 級
		給料月額	給料月額	給料月額	給料月額	給料月額	給料月額	給料月額
		円	円	円	円	円	円	円
	1	207,700	240,600	281,800	295,200	319,300	362,000	416,300
	2	209,600	242,800	282,300	295,800	320,300	363,700	418,500
	3	211,400	245,000	282,800	296,400	321,300	365,400	420,700
	4	213,100	247,200	283,300	296,900	322,300	367,100	422,800
	5	214,800	249,400	283,800	297,400	323,300	368,900	424,700
	6	216,700	250,400	284,300	298,000	324,500	370,900	426,600
	7	218,500	251,300	284,800	298,600	325,700	372,900	428,400
	8	220,200	252,200	285,300	299,100	326,900	374,900	430,300
	9	221,900	253,100	285,800	299,600	328,000	376,600	432,000
	10	223,900	254,300	286,300	300,200	329,200	378,700	433,600
	11	225,800	255,400	286,800	300,800	330,300	380,800	435,300
	12	227,700	256,300	287,300	301,300	331,400	382,800	436,900
	13	229,600	257,100	287,800	301,800	332,500	384,700	438,200
	14	231,600	257,800	288,300	302,500	333,700	386,300	439,500
	15	233,600	258,500	288,800	303,200	334,800	388,100	441,100
	16	235,600	259,400	289,300	303,900	335,900	389,900	442,600
	17	237,600	260,500	289,800	304,600	337,000	391,600	444,300
	18	239,600	261,600	290,300	305,300	338,200	393,300	445,900
	19	241,700	262,700	290,800	306,400	339,300	395,200	447,300
	20	243,700	263,800	291,300	307,300	340,400	396,900	448,700
	21	245,600	264,900	291,800	308,100	341,500	398,600	449,800
	22	246,800	266,000	292,300	309,000	342,700	400,300	451,100
	23	248,000	267,100	292,800	309,900	343,800	402,100	452,400
	24	249,100	268,200	293,300	310,800	344,900	403,800	453,800
	25	250,200	269,200	293,800	311,600	346,000	405,400	454,800
	26	251,100	270,300	294,400	312,500	347,300	407,100	455,500
	27	252,000	271,400	295,200	313,400	348,600	408,900	456,300
	28	252,900	272,400	296,000	314,300	349,900	410,700	456,900
	29	253,700	273,400	296,700	315,100	351,100	412,200	457,800
	30	254,500	274,100	297,500	316,200	352,600	413,700	458,500
	31	255,200	274,800	298,300	317,300	354,100	415,200	459,300
	32	255,900	275,500	299,100	318,400	355,600	416,500	460,100
	33	256,700	276,200	299,800	319,500	356,800	417,600	460,800
	34	257,500	276,800	300,600	320,600	358,300	418,700	461,500
	35	258,300	277,300	301,400	321,700	359,700	419,800	462,200
	36	259,000	277,800	302,100	322,800	361,100	421,000	463,000
	37	259,700	278,300	302,900	323,900	362,500	422,300	463,800
	38	260,600	278,900	303,700	325,100	363,500	423,400	464,600
	39	261,500	279,400	304,500	326,200	364,900	424,600	465,300
	40	262,300	279,900	305,300	327,300	366,200	425,700	466,000
	41	263,100	280,300	306,000	328,100	367,500	426,900	466,800
	42	264,000	280,800	307,000	329,200	368,900	427,900	
	43	264,800	281,300	308,000	330,300	370,200	429,000	
	44	265,600	281,800	308,900	331,300	371,500	430,100	
	45	266,400	282,300	309,800	332,300	373,000	431,100	
	46	267,100	282,800	310,800	333,300	374,200	431,600	
	47	267,800	283,300	311,800	334,300	375,300	432,200	
	48	268,400	283,800	312,700	335,300	376,500	432,600	
	49	269,000	284,300	313,600	336,500	377,600	433,200	
	50	269,500	284,800	314,600	337,800	378,500	433,700	
	51	270,000	285,300	315,600	339,000	379,500	434,100	
	52	270,400	285,800	316,600	340,200	380,400	434,600	
	53	270,800	286,300	317,400	341,100	381,000	435,100	
	54	271,300	286,800	318,400	342,300	381,800	435,500	
	55	271,800	287,300	319,400	343,400	382,600	435,800	
	56	272,200	287,800	320,300	344,700	383,400	436,100	
	57	272,600	288,300	321,200	345,700	384,100	436,500	
	58	273,000	289,100	322,200	346,600	384,800		
	59	273,400	289,900	323,200	347,700	385,500		
	60	273,800	290,600	324,100	348,900	386,100		

職員の区分	職務の級 号 給	1 級	2 級	3 級	4 級	5 級	6 級	7 級
		給料月額	給料月額	給料月額	給料月額	給料月額	給料月額	給料月額
		円	円	円	円	円	円	円
	61	274,200	291,300	325,000	350,000	386,700		
	62	274,600	292,200	326,200	351,200	387,300		
	63	275,000	293,100	327,400	352,400	388,000		
	64	275,400	293,900	328,600	353,400	388,600		
	65	275,800	294,700	329,300	354,400	389,300		
	66	276,200	295,600	330,400	355,400	389,800		
	67	276,600	296,400	331,500	356,500	390,400		
	68	277,000	297,200	332,600	357,600	390,900		
	69	277,400	298,000	333,500	358,400	391,300		
	70	277,900	298,900	334,200	359,500	391,900		
	71	278,400	299,800	335,300	360,600	392,400		
	72	278,800	300,700	336,400	361,600	392,700		
	73	279,200	301,600	337,500	362,300	393,000		
	74	279,800	302,500	338,700	363,100	393,500		
	75	280,400	303,400	339,800	363,900	393,900		
	76	280,900	304,300	340,900	364,600	394,200		
	77	281,400	305,100	342,000	365,200	394,500		
	78	282,000	306,100	343,100	365,700	395,000		
	79	282,600	307,100	344,100	366,200	395,500		
	80	283,100	308,000	345,200	366,700	395,900		
	81	283,600	308,500	346,100	367,300	396,200		
	82	284,100	309,400	347,100	367,800	396,600		
	83	284,600	310,300	348,000	368,300	397,100		
	84	285,100	311,100	349,000	368,800	397,500		
	85	285,600	311,900	349,900	369,200	397,900		
	86	286,100	312,900	350,700	369,600			
	87	286,600	313,900	351,500	370,200			
	88	287,100	314,900	352,300	370,700			
	89	287,600	315,800	352,900	371,000			
	90	288,100	316,900	353,500	371,500			
	91	288,600	317,900	354,100	371,900			
	92	289,100	318,900	354,700	372,200			
	93	289,600	319,700	355,100	372,800			
	94	290,200	320,400	355,500	373,300			
	95	290,800	321,100	356,000	373,800			
	96	291,400	321,700	356,400	374,300			
	97	292,000	322,200	356,900	374,900			
	98	292,500	322,500	357,300	375,400			
	99	293,000	323,100	357,800	375,900			
	100	293,500	323,700	358,200	376,300			
	101	294,000	324,100	358,500	376,900			
	102	294,500	324,700	359,000	377,400			
	103	295,000	325,300	359,400	377,900			
	104	295,400	325,800	359,700	378,400			
	105	295,800	326,200	360,100	379,000			
	106	296,300	326,700	360,600	379,400			
	107	296,800	327,200	361,100	379,900			
	108	297,100	327,700	361,600	380,400			
	109	297,300	328,100	362,100	381,000			
	110	297,600	328,500	362,600				
	111	297,800	328,800	363,100				
	112	298,100	329,100	363,500				
	113	298,400	329,400	363,900				
	114	298,600	329,800	364,300				
	115	298,900	330,100	364,800				
	116	299,100	330,400	365,300				
	117	299,400	330,600	365,700				
	118	299,700	330,900	366,200				
	119	300,000	331,200	366,700				
	120	300,300	331,400	367,200				
	121	300,600	331,600	367,500				
	122	301,000	331,900					
	123	301,300	332,200					
	124	301,600	332,500					

職員の区分	職務の級	1 級	2 級	3 級	4 級	5 級	6 級	7 級
	号 給	給料月額	給料月額	給料月額	給料月額	給料月額	給料月額	給料月額
		円	円	円	円	円	円	円
	125	301,800	332,700					
	126	302,000	333,000					
	127	302,300	333,400					
	128	302,700	333,600					
	129	302,900	333,800					
	130	303,200	334,000					
	131	303,600	334,400					
	132	304,000	334,600					
	133	304,200	334,900					
	134	304,500	335,300					
	135	304,800	335,700					
	136	305,100	336,100					
	137	305,300	336,400					
	138	305,600	336,800					
	139	305,900	337,200					
	140	306,200	337,600					
	141	306,400	337,900					
	142	306,800	338,300					
	143	307,200	338,600					
	144	307,500	339,000					
	145	307,700	339,300					
	146	307,900	339,700					
	147	308,200	340,100					
	148	308,600	340,500					
	149	308,800	340,800					
	150	309,000	341,200					
	151	309,300	341,600					
	152	309,600	342,000					
	153	310,000	342,300					
	154	310,200						
	155	310,400						
	156	310,700						
	157	311,000						
	158	311,300						
	159	311,600						
	160	311,900						
	161	312,300						
	162	312,600						
	163	312,900						
	164	313,200						
	165	313,600						
	166	313,900						
	167	314,200						
	168	314,500						
	169	314,900						
定年前再任用短時間勤務職員		基 準 給料月額	基 準 給料月額	基 準 給料月額	基 準 給料月額	基 準 給料月額	基 準 給料月額	基 準 給料月額
		円	円	円	円	円	円	円
		239,700	260,200	267,500	277,900	294,300	331,900	376,600

- 備考  
1 この表は、病院、診療所、保健所等に勤務する保健師、助産師、看護師、准看護師その他の職員で人事委員会が定めるものに適用する。  
2 この表の適用を受ける職員の給料月額は、この表の額に100分の101.39を乗じて得た額（その額に1円未満の端数を生じたときは、これを切り捨てた額）とする。

教育職給料表  
イ 教育職給料表(1)

職員の区分	職務の級	1 級	2 級	特2級	3 級	4 級
	号 給	給料月額	給料月額	給料月額	給料月額	給料月額
		円	円	円	円	円
	1	199,900	246,300	319,700	376,800	451,900
	2	202,200	247,800	321,500	378,300	453,700
	3	204,500	249,200	323,300	379,700	455,500
	4	206,700	250,600	325,000	381,100	457,300
	5	208,900	252,000	326,600	382,500	458,900
	6	211,200	253,200	328,500	384,000	460,600
	7	213,400	254,400	330,400	385,500	462,500
	8	215,600	255,600	332,300	386,900	464,200
	9	217,800	257,000	334,100	388,200	465,900
	10	220,000	258,200	336,100	389,700	467,500
	11	222,200	259,500	337,900	391,200	469,000
	12	224,400	260,800	339,700	392,700	470,500
	13	226,600	262,100	341,400	394,100	472,000
	14	228,700	264,000	343,100	395,600	473,300
	15	230,800	265,800	344,700	397,100	474,600
	16	232,900	267,600	346,300	398,600	475,900
	17	235,000	269,300	347,900	400,000	477,100
	18	236,800	271,500	349,200	401,600	477,800
	19	238,500	273,700	350,400	403,200	478,500
	20	240,200	275,900	351,600	404,700	479,200
	21	241,900	278,100	352,900	405,900	479,800
	22	243,200	280,300	354,500	407,300	480,500
	23	244,500	282,500	356,100	408,700	481,200
	24	245,800	284,600	357,600	410,000	481,900
	25	247,000	286,600	359,100	411,600	482,500
	26	248,200	288,500	360,700	413,000	483,200
	27	249,400	290,400	362,300	414,300	483,900
	28	250,600	292,200	363,800	415,700	484,600
	29	251,700	294,000	365,300	417,100	485,200
	30	252,900	295,900	366,900	418,400	485,900
	31	254,100	297,700	368,500	419,900	486,600
	32	255,300	299,400	370,000	421,400	487,300
	33	256,400	301,100	371,500	423,000	487,900
	34	257,700	302,900	373,100	424,400	488,600
	35	259,000	304,600	374,700	426,000	489,300
	36	260,300	306,200	376,200	427,500	490,000
	37	261,700	307,800	377,700	429,200	490,600
	38	263,100	309,500	379,200	430,700	491,300
	39	264,400	311,300	380,700	432,300	492,000
	40	265,700	313,000	382,100	433,900	492,700
	41	267,000	314,300	383,500	435,400	493,300
	42	268,000	316,200	385,000	436,900	494,000
	43	269,000	318,000	386,400	438,100	494,700
	44	269,900	319,700	387,800	439,300	495,400
	45	270,600	321,400	389,300	440,500	496,000
	46	271,400	323,300	390,900	441,800	
	47	272,200	325,000	392,500	443,000	
	48	273,000	326,700	393,900	444,200	
	49	273,800	328,400	395,100	445,300	
	50	274,600	330,200	396,500	446,500	
	51	275,300	332,000	397,900	447,700	
	52	276,100	333,700	399,200	448,900	
	53	276,900	335,400	400,400	450,100	
	54	277,700	336,700	401,600	451,300	
	55	278,500	338,000	402,900	452,500	
	56	279,300	339,300	404,200	453,700	

職員の区分	職務の級 号 給	1 級	2 級	特2級	3 級	4 級
		給料月額	給料月額	給料月額	給料月額	給料月額
定年前 再任用 短時間 勤務学 校職員 以外の 学校職 員		円	円	円	円	円
	57	280,000	340,800	405,500	454,800	
	58	280,600	342,400	406,800	455,400	
	59	281,400	343,900	408,200	455,900	
	60	282,300	345,500	409,400	456,400	
	61	283,100	347,000	410,600	456,900	
	62	283,700	348,600	412,000	457,500	
	63	284,500	350,200	413,400	458,000	
	64	285,200	351,700	414,700	458,500	
	65	286,200	353,200	415,900	459,000	
	66	287,000	354,800	417,100	459,600	
	67	287,800	356,400	418,400	460,100	
	68	288,500	357,900	419,800	460,600	
	69	289,200	359,400	421,100	461,100	
	70	290,000	361,000	422,300	461,700	
	71	290,800	362,600	423,300	462,200	
	72	291,500	364,100	424,500	462,700	
	73	292,200	365,600	425,700	463,200	
	74	292,900	367,200	426,800	463,800	
	75	293,600	368,800	428,000	464,300	
	76	294,200	370,300	429,000	464,800	
	77	294,800	371,800	430,100	465,300	
	78	295,500	373,200	431,100	465,900	
	79	296,200	374,600	432,100	466,400	
	80	296,800	375,900	433,100	466,900	
	81	297,400	377,200	434,000	467,400	
	82	298,100	378,600	434,800	468,000	
	83	298,800	380,000	435,600	468,500	
	84	299,500	381,300	436,400	469,000	
	85	300,200	382,400	437,100	469,500	
	86	301,000	383,800	437,500		
	87	301,700	385,100	437,900		
	88	302,400	386,400	438,300		
	89	303,100	387,600	438,700		
	90	304,000	388,900	439,000		
	91	304,800	390,000	439,300		
	92	305,600	391,200	439,500		
	93	306,100	392,400	439,800		
	94	306,900	393,500	440,100		
	95	307,700	394,700	440,400		
	96	308,500	395,900	440,600		
	97	309,200	397,300	440,800		
	98	310,000	398,300	441,100		
	99	310,800	399,300	441,400		
	100	311,500	400,300	441,600		
	101	312,300	401,200	441,800		
	102	313,200	402,200	442,100		
	103	314,100	403,300	442,400		
	104	314,900	404,400	442,600		
	105	315,500	405,100	442,800		
	106	316,300	406,000			
	107	317,100	406,900			
	108	317,900	407,800			
	109	318,600	408,600			
	110	319,000	409,400			
	111	319,400	410,200			
	112	319,900	411,000			
	113	320,400	411,600			
	114	320,800	412,300			
	115	321,300	413,000			
	116	321,700	413,700			

職員の区分	職務の級 号 給	1 級	2 級	特2級	3 級	4 級
		給料月額	給料月額	給料月額	給料月額	給料月額
		円	円	円	円	円
	117	322,200	414,300			
	118	322,700	414,800			
	119	323,100	415,200			
	120	323,600	415,500			
	121	324,100	415,800			
	122	324,500	416,100			
	123	325,000	416,400			
	124	325,500	416,600			
	125	326,100	416,800			
	126	326,400	417,100			
	127	326,700	417,400			
	128	327,000	417,600			
	129	327,200	417,800			
	130	327,500	418,100			
	131	327,800	418,400			
	132	328,000	418,600			
	133	328,200	418,800			
	134	328,400	419,100			
	135	328,600	419,400			
	136	328,900	419,600			
	137	329,200	419,800			
	138	329,400	420,100			
	139	329,700	420,400			
	140	330,000	420,600			
	141	330,200	420,800			
	142	330,400	421,100			
	143	330,700	421,400			
	144	330,900	421,600			
	145	331,200	421,800			
	146	331,400	422,100			
	147	331,700	422,400			
	148	332,000	422,600			
149	332,200	422,800				
150	332,400					
151	332,700					
152	333,000					
153	333,200					
定年前 再任用 短時間 勤務学 校職員		基 準 給料月額	基 準 給料月額	基 準 給料月額	基 準 給料月額	基 準 給料月額
		円	円	円	円	円
		238,500	279,100	308,200	336,600	421,900

- 備考
- この表の適用を受ける職員のうち、その職務の級が3級である職員は、この表の額に7,700円をそれぞれ加算する。
  - この表の適用を受ける職員の給料月額は、この表の額（その職務の級が3級である職員については、備考1の額を加算した額）に100分の101.39を乗じて得た額（その額に1円未満の端数を生じたときは、これを切り捨てた額）とする。

ロ 教育職給料表(2)

職員の 区分	職務の級		1 級	2 級	特2級	3 級	4 級
	号	給	給料月額	給料月額	給料月額	給料月額	給料月額
			円	円	円	円	円
	1		199,900	220,700	319,700	348,700	435,700
	2		202,200	223,100	321,500	350,200	437,000
	3		204,500	225,500	323,300	351,700	438,200
	4		206,700	227,900	325,000	353,200	439,500
	5		208,900	230,300	326,600	354,600	440,600
	6		211,200	232,700	328,500	356,000	441,700
	7		213,400	235,100	330,400	357,400	442,900
	8		215,600	237,500	332,300	358,800	444,100
	9		217,800	239,900	334,100	360,200	445,400
	10		220,000	241,500	336,100	361,500	446,600
	11		222,200	243,100	337,900	362,800	447,600
	12		224,400	244,700	339,700	364,100	448,700
	13		226,600	246,300	341,400	365,300	449,900
	14		228,700	247,800	343,100	366,600	450,700
	15		230,800	249,200	344,700	367,800	451,500
	16		232,900	250,600	346,300	369,000	452,400
	17		235,000	252,000	347,900	370,200	453,300
	18		236,800	253,200	349,200	371,400	453,800
	19		238,500	254,400	350,400	372,600	454,300
	20		240,200	255,600	351,600	373,700	454,800
	21		241,900	257,000	352,900	374,800	455,300
	22		243,200	258,200	354,300	376,000	455,800
	23		244,500	259,500	355,700	377,200	456,300
	24		245,800	260,800	357,000	378,300	456,800
	25		247,000	262,100	358,300	379,400	457,300
	26		248,100	264,000	359,700	380,600	457,800
	27		249,200	265,800	361,100	381,800	458,300
	28		250,300	267,600	362,400	382,900	458,800
	29		251,500	269,300	363,700	384,000	459,300
	30		252,800	271,500	365,100	385,200	459,800
	31		254,000	273,700	366,400	386,400	460,300
	32		255,200	275,900	367,700	387,500	460,800
	33		256,300	278,100	369,000	388,600	461,300
	34		257,500	280,300	370,200	389,800	461,800
	35		258,700	282,500	371,400	391,000	462,300
	36		259,900	284,600	372,600	392,200	462,800
	37		261,100	286,600	373,800	393,400	463,300
	38		262,300	288,500	375,000	394,700	463,800
	39		263,500	290,400	376,200	395,900	464,300
	40		264,700	292,200	377,400	397,100	464,800
	41		265,900	294,000	378,500	398,300	465,300
	42		267,000	295,900	379,700	399,600	465,800
	43		268,100	297,700	380,900	400,600	466,300
	44		269,200	299,400	382,100	401,700	466,800
	45		270,200	301,100	383,200	402,900	467,300
	46		271,000	302,900	384,500	404,100	467,800
	47		271,800	304,600	385,800	405,300	468,300
	48		272,600	306,200	387,000	406,500	468,800
	49		273,300	307,800	388,100	407,600	469,300
	50		274,100	309,500	389,100	408,600	469,800
	51		274,800	311,300	390,100	409,900	470,300
	52		275,500	313,000	391,200	411,100	470,800
	53		276,300	314,300	392,000	412,300	471,300
	54		277,100	316,200	393,100	413,400	471,800
	55		277,900	318,000	394,100	414,500	472,300
	56		278,600	319,700	395,100	415,600	472,800

職員の 区分	職務の級		1 級	2 級	特2級	3 級	4 級
	号	給	給料月額	給料月額	給料月額	給料月額	給料月額
			円	円	円	円	円
	57		279,300	321,400	396,200	416,600	
	58		280,100	323,300	397,200	417,800	
	59		280,900	325,000	398,300	419,000	
	60		281,600	326,700	399,400	420,200	
	61		282,200	328,400	400,400	420,800	
	62		282,900	330,200	401,500	421,600	
	63		283,600	332,000	402,600	422,300	
	64		284,200	333,700	403,600	422,800	
	65		284,900	335,400	404,500	423,100	
	66		285,600	336,700	405,400	423,400	
	67		286,300	338,000	406,400	423,800	
	68		287,000	339,300	407,400	424,200	
	69		287,700	340,800	408,200	424,500	
	70		288,500	342,300	409,000	424,900	
	71		289,200	343,800	409,700	425,200	
	72		289,900	345,300	410,500	425,500	
	73		290,400	346,700	411,200	425,800	
	74		291,100	348,200	411,800	426,200	
	75		291,800	349,700	412,500	426,500	
	76		292,400	351,200	413,200	426,800	
	77		293,000	352,600	413,800	427,100	
	78		293,700	354,100	414,500	427,400	
	79		294,300	355,600	415,000	427,700	
	80		294,900	357,100	415,600	427,900	
	81		295,500	358,500	416,000	428,100	
	82		296,100	359,800	416,400	428,400	
	83		296,700	361,100	416,700	428,700	
	84		297,300	362,300	417,000	428,900	
	85		297,800	363,500	417,200	429,100	
	86		298,300	364,700	417,500	429,400	
	87		298,800	365,900	417,800	429,700	
	88		299,300	367,000	418,000	429,900	
	89		299,700	368,100	418,200	430,100	
	90		300,300	369,200	418,500	430,400	
	91		300,800	370,300	418,800	430,700	
	92		301,300	371,400	419,000	430,900	
	93		301,600	372,500	419,200	431,100	
	94		302,100	373,700	419,500	431,400	
	95		302,600	374,800	419,800	431,700	
	96		303,000	375,900	420,000	431,900	
	97		303,400	376,900	420,200	432,100	
	98		303,900	377,900	420,500	432,400	
	99		304,400	378,800	420,800	432,700	
	100		304,800	379,700	421,000	432,900	
	101		305,200	380,500	421,200	433,100	
	102		305,600	381,500	421,500	433,400	
	103		306,000	382,400	421,800	433,700	
	104		306,300	383,300	422,000	433,900	
	105		306,500	384,100	422,200	434,100	
	106		306,800	385,000			
	107		307,100	385,900			
	108		307,300	386,800			
	109		307,500	387,600			
	110		307,700	388,600			
	111		308,000	389,500			
	112		308,300	390,400			
	113		308,500	391,000			
	114		308,700	391,900			
	115		308,900	392,800			
	116		309,200	393,700			

職員の 区分	職務の級	1 級	2 級	特 2 級	3 級	4 級
	号 給	給料月額	給料月額	給料月額	給料月額	給料月額
		円	円	円	円	円
	117	309,500	394,500			
	118	309,700	395,200			
	119	310,000	396,000			
	120	310,300	396,800			
	121	310,500	397,400			
	122	310,700	398,100			
	123	310,900	398,800			
	124	311,200	399,400			
	125	311,500	400,000			
	126		400,700			
	127		401,200			
	128		401,800			
	129		402,400			
	130		403,000			
	131		403,500			
	132		404,000			
	133		404,300			
	134		404,600			
	135		404,900			
	136		405,200			
	137		405,500			
	138		405,800			
	139		406,100			
	140		406,400			
	141		406,700			
	142		407,000			
	143		407,300			
	144		407,600			
	145		407,800			
	146		408,100			
	147		408,400			
	148		408,600			
	149		408,800			
	150		409,100			
	151		409,400			
	152		409,600			
	153		409,800			
	154		410,100			
	155		410,400			
	156		410,600			
	157		410,800			
	158		411,100			
	159		411,400			
	160		411,600			
	161		411,800			
定年前 再任用 短時間 勤務学 校職員		基 準 給料月額	基 準 給料月額	基 準 給料月額	基 準 給料月額	基 準 給料月額
		円	円	円	円	円
		229,700	276,000	303,400	330,000	411,900

備考

- この表の適用を受ける職員のうち、その職務の級が3級である職員は、この表の額に7,500円をそれぞれ加算する。
- この表の適用を受ける職員の給料月額は、この表の額（その職務の級が3級である職員については、備考1の額を加算した額）に100分の101.39を乗じて得た額（その額に1円未満の端数を生じたときは、これを切り捨てた額）とする。

### 学校栄養職給料表

職員の 区分	職務の級	1 級	2 級	3 級	4 級	5 級
	号 給	給料月額	給料月額	給料月額	給料月額	給料月額
		円	円	円	円	円
	1	188,600	227,400	263,000	281,800	315,000
	2	190,700	228,700	263,800	282,600	316,400
	3	192,800	230,000	264,600	283,400	317,800
	4	194,900	231,300	265,400	284,100	319,200
	5	196,900	232,500	266,200	284,800	320,600
	6	198,900	233,600	267,000	285,500	322,200
	7	200,900	234,600	267,800	286,200	323,700
	8	202,700	235,600	268,600	287,000	325,200
	9	204,500	236,700	269,400	287,800	326,700
	10	206,400	237,900	270,200	288,600	328,300
	11	208,300	239,200	271,000	289,400	329,800
	12	210,400	240,500	271,800	290,100	331,300
	13	212,100	241,800	272,600	290,800	332,800
	14	214,100	243,100	273,400	291,900	334,400
	15	216,300	244,400	274,200	293,000	335,900
	16	218,400	245,600	275,000	294,200	337,400
	17	220,500	246,800	275,800	295,400	338,900
	18	221,600	248,000	276,600	296,600	340,500
	19	222,700	249,200	277,400	297,800	342,100
	20	223,800	250,400	278,200	299,000	343,600
	21	224,900	251,500	279,000	300,200	344,900
	22	225,800	252,400	279,900	301,400	346,400
	23	226,700	253,200	280,800	302,600	347,900
	24	227,600	254,000	281,600	303,800	349,400
	25	228,500	254,800	282,400	305,000	350,900
	26	229,400	255,600	283,300	306,200	352,400
	27	230,300	256,400	284,200	307,300	353,900
	28	231,200	257,200	285,000	308,500	355,300
	29	232,100	258,000	285,800	309,800	356,700
	30	233,000	258,800	286,900	311,000	358,300
	31	233,900	259,600	287,900	312,200	359,800
	32	234,800	260,400	288,900	313,400	361,300
	33	235,600	261,200	289,900	314,600	362,500
	34	236,400	262,000	291,000	315,700	363,600
	35	237,200	262,700	292,000	316,900	364,800
	36	238,000	263,500	293,000	318,100	365,900
	37	238,800	264,400	294,000	319,300	366,900
	38	239,600	265,200	295,000	320,600	367,700
	39	240,400	266,000	296,000	321,900	368,700
	40	241,200	266,800	297,000	323,100	369,800



職員の 区分	職務の級 号 給	1 級	2 級	3 級	4 級	5 級
		給料月額 円	給料月額 円	給料月額 円	給料月額 円	給料月額 円
定年前 再任用 短時間 勤務学 校職員 以外の 学校職 員	41	241,800	267,600	298,000	324,000	370,800
	42	242,400	268,400	299,200	325,200	371,800
	43	243,000	269,200	300,300	326,400	372,800
	44	243,500	270,000	301,400	327,600	373,700
	45	244,000	270,700	302,500	328,700	374,500
	46	244,600	271,500	303,600	329,700	375,300
	47	245,100	272,300	304,700	330,700	376,200
	48	245,500	273,100	305,800	331,600	377,000
	49	245,900	273,800	306,900	332,500	377,500
	50	246,400	274,600	308,000	333,500	378,300
	51	246,900	275,300	309,100	334,500	379,100
	52	247,400	276,000	310,200	335,400	379,900
	53	247,700	276,700	311,200	335,900	380,300
	54	248,000	277,400	312,200	336,800	381,000
	55	248,300	278,100	313,200	337,500	381,700
	56	248,600	278,800	314,200	338,400	382,300
	57	248,900	279,500	315,200	339,100	382,700
	58	249,200	280,200	316,200	339,400	383,200
	59	249,500	280,900	317,200	339,900	383,800
	60	249,800	281,500	318,100	340,500	384,400
	61	250,100	282,100	319,000	341,100	384,800
	62	250,400	282,800	319,800	341,800	385,300
	63	250,700	283,500	320,500	342,500	385,800
	64	251,000	284,100	321,200	343,100	386,300
	65	251,300	284,700	321,800	343,800	386,900
	66	251,600	285,400	322,500	344,300	387,400
	67	251,900	286,100	323,100	344,900	388,000
	68	252,200	286,700	323,700	345,500	388,600
	69	252,500	287,300	324,300	345,800	389,100
	70	252,800	288,000	324,500	346,400	389,600
	71	253,100	288,700	325,000	346,900	390,100
	72	253,300	289,300	325,500	347,400	390,600
	73	253,500	289,900	326,100	347,900	390,900
	74	253,800	290,400	326,600	348,400	391,400
	75	254,100	290,800	327,100	348,900	391,800
	76	254,300	291,200	327,500	349,300	392,200
	77	254,500	291,600	328,100	349,600	392,600
	78	254,800	291,900	328,600	349,900	
	79	255,100	292,200	329,000	350,100	
	80	255,300	292,500	329,500	350,400	
	81	255,500	292,800	330,000	350,900	
	82	255,800	293,100	330,400	351,200	
	83	256,100	293,400	330,600	351,500	
	84	256,300	293,700	330,900	351,800	

職員の 区分	職務の級 号 給	1 級	2 級	3 級	4 級	5 級
		給料月額 円	給料月額 円	給料月額 円	給料月額 円	給料月額 円
	85	256,500	293,900	331,300	352,200	
	86		294,100	331,700	352,500	
	87		294,300	332,000	352,800	
	88		294,500	332,300	353,100	
	89		294,900	332,600	353,500	
	90		295,100	332,800	353,800	
	91		295,300	333,200	354,100	
	92		295,500	333,500	354,400	
	93		295,900	333,700	354,700	
	94		296,100	334,000	355,100	
	95		296,300	334,300	355,500	
	96		296,600	334,600	355,900	
	97		296,900	334,800	356,400	
	98		297,100	335,100	356,800	
	99		297,300	335,400	357,200	
	100		297,600	335,600	357,600	
	101		297,900	335,800	358,100	
	102		298,100	336,000		
	103		298,300	336,400		
104		298,600	336,600			
105		298,900	336,800			
106			337,200			
107			337,600			
108			338,000			
109			338,200			
定年前 再任用 短時間 勤務学 校職員		基 準 給料月額	基 準 給料月額	基 準 給料月額	基 準 給料月額	基 準 給料月額
		円 193,000	円 219,600	円 248,100	円 261,700	円 287,300

備考 この表の通用を受ける職員の給料月額は、この表の額に100分の101.39を乗じて得た額（その額に1円未満の端数を生じたときは、これを切り捨てた額）とする。

事務職給料表

職員の 区分	職務の級 号 給	1 級	2 級	3 級	4 級	5 級	6 級
		給料月額	給料月額	給料月額	給料月額	給料月額	給料月額
		円	円	円	円	円	円
	1	183,500	230,000	265,300	298,800	321,300	355,200
	2	184,600	231,500	266,300	300,300	323,100	356,900
	3	185,800	233,000	267,300	301,800	324,900	358,500
	4	186,900	234,500	268,300	303,200	326,600	360,100
	5	188,000	236,000	269,300	304,600	328,300	361,700
	6	189,700	237,500	270,300	305,700	330,000	363,500
	7	191,300	239,000	271,300	306,700	331,700	365,000
	8	192,900	240,500	272,300	307,900	333,400	366,600
	9	194,500	242,000	273,300	309,100	335,000	368,000
	10	196,200	243,400	274,300	310,700	336,700	369,600
	11	197,800	244,800	275,300	312,300	338,400	371,200
	12	199,400	246,200	276,400	313,900	340,000	372,700
	13	201,000	247,400	277,400	315,400	341,500	374,600
	14	202,700	248,600	278,700	317,000	343,100	376,500
	15	204,400	249,800	280,000	318,600	344,700	378,400
	16	206,100	251,000	281,200	320,200	346,200	380,200
	17	207,400	252,100	282,500	321,700	347,600	381,700
	18	209,000	253,200	283,800	323,400	349,300	383,500
	19	210,600	254,300	285,000	325,000	350,900	385,200
	20	212,100	255,400	286,200	326,600	352,500	386,800
	21	213,600	256,400	287,300	328,000	353,700	388,500
	22	215,200	257,400	288,500	329,700	355,200	389,900
	23	216,800	258,400	289,800	331,400	356,700	391,300
	24	218,400	259,400	291,100	333,000	358,200	392,700
	25	220,000	260,400	292,400	334,200	359,900	394,100
	26	221,700	261,300	293,400	336,100	361,700	395,300
	27	223,000	262,200	294,400	337,800	363,400	396,500
	28	224,300	263,100	295,500	339,400	365,100	397,500
	29	225,600	263,900	296,600	340,900	366,500	398,600
	30	226,700	264,700	297,800	342,500	367,800	399,800
	31	227,800	265,500	298,900	344,100	369,000	400,900
	32	228,900	266,300	300,100	345,700	370,400	402,000
	33	230,000	267,000	301,300	347,400	371,500	402,700
	34	231,100	267,800	302,600	349,200	372,400	403,400
	35	232,200	268,600	303,900	351,000	373,400	404,100
	36	233,300	269,300	305,200	352,800	374,500	404,800
	37	234,400	270,000	306,500	354,300	375,300	405,400
	38	235,400	270,800	307,800	355,700	376,200	406,000
	39	236,400	271,600	309,100	357,100	377,100	406,500
	40	237,300	272,300	310,400	358,500	377,900	406,900
	41	238,200	273,000	311,700	360,000	378,700	407,300
	42	239,100	273,800	313,000	360,800	379,500	407,500
	43	239,900	274,600	314,300	361,800	380,300	407,800
	44	240,700	275,300	315,400	362,800	381,000	408,100

職員の 区分	職務の級 号 給	1 級	2 級	3 級	4 級	5 級	6 級
		給料月額	給料月額	給料月額	給料月額	給料月額	給料月額
		円	円	円	円	円	円
	45	241,400	276,000	316,300	363,700	381,700	408,400
	46	242,000	276,700	317,600	364,800	382,400	408,700
	47	242,600	277,400	318,900	365,700	383,100	409,000
	48	243,200	278,100	320,200	366,700	383,800	409,300
	49	243,800	278,800	321,400	367,600	384,300	409,500
	50	244,400	279,500	322,700	368,300	384,900	409,800
	51	245,000	280,200	323,900	369,000	385,500	410,100
	52	245,500	280,900	325,100	369,600	386,200	410,400
	53	246,000	281,500	326,400	370,000	386,600	410,600
	54	246,400	282,200	327,500	370,600	387,200	410,900
	55	246,700	282,800	328,600	371,300	387,800	411,200
	56	247,000	283,500	329,700	372,000	388,300	411,500
	57	247,300	284,100	330,400	372,300	388,700	411,700
	58	247,600	284,800	331,300	373,000	389,300	412,000
	59	247,900	285,400	332,000	373,700	389,900	412,300
	60	248,200	286,100	332,800	374,300	390,400	412,500
	61	248,500	286,700	333,600	374,600	390,800	412,700
	62	248,800	287,400	334,000	375,100	391,300	413,000
	63	249,100	288,000	334,600	375,700	391,800	413,300
	64	249,400	288,500	335,300	376,300	392,400	413,500
	65	249,700	289,000	336,100	376,600	392,700	413,700
	66	250,000	289,600	336,800	377,200	393,100	414,000
	67	250,300	290,100	337,500	377,900	393,500	414,300
	68	250,600	290,700	338,100	378,500	393,900	414,500
	69	250,900	291,200	338,600	378,900	394,200	414,700
	70	251,200	291,700	339,200	379,400	394,500	415,000
	71	251,500	292,300	339,700	380,000	394,800	415,300
	72	251,800	292,900	340,300	380,500	395,000	415,500
	73	252,100	293,400	340,600	381,000	395,200	415,700
	74	252,400	293,900	341,100	381,600	395,500	
	75	252,700	294,300	341,500	382,100	395,800	
	76	253,000	294,600	341,900	382,400	396,000	
	77	253,300	294,800	342,300	382,800	396,200	
	78	253,600	295,100	342,800	383,300	396,500	
	79	253,900	295,300	343,300	383,700	396,800	
	80	254,200	295,600	343,800	384,100	397,000	
	81	254,500	295,800	344,100	384,500	397,200	
	82	254,800	296,000	344,500	385,000	397,500	
	83	255,100	296,300	344,900	385,400	397,800	
	84	255,400	296,500	345,300	385,800	398,000	
	85	255,700	296,800	345,600	386,100	398,200	
	86	256,000	297,100	346,000			
	87	256,300	297,400	346,400			
	88	256,600	297,700	346,800			
	89	256,900	298,000	347,000			
	90	257,200	298,300	347,400			
	91	257,500	298,600	347,800			
	92	257,800	299,000	348,200			

職員の 区分	職務の級	1 級	2 級	3 級	4 級	5 級	6 級
	号 給	給料月額	給料月額	給料月額	給料月額	給料月額	給料月額
		円	円	円	円	円	円
	93	258,100	299,200	348,400			
	94		299,400	348,800			
	95		299,700	349,200			
	96		300,100	349,500			
	97		300,300	349,800			
	98		300,600	350,200			
	99		301,000	350,600			
	100		301,400	351,000			
	101		301,600	351,500			
	102		301,900	351,900			
	103		302,200	352,300			
	104		302,500	352,700			
	105		302,700	353,200			
	106		303,000	353,600			
	107		303,300	353,900			
	108		303,600	354,200			
	109		303,800	354,700			
	110		304,200				
	111		304,600				
	112		304,900				
	113		305,100				
	114		305,300				
	115		305,600				
	116		306,000				
	117		306,200				
	118		306,400				
	119		306,700				
	120		307,000				
	121		307,400				
	122		307,600				
	123		307,900				
	124		308,200				
	125		308,500				
定年前 再任用 短時間 勤務学 校職員		基 準 給料月額	基 準 給料月額	基 準 給料月額	基 準 給料月額	基 準 給料月額	基 準 給料月額
		円	円	円	円	円	円
		192,000	219,500	260,000	279,700	294,900	320,600

備考 この表の適用を受ける職員の給料月額は、この表の額に100分の101.39を乗じて得た額（その額に1円未満の端数を生じたときは、これを切り捨てた額）とする。

## 別記第5 切替要領

令和7年4月1日（以下「切替日」という。）の前日から引き続き在職する職員であって同日においてその者が属していた職務の級が別表に掲げられているものの切替日における号給（以下「新号給」という。）は、切替日の前日においてその者が属していた職務の級及び受けていた号給（以下「旧号給」という。）に応じて別表に定める号給とする。

別表 号給の切替表

イ 行政職給料表の適用を受ける職員

旧号給	新 号 給							
	3級	4級	5級	6級	7級	8級	9級	10級
1	1	1	1	1	1	1	1	1
2	1	1	1	1	1	1	1	1
3	1	1	1	1	1	1	1	1
4	1	1	1	1	1	1	1	1
5	1	1	1	1	1	1	1	1
6	2	1	1	1	1	1	1	1
7	3	1	1	1	1	1	1	1
8	4	1	1	1	1	1	1	1
9	5	1	1	1	1	1	1	1
10	6	2	2	1	1	1	1	2
11	7	3	3	1	1	1	1	2
12	8	4	4	1	1	1	1	2
13	9	5	5	1	1	1	1	2
14	10	6	6	2	1	1	1	3
15	11	7	7	3	1	1	1	3
16	12	8	8	4	1	1	1	3
17	13	9	9	5	1	1	1	3
18	14	10	10	6	2	1	2	3
19	15	11	11	7	3	1	2	4
20	16	12	12	8	4	1	2	4
21	17	13	13	9	5	1	2	4
22	18	14	14	10	6	1	2	
23	19	15	15	11	7	1	3	
24	20	16	16	12	8	2	3	
25	21	17	17	13	9	2	3	
26	22	18	18	14	10	2	3	
27	23	19	19	15	11	2	4	
28	24	20	20	16	12	3	4	
29	25	21	21	17	13	3	4	
30	26	22	22	18	14	3	4	
31	27	23	23	19	15	3	5	
32	28	24	24	20	16	3	5	
33	29	25	25	21	17	3	5	
34	30	26	26	22	18	4	5	
35	31	27	27	23	19	4	6	
36	32	28	28	24	20	4	6	
37	33	29	29	25	21	4	6	
38	34	30	30	26	22	4	6	
39	35	31	31	27	23	4	6	
40	36	32	32	28	24	4	7	
41	37	33	33	29	25	4	7	
42	38	34	34	30	26	5		
43	39	35	35	31	27	5		
44	40	36	36	32	28	5		
45	41	37	37	33	29	5		
46	42	38	38	34	30			
47	43	39	39	35	31			
48	44	40	40	36	32			
49	45	41	41	37	33			
50	46	42	42	38	34			

旧号給	新 号 給							
	3級	4級	5級	6級	7級	8級	9級	10級
51	47	43	43	39	35			
52	48	44	44	40	36			
53	49	45	45	41	37			
54	50	46	46	42	38			
55	51	47	47	43	39			
56	52	48	48	44	40			
57	53	49	49	45	41			
58	54	50	50	46	42			
59	55	51	51	47	43			
60	56	52	52	48	44			
61	57	53	53	49	45			
62	58	54	54	50				
63	59	55	55	51				
64	60	56	56	52				
65	61	57	57	53				
66	62	58	58	54				
67	63	59	59	55				
68	64	60	60	56				
69	65	61	61	57				
70	66	62	62	58				
71	67	63	63	59				
72	68	64	64	60				
73	69	65	65	61				
74	70	66	66	62				
75	71	67	67	63				
76	72	68	68	64				
77	73	69	69	65				
78	74	70	70	66				
79	75	71	71	67				
80	76	72	72	68				
81	77	73	73	69				
82	78	74	74	70				
83	79	75	75	71				
84	80	76	76	72				
85	81	77	77	73				
86	82	78	78					
87	83	79	79					
88	84	80	80					
89	85	81	81					
90	86	82	82					
91	87	83	83					
92	88	84	84					
93	89	85	85					
94	90							
95	91							
96	92							
97	93							
98	94							
99	95							
100	96							
101	97							
102	98							
103	99							

旧号給	新 号 給							
	3級	4級	5級	6級	7級	8級	9級	10級
104	100							
105	101							
106	102							
107	103							
108	104							
109	105							
110	106							
111	107							
112	108							
113	109							

ロ 公安職給料表の適用を受ける職員

旧号給	新 号 給					
	4級	5級	6級	7級	8級	9級
1	1	1	1	1	1	1
2	1	1	1	1	1	1
3	1	1	1	1	1	1
4	1	1	1	1	1	1
5	1	1	1	1	1	1
6	2	1	1	1	1	1
7	3	1	1	1	1	1
8	4	1	1	1	1	1
9	5	1	1	1	1	1
10	6	2	2	1	1	1
11	7	3	3	1	1	1
12	8	4	4	1	1	1
13	9	5	5	1	1	1
14	10	6	6	2	1	1
15	11	7	7	3	1	1
16	12	8	8	4	1	1
17	13	9	9	5	1	1
18	14	10	10	6	2	1
19	15	11	11	7	3	1
20	16	12	12	8	4	1
21	17	13	13	9	5	1
22	18	14	14	10	6	1
23	19	15	15	11	7	1
24	20	16	16	12	8	2
25	21	17	17	13	9	2
26	22	18	18	14	10	2
27	23	19	19	15	11	2
28	24	20	20	16	12	3
29	25	21	21	17	13	3
30	26	22	22	18	14	3
31	27	23	23	19	15	3
32	28	24	24	20	16	3
33	29	25	25	21	17	3
34	30	26	26	22	18	4
35	31	27	27	23	19	4
36	32	28	28	24	20	4
37	33	29	29	25	21	4
38	34	30	30	26	22	4
39	35	31	31	27	23	4
40	36	32	32	28	24	4
41	37	33	33	29	25	4
42	38	34	34	30	26	5
43	39	35	35	31	27	5
44	40	36	36	32	28	5
45	41	37	37	33	29	5
46	42	38	38	34	30	
47	43	39	39	35	31	
48	44	40	40	36	32	
49	45	41	41	37	33	
50	46	42	42	38	34	
51	47	43	43	39	35	

旧号給	新 号 給					
	4 級	5 級	6 級	7 級	8 級	9 級
52	48	44	44	40	36	
53	49	45	45	41	37	
54	50	46	46	42	38	
55	51	47	47	43	39	
56	52	48	48	44	40	
57	53	49	49	45	41	
58	54	50	50	46	42	
59	55	51	51	47	43	
60	56	52	52	48	44	
61	57	53	53	49	45	
62	58	54	54	50		
63	59	55	55	51		
64	60	56	56	52		
65	61	57	57	53		
66	62	58	58	54		
67	63	59	59	55		
68	64	60	60	56		
69	65	61	61	57		
70	66	62	62	58		
71	67	63	63	59		
72	68	64	64	60		
73	69	65	65	61		
74	70	66	66	62		
75	71	67	67	63		
76	72	68	68	64		
77	73	69	69	65		
78	74	70	70	66		
79	75	71	71	67		
80	76	72	72	68		
81	77	73	73	69		
82	78	74	74	70		
83	79	75	75	71		
84	80	76	76	72		
85	81	77	77	73		
86	82	78	78			
87	83	79	79			
88	84	80	80			
89	85	81	81			
90	86	82	82			
91	87	83	83			
92	88	84	84			
93	89	85	85			
94	90					
95	91					
96	92					
97	93					
98	94					
99	95					
100	96					
101	97					
102	98					
103	99					

旧号給	新 号 給					
	4 級	5 級	6 級	7 級	8 級	9 級
104	100					
105	101					
106	102					
107	103					
108	104					
109	105					
110	106					
111	107					
112	108					
113	109					
114	110					
115	111					
116	112					
117	113					
118	114					
119	115					
120	116					
121	117					
122	118					
123	119					
124	120					
125	121					

ハ 研究職給料表の適用を受ける職員

旧号給	新 号 給		
	3 級	4 級	5 級
1	1	1	1
2	1	1	1
3	1	1	1
4	1	1	1
5	1	1	1
6	1	1	1
7	1	1	1
8	1	1	1
9	1	1	1
10	2	1	1
11	3	1	1
12	4	1	1
13	5	1	1
14	6	1	1
15	7	1	1
16	8	1	1
17	9	1	1
18	10	2	1
19	11	3	1
20	12	4	1
21	13	5	2
22	14	6	2
23	15	7	2
24	16	8	2
25	17	9	3
26	18	10	3
27	19	11	3
28	20	12	3
29	21	13	4
30	22	14	4
31	23	15	4
32	24	16	4
33	25	17	5
34	26	18	5
35	27	19	5
36	28	20	5
37	29	21	6
38	30	22	6
39	31	23	6
40	32	24	6
41	33	25	7
42	34	26	7
43	35	27	7
44	36	28	7
45	37	29	8
46	38	30	8
47	39	31	8
48	40	32	8
49	41	33	8
50	42	34	9
51	43	35	9

旧号給	新 号 給		
	3 級	4 級	5 級
52	44	36	9
53	45	37	9
54	46	38	9
55	47	39	9
56	48	40	10
57	49	41	10
58	50	42	10
59	51	43	10
60	52	44	10
61	53	45	10
62	54	46	10
63	55	47	11
64	56	48	11
65	57	49	11
66	58	50	11
67	59	51	11
68	60	52	11
69	61	53	11
70	62	54	12
71	63	55	12
72	64	56	12
73	65	57	12
74	66	58	
75	67	59	
76	68	60	
77	69	61	
78	70		
79	71		
80	72		
81	73		
82	74		
83	75		
84	76		
85	77		
86	78		
87	79		
88	80		
89	81		



二 医療職給料表(1)の適用を受ける職員

旧号給	新 号 給		
	2 級	3 級	4 級
1	1	1	1
2	1	1	1
3	1	1	1
4	1	1	1
5	1	1	1
6	1	1	1
7	1	1	1
8	1	1	1
9	1	1	1
10	1	1	1
11	1	1	1
12	1	1	1
13	1	1	1
14	2	1	1
15	3	1	1
16	4	1	1
17	5	1	1
18	6	2	1
19	7	3	1
20	8	4	1
21	9	5	1
22	10	6	1
23	11	7	1
24	12	8	1
25	13	9	1
26	14	10	1
27	15	11	1
28	16	12	1
29	17	13	1
30	18	14	1
31	19	15	1
32	20	16	1
33	21	17	1
34	22	18	1
35	23	19	1
36	24	20	1
37	25	21	1
38	26	22	2
39	27	23	2
40	28	24	2
41	29	25	2
42	30	26	3
43	31	27	3
44	32	28	3
45	33	29	3
46	34	30	4
47	35	31	4
48	36	32	4
49	37	33	4
50	38	34	4
51	39	35	5

旧号給	新 号 給		
	2 級	3 級	4 級
52	40	36	5
53	41	37	5
54	42	38	5
55	43	39	5
56	44	40	6
57	45	41	6
58	46	42	6
59	47	43	6
60	48	44	6
61	49	45	7
62	50	46	7
63	51	47	7
64	52	48	7
65	53	49	8
66	54	50	
67	55	51	
68	56	52	
69	57	53	
70	58	54	
71	59	55	
72	60	56	
73	61	57	
74	62	58	
75	63	59	
76	64	60	
77	65	61	
78	66	62	
79	67	63	
80	68	64	
81	69	65	
82	70	66	
83	71	67	
84	72	68	
85	73	69	
86	74	70	
87	75	71	
88	76	72	
89	77	73	
90	78		
91	79		
92	80		
93	81		
94	82		
95	83		
96	84		
97	85		

ホ 医療職給料表(2)の適用を受ける職員

旧号給	新 号 給					
	3級	4級	5級	6級	7級	8級
1	1	1	1	1	1	1
2	1	1	1	1	1	1
3	1	1	1	1	1	1
4	1	1	1	1	1	1
5	1	1	1	1	1	1
6	2	2	1	1	1	1
7	3	3	1	1	1	1
8	4	4	1	1	1	1
9	5	5	1	1	1	1
10	6	6	2	1	1	1
11	7	7	3	1	1	1
12	8	8	4	1	1	1
13	9	9	5	1	1	1
14	10	10	6	2	1	1
15	11	11	7	3	1	1
16	12	12	8	4	1	1
17	13	13	9	5	1	1
18	14	14	10	6	2	2
19	15	15	11	7	3	3
20	16	16	12	8	4	4
21	17	17	13	9	5	5
22	18	18	14	10	6	6
23	19	19	15	11	7	7
24	20	20	16	12	8	8
25	21	21	17	13	9	9
26	22	22	18	14	10	10
27	23	23	19	15	11	11
28	24	24	20	16	12	12
29	25	25	21	17	13	13
30	26	26	22	18	14	14
31	27	27	23	19	15	15
32	28	28	24	20	16	16
33	29	29	25	21	17	17
34	30	30	26	22	18	18
35	31	31	27	23	19	19
36	32	32	28	24	20	20
37	33	33	29	25	21	21
38	34	34	30	26	22	
39	35	35	31	27	23	
40	36	36	32	28	24	
41	37	37	33	29	25	
42	38	38	34	30	26	
43	39	39	35	31	27	
44	40	40	36	32	28	
45	41	41	37	33	29	
46	42	42	38	34	30	
47	43	43	39	35	31	
48	44	44	40	36	32	
49	45	45	41	37	33	
50	46	46	42	38	34	
51	47	47	43	39	35	
52	48	48	44	40	36	

旧号給	新 号 給					
	3級	4級	5級	6級	7級	8級
53	49	49	45	41	37	
54	50	50	46	42		
55	51	51	47	43		
56	52	52	48	44		
57	53	53	49	45		
58	54	54	50	46		
59	55	55	51	47		
60	56	56	52	48		
61	57	57	53	49		
62	58	58	54	50		
63	59	59	55	51		
64	60	60	56	52		
65	61	61	57	53		
66	62	62	58			
67	63	63	59			
68	64	64	60			
69	65	65	61			
70	66	66	62			
71	67	67	63			
72	68	68	64			
73	69	69	65			
74	70	70	66			
75	71	71	67			
76	72	72	68			
77	73	73	69			
78	74	74	70			
79	75	75	71			
80	76	76	72			
81	77	77	73			
82	78	78	74			
83	79	79	75			
84	80	80	76			
85	81	81	77			
86	82	82				
87	83	83				
88	84	84				
89	85	85				
90	86	86				
91	87	87				
92	88	88				
93	89	89				
94	90	90				
95	91	91				
96	92	92				
97	93	93				
98	94	94				
99	95	95				
100	96	96				
101	97	97				
102	98	98				
103	99	99				
104	100	100				
105	101	101				

旧号給	新 号 給					
	3級	4級	5級	6級	7級	8級
106	102					
107	103					
108	104					
109	105					
110	106					
111	107					
112	108					
113	109					

～ 医療職給料表(3)の適用を受ける職員

旧号給	新 号 給				
	3級	4級	5級	6級	7級
1	1	1	1	1	1
2	1	1	1	1	1
3	1	1	1	1	1
4	1	1	1	1	1
5	1	1	1	1	1
6	2	2	1	1	1
7	3	3	1	1	1
8	4	4	1	1	1
9	5	5	1	1	1
10	6	6	2	1	1
11	7	7	3	1	1
12	8	8	4	1	1
13	9	9	5	1	1
14	10	10	6	2	1
15	11	11	7	3	1
16	12	12	8	4	1
17	13	13	9	5	1
18	14	14	10	6	2
19	15	15	11	7	3
20	16	16	12	8	4
21	17	17	13	9	5
22	18	18	14	10	6
23	19	19	15	11	7
24	20	20	16	12	8
25	21	21	17	13	9
26	22	22	18	14	10
27	23	23	19	15	11
28	24	24	20	16	12
29	25	25	21	17	13
30	26	26	22	18	14
31	27	27	23	19	15
32	28	28	24	20	16
33	29	29	25	21	17
34	30	30	26	22	18
35	31	31	27	23	19
36	32	32	28	24	20
37	33	33	29	25	21
38	34	34	30	26	22
39	35	35	31	27	23
40	36	36	32	28	24
41	37	37	33	29	25
42	38	38	34	30	26
43	39	39	35	31	27
44	40	40	36	32	28
45	41	41	37	33	29
46	42	42	38	34	30
47	43	43	39	35	31
48	44	44	40	36	32
49	45	45	41	37	33
50	46	46	42	38	34
51	47	47	43	39	35

旧号給	新 号 給				
	3級	4級	5級	6級	7級
52	48	48	44	40	36
53	49	49	45	41	37
54	50	50	46	42	38
55	51	51	47	43	39
56	52	52	48	44	40
57	53	53	49	45	41
58	54	54	50	46	
59	55	55	51	47	
60	56	56	52	48	
61	57	57	53	49	
62	58	58	54	50	
63	59	59	55	51	
64	60	60	56	52	
65	61	61	57	53	
66	62	62	58	54	
67	63	63	59	55	
68	64	64	60	56	
69	65	65	61	57	
70	66	66	62		
71	67	67	63		
72	68	68	64		
73	69	69	65		
74	70	70	66		
75	71	71	67		
76	72	72	68		
77	73	73	69		
78	74	74	70		
79	75	75	71		
80	76	76	72		
81	77	77	73		
82	78	78	74		
83	79	79	75		
84	80	80	76		
85	81	81	77		
86	82	82	78		
87	83	83	79		
88	84	84	80		
89	85	85	81		
90	86	86	82		
91	87	87	83		
92	88	88	84		
93	89	89	85		
94	90	90			
95	91	91			
96	92	92			
97	93	93			
98	94	94			
99	95	95			
100	96	96			
101	97	97			
102	98	98			
103	99	99			

旧号給	新 号 給				
	3級	4級	5級	6級	7級
104	100	100			
105	101	101			
106	102	102			
107	103	103			
108	104	104			
109	105	105			
110	106	106			
111	107	107			
112	108	108			
113	109	109			
114	110				
115	111				
116	112				
117	113				
118	114				
119	115				
120	116				
121	117				
122	118				
123	119				
124	120				
125	121				

ト 教育職給料表(1)の適用を受ける職員

旧号給	新 号 給		
	特2級	3級	4級
1	1	1	1
2	1	1	1
3	1	1	1
4	1	1	1
5	1	1	1
6	1	1	1
7	1	1	1
8	1	1	1
9	1	1	1
10	1	1	1
11	1	1	1
12	1	1	1
13	1	1	1
14	2	1	1
15	3	1	1
16	4	1	1
17	5	1	1
18	6	2	2
19	7	3	3
20	8	4	4
21	9	5	5
22	10	6	6
23	11	7	7
24	12	8	8
25	13	9	9
26	14	10	10
27	15	11	11
28	16	12	12
29	17	13	13
30	18	14	14
31	19	15	15
32	20	16	16
33	21	17	17
34	22	18	18
35	23	19	19
36	24	20	20
37	25	21	21
38	26	22	22
39	27	23	23
40	28	24	24
41	29	25	25
42	30	26	26
43	31	27	27
44	32	28	28
45	33	29	29
46	34	30	30
47	35	31	31
48	36	32	32
49	37	33	33
50	38	34	34
51	39	35	35

旧号給	新 号 給		
	特2級	3級	4級
52	40	36	36
53	41	37	37
54	42	38	38
55	43	39	39
56	44	40	40
57	45	41	41
58	46	42	42
59	47	43	43
60	48	44	44
61	49	45	45
62	50	46	
63	51	47	
64	52	48	
65	53	49	
66	54	50	
67	55	51	
68	56	52	
69	57	53	
70	58	54	
71	59	55	
72	60	56	
73	61	57	
74	62	58	
75	63	59	
76	64	60	
77	65	61	
78	66	62	
79	67	63	
80	68	64	
81	69	65	
82	70	66	
83	71	67	
84	72	68	
85	73	69	
86	74	70	
87	75	71	
88	76	72	
89	77	73	
90	78	74	
91	79	75	
92	80	76	
93	81	77	
94	82	78	
95	83	79	
96	84	80	
97	85	81	
98	86	82	
99	87	83	
100	88	84	
101	89	85	
102	90		
103	91		

旧号給	新 号 給		
	特2級	3級	4級
104	92		
105	93		
106	94		
107	95		
108	96		
109	97		
110	98		
111	99		
112	100		
113	101		
114	102		
115	103		
116	104		
117	105		

チ 教育職給料表(2)の適用を受ける職員

旧号給	新 号 給		
	特2級	3級	4級
1	1	1	1
2	1	1	1
3	1	1	1
4	1	1	1
5	1	1	1
6	1	1	1
7	1	1	1
8	1	1	1
9	1	1	1
10	1	1	1
11	1	1	1
12	1	1	1
13	1	1	1
14	2	2	1
15	3	3	1
16	4	4	1
17	5	5	1
18	6	6	2
19	7	7	3
20	8	8	4
21	9	9	5
22	10	10	6
23	11	11	7
24	12	12	8
25	13	13	9
26	14	14	10
27	15	15	11
28	16	16	12
29	17	17	13
30	18	18	14
31	19	19	15
32	20	20	16
33	21	21	17
34	22	22	18
35	23	23	19
36	24	24	20
37	25	25	21
38	26	26	22
39	27	27	23
40	28	28	24
41	29	29	25
42	30	30	26
43	31	31	27
44	32	32	28
45	33	33	29
46	34	34	30
47	35	35	31
48	36	36	32
49	37	37	33
50	38	38	34
51	39	39	35

旧号給	新 号 給		
	特 2 級	3 級	4 級
52	40	40	36
53	41	41	37
54	42	42	
55	43	43	
56	44	44	
57	45	45	
58	46	46	
59	47	47	
60	48	48	
61	49	49	
62	50	50	
63	51	51	
64	52	52	
65	53	53	
66	54	54	
67	55	55	
68	56	56	
69	57	57	
70	58	58	
71	59	59	
72	60	60	
73	61	61	
74	62	62	
75	63	63	
76	64	64	
77	65	65	
78	66	66	
79	67	67	
80	68	68	
81	69	69	
82	70	70	
83	71	71	
84	72	72	
85	73	73	
86	74	74	
87	75	75	
88	76	76	
89	77	77	
90	78	78	
91	79	79	
92	80	80	
93	81	81	
94	82	82	
95	83	83	
96	84	84	
97	85	85	
98	86	86	
99	87	87	
100	88	88	
101	89	89	
102	90	90	
103	91	91	

旧号給	新 号 給		
	特 2 級	3 級	4 級
104	92	92	
105	93	93	
106	94	94	
107	95	95	
108	96	96	
109	97	97	
110	98	98	
111	99	99	
112	100	100	
113	101	101	
114	102	102	
115	103	103	
116	104	104	
117	105	105	

リ 学校栄養職給料表の適用を受ける職員

旧号給	新 号 給		
	3級	4級	5級
1	1	1	1
2	1	1	1
3	1	1	1
4	1	1	1
5	1	1	1
6	2	2	1
7	3	3	1
8	4	4	1
9	5	5	1
10	6	6	2
11	7	7	3
12	8	8	4
13	9	9	5
14	10	10	6
15	11	11	7
16	12	12	8
17	13	13	9
18	14	14	10
19	15	15	11
20	16	16	12
21	17	17	13
22	18	18	14
23	19	19	15
24	20	20	16
25	21	21	17
26	22	22	18
27	23	23	19
28	24	24	20
29	25	25	21
30	26	26	22
31	27	27	23
32	28	28	24
33	29	29	25
34	30	30	26
35	31	31	27
36	32	32	28
37	33	33	29
38	34	34	30
39	35	35	31
40	36	36	32
41	37	37	33
42	38	38	34
43	39	39	35
44	40	40	36
45	41	41	37
46	42	42	38
47	43	43	39
48	44	44	40
49	45	45	41
50	46	46	42
51	47	47	43
52	48	48	44

旧号給	新 号 給		
	3級	4級	5級
53	49	49	45
54	50	50	46
55	51	51	47
56	52	52	48
57	53	53	49
58	54	54	50
59	55	55	51
60	56	56	52
61	57	57	53
62	58	58	54
63	59	59	55
64	60	60	56
65	61	61	57
66	62	62	58
67	63	63	59
68	64	64	60
69	65	65	61
70	66	66	62
71	67	67	63
72	68	68	64
73	69	69	65
74	70	70	66
75	71	71	67
76	72	72	68
77	73	73	69
78	74	74	70
79	75	75	71
80	76	76	72
81	77	77	73
82	78	78	74
83	79	79	75
84	80	80	76
85	81	81	77
86	82	82	
87	83	83	
88	84	84	
89	85	85	
90	86	86	
91	87	87	
92	88	88	
93	89	89	
94	90	90	
95	91	91	
96	92	92	
97	93	93	
98	94	94	
99	95	95	
100	96	96	
101	97	97	
102	98	98	
103	99	99	
104	100	100	
105	101	101	



旧号給	新 号 給		
	3 級	4 級	5 級
106	102		
107	103		
108	104		
109	105		
110	106		
111	107		
112	108		
113	109		

ヌ 事務職給料表の適用を受ける職員

旧号給	新 号 給			
	3 級	4 級	5 級	6 級
1	1	1	1	1
2	1	1	1	1
3	1	1	1	1
4	1	1	1	1
5	1	1	1	1
6	2	1	1	1
7	3	1	1	1
8	4	1	1	1
9	5	1	1	1
10	6	2	2	1
11	7	3	3	1
12	8	4	4	1
13	9	5	5	1
14	10	6	6	2
15	11	7	7	3
16	12	8	8	4
17	13	9	9	5
18	14	10	10	6
19	15	11	11	7
20	16	12	12	8
21	17	13	13	9
22	18	14	14	10
23	19	15	15	11
24	20	16	16	12
25	21	17	17	13
26	22	18	18	14
27	23	19	19	15
28	24	20	20	16
29	25	21	21	17
30	26	22	22	18
31	27	23	23	19
32	28	24	24	20
33	29	25	25	21
34	30	26	26	22
35	31	27	27	23
36	32	28	28	24
37	33	29	29	25
38	34	30	30	26
39	35	31	31	27
40	36	32	32	28
41	37	33	33	29
42	38	34	34	30
43	39	35	35	31
44	40	36	36	32
45	41	37	37	33
46	42	38	38	34
47	43	39	39	35
48	44	40	40	36
49	45	41	41	37
50	46	42	42	38
51	47	43	43	39

旧号給	新 号 給			
	3 級	4 級	5 級	6 級
52	48	44	44	40
53	49	45	45	41
54	50	46	46	42
55	51	47	47	43
56	52	48	48	44
57	53	49	49	45
58	54	50	50	46
59	55	51	51	47
60	56	52	52	48
61	57	53	53	49
62	58	54	54	50
63	59	55	55	51
64	60	56	56	52
65	61	57	57	53
66	62	58	58	54
67	63	59	59	55
68	64	60	60	56
69	65	61	61	57
70	66	62	62	58
71	67	63	63	59
72	68	64	64	60
73	69	65	65	61
74	70	66	66	62
75	71	67	67	63
76	72	68	68	64
77	73	69	69	65
78	74	70	70	66
79	75	71	71	67
80	76	72	72	68
81	77	73	73	69
82	78	74	74	70
83	79	75	75	71
84	80	76	76	72
85	81	77	77	73
86	82	78	78	
87	83	79	79	
88	84	80	80	
89	85	81	81	
90	86	82	82	
91	87	83	83	
92	88	84	84	
93	89	85	85	
94	90			
95	91			
96	92			
97	93			
98	94			
99	95			
100	96			
101	97			
102	98			
103	99			
104	100			

旧号給	新 号 給			
	3 級	4 級	5 級	6 級
105	101			
106	102			
107	103			
108	104			
109	105			
110	106			
111	107			
112	108			
113	109			

## 別記第6

第5条第1項の給料表

号給	給料月額
	円
1	414,000
2	475,000
3	538,000
4	621,000
5	722,000
6	824,000

備考 この表の適用を受ける職員の給料月額は、この表の額に100分の101.39を乗じて得た額（その額に1円未満の端数を生じたときは、これを切り捨てた額）とする。

第5条第2項の給料表

号給	給料月額
	円
1	346,000
2	382,000
3	410,000

備考 この表の適用を受ける職員の給料月額は、この表の額に100分の101.39を乗じて得た額（その額に1円未満の端数を生じたときは、これを切り捨てた額）とする。

## 別記第7

第4条第1項の給料表

号給	給料月額
	円
1	392,000
2	440,000
3	492,000
4	555,000
5	634,000
6	740,000
7	864,000

備考 この表の適用を受ける職員の給料月額は、この表の額に100分の101.39を乗じて得た額（その額に1円未満の端数を生じたときは、これを切り捨てた額）とする。

## 人事管理に関する報告（意見）

### I はじめに

人口減少や少子高齢化が進む中、民間も公務も人材確保の重要性は増している、どの団体においても今後の事業継続をかけた重要な課題となっている。民間企業の採用活動は年々活発化しており、人材獲得競争において公務は厳しい状況に置かれている。また、若年層の働き方に対する意識の多様化、定年引上げ等による高齢層の活躍など、労働環境は変化し、より柔軟な働き方へのニーズが高まっている。

このような中、国においては、昨年9月に人事行政諮問会議を設置し、今年秋の最終提言を目途に、新時代にあふさわしい公務員人事管理を実現すべく聖域なく課題横断的に議論している。本年5月に発表された同会議の中間報告を踏まえ8月の「公務員人事管理に関する報告」では、「多様で有為な人材の確保」、「職員の成長支援と組織パフォーマンスの向上」、「Well-beingの実現に向けた環境整備」を3本の柱として、様々な取組を提言している。

本県においても、行政サービスの持続的、安定的な提供のため、人材の確保をはじめとする人事管理に関する主な課題と取組の方向性について次のとおり報告し、意見を述べるものである。

### II 人材の確保について

#### 1 人材確保の重要性と課題

##### (1) 人材確保の重要性

本県は、人口減少や超少子高齢社会への対応、激甚・頻発化する自然災害に対する備えなど多くの課題に直面している。また、デジタル社会の進展のほか、目まぐるしく変化する社会環境・経済情勢への柔軟な対応など、行政ニーズは以前にも増して複雑多岐にわたっている。こうした中、県民が安心・安全に暮らせる社会を構築し、持続的に発展させていくためには、担い手となる優秀な職員を着実に確保し、その能力や意欲を最大限引き出して、組織全体のパフォーマンスを高めていくことが極めて重要となる。人材の不足は、本県業務の質や量の低下を招き、さらには、県庁組織全体の機能低下につながる恐れもある。万一こうした状況が起これば、社会全体の発展や安定にも大きな影響を及ぼしかねない。

このような事態を回避し、「県民からの負託に応え、信頼される組織」であり続けるためには、人材の確保は、行政サービスの持続的、安定的な提供に不可欠な要素であることを県庁組織全体で共有し、あら

ゆる機会、あらゆる手段を活用して、人材確保に向けた取組を積極的に推進していく必要がある。

## (2) 現状

現在、官民での人材獲得競争が激化し、国、地方を問わず、公務員採用試験の受験者は減少傾向にある。本県職員採用試験の受験者数の推移を見ると、平成 24 年度の 5,126 人をピークに減少傾向が続き、令和 5 年度には 2,334 人（△54.5%）まで減少した。職種別に見ると、上級一般行政職の受験者数は、平成 24 年度に 2,094 人であった受験者数が、令和 6 年度は 921 人にまで減少（△56.0%）している（グラフ参照）。技術系専門職や免許資格職の受験者数も同様に減少傾向にあり、一部職種では、ここ数年、最終合格者数が採用予定者数を下回る状況も見られる。

本県では、これまでも人材の確保に向けて、技術系専門職及び免許資格職における教養試験廃止をはじめ、経験者試験における試験日程短縮や一般行政職の教養試験出題数削減、上級試験及び経験者試験における一般行政（DX）の新設、経験者試験における福祉職の追加など試験制度の見直しを進めてきた。また、併せて公務員志望者に対する広報活動やインターンシップの実施などを積極的に行ってきた。

しかしながら、令和 6 年度上級試験の結果を見ると、技術系専門職の受験者は見直しの効果により増加に転じたものの一部職種では最終合格者数が採用予定者数を下回る状況が続いている。また、事務系職種の受験者数は依然として減少が続き、最終合格倍率は記録の残る昭和 43 年度以降で最低の 2.4 倍となった。

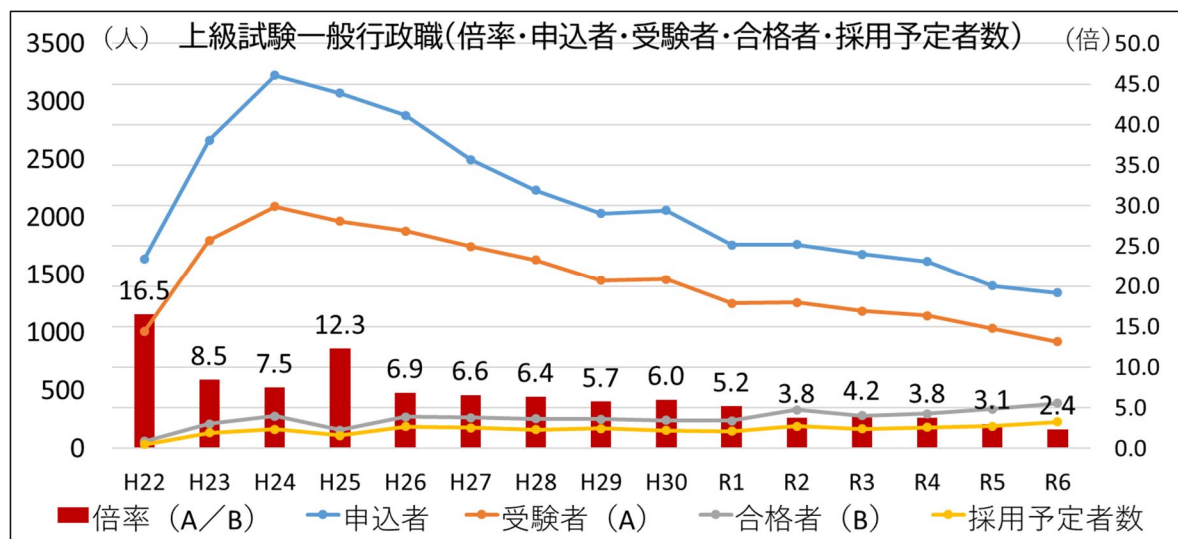

### (3) 今後の課題

生産年齢人口の減少に伴う構造的な人手不足が進み、また、若者層のキャリア意識の変化により転職市場が拡大している。今後も官民を問わず人材獲得競争は激しさを増していくと予想され、本県の人材確保は引き続き厳しい状況に置かれるものと考えられる。これまでの主な受験者層である公務員志望の新卒学生のみでは必要な最終合格者数や競争性を確保することが困難となりつつあり、新たな受験者層を獲得していくことが必要となる。

人材の確保が困難になっている状況は国家公務員も同様である。人事院の人事行政諮問会議では、国家公務員志望者の減少や若手職員の離職の増加を受け、「人材確保は危機的状況にある」との認識が共有され、優秀な人材の確保や育成、職務環境の整備等に焦点を当てた議論が行われている。こうした議論を受けて、令和6年人事院勧告の「公務員人事管理に関する報告」では、「多様で有為な人材の確保」、「職員の成長支援と組織パフォーマンス向上」、「Well-beingの実現に向けた環境整備」を3本柱として、「民間企業などからの多様な人材の積極的な誘致」、「採用手法の新たな見直し」、「総合職試験（教養区分）の春実施」、「一般職試験（教養区分）（仮称）の新設」、「自律的・主体的なキャリア形成支援」、「時代に即した働き方の推進」、「仕事と生活の両立支援の拡充」等、各種の取組が提唱されている。

本県においても、こうした国の動向や他都道府県の取組等を注視し、着実に人材を獲得するための新たな採用手法の導入や、個々の職員が能力を高め存分に発揮できる職務環境の整備等を積極的に推進していく必要がある。

## 2 人材確保の具体的方向

### (1) 採用試験制度の見直し

令和3年度に人事院が大学生を対象に実施したアンケート調査では、「就職先として公務員を選択しなかった理由」として、「試験勉強や準備が大変だったから」との回答が約8割を占めていた。従来の公務員試験に対しては、「教養試験等、公務員試験特有の対策が必要」といったマイナスのイメージが定着していて、こうした負担感が公務員試験を敬遠する一因だと考えられている。

本県では、受験者の負担感を軽減し、誰もがチャレンジしやすい職員採用試験の実施を目指し、令和5年度から継続的に試験制度を見直し、技術系専門職を中心に受験者数が増加するなど、一定の成果を上げている。引き続き、求職者の動向や民間企業を含めた採用市場全体の変化を注視しながら、県政業務への関心と県発展への志を持った受験希望者が「負担感なくチャレンジしやすい試験制度」となるよう既存の枠組みに囚われることなく、不断の見直しを進めていく必要がある。特に今年度の上級試験において受験者数が1,000人を割り、最終合格倍率が2.4倍となった一般行政職や、最終合格者数が採用予定者数を下

回った設備職、総合土木職などについては、早急に対応策を講じる必要がある。試験実施時期の早期化や多くの民間企業の採用に導入されている基礎能力検査の活用、社会人等の受験機会の拡大などを検討し実施することが必要である。

## (2) 広報の見直し

多くの受験者を確保していくためには、試験制度の見直しと併せて、「公務員志望者」に対するアプローチだけでなく、「大学生や大学院生等の民間志望者」や、「第二新卒を含めた現職からの転職希望者」など、これまで十分にアプローチできていなかった新たな層を取り込むための広報を充実させていく必要がある。この新たな層を本県採用試験の受験者として獲得するため、県政業務に対する興味・関心を喚起するための広報活動が重要である。高校・大学等での早期キャリア教育の実施の機会や、大学等でのPR活動、就職情報サイト・転職サイトの活用などを強化・拡充し、公務への関心を高める効果的な広報を任命権者と協力し、幅広く展開していくことが求められる。

新たな層をターゲットとした広報においては、県庁の役割や業務内容だけでなく、「働きやすい職場であること」や「『地域に貢献できる』、『幅広い仕事・大規模な事業に携われる』などのやりがいを持って成長できる職場であること」といった職務環境のアピールも重要となる。

本県ではこれまで「柔軟な働き方の推進」や「職員のスキルアップを支援する取組」など魅力的な組織となるよう積極的に取り組んできた。こうした取組をさらに充実させるとともに、受験者層にその魅力が十分に伝わるよう、インターンシップやその他の採用関連イベント等の公務を身近に体験してもらえらる機会を増やしていくことが求められる。インターンシップは希望者全員の受入れができていないが、各種調査で人材の確保・定着への有効性が明らかになっており、受入枠を拡充するなど一層の活用が強く望まれる。また、医療福祉系の学生に現場実習の場を提供して職場の魅力を直接体験してもらうことは人材確保の観点からも重要であり引き続き取り組んでいく必要がある。

## (3) 離職の防止

組織の安定性、信頼性を継続的に確保していく上では、人材確保と併せて在職職員の離職防止にも力を入れていく必要がある。

過去 10 年間の若手の離職の状況を見ると、民間での新規大卒者の 3 年以内の離職率はほぼ一貫して約 3 割が続いている（厚生労働省「雇用動向調査」）。一方、地方公務員の離職率は民間より低く、30 歳未満の離職率は令和 4 年度で 2.55% である。しかしながら、10 年間で離職者数は 2.7 倍、離職率は 2.0 倍となっており、公務でも離職は増える傾向にある（総務省「地方公務員給与実態調査」、「地方公務員の退

職状況等調査」)。

本県においても若手職員の早期退職が増加傾向にあり、こうした傾向が続くことは組織の持続的な成長を阻害することにつながりかねず、早急に実効性のある対策を講じることが求められる。

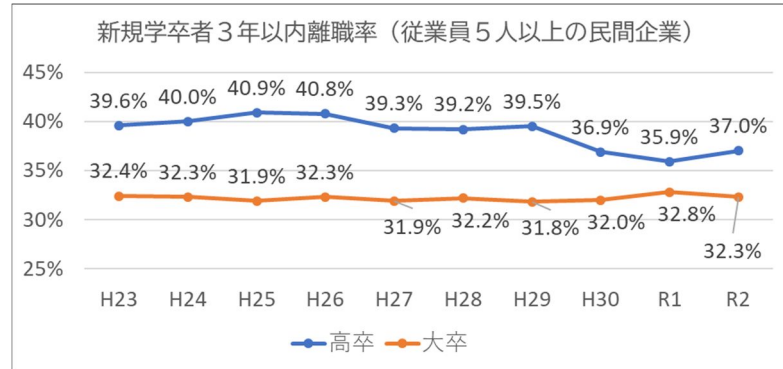

厚生労働省「雇用動向調査」からデータ抜粋

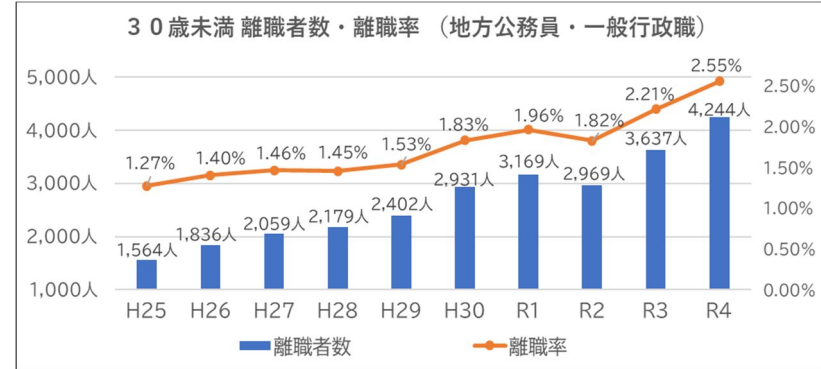

総務省「地方公務員給与実態調査」、「地方公務員の退職状況等調査」からデータ抜粋

離職の原因としては、入庁直後は「抱いていた仕事のイメージとのミスマッチ」、その後は「成長実感が得られない」、「やりたい仕事に就けない」、「職場環境、働き方に不満がある」などが考えられる。これらの理由に応じた対策をきめ細かに検討する必要がある。

職員の離職を防止するためには、できる限り「ミスマッチ」を解消した上で、「自身の能力を生かし、活躍することができる」、「やりがいを持って働くことができる」と職員の誰もが実感できる勤務環境づくりを推進することが重要となる。採用前であれば本委員会主催の仕事紹介セミナー、任命権者のインターンシップ、採用後であればブラザー・シスター制度、新規採用職員育成プランにより抱いていた仕事のイメージとのミスマッチを解消する。また、意向聴取や実績評価面談、自己申告制度などの機会を利用して職員の希望を十分に聞き、主体的なスキルアップへの支援、民間企業等の外部人材との交流機会の創出、職員応募制度など、職員の成長や自己実現を支援する取組をより充実させていく必要がある。さらに、組織内におけるオープンなコミュニケーションを活性化させ、職員同士のつながりの強化と組織の一体感の醸成を図っていくことも重要である。こうした取組を通して職員のワークエンゲージメントをより一層高めていくことが求められる。



### Ⅲ 人材の育成及び活用について

#### 1 人材の育成

若手職員が増加し、また働き方に対する職員の意識が多様化するなど本県組織内の人的環境が変わりつつある。職員として採用された後に、人事異動により次々と異なる職務を担当する中であって、一人一人の能力を発揮させるためには、組織的、計画的な人材育成が必要である。また、人材の確保・定着を図るためには、成長を実感できるキャリア開発の視点も重要である。

任命権者は、上司や経験豊富な職員と若手・中堅職員との積極的なコミュニケーションを図って若手・中堅職員の役割・ミッションへの納得感を高めるほか、職員研修などを通じて、人材の育成に取り組んでいく必要がある。また、一層多様化が進むと見込まれる若手職員のキャリア形成を、より支援していくことが求められる。

成長し、仕事の成果を出し続ける職員となるためには、職員がそれぞれの役割の中で知識や技術を向上させていく「アップスキリング」に取り組んでいくことが重要である。また、組織の柔軟性を高めて、社会情勢の変化により生じた行政課題や、これまで経験していない職務に対応できるよう、職員が多様な能力や新たなスキルを獲得していく「リスキリング」も求められる。任命権者においては、こうしたアップスキリング・リスキリングを組織として支援していくことが重要である。

#### 2 能力・実績に基づく人事管理の徹底

効率的な県政運営のためには、職員一人一人の意欲と能力の向上を図っていくことが重要である。人事評価制度は、任用や給与をはじめとした人事管理の基礎となるものである。社会全体として人材の流動性が高まってきていることを踏まえると、人事評価の実施と評価結果の活用は人材の確保・定着の観点からもより重要となっている。任命権者により人事評価制度の定着度合いに差はあるが、地方公務員法の趣旨に沿って適切に運用する必要がある。

本委員会が実施する主査級昇任試験は、将来の県政の中核を担う人材を選考する重要な試験であるが、近年、受験率は低下傾向にある。その背景には、自身の能力や、昇任後の働き方等に関する職員の不安の声がある。本委員会と任命権者は連携して、それらの不安を低減し、また、昇任後の職務の魅力を伝え、職員の受験意欲の向上に取り組む必要がある。本委員会では、本試験の合格者にアンケートを行い、その試験対策などを取りまとめて情報を発信したほか、先輩職員の試験に向けた勉強方法や主査級昇任後の働き方などの実態、昇任後のやりがいなどを聴くことができる座談会の配信を行った。今後も先輩職員の体験談や試験対策に役立つ情報の発信等に引き続き取り組んでいく。任命権者は、職員の昇任への不安を払拭できるよう、

昇任した職員が働きやすい職場づくり等を推進していくことが重要である。また、受験要件となる研修科目の計画的な受講を促していくことも必要である。

### 3 女性職員の活躍の推進

組織の多様性が求められる中、女性職員については、その職域を広げ、多様な職場で能力を最大限に発揮できるようにするための取組が必要である。また、意思決定の場における多様性を確保するためにも、管理職登用を含めた女性職員の活躍を推進する取組を引き続き実施していくことが重要である。

一方で、女性職員の主査級昇任試験受験率は男性職員の受験率を大きく下回り、女性職員の管理職登用を促進するためには受験率の向上を図る必要がある。

そのためには、ジェンダーの視点も持ちながら、性別や年齢、職位にかかわらず、職員の意欲や適性が踏まえられ、誰もが働きやすい職場づくりを進めることが重要である。ひいては女性の活躍を推進し、県庁全体のパフォーマンスの向上につながるものであり、昇任への不安の払拭と受験意欲の向上にもつながると考えられる。女性活躍を推進するための様々な取組、男性の育児休業取得の促進や多様な働き方の推進、DXツールを活用した業務の効率化などの取組を、引き続き、継続的かつ着実に実施していくことが必要である。

## IV 働き方改革と勤務環境の整備等

### 1 業務の見直しと柔軟な働き方に資するDXの更なる推進

人口減少による労働力不足が一層顕著になっていく中で、業務の見直しと働き方改革はより積極的に推進していく必要がある。限られたリソースの中にあっては、業務の見直しを進め、無駄な仕事の削除、削減、改善を常に意識し積極的に業務の効率化に取り組み、創意工夫を行い、労働生産性の向上を図る必要がある。

柔軟な働き方の選択は、職員一人一人の仕事満足度やパフォーマンスの向上につながる。テレワークは、公務の正常な運営に留意しつつ、テレワークに対する職場の理解を深めるとともに職員がその希望に応じて活用できるよう推進していかなければならない。そのほか、フリーアドレス、サテライトオフィスなど、業務に応じて最適な場所を選べる働き方も、人材の確保・定着の観点から必要である。

デジタル技術の進展もあいまってDXの推進により業務の効率性は格段に向上したが、働き方改革につなげていくためには、今年度から取組を開始したタスク・トランスフォーメーション（以下「TX」という。）による業務プロセスの見直しを進めていかなければならない。TXとは、デジタルを前提として、従来の仕事のやり方を根本から見直し、人が行うタスクと機械が行うタスクに振り分け、機械が行うタスクをノーコードツールや生成AI等のデジタルツールにより効率化することで、職員を人が行うタスクに集中させる取組である。TXにより生み出した時間は、県民との対話や施策事業の企画立案などに振り向け充実させる必

要がある。加えて、アップスキリングなどの今後のキャリア形成のための時間や時間外勤務の縮減のために充てることも期待される。

## 2 仕事と生活の両立支援の推進

仕事と生活の両立支援を図るためには、個々の職員の事情を尊重した柔軟な働き方が必要である。このような観点から、時間にとらわれない働き方を選択できることは職員の Well-being の実現にもつながり、ひいては組織パフォーマンスの向上と優秀な人材の確保・定着に資することから重要である。

人事院は令和5年人事院勧告で令和7年4月からのフレックスタイム制の拡大を勧告した。これにより子の養育又は配偶者等の介護を行う職員等（以下「育児・介護等職員」という。）以外の職員も、勤務時間の総量を維持した上で、週1日を限度に勤務時間を割り振らない日（以下「ゼロ割振り日」という。）を設定することができるようにした。知事部局等で導入されているフレックスタイム制は、ゼロ割振り日を設定することができる職員が育児・介護等職員に限定されている。フレックスタイム制の推進は、ワーク・ライフ・バランスの実現や多様な働き方の推進を通じた職場の魅力向上につながるものである。任命権者においては、適切な公務運営を確保できるように留意し、育児・介護等職員以外の職員もゼロ割振り日を設定できるようにするなどフレックスタイム制を拡充するほか国の勤務時間や休憩時間の制度を踏まえ検討を進める必要がある。

男女ともに仕事と育児・介護を両立できる職場環境整備のため、育児・介護休業法が改正された。令和7年4月1日から育児に関しては、時間外勤務の制限の対象者が小学校就学前の子に拡大されるほか、子の看護休暇の要件の改正などが行われる。また、人事院は本年8月、育児時間について職員の選択により1年につき10日相当時間数の範囲内で勤務しないことができるよう意見の申出を行った。本県においても、改正育児・介護休業法の趣旨や国の動向を踏まえ適切に対応していくとともに、会計年度任用職員の勤務条件等についても国の期間業務職員等との均衡を考慮して設定する必要がある。

なお、男性職員の育児休業取得率（2週間以上取得）は、知事部局では、令和5年度には71.2%に達している。一方で、令和5年度に知事部局で実施されたヒアリングでは「職場や同僚に迷惑がかかると思い」希望どおりの育児休業を取得できなかったと回答した職員も一部にいた。引き続き、任命権者は、育児休業代替職員の配置等を行い、希望する期間の取得を促進する環境づくりを進めることが求められる。

介護に関しては、改正育児・介護休業法により、職員への両立支援制度に関する早期の情報提供等が事業主の義務とされた。本県では、すでに「介護ハンドブック」の策定などの取組を実施しているところであるが、経験豊富な職員が介護離職をすることなく仕事と介護を両立できるよう引き続き両立支援制度を推進していく必要がある。

### 3 総実勤務時間の縮減

#### (1) 時間外勤務の縮減と休暇の取得

本委員会が調査した令和5年度の県職員一人当たりの時間外勤務は月平均16.8時間（前年度比0.3時間減）と減少傾向にあるが、一部には時間外勤務が長時間行われている職場も見られる。令和元年度からは時間外勤務の上限が規制されている。時間外勤務を更に縮減するためには、上限規制の趣旨を踏まえ、勤務時間を客観的に把握するとともに、時間外勤務に係る要因を的確に検証し、その結果を踏まえた適切な対応を行う必要がある。それでもなお恒常的に長時間勤務を行わざるを得ない場合は、所属長等の適切なマネジメントやT・Xの推進などにより時間外勤務の縮減を図っていく必要がある。

また、令和5年における県職員の年次休暇の平均使用日数は14.1日（前年度比1.4日増）であった。休暇の取得は、心身の健康を維持し、仕事と生活の両立につながるとともに公務能率の向上をもたらすものであり、引き続き計画的な取得促進と取得しやすい環境づくりを進める必要がある。

#### (2) 教職員の働き方改革

県教育委員会では、「学校における働き方改革基本方針」を定め、教職員の働き方改革を進めている。

県立学校における令和5年度の時間外在校等時間は年360時間以内の教員の割合が64.2%（前年度比4.1ポイント増）、令和6年3月の月45時間以内の教員の割合が88.8%（前年同月比3.3ポイント増）と、わずかではあるが改善が進んでいる。一方、当該基本方針では、令和6年度末までに上記割合を100%にすることを目標としている。令和5年度にはペーパーレス支援ソフト等のデジタルツールが導入されるなどD・Xを推進しているが、教員の役割や学校の指導運営体制を含め、引き続き、教員の業務負担軽減につながるよう現場の状況を踏まえて適切な業務改善支援を進めていくなど、目標達成に向けた取組を加速する必要がある。

また、近年、教員採用選考試験の倍率が低下しており、その原因の一つとして長時間労働が指摘されている。県教育委員会では市町村教育委員会と連携し、好事例を他校へ横展開するとともに、教員業務支援員の充実などに取り組んでいる。令和6年度から新たに、採用選考試験の一部を大学3年次に受験可能として志願者の早期確保を図り、大学生向けの彩の国かがやき教師塾では特別支援学校の志望者も対象にした。優秀な教員を確保し質の高い教育を提供するためにも、引き続き教職員の働き方改革に一層取り組むことが求められる。

さらに、未配置・未補充が解消されない状況が依然続いている。このことは教職員の育児休業の取得促

進や働き方改革に影響を及ぼしかねず、更には教育の質の低下を招きかねない。県教育委員会では、教員免許保持者向けのペーパーティーチャーセミナー等、教員人材の確保を図る取組を進めているが、未配置・未補充の解消に向けて、他都道府県の取組事例を収集し本県の取組に生かすなど一層の努力が求められる。

教員不足は広く全国的な課題であり、国における教員の働き方や給与面に係る見直し等の動向を注視し、引き続き、対応策を講じる必要がある。

#### 4 心身の健康管理、ハラスメントの防止及び公務員倫理等の徹底

##### (1) 心身の健康管理

任命権者は、職員のストレスチェックを実施するとともに、仕事の量的負担の見直しや職場環境の改善に取り組んでいるが、精神疾患により長期療養する職員は増加している。特に20歳代、30歳代の若手職員が年々増加している。また、30歳代からの生活習慣病ハイリスク者も年々増加している。

知事部局においては、令和6年度から新たなメンタルヘルス対策として、全ての新規採用職員に対して保健師による面談を開始した。引き続き、任命権者はメンタルヘルス対策を中心に、職員の心身の健康の保持・増進への取組を強化する必要がある。

また、近年、全国的に猛暑日が増加しているが、快適で働きやすい執務環境づくりに留意することも重要である。

##### (2) ハラスメントの防止

令和5年度に、本委員会が受け付けた職員からの苦情相談は、パワーハラスメントなどの人間関係に関する相談が最も多く、約半数を占めている。ハラスメントは、加害の意識がないまま行われているケースもあることから、被害職員の人格を不当に傷つけることがある。組織全体の課題として風通しの良い職場づくりを進めていくため、職場研修等を通じてどういった行為がハラスメントに当たりうるかなど職員の意識を高めるとともに、被害職員に寄り添った丁寧な対応に努めなければならない。

また、顧客等からの著しい迷惑行為（いわゆるカスタマーハラスメント）は、行政サービスの利用者等からの言動であり、その対応を拒否することが困難であるため職員は過度な精神的負担を負う可能性がある。県では、今年度からハラスメント防止推進員を対象とした研修において、カスタマーハラスメントを取り上げている。ハラスメントを受けた職員が相談できる窓口の周知等に取り組むとともに組織として職員を守るためにも、労働施策の総合的な推進並びに労働者の雇用の安定及び職業生活の充実等に関する法律の改正などの国の動向を注視しつつ、対応を検討していくことが必要である。

### (3) 公務員倫理と適正な事務処理の徹底

職員は、県民全体の奉仕者であり、県民からの信頼に応えるため、高い倫理感、使命感を持って行動し、法令遵守と適正な事務処理に努めるべきことを常に深く自覚しなければならない。しかしながら、依然として職員による不祥事は後を絶たない。各任命権者においては、様々な機会を捉えて公務員倫理の徹底と厳正な服務規律の確保を図り、職員の不祥事が起こることのないよう、その防止に取り組んでいくことが重要である。

職員の給与等に関する報告（意見）及び勧告

# 参 考 資 料

令和6年10月

埼玉県人事委員会

# 目 次

## 第 1 職員の給与

令和 6 年職員給与実態調査の概要	1
第 1 表 給料表別人員及び学歴別・性別人員構成比	3
第 2 表 民間給与との比較を行う職員の平均給与月額等	4
第 3 表 給料表別平均給与月額等	5
第 4 表 給料表別・級別・号給別人員分布及び平均給料月額	
その 1 行政職給料表	6
その 2 公安職給料表	7
その 3 研究職給料表	9
その 4 医療職給料表(1)	9
その 5 医療職給料表(2)	10
その 6 医療職給料表(3)	11
その 7 教育職給料表(1)	12
その 8 教育職給料表(2)	13
その 9 学校栄養職給料表	14
その 10 事務職給料表	15
第 5 表 扶養手当の支給状況	17
第 6 表 住居手当の支給状況	17
第 7 表 管理職手当の支給状況	18
第 8 表 単身赴任手当の支給状況	18



第9表	暫定再任用職員の給料表別・級別人員	
その1	フルタイム勤務職員	19
その2	短時間勤務職員	20
第10表	定年前再任用短時間勤務職員の給料表別・級別人員	21
<b>第2</b>	<b>民間の給与等</b>	
令和6年	職種別民間給与実態調査の概要	22
第11表	産業別・企業規模別調査事業所数	24
第12表	職種別・学歴別・企業規模別初任給	25
第13表	職種別にみた給与額等	
その1	職員給与と民間給与との比較職種	26
その2	その他の職種	29
第14表	初任給の改定状況	33
第15表	給与改定の状況	33
第16表	定期昇給の実施状況	34
第17表	家族手当の支給状況	35
第18表	特別給の支給状況	36
第19表	冬季賞与の考課査定分の配分状況	36
第20表	在宅勤務の実施状況及び在宅勤務関連手当の支給状況	37
<b>第3</b>	<b>人事院勧告</b>	
第21表	人事院による報告及び勧告の概要	38
<b>第4</b>	<b>標準生計費</b>	
標準生計費	の算定方法（令和6年4月）	41
第22表	費目別、世帯人員別標準生計費（令和6年4月）	43

第 5 勞働經濟指標

第23表 勞働經濟指標 ..... 44

## 第1 職員の給与

### 令和6年職員給与実態調査の概要

職員の給与に関する報告の基礎となった令和6年職員給与実態調査の概要は、次のとおりである。

#### 1 調査の目的

この調査は、令和6年4月1日現在における職員の給与等の実態を把握し、今後の人事行政の基礎資料とすることを目的としたものである。

#### 2 調査の対象

令和6年4月1日に在職する職員で、職員の給与に関する条例（昭和27年埼玉県条例第19号）、学校職員の給与に関する条例（昭和31年埼玉県条例第33号）、一般職の任期付研究員の採用等に関する条例（平成13年埼玉県条例第5号）及び一般職の任期付職員の採用等に関する条例（平成14年埼玉県条例第68号）に定める給料表の適用を受ける者を対象とした。技能職員、地方公営企業法の適用を受ける職員及び臨時職員は含まれていない。

なお、対象者が少数の職については具体的な数値の記載を省略した。

#### 3 調査の内容

令和6年4月分の給料、諸手当の支給状況、年齢、学歴、経験年数等について調査した。

#### 4 調査の実施

この調査は、電子計算システムに入力されている職員の給与情報により行った。

(参考) 各給料表が適用される職員の範囲

- ・行政職給料表：他の給料表の適用を受けない全ての職員
- ・公安職給料表：警察官
- ・研究職給料表：試験場、研究所等に勤務し、試験研究又は調査研究の業務に従事する職員
- ・医療職給料表(1)：病院、診療所、保健所等に勤務する医師及び歯科医師
- ・医療職給料表(2)：病院、診療所、保健所等に勤務する薬剤師、獣医師、栄養士等
- ・医療職給料表(3)：病院、診療所、保健所等に勤務する保健師、看護師、准看護師等
- ・教育職給料表(1)：県立の高等学校等に勤務する教育職員
- ・教育職給料表(2)：市町村立の小学校及び中学校等に勤務する教育職員
- ・学校栄養職給料表：市町村立の小学校及び中学校等に勤務する学校栄養職員
- ・事務職給料表：市町村立の小学校及び中学校等に勤務する事務職員
- ・特定任期付職員給料表：一般職の任期付職員の採用等に関する条例第2条第1項の規定により任期を定めて採用された職員

第1表 給料表別人員及び学歴別・性別人員構成比

給料表	人員	学歴別人員構成比				性別人員構成比	
		大学卒	短大卒	高校卒	中学卒	男性	女性
	人	%	%	%	%	%	%
行政職給料表	8,531	81.2	6.3	12.5	0.0	61.7	38.3
公安職給料表	11,663	44.1	5.8	50.1	—	87.5	12.5
研究職給料表	306	96.4	1.6	2.0	—	76.1	23.9
医療職給料表(1)	48	100.0	—	—	—	68.7	31.3
医療職給料表(2)	340	90.3	9.4	0.3	—	31.5	68.5
医療職給料表(3)	246	57.7	41.9	0.4	—	11.8	88.2
教育職給料表(1)	10,009	96.1	2.4	1.5	—	55.3	44.7
教育職給料表(2)	22,784	95.1	4.9	0.0	—	44.6	55.4
学校栄養職給料表	45	35.6	64.4	—	—	4.4	95.6
事務職給料表	982	54.9	13.5	31.6	—	45.1	54.9
特定任期付職員給料表	1						
全給料表	54,955	81.4	5.2	13.4	0.0	58.3	41.7

(注) 1 暫定再任用職員及び定年前再任用短時間勤務職員は含まれていない(以下第8表までにおいて同じ。)  
 2 定年が段階的に引き上げられることに伴い、職員の給与に関する条例附則第13項により給料月額が決定される職員及び学校職員の給与に関する条例附則第8項により給料月額が決定される学校職員は含まれていない(以下第8表までにおいて同じ。)

第2表 民間給与との比較を行う職員の平均給与月額等

区分 給与種目	令和6年4月	令和5年4月
給料	328,083	326,669
扶養手当	6,724	6,901
地域手当	28,822	28,730
住居手当	6,619	6,484
管理職手当	8,859	8,929
その他の手当	4	7
平均給与月額	379,111	377,720

職員数	8,288 人	8,338 人
平均年齢	41.6 歳	41.8 歳
平均経験年数	19.1 年	19.4 年

- (注) 1 行政職給料表適用職員のうち、新規卒者等を除いて集計した。  
 2 給料には、給料の調整額を含み、その他の手当は、単身赴任手当である。

第3表 給料表別平均給与月額等

給料表	職員数	平均年齢	平均経験年数	給料	扶養手当	地域手当	住居手当	管理職手当	その他の手当	平均給与月額
	人	歳	年	円	円	円	円	円	円	円
行政職	8,531	41.0	18.6	324,576	6,537	28,486	6,511	8,606	4	374,720
公安職	11,663	38.4	17.5	343,259	11,854	29,860	5,002	1,790	85	391,850
研究職	306	42.6	19.4	365,059	9,397	32,230	7,300	9,913	0	423,899
医療職(1)	48	43.8	19.0	452,775	6,083	78,646	9,452	32,679	249,196	828,831
医療職(2)	340	40.0	16.5	330,069	5,403	28,426	6,380	3,942	0	374,220
医療職(3)	246	40.9	17.6	333,929	3,911	28,439	5,691	2,214	0	374,184
教育職(1)	10,009	40.1	17.5	370,128	6,672	31,698	7,424	2,341	7,335	425,598
教育職(2)	22,784	38.2	15.6	355,747	6,142	30,680	6,752	5,560	5,115	409,996
学校栄養職	45	44.3	23.1	358,353	2,622	30,005	4,878	0	0	395,858
事務職	982	38.2	16.6	310,062	5,434	26,278	7,181	0	0	348,955
特定任期付職員	1									
全給料表	54,955	39.1	16.9	349,950	7,500	30,299	6,470	4,565	3,693	402,477

- (注) 1 給料には、給料の調整額、教職調整額等を含む。  
 2 その他の手当は、単身赴任手当及び初任給調整手当等である。  
 3 特定任期付職員給料表の欄における斜線は、当該手当の支給制度がないことを示す。

第4表 給料表別・級別・号給別人員分布及び平均給料月額

その1 行政職給料表（他の給料表の適用を受けない全ての職員に適用）

号給	1級	2級	3級	4級	5級	6級	7級	8級	9級	10級
1	人	人	人	人	人	人	人	人	人	人
2										3
3										3
4										3
5										2
6										1
7										
8										
9	15	1					1			
10										
11		229							1	
12		8					1			
13	15	27	1						4	
14	1	8								
15	3	183	1						8	1
16		11		2					2	
17	15	31	13	2			1	1		
18		14	4	5						
19	3	153	137	5						
20		14	17	2				1		
21	18	55	52	12						
22		14	22	14				1		
23	5	48	111	12						
24	1	23	95	7				1		
25	17	165	38	6				3		
26		14	37	9				3		
27	9	38	57	13				6		
28	2	24	56	8				10		
29	223	186	76	12			3	15		
30	6	21	29	14			3	8		
31	11	42	88	23	2		30	12		
32	15	21	56	10	1		16	2		
33	216	18	82	22	1		6	2		
34	3	15	48	10			41	6		
35	16	12	50	20			13	1		
36	10	9	49	11	4		11			
37	223	10	47	18	1		27	2		
38	10	9	40	24	2		14			
39	30	6	50	19	4		8			
40	8	5	36	14	3		25			
41	10	4	46	26	2		8			
42	2	4	28	14	5		6	1		
43	3	11	38	24	5		23			
44	5	4	31	15	4		7			
45	6	2	21	18	3		4			
46	6	1	16	15	3		12			
47	6	2	27	14	7	1	4			
48	3	7	13	11	4	2	3			
49	2		31	18	11	1	12			
50	2	1	21	12	9	10	1			
51	2	1	29	17	6	56	2			
52			15	17	9	34	6			

号給	1級	2級	3級	4級	5級	6級	7級	8級	9級	10級
53	7	2	25	17	8	53	2			
54	2		14	12	8	41	4			
55	2	2	19	20	9	55	2			
56	1		9	9	10	27	2			
57		1	15	11	18	16	4			
58	1		9	16	8	22				
59	3	1	15	20	11	39	2			
60	1	2	4	19	16	37	3			
61		2	9	12	16	24	43			
62			10	8	9	14				
63	2	4	9	14	9	41				
64	1	1	8	11	12	29				
65		1	8	16	22	13				
66	1	1	7	16	15	20				
67	3		10	12	5	20				
68	1	1	10	12	9	21				
69	1		11	6	11	16				
70			8	14	3	4				
71			11	13	12	18				
72	1		5	6	11	8				
73		2	12	5	12	5				
74			7	15	18	10				
75		1	5	13	62	5				
76			8	7	23	9				
77	2		12	7	21	4				
78	1		3	13	19	5				
79			8	18	41	2				
80			4	13	20	4				
81	1		7	16	19	6				
82	2		4	9	13	3				
83	1		13	24	26	2				
84	1		7	14	13	1				
85	3		7	31	15	63				
86			9	20	10					
87	1		10	45	8					
88			5	34	12					
89			7	39	8					
90	1		6	40	6					
91	1		8	33	7					
92	1		5	40	8					
93	8		9	878	73					
94			12							
95			14							
96			8							
97			8							
98			4							
99			6							
100			7							
101			7							
102			1							
103		1	4							
104			1							
105			6							
106			1							
107			2							
108			2							



級 号給	1級	2級	3級	4級	5級	6級	7級	8級	9級	10級
109	人	人	人	人	人	人	人	人	人	人
110			2							
111			2							
112			2							
113			5							
114										
115										
116										
117										
118										
119										
120										
121										
122										
123										
124										
125										
人員計	人 972	人 1,473	人 2,075	人 2,073	人 742	人 741	人 350	人 75	人 15	人 15
平均 給料月額	円 211,403	円 243,339	円 300,127	円 373,840	円 392,437	円 411,623	円 442,253	円 467,750	円 506,520	円 539,727
人員総計	人 8,531	平均 給料月額 円 323,927								

(注) 各級内の太実線は、当該級の最高号給の位置を示し、当該人員0の号給は空欄とした(以下第4表の各表において同じ。)

その2 公安職給料表(警察官に適用)

級 号給	1級	2級	3級	4級	5級	6級	7級	8級	9級
1	人	人	人	人	人	人	人	人	人
2									
3									
4									
5				1					
6									
7									
8									
9									
10									
11									
12									
13	59		2						
14	10								
15	75	4		1					
16	20	8							
17	86	245	1						
18	7	3							
19	30	30	51						
20	43	29							
21	49	239	25						
22	4	7	6					1	
23	15	42	126	2					
24	6	31	4						
25	11	196	52	2	3				
26	2	11	16						
27	8	45	176		6				
28	4	17	5					1	
29	7	173	72	56	8				
30	1	13	27	5	3				
31	1	40	151	52	10	1			1
32	5	13	13	6	3				8
33	5	37	117	80	12				5
34		13	25	16	8				5
35	4	23	113	44	12	2			9
36	3	4	18	15	9				5
37	1	16	97	72	29	1			1
38	2	16	29	17	6				3
39	4	11	126	59	14	3	2		
40		8	22	29	6	1			1
41		9	128	94	24	2	1		2
42		8	25	25	4	3	1		
43	1	8	127	65	29	6	3		
44		6	34	26	13	1		3	2
45	1	4	63	100	37	4		6	8
46		4	15	32	12	4	1	5	
47	1	4	72	76	34	4	2	14	
48	1	4	20	26	18	2		2	
49	1	8	57	42	91	6	1	9	
50		1	21	28	23	1		3	
51		2	47	84	45	3	3	8	
52	1	1	21	32	12	5	1	6	
53	1	6	33	96	41	8	15	6	
54		1	18	33	28	2	11	8	
55		2	63	86	56	5	33	6	
56		2	17	29	22	4	13	2	

給 号	級	1級	2級	3級	4級	5級	6級	7級	8級	9級
		人	人	人	人	人	人	人	人	人
57			4	28	132	39	8	23	10	
58	1		3	16	56	27		17	7	
59			2	37	120	49	9	16	4	
60				10	39	30	6	13	2	
61				17	105	55	10	22	40	
62				11	57	34	5	9		
63				22	108	44	10	22		
64				10	44	25	3	19		
65				24	102	55	3	12		
66				11	29	32	2	9		
67				32	102	38	6	5		
68				4	41	26	11	14		
69		1		20	98	64	8	13		
70				11	46	18	6	5		
71				25	77	31	3	10		
72				11	49	28	9	5		
73				7	84	64	5	9		
74				2	35	38	9	8		
75				4	78	39	8	16		
76				2	34	36	7	7		
77				2	62	49	1	4		
78					39	22	18	8		
79					60	31	12	13		
80				1	53	23	5	2		
81				3	66	40	11	9		
82				1	38	27	9	7		
83				1	72	40	118	5		
84					45	25	10	4		
85					54	35	18	53		
86					43	21	4			
87			2		52	23	11			
88					28	22	9			
89					56	24	7			
90					36	16	8			
91					41	19	11			
92				1	15	18	2			
93					26	201	17			
94					30					
95					38					
96					22					
97					29					
98					19					
99					25					
100					22					
101					25					
102					16					
103					20					
104					13					
105					14					
106					19					
107					20					
108					11					
109					29					
110					11					
111			1		24					
112					9					

給 号	級	1級	2級	3級	4級	5級	6級	7級	8級	9級
		人	人	人	人	人	人	人	人	人
113						11				
114						8				
115						32				
116						17				
117						17				
118						9				
119						31				
120						9				
121						17				
122						12				
123						25				
124						16				
125						194				
126										
127										
128										
129										
130										
131										
132										
133										
134										
135										
136										
137										
138										
139										
140										
141										
142										
143										
144										
145										
人員計		人	人	人	人	人	人	人	人	人
		470	1,354	2,351	4,396	1,977	467	447	144	57
平均		円	円	円	円	円	円	円	円	円
給料月額		224,325	250,727	284,755	361,806	408,176	426,647	443,617	460,669	481,050
人員総計		人	平均	円						
		11,663	給料月額	343,234						

その3 研究職給料表（試験場、研究所等に勤務し、試験研究又は調査研究の業務に従事する職員に適用）

級 号給	1級	2級	3級	4級	5級	級 号給	1級	2級	3級	4級	5級
	人	人	人	人	人		人	人	人	人	人
1						65			1	3	
2						66					
3						67					
4						68					
5		2				69			2		
6						70					
7						71			2		
8						72					
9		3				73			1		
10						74			1		
11		1	4			75			3	1	
12						76					
13		8	2			77			4	1	
14						78			3		
15			1			79			4		
16			1			80			3		
17		5	6			81			1		
18						82					
19		1	4			83					
20		1	2			84					
21		4	3			85			2		
22						86			4		
23		1	1			87			3		
24		1	2			88					
25		5	3			89			47		
26		1	2			90					
27		2	2		1	91					
28						92					
29		8	2			93					
30			1			94					
31		3	2			95					
32			1		1	96					
33		4	1			97					
34		1	1			98					
35		9	1			99					
36			1			100					
37		5				101					
38		1	1			102					
39						103					
40			2			104					
41		1	4			105					
42			2			106					
43			2			107					
44		1				108					
45			1			109					
46			2			110					
47			2			111				9	
48			1		3	112					
49			2			113					
50						114					
51			2		7	115					
52					1	116					
53		1			1	117					
54			2		1	118					
55			4		12	119				2	
56		1				120					
57			3			121					
58			1		2						
59		1	2		11						
60			1		1						
61					5						
62					1						
63					1						
64					3						
人員計	人	人	人	人	人	人員計	人	人	人	人	人
平均	円	円	円	円	円	平均	円	円	円	円	円
給料月額	0	270,482	379,154	431,914	471,239	給料月額	0	270,482	379,154	431,914	471,239
人員総計	人	平均	円			人員総計	人	平均	円		
	306	給料月額	365,059				306	給料月額	365,059		

その4 医療職給料表(1)（病院、診療所、保健所等に勤務する医師及び歯科医師に適用）

級 号給	1級	2級	3級	4級	級 号給	1級	2級	3級	4級
	人	人	人	人		人	人	人	人
1					57				1
2					58				
3					59				
4					60				1
5					61			1	
6					62				
7					63				
8					64				
9		2			65				1
10					66				
11					67				
12					68				
13		2			69				
14					70				
15					71				1
16					72			1	
17		1			73			1	1
18					74				
19					75				
20					76				1
21		2			77				1
22					78				
23					79			1	
24					80				1
25		3	1		81				
26					82				
27					83				
28					84				1
29			1		85				
30					86				
31					87				
32		1	1		88				
33					89				2
34					90				
35		1	1		91				
36			1		92				
37		1			93				
38					94				
39		1	1		95				
40			1		96			1	
41					97			3	
42					98				
43		1	1		99				
44					100				
45			1		101				
46					102				
47					103				
48					104				
49					105				
50					106				
51					107				
52					108				
53					109				
54					110				
55					111				
56					112				
57					113				
58					114				
59					115				
60					116				
61					117				
62					118				
63					119				
64					120				
65					121				
人員計	人	人	人	人	人員計	人	人	人	人
平均	円	円	円	円	平均	円	円	円	円
給料月額	336,253	453,626	529,680	561,425	給料月額	336,253	453,626	529,680	561,425
人員総計	人	平均	円		人員総計	人	平均	円	
	48	給料月額	441,775			48	給料月額	441,775	

その5 医療職給料表(2) (病院、診療所、保健所等に勤務する薬剤師、獣医師、栄養士等に適用)

号給	1級	2級	3級	4級	5級	6級	7級	8級
1	人							
2		人						
3			1					
4								
5		8						
6								
7			10					
8								
9		7						
10			1					
11		1	6					
12								1
13		3						
14			1					
15			8	2				
16				1				
17		2	2	9				
18			1					
19			6					
20			1	1				
21	1	1	1	3				
22		1			1			
23			7	4				
24		1		1				
25			2	3				
26			2	4				
27			2	4				
28		1	1	2			2	
29		1		6			1	
30			1	5				
31			1	4			3	
32				2				
33			1	2	1			
34				1				
35		1		6	1			
36				4				
37				4				
38				1				
39				6	2			
40				3				
41				6	2			
42				2	1			
43		1		3		1		
44				4	2	3		
45		1		3		1		
46				3	2			
47		1				1		
48			1	5	1	1		
49				3				
50				1	1			
51					1	1		
52				5		2		
53				1	2			
54				1		1		
55				3		1		
56				2	2	4		
57		1		1	1	1		
58				1	1	1		
59				1	1			
60					4	3		

号給	1級	2級	3級	4級	5級	6級	7級	8級
61				人	人	人		
62				1	1	2		
63				2	1	1		
64					1	1		
65					2	2		
66					1	12		
67				1				
68					1			
69					1			
70				1	2			
71				1	1			
72				1	1			
73					2			
74								
75								
76								
77					1			
78								
79								
80					2			
81								
82					1			
83					4			
84								
85		1			25			
86		1						
87								
88								
89								
90								
91								
92								
93								
94								
95								
96								
97								
98								
99								
100								
101								
102								
103								
104								
105								
106								
107								
108								
109								
110								
111								
112								
113								
人員計	人	人	人	人	人	人	人	人
	1	33	56	129	75	39	6	1
平均	円	円	円	円	円	円	円	円
給料月額	201,923	231,911	258,927	310,307	383,690	411,349	436,315	473,320
人員総計	人	平均	円					
	340	給料月額	324,397					

その6 医療職給料表(3) (病院、診療所、保健所等に勤務する保健師、看護師、准看護師等に適用)

号給	1級	2級	3級	4級	5級	6級	7級
級	人	人	人	人	人	人	人
1							
2							
3			13				
4			1				
5							
6							
7			8				
8							
9		1	3				
10			1				
11			5				
12			1				
13			3				
14							
15		6	4				
16			1				
17		1	3				
18			3				
19		7					
20							
21			3				
22		1					
23		1					
24							
25			3				
26							
27			3				
28							
29			1	1			
30							
31			6	1	1		
32					1		
33		1		1	1		
34		1	2		1		
35		1		2			
36			1		1		
37			2	2			
38							
39			4	4			
40			2	1			
41				2			
42			1				
43				3			
44			1	1		4	
45			2	3		4	
46			2	2		1	
47						2	
48				2		2	
49				2			
50			1				
51				1		1	
52					2		
53							
54							
55			1	1			
56			1	2			
57				2	1		
58							
59			3				
60		1					

号給	1級	2級	3級	4級	5級	6級	7級
級	人	人	人	人	人	人	人
61				1			
62			1		2		
63				2			
64							
65							
66							
67			2	1	1		
68					1		
69							
70				1	2		
71			1				
72							
73			1	3			
74			1		1		
75			1				
76							
77					1		
78				1			
79					2		
80							
81				2	1		
82			1	1	1		
83			2	2			
84							
85					1		
86			1		1		
87					2		
88					2		
89							
90							
91			1		3		
92				1			
93					30		
94			1				
95			1				
96				1			
97				1			
98				1			
99							
100							
101				1			
102							
103							
104							
105							
106				1			
107							
108							
109							
110							
111							
112							
113							
114							
115							
116							
117							
118							
119							
120							

級 号給	1級	2級	3級	4級	5級	6級	7級
	人	人	人	人	人	人	人
121							
122							
123							
124							
125							
126							
127							
128							
129							
130							
131							
132							
133							
134							
135							
136							
137							
138							
139							
140							
141							
142							
143							
144							
145							
146							
147							
148							
149							
150							
151							
152							
153							
154							
155							
156							
157							
158							
159							
160							
161							
162							
163							
164							
165							
166							
167							
168							
169							
人員計	人 0	人 21	人 99	人 53	人 59	人 14	人 0
平均 給料月額	円 0	円 244,225	円 286,980	円 339,653	円 391,806	円 420,467	円 0
人員総計	人 246	平均 給料月額	円 327,416				

その7 教育職給料表(1) (県立の高等学校等に勤務する教育職員に適用)

級 号給	1級	2級	特2級	3級	4級	級 号給	1級	2級	特2級	3級	4級
	人	人	人	人	人		人	人	人	人	人
1						57	1	76			3
2						58	6	67	1		1
3						59	2	198	3		6
4						60		51	2		4
5		144				61	1	69			5
6						62		69	3		4
7		5				63		198	2		4
8		1				64	3	45	1		3
9		180				65	2	68	4		7
10		1				66	2	61			5
11		11				67	6	155	4		5
12		12				68	1	57	2		3
13	1	194				69	1	63			6
14		3				70	2	54	2		6
15		12				71	2	140	1		4
16		14				72	2	81	1		9
17		104				73		42			10
18		3				74	3	57	2		4
19		97				75	1	105			12
20		22				76	2	74			4
21	1	87				77		55			5
22	1	16				78	1	51	3		2
23		119				79	6	85	3		5
24		24				80	1	78	1		4
25		104				81	2	55	4		4
26		21				82	1	56			4
27		165				83	3	65	1		11
28	1	16				84	1	72	1		3
29	2	82				85	5	60	3		5
30		28				86	1	30	2		5
31		212				87	6	65			6
32	1	26			1	88		66	2		1
33		65				89	5	47	2		3
34	1	37				90	5	28	1		6
35	1	225			1	91	3	59	1		2
36		21			3	92	3	35			1
37	1	69	1		1	93	2	57	2		3
38		42				94		51			2
39		265	4			95	2	54			4
40		31			3	96	3	41			1
41	3	60	1		1	97	2	49			2
42		47			1	98	3	45	2		2
43	2	198				99		67	1		1
44		30	1		3	100	1	38	1		2
45		46	1		2	101	1	25			2
46	1	28	1		2	102	3	38			
47		79	4		2	103	2	33			
48		37	2		3	104	4	50			
49	2	54	1		1	105	4	57			
50	2	54	2		3	106	1	45			
51		192	3		5	107	5	41			
52	2	43	1		2	108	2	54			
53		61	5		3	109	3	62			
54	1	64	3		2	110		43			
55	3	202	8		2	111	7	40			
56	1	45	1		5	112	1	44			

級 号給	1級	2級	特2級	3級	4級
113	人 3	人 52	人	人	人
114	1	36			
115		21			
116	1	35			
117	4	45			
118	2	37			
119	1	27			
120	1	27			
121	6	40			
122	3	35			
123		37			
124	2	40			
125	2	45			
126	2	37			
127		26			
128	2	33			
129	3	44			
130		39			
131	1	47			
132	2	36			
133		51			
134	1	50			
135	1	68			
136		59			
137		76			
138	1	86			
139		98			
140	1	161			
141		143			
142		162			
143	1	127			
144	1	92			
145	1	59			
146		48			
147		22			
148		12			
149	1	23			
150					
151	1				
152					
153	2				
人員計	人 200	人 9,345	人 97	人 237	人 130
平均	円	円	円	円	円
給料月額	297,942	348,877	399,936	450,204	483,481
人員総計	人 10,009	平均 給料月額	円 352,501		

その8 教育職給料表(2) (市町村立の小学校及び中学校等に勤務する教育職員に適用)

級 号給	1級	2級	特2級	3級	4級	級 号給	1級	2級	特2級	3級	4級
1	人	人	人	人	人	57	人	53	人	14	人
2						58		50		10	7
3						59		153		10	10
4						60		64		20	13
5						61		125		13	13
6						62		147		12	19
7						63		552		14	23
8						64		75		5	17
9						65		136		13	18
10					1	66		138		6	22
11		1				67		527		12	9
12						68		80		9	17
13		1				69		122		4	15
14					1	70		135		9	15
15		5				71		552		4	25
16						72		79		9	31
17		528				73		161		7	26
18						74		143		17	22
19		5			1	75		443		7	22
20		9			4	76		140		3	26
21		600			11	77		143		5	27
22		3			11	78		139		10	26
23		20			24	79		352		8	35
24		18			33	80		207		16	27
25		615			62	81		119		11	24
26		5			52	82		150		9	27
27		24			41	83		250		8	31
28		35			31	84		193		8	25
29		281			51	85		117		7	36
30		13			44	86		138		9	20
31		402			49	87		182		10	21
32		29			41	88		214		10	22
33		224	3		43	89		127		5	24
34		25	2		45	90		121		4	21
35		496	1		35	91		146		4	17
36		35			25	92		168		8	15
37		166	2		48	93		152		3	28
38		27	3		42	94		97		5	19
39		563	17		26	95		119		2	17
40		40	1		14	96		121		3	20
41		143	3	1	33	97		149		3	17
42		44	6		24	98		105			12
43		586	24	1	19	99		92		5	16
44		43	5		21	100		112		2	10
45		152	5	2	21	101		117		3	22
46		73	8	2	17	102		84		1	14
47		672	20	2	13	103		109			14
48		55	8	3	10	104		87			15
49		124	6	3	9	105		106		1	12
50		90	14	2	10	106		81			7
51		630	12	6	8	107		120			13
52		45	30	6	7	108		99			6
53		121	14	8	12	109		85			7
54		114	11	11		110		84			5
55		577	16	5		111		102			3
56		40	16	16		112		81			4

級 号給	1級	2級	特2級	3級	4級
113	人	人	人	人	人
114		65		2	
115		70			
116		89			
117		84			
118		102		1	
119		97			
120		81			
121		97			
122		110			
123		81			
124		75			
125		84			
126		71			
127		63			
128		59			
129		50			
130		70			
131		55			
132		73			
133		49			
134		55			
135		58			
136		49			
137		59			
138		52			
139		58			
140		41			
141		47			
142		55			
143		69			
144		64			
145		69			
146		68			
147		68			
148		106			
149		128			
150		119			
151		141			
152		143			
153		157			
154		159			
155		121			
156		123			
157		64			
158		69			
159		39			
160		11			
161		33			
人員計	人 0	人 20,172	人 585	人 1,088	人 939
平均 給料月額	円 0	円 331,328	円 390,007	円 423,219	円 454,588
人員総計	人 22,784	平均 給料月額	円 342,302		

その9 学校栄養職給料表（市町村立の小学校及び中学校等に勤務する学校栄養職員に適用）

級 号給	1級	2級	3級	4級	5級
1	人	人	人	人	人
2					
3					
4					
5					
6					
7					
8					
9					
10					
11					
12					
13					
14					
15					
16					
17					
18					
19					
20				1	
21					
22					
23					
24					
25					
26					
27					
28					
29					
30					
31					
32					
33					
34					
35				1	
36				1	
37					
38					
39				1	
40				1	2
41					1
42					1
43					
44					
45			1	1	
46					2
47				2	
48				1	
49					
50					
51				2	1
52				2	1
53				2	
54					
55				1	
56					
57				2	
58					
59					1
60					
61					人 1
62					
63					
64					人 1
65					
66					
67					
68					
69					
70					
71					
72					
73					
74					
75					
76					
77					
78					
79					
80					
81					人 1
82					人 3
83					人 2
84					
85					人 9
86					
87					
88					
89					
90					
91					
92					
93					
94					
95					
96					
97					
98					
99					
100					
101					
102					
103					
104					
105					
106					
107					
108					
109					
110					
111					
112					
113					
人員計	人 0	人 0	人 1	人 18	人 26
平均 給料月額	円 0	円 0	円 293,133	円 324,197	円 384,508
人員総計	人 45	平均 給料月額	円 358,353		



その10 事務職給料表（市町村立の小学校及び中学校等に勤務する事務職員に適用）

号給	1級	2級	3級	4級	5級	6級
級	人	人	人	人	人	人
1						
2						
3						
4						
5						
6						
7						
8						
9	4					
10						
11		8				
12		1				
13	2	14				
14				1		
15		12	1	1		
16		3		1		
17	5	13	3			
18		4	1	4		
19	3	6	20	4		
20		2	1	4		
21	13	12	5	3		
22		3	2	2		
23		5	14	5		
24		3	1	7		
25	9	20	10	5		
26		1	3	3		
27	4	14	5	4		
28		2	3	8		
29	14	23	6	4		
30		6	2	7		
31	10	5	22	6		
32	1	1	6	7		
33	13		3	6		
34		1	1	5		
35	7	2	15	6		
36		3	4	7		
37	13	1	4	6		
38	3		3	2		
39	14		14	7		
40	1		8	5	1	
41	1		3	4	1	
42			2	4	1	
43	1		4	5		
44	1		11	3	1	
45		1	5	9	2	
46			5	10	4	
47	2		4	4	1	
48	1		4	4	1	
49	2		1	4	1	
50			3	3	1	1
51	1	1		3	1	2
52				2	1	11
53				8	1	10
54				4	2	23
55	2		2	4		24
56				1	4	1

号給	1級	2級	3級	4級	5級	6級
級	人	人	人	人	人	人
57	2				1	
58	1				7	
59			1		5	2
60			2		2	1
61	1		1		5	
62			1		3	
63	1					3
64					4	1
65			2		1	2
66					3	
67			1			
68			1			4
69			1		2	3
70					2	2
71					4	1
72					2	2
73					1	1
74					1	3
75						2
76	1				2	4
77					1	5
78						2
79					1	1
80						1
81					2	4
82	1				4	12
83					2	2
84					1	4
85					1	2
86						9
87						1
88					1	1
89					3	2
90					5	3
91						3
92					1	6
93					12	13
94						
95						
96						
97						
98						
99						
100						
101						
102						
103						
104						
105						
106						
107						
108						
109						
110						
111						
112						

給 号	級	1 級	2 級	3 級	4 級	5 級	6 級
		人	人	人	人	人	人
113							
114							
115							
116							
117							
118							
119							
120							
121							
122							
123							
124							
125							
人員計		人 134	人 168	人 211	人 272	人 125	人 72
平均 給料月額		円 208,758	円 243,954	円 292,175	円 350,086	円 393,547	円 409,135
人員総計		人 982	平均 給料月額	円 310,062			

第5表 扶養手当の支給状況

区 分		計
受 給 者		20,057 人
扶養親族の種類	配 偶 者	8,485 人
	子	31,824
	うち特定期間にある子	6,827
	父 母 等	742
手当受給者1人当たり平均扶養親族数		2.0 人
手当受給者1人当たり平均手当月額		20,549 円

(注) 現行の支給月額、配偶者は6,500円(行政職給料表8級及びこれに相当する職務の級は3,500円)、子は1人につき10,000円、父母等は1人につき6,500円(行政職給料表8級及びこれに相当する職務の級は3,500円)である。ただし、行政職給料表9級以上及びこれに相当する職務の級は、子を除き、支給しない。なお、「特定期間にある子」とは、扶養親族としての子のうち満16歳の年度初めから満22歳の年度末までの子を示し、当該子1人につき5,000円が加算される。

第6表 住居手当の支給状況

区 分		計
受 給 者		13,213 人
	手当月額28,000円未満の受給者	3,883
	手当月額28,000円の受給者	9,330
手当受給者1人当たり平均手当月額		26,909 円

(注) 現行の最高支給限度額は、28,000円である。

第7表 管理職手当の支給状況

区分 部局等	一種	二種	三種	四種	五種	六種	七種	受給者計	手当受給者 1人当たり 平均手当月額
	知事部局等	部長	副部長	課長	副課長				
県立学校等		校長		教頭		事務部長	事務長		
警察本部		参事官 警察署長	課長 副署長	主席調査官	次席				
受給者	人 33	人 1,197	人 389	人 1,821	人 9	人 70	人 104	人 3,623	円 69,248

第8表 単身赴任手当の支給状況

区分	職員の住居と配偶者の住居との間の交通距離											受給者計	手当受給者 1人当たり 平均手当月額
	km 100 未満	km 100 ～ 300	km 300 ～ 500	km 500 ～ 700	km 700 ～ 900	km 900 ～ 1,100	km 1,100 ～ 1,300	km 1,300 ～ 1,500	km 1,500 ～ 2,000	km 2,000 ～ 2,500	km 2,500 以上		
受給者	人 35	人 1	人 -	人 -	人 -	人 -	人 -	人 -	人 -	人 -	人 -	人 36	円 30,222

(注) 「100～300」は、「100km以上300km未満」を意味する(他の交通距離において同じ。)

第9表 暫定再任用職員の給料表別・級別人員

その1 フルタイム勤務職員

給料表	級	1	2	3	4	5	6	7	8	9	10
	計										
	人	人	人	人	人	人	人	人	人	人	人
行政職給料表	302		3	170	49	75	4			1	
公安職給料表	43				16	9	18				
研究職給料表	13			13							
医療職給料表(1)	0										
医療職給料表(2)	21			6	9		6				
医療職給料表(3)	2			1		1					
教育職給料表(1)	882		809		51	22					
教育職給料表(2)	934		892		1	41					
学校栄養職給料表	2				2						
事務職給料表	43			43							
給料表計	2,242										
61歳	680										
62歳	632										
63歳	505										
64歳	425										

- (注) 1 該当人員0の級は空欄とした(以下第10表までにおいて同じ。)  
 2 教育職給料表(1)及び教育職給料表(2)の級については、3級を特2級、4級を3級、5級を4級とそれぞれ読み替えるものとする(以下第10表までにおいて同じ。)

その2 短時間勤務職員

給料表	級		1	2	3	4	5	6	7	8	9	10
	計	人	人	人	人	人	人	人	人	人	人	人
行政職給料表	88	人	人	23人	65人	人	人	人	人	人	人	人
公安職給料表	0											
研究職給料表	2			2人								
医療職給料表(1)	0											
医療職給料表(2)	3				2人	1人						
医療職給料表(3)	2				2人							
教育職給料表(1)	293			293人								
教育職給料表(2)	247			247人								
学校栄養職給料表	0											
事務職給料表	1				1人							
給料表計	636											
61歳	136											
62歳	139											
63歳	182											
64歳	179											

第10表 定年前再任用短時間勤務職員の給料表別・級別人員

給料表	級 計	1	2	3	4	5	6	7	8	9	10
		人	人	人	人	人	人	人	人	人	人
行政職給料表	6		1	5							
公安職給料表	4				1	1	2				
研究職給料表	0										
医療職給料表(1)	0										
医療職給料表(2)	0										
医療職給料表(3)	0										
教育職給料表(1)	11		11								
教育職給料表(2)	19		19								
学校栄養職給料表	0										
事務職給料表	0										
給料表計	40										
60歳	40										

## 第2 民間の給与等

### 令和6年職種別民間給与実態調査の概要

職員の給与に関する報告の基礎となった令和6年職種別民間給与実態調査の概要は、次のとおりである。

#### 1 調査の目的及び時期

この調査は、職員の給与を検討するため、令和6年4月現在における民間給与の実態を調査したものである。

#### 2 調査の範囲

##### (1) 調査対象事業所（母集団事業所）

全産業の企業規模50人以上、かつ、事業所規模50人以上の県内の民間事業所2,266事業所

##### (2) 調査対象職種

76職種（行政職相当職種22職種 その他の職種54職種）

#### 3 調査対象の抽出

##### (1) 事業所の抽出

上記2の(1)に記載した事業所を組織、規模、産業によって27層に層化し、これらの層から474事業所を無作為に抽出し、調査を行った。

調査の完結した事業所は、第11表のとおりである。

##### (2) 従業員の抽出

初任給関係以外の調査職種については、これに該当する従業員が多数に上るときは、抽出した従業員について調査を行った。なお、臨時の従業員及び役員は全て除外した。



#### 4 集計

##### (1) 調査実人員

調査実人員は14,545人であり、うち行政職相当職種が13,292人（初任給関係351人、初任給関係以外12,941人）、その他の職種が1,253人である。

なお、初任給関係以外の調査職種該当者の推定数は122,722人であり、このうち、行政職相当職種は87,187人である。

##### (2) 総計及び平均の算出に際しては、母集団に復元して行った。

第 11 表 産業別・企業規模別調査事業所数

産 業	企 業 規 模			
	規 模 計	500 人以上	100 人以上 500 人未満	100 人未満
産 業 計	事業所 364	事業所 184	事業所 138	事業所 42
農 業 ， 林 業 、 漁 業	—	—	—	—
鉱 業 ， 採 石 業 ， 砂 利 採 取 業 、 建 設 業	21	11	8	2
製 造 業	176	76	76	24
電 気 ・ ガ ス ・ 熱 供 給 ・ 水 道 業 、 情 報 通 信 業 、 運 輸 業 ， 郵 便 業	72	35	26	11
卸 売 業 ， 小 売 業	24	16	7	1
金 融 業 ， 保 険 業 、 不 動 産 業 ， 物 品 賃 貸 業	12	10	2	—
教 育 ， 学 習 支 援 業 、 医 療 ， 福 祉 、 サ ー ビ ス 業	59	36	19	4

- (注) 1 上記調査事業所のほか、企業規模、事業所規模が調査対象となる規模を下回っていたため調査対象外であることが判明した事業所が6所、調査不能の事業所が104所あった。
- 2 調査対象事業所474所から企業規模、事業所規模が調査対象外であることが判明した事業所6所を除いた468所に占める調査完了事業所364所の割合（調査完了率）は、77.8%である。
- 3 「500人以上」とは、企業規模500人以上、かつ、事業所規模50人以上の事業所を、「100人以上500人未満」とは、企業規模100人以上500人未満、かつ、事業所規模50人以上の事業所を、「100人未満」とは、企業規模50人以上100人未満、かつ、事業所規模50人以上の事業所をいう（次表において同じ。）。
- 4 「サービス業」に含まれる産業は、日本標準産業大分類の「学術研究，専門・技術サービス業」、「宿泊業，飲食サービス業」、「生活関連サービス業，娯楽業」、「複合サービス事業」及び「サービス業（他に分類されないもの）」（宗教及び外国公務に分類されるものを除く。）である。

第 12 表 職種別・学歴別・企業規模別初任給

職 種	学 歴	企業規模計	500 人以上	100 人以上 500 人未満	100 人未満
新 卒 事 務 員	大 学 卒	231,731 円	234,458 円	224,542 円	224,000 円
	短 大 卒	210,346	213,268	202,100	—
	高 校 卒	193,733	198,303	189,344	189,000
新 卒 技 術 者	大 学 卒	228,574	234,958	223,006	228,500
	短 大 卒	207,846	205,000	213,854	201,200
	高 校 卒	192,320	192,174	190,214	198,850
新 卒 事 務 員 ・ 技 術 者 計	大 学 卒	230,810	234,555	223,853	226,571
	短 大 卒	209,293	211,756	208,684	201,200
	高 校 卒	192,993	194,468	189,617	193,925

(注) 金額は、きまって支給する給与から時間外手当、家族手当、通勤手当等特定の者にのみ支給される給与を除き、県職員の地域手当に相当する給与を含むものであり、採用のある事業所について平均したものである。

第13表 職種別にみた給与額等

その1 職員給与と民間給与との比較職種

職 種 名		調査実人員	平均年齢	令和6年4月分平均支給額			備 考	対 応 級
				きまって支給する給与(A)	うち 時間外手当(B)	(A-B)		
事 務 ・ 技 術 関 係 職 種	支店長 工場長	56	54.7	771,048	8,061	762,987	構成員50人以上の支店(社)又は 工場の長 (取締役兼任者を除く。)	企業規模500人以上 行政職9、10級 企業規模100人以上500人未満 行政職7、8級 企業規模100人未満 行政職6、7級
	部長	753	53.4	658,173	4,436	653,737	2課以上又は構成員20人以上の 部の長 職能資格等が上記部の長と同等 と認められる部の長及び部長級 専門職 (取締役兼任者を除く。)	同 上
	次長	289	52.1	581,083	7,803	573,280	前記部長に事故等のあるときの 職務代行者 職能資格等が上記部の次長と同 等と認められる部の次長及び部 次長級専門職 中間職(職能資格等が部長と課長 の間に位置付けられる者)	同 上

職 種 名		調査実人員	平均年齢	令和6年4月分平均支給額			備 考	対 応 級
				きまって支給する給与(A)	うち 時間外手当(B)	(A-B)		
事 務 ・ 技 術 関 係 職 種	課 長	1,438	49.3	554,032	11,189	542,843	2係以上又は構成員10人以上の課の長 職能資格等が上記課の長と同等と認められる課の長及び課長級専門職	企業規模500人以上 行政職7、8級 企業規模100人以上500人未満 行政職5、6級 企業規模100人未満 行政職5級
	課長代理	642	47.6	508,677	47,867	460,810	前記課長に事故等のあるときの職務代行者 課長に直属し部下に係長等の役職者を有する者 課長に直属し部下4人以上を有する者 職能資格等が上記課長代理と同等と認められる課長代理及び課長代理級専門職 中間職(職能資格等が課長と係長の間に位置付けられる者)	企業規模500人以上 行政職5、6級 企業規模100人以上500人未満 行政職4級 企業規模100人未満 行政職4級
	係 長	1,899	45.9	478,417	69,826	408,591	係の長及び係長級専門職	企業規模500人以上 行政職3、4級 企業規模100人以上500人未満 行政職3級 企業規模100人未満 行政職3級

職 種 名		調査実人員	平均年齢	令和6年4月分平均支給額			備 考	対 応 級
				きまって支給する給与(A)	うち 時間外手当(B)	(A-B)		
事 務 ・ 技 術 関 係 職 種	主 任	1,570	42.1	404,078	54,209	349,869	係長等のいる事業所における主任 係長等のいない事業所における主任のうち、課長代理以上に直属し、部下を有する者 係長等のいない事業所において、職能資格等が上記主任と同等と認められる主任 中間職(職能資格等が係長と係員の間に位置付けられる者)	企業規模500人以上 行政職2級 (一部は3、4級) 企業規模100人以上500人未満 行政職2級 (一部は3級) 企業規模100人未満 行政職2級 (一部は3級)
	係 員	6,294	37.6	355,387	43,667	311,720		

その2 その他の職種

職 種 名		調査実人員	平均年齢	令和6年4月分平均支給額			備 考
				きまって支給する給与(A)	うち時間外手当(B)	(A-B)	
		人	歳	円	円	円	
研 究 関 係 職 種	研 究 所 長	4	56.9	1,006,316	0	1,006,316	構成員50人以上の所の長(取締役兼任者を除く。)
	研究部(課)長	29	52.4	776,709	5,381	771,328	2室(係)以上又は構成員7人以上の部(課)の長
	研究室(係)長	32	48.5	637,870	1,778	636,092	構成員3人以上の室(係)の長
	主任研究員	54	40.8	475,481	57,158	418,323	下記研究員より上位の者(研究所長の職名を有する者、上記研究部(課)長及び研究室(係)長を除く。)
	研 究 員	90	30.8	408,592	43,322	365,270	
	研究補助員	-	-	-	-	-	

職 種 名	調査実人員	平均年齢	令和6年4月分平均支給額			備 考	
			きまって支給する給与(A)	うち時間外手当(B)	(A-B)		
	人	歳	円	円	円		
医 療 関 係 職 種	病 院 長	2	-	-	-	部下に医師又は歯科医師5人以上	
	副 院 長	3	65.1	1,327,027	80,508	1,246,519	上記病院長に事故等のあるときの職務代行者
	医 科 長	6	53.5	1,306,423	44,836	1,261,587	部下に医師又は歯科医師1人以上
	医 師	15	40.8	1,226,773	55,081	1,171,692	
	薬 局 長	6	52.9	543,892	28,882	515,010	部下に薬剤師2人以上
	薬 剤 師	50	34.0	345,332	36,908	308,424	

(注) 調査実人員が2人以下の職種の平均年齢、令和6年4月分平均支給月額については、数値の記載を省略した。



職 種 名	調査実人員	平均年齢	令和6年4月分平均支給額			備 考	
			きまって支給する給与(A)	うち時間外手当(B)	(A-B)		
	人	歳	円	円	円		
医 療 関 係 職 種	診療放射線技師	69	38.5	369,475	26,719	342,756	
	臨床検査技師	67	37.1	330,204	35,536	294,668	
	栄養士	37	37.3	282,389	14,502	267,887	
	理学療法士	79	35.5	332,897	26,175	306,722	
	作業療法士	35	36.7	323,088	31,266	291,822	
	総看護師長	3	59.8	525,664	0	525,664	部下に看護師長5人以上

職 種 名		調査実人員	平均年齢	令和6年4月分平均支給額			備 考
				きまって支給 する給与(A)	うち 時間外手当(B)	(A-B)	
		人	歳	円	円	円	
医 療 関 係 職 種	看護師長	79	44.8	439,502	63,993	375,509	部下に看護師又は准看護師5人以上
	看護師	192	35.0	358,168	44,043	314,125	
	准看護師	36	39.0	327,407	65,938	261,469	

第14表 初任給の改定状況

(単位：%)

学 歴	項 目	新規学卒者 の採用あり	初任給の改定状況			新規学卒者 の採用なし
			増 額	据置き	減 額	
			大 学 卒	26.4	(69.1)	
高 校 卒	12.2	(89.0)	(8.8)	(2.2)	87.8	

(注) 1 新規学卒者の採用の有無は、事業所で見えた場合の採用状況について集計したものである。  
 2 ( )内は、新規学卒者の採用がある事業所を100とした割合である。

第15表 給与改定の状況

(単位：%)

役職段階	項 目	ベースアップ 実 施	ベースアップ 中 止	ベースダウン	ベース改定 の慣行なし
		係 員	63.7	0.5	1.2
課 長 級	55.8	0.8	0.9	42.5	

(注) ベース改定の慣行の有無が不明及びベース改定の実施が未定の事業所を除く事業所数を100とした場合の割合である。

第16表 定期昇給の実施状況

(単位：%)

役職段階	項目	定期昇給 制度あり	定期昇給実施			定期昇給 中止	定期昇給 制度なし	
			増 額	減 額	変化なし			
係 員		92.0	91.1	37.3	5.7	48.1	0.9	8.0
課 長 級		86.0	85.1	32.9	5.8	46.4	0.9	14.0

(注) 定期昇給の有無が不明、定期昇給の実施が未定及びベース改定と定期昇給を分離することができない事業所を除く事業所数を100した場合の割合である。

第17表 家族手当の支給状況

支 給 の 有 無		事 業 所 割 合
家族手当制度がある		86.2 %
	配偶者に家族手当を支給する	64.1 %
	子に家族手当を支給する	86.2 %
家族手当制度がない		13.8 %
扶養家族の 構成別 支給月額	配 偶 者	11,985 円
	配偶者と子1人	18,758 円
	配偶者と子2人	25,088 円
	子 1 人	13,436 円
	子 2 人	25,560 円
	子 3 人	37,775 円

- (注) 1 家族手当制度の有無を回答した事業所を100とした割合である。  
 2 「配偶者」、「配偶者と子1人」、「配偶者と子2人」の支給月額は、配偶者に家族手当を支給し、その支給につき配偶者の収入による制限がある事業所について算出した。  
 3 「子1人」、「子2人」、「子3人」の支給月額は、配偶者に家族手当を支給せず、子に家族手当を支給する事業所について算出した。

第18表 特別給の支給状況

項 目		金 額 等
平均所定内給与月額	下半期 (A <sub>1</sub> )	384,651 円
	上半期 (A <sub>2</sub> )	391,341 円
特別給の支給額	下半期 (B <sub>1</sub> )	869,665 円
	上半期 (B <sub>2</sub> )	912,575 円
特別給の支給割合	下半期 $\left(\frac{B_1}{A_1}\right)$	2.26 月分
	上半期 $\left(\frac{B_2}{A_2}\right)$	2.33 月分
年 間 の 平 均		4.59 月分

(注) 下半期とは令和5年8月から令和6年1月まで、上半期とは同年2月から7月までの期間をいう。  
備考 県職員の場合、現行の年間支給月数は、平均で4.50月である。

第19表 冬季賞与の考課査定分の配分状況

(単位：%)

係 員		課 長 級		部長級 (非役員)	
一定率(額)分	考課査定分	一定率(額)分	考課査定分	一定率(額)分	考課査定分
54.5	45.5	48.3	51.7	46.6	53.4

第20表 在宅勤務の実施状況及び在宅勤務関連手当の支給状況

(単位：%)

在宅勤務を 実施している	在宅勤務関連手当		在宅勤務を 実施していない
	を支給する	を支給しない	
39.7	(46.6)	(53.4)	60.3

(注) ( )内は、在宅勤務を実施している事業所を100とした割合である。

### 第3 人事院勧告

#### 第21表 人事院による報告及び勧告の概要

## 令和6年 人事院勧告・報告の概要

### 人材確保に向けた抜本的施策と更なる改革の全体像

多様な人材が集まり、一人一人が高い志を持って職務を遂行できる魅力ある公務へ

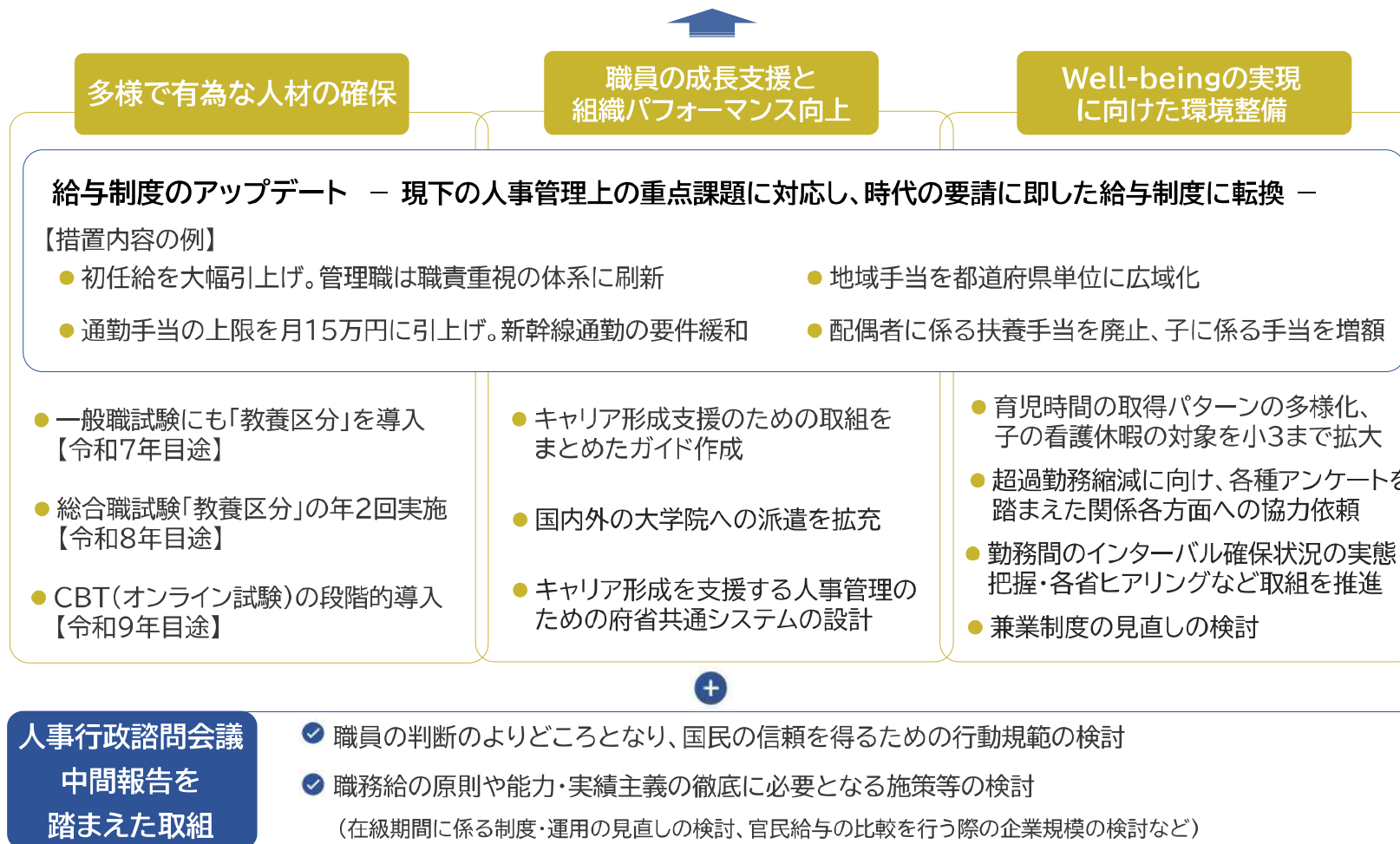



## ■ 本年の給与改定(勧告)

民間給与の状況を反映して、約30年ぶりとなる高水準のベースアップ

### 月例給

[ 本年4月分の民間給与を調査して官民比較 ] 【令和6年4月実施】

✓ 官民較差: 11,183円(2.76%)

- 採用市場での競争力向上のため、初任給を大幅に引上げ

給与制度のアップデートの先行実施

【総合職(大卒)】 230,000円(+14.6% [+29,300円]) 【一般職(大卒)】 220,000円(+12.1% [+23,800円])  
【一般職(高卒)】 188,000円(+12.8% [+21,400円])

- 若年層に特に重点を置きつつ、全ての職員を対象に全俸給表を引上げ改定

※ おおむね30歳台後半までの職員に重点を置いて改定  
行政職俸給表(一)の平均改定率は、1級[係員] 11.1%、2級[主任等] 7.6%、全体 3.0%

※ 官民較差はいわゆる「ペア」に相当。モデル試算した定期昇給分を加えると、月収で約4.4%の給与改善

### ボーナス

[ 直近1年間(昨年8月～本年7月)の民間の支給状況を調査して官民比較 ] 【令和6年4月実施】

✓ 年間 4.50 月分 → 4.60 月分 期末手当及び勤勉手当の支給月数をともに0.05月分引上げ

### 寒冷地手当

【手当額改定: 令和6年4月実施、支給地域改定: 令和7年4月実施】

✓ 民間の同種手当の支給額を踏まえ、月額を11.3%引上げ。新たな気象データに基づき、支給地域を改定

### 給与制度のアップデート(勧告) 【令和7年4月実施(初任給・若年層の水準引上げは、令和6年4月に先行実施)】

- 現下の人事管理上の重点課題に対応し、俸給及び地域手当・通勤手当・ボーナス等の諸手当にわたり包括的に給与制度を整備

<b>俸給</b>	初任給・若年層の水準を大幅引上げ 係長以上はより職責重視の体系とし、特に本府省課室長級は役割に見合う処遇に抜本的に見直し
<b>地域手当</b>	都道府県単位(中核的な市は個別指定)とし、級地を5段階に削減の上で最新民間賃金を反映(激変緩和を措置) 異動保障を3年間に延長
<b>通勤手当等</b>	支給限度額を月15万円に引上げ、この範囲内で特急料金も全額支給 新幹線通勤等の要件緩和
<b>扶養手当</b>	配偶者に係る手当を廃止、子に係る手当を増額
<b>ボーナス</b>	成績優秀者への勤勉手当の支給上限を引上げ(標準者の約3倍まで可能に) 任期付専門人材のボーナス拡充
<b>その他手当</b>	管理職員の平日深夜勤務に対する手当の対象時間帯拡大 再任用職員の手当拡大(住居手当、特地勤務手当、寒冷地手当等)

### 国家公務員の育児休業法の改正(意見の申出) 【民間労働法制の施行から遅れることなく実施】

- 民間労働法制の内容も踏まえ、子の年齢に応じた柔軟な働き方を実現するための措置を拡充
  - ・ 1年につき10日相当、1日の上限時間数なく育児時間を取得できるパターンを選択可能に
  - ・ 非常勤職員の育児時間について、対象となる子の範囲を小学校就学前の子に拡大

## 第4 標準生計費

### 標準生計費の算定方法（令和6年4月）

「家計調査」（総務省）等に基づき、令和6年4月の標準生計費を次の方法により費目別、世帯人員別に算定した。

#### 1 標準生計費の費目

標準生計費は、次の5つの費目に分類して算定している。各費目の内容は、それぞれ次に掲げる「家計調査」等の大分類項目に対応する。

食料費……………食料

住居関係費……………住居、光熱・水道、家具・家事用品

被服・履物費……………被服及び履物

雑費Ⅰ……………保健医療、交通・通信、教育、教養娯楽

雑費Ⅱ……………その他の消費支出（諸雑費、こづかい（使途不明）、交際費、仕送り金）

#### 2 費目別・世帯人員別標準生計費の算定

1人世帯については、令和6年4月における全国の1人世帯の標準生計費に、同年4月の全国とさいたま市の費目別平均支出金額（日数を $\frac{365}{12}$ 日に、世帯人員を4人に調整したもの）の比率を乗じて算定した。

2人～5人世帯については、「家計調査」における令和6年4月の費目別平均支出金額に、費目別、世帯人員別生計費換算乗数を乗じて算定した。

(参考1) 1人世帯の算定方法

$$1 \text{ 人世帯の標準生計費 (さいたま市)} = 1 \text{ 人世帯の標準生計費 (全国)} \times \frac{\text{費目別平均支出金額 (さいたま市)}}{\text{費目別平均支出金額 (全国)}}$$

1人世帯の標準生計費(全国)については、令和元年の「全国家計構造調査」(総務省)及び「全国単身世帯収支実態調査」(同省)を基礎として算定した令和3年4月の費目別標準生計費に、消費動向の変動分を加味して、令和6年4月の費目別標準生計費を算定したものである。

(参考2) 費目別、世帯人員別生計費換算乗数

令和5年1月～令和5年12月の「家計調査」の調査世帯(全国・勤労者世帯)のうち、有業人員が1人で夫婦のみ又は夫婦とその子で構成される世帯について、世帯人員別に並数階層の費目別支出金額を求め、これをそれぞれ4人世帯の費目別平均支出金額で除して費目別、世帯人員別生計費換算乗数を求めた。

第22表 費目別、世帯人員別標準生計費(令和6年4月)

さいたま市

費目	世帯人員				
	1 人	2 人	3 人	4 人	5 人
	円	円	円	円	円
食料費	37,460	47,620	61,880	76,150	90,420
住居関係費	65,910	73,860	68,090	62,320	56,540
被服・履物費	6,450	6,020	9,190	12,370	15,540
雑費 I	25,890	35,500	54,400	73,320	92,230
雑費 II	17,730	31,960	40,170	48,380	56,590
計	153,440	194,960	233,730	272,540	311,320

第5 労働経済指標

第23表 労働経済指標

項目 年度 年月	① しまつて支給する給与 (調査産業計)				② 所定内給与 (調査産業計)							③ 所定外給与 (調査産業計)		④ 総実労働時間数 (調査産業計)		⑤ 所定外労働時間数 (調査産業計)		⑥ 消費支出 (名目)								⑦ 消費者物価指数 (総合)		⑧ 国内企業 物価指数		
	埼玉県		全国		埼玉県			全国				埼玉県	全国	埼玉県	全国	二人以上の世帯				二人以上の世帯のうち勤労者世帯				さいたま市	全国	前年度比 前年同月比	前年度比 前年同月比	前年度比 前年同月比		
	金額	前年度比 前年同月比	金額	前年度比 前年同月比	金額	前年度比 前年同月比	パートタイム労働者比率	金額	前年度比 前年同月比	パートタイム労働者比率	金額	前年度比 前年同月比	金額	前年度比 前年同月比	さいたま市	全国	さいたま市	全国	金額	前年度比 前年同月比	金額	前年度比 前年同月比	金額	前年度比 前年同月比	金額	前年度比 前年同月比	さいたま市	全国	前年度比 前年同月比	前年度比 前年同月比
	千円	%	千円	%	千円	%	%	千円	%	%	千円	千円	時間	時間	時間	時間	千円	%	千円	%	千円	%	千円	%	千円	%	%	%	%	
令和4年度	260.1	1.5	304.5	2.1	239.4	1.0	—	279.6	1.9	—	20.6	24.8	135.8	143.5	11.1	12.2	323.4	0.6	293.7	4.5	342.7	△ 0.1	322.8	3.7	3.0	3.2	9.6			
令和5年度	270.8	4.1	309.5	1.6	249.4	4.2	—	284.7	1.8	—	21.3	24.7	136.8	143.4	10.6	12.0	357.1	10.4	294.1	0.2	382.7	11.7	319.2	△ 1.1	2.7	3.0	2.5			
令和5年1月	259.3	2.8	303.9	1.7	238.9	2.6	35.8	279.5	1.7	24.5	20.4	24.4	128.2	135.7	10.5	11.8	284.0	△ 17.6	301.6	4.8	287.9	△ 13.4	331.1	5.3	3.9	4.3	9.6			
2月	263.5	4.4	303.5	1.4	242.2	4.0	35.1	279.1	1.5	24.7	21.3	24.5	133.9	139.7	10.6	12.0	333.6	14.0	272.2	5.6	378.2	21.1	298.7	4.7	3.2	3.3	8.4			
3月	263.3	3.2	306.8	1.0	242.1	2.8	35.9	281.6	1.0	24.7	21.3	25.2	137.0	145.8	11.0	12.5	360.3	0.9	312.8	1.8	390.9	△ 5.5	340.0	△ 1.1	3.3	3.2	7.4			
4月	269.7	3.7	310.9	1.0	247.6	3.6	34.8	285.1	1.2	24.3	22.1	25.7	140.3	148.3	11.3	12.6	340.7	△ 6.4	303.1	△ 0.5	354.9	△ 15.1	334.2	△ 2.9	3.2	3.5	6.1			
5月	267.8	4.3	307.7	2.1	247.0	4.0	35.4	283.5	2.2	24.4	20.7	24.2	134.1	140.9	10.5	11.7	367.4	18.9	286.4	△ 0.4	361.3	13.0	311.8	△ 1.0	2.9	3.2	5.4			
6月	269.0	3.4	309.5	1.8	247.8	3.2	35.5	285.2	1.8	24.7	21.2	24.3	142.5	149.7	10.6	11.9	305.9	△ 19.9	275.5	△ 0.5	320.3	△ 6.2	298.4	△ 0.7	3.2	3.3	4.5			
7月	268.7	2.7	309.8	2.0	247.6	2.8	35.3	285.0	2.1	24.6	21.1	24.8	140.1	146.3	10.7	12.0	332.8	△ 2.6	281.7	△ 1.3	384.8	2.7	306.3	△ 3.6	2.9	3.3	3.7			
8月	265.4	3.7	307.3	1.8	245.1	4.0	35.7	283.2	2.0	24.7	20.3	24.2	130.8	139.3	10.0	11.2	344.7	10.6	293.2	1.1	387.0	19.1	311.5	△ 3.4	2.7	3.2	3.5			
9月	270.0	4.6	308.6	1.5	248.8	4.3	35.2	284.2	1.6	24.8	21.2	24.4	136.7	143.4	10.7	12.0	361.2	20.0	283.0	0.7	416.5	22.5	311.7	△ 0.7	2.8	3.0	2.4			
10月	273.2	4.5	311.0	1.8	251.1	4.6	35.0	285.6	2.0	24.7	22.0	25.4	139.2	146.4	11.1	12.5	339.3	17.1	302.0	1.3	369.6	18.8	330.6	0.6	3.2	3.3	1.2			
11月	270.7	4.2	310.9	1.7	248.1	3.9	35.3	285.2	1.9	25.0	22.5	25.7	140.1	146.3	11.4	12.3	398.9	49.7	286.9	0.3	361.8	27.9	301.7	△ 2.1	2.5	2.8	0.6			
12月	273.1	4.9	311.2	1.7	250.5	4.9	36.1	285.8	2.1	25.1	22.6	25.4	138.5	143.3	11.5	12.1	360.3	6.9	329.5	0.4	366.3	7.2	348.9	△ 1.4	2.2	2.6	0.3			
令和6年1月	273.2	5.1	306.3	1.2	252.8	5.5	33.2	282.7	1.5	25.0	20.4	23.6	129.3	134.9	9.5	11.2	341.0	20.1	289.5	△ 4.0	370.8	28.8	313.2	△ 5.4	1.9	2.2	0.3			
2月	273.8	3.5	308.1	1.9	253.2	3.9	33.6	284.2	2.2	24.9	20.7	23.9	135.1	139.7	10.0	11.7	385.4	15.5	279.9	2.8	449.2	18.8	307.8	3.0	2.5	2.8	0.7			
3月	274.6	3.8	312.1	2.1	253.5	4.2	34.7	287.2	2.3	24.7	21.1	24.9	135.2	141.9	10.2	12.2	407.7	13.2	318.7	1.9	450.0	15.1	353.8	4.1	2.4	2.7	0.9			
4月	280.6	3.8	316.5	2.3	258.7	4.0	33.8	291.3	2.5	24.4	21.9	25.2	140.5	147.5	10.5	12.2	402.4	18.1	313.3	3.4	432.0	21.7	345.0	3.2	2.3	2.5	0.9			

資料出所: ①～⑤県統計課「毎月勤労統計調査地方調査」、厚生労働省「毎月勤労統計調査全国調査」 ⑥総務省「家計調査」 ⑦県統計課「消費者物価指数」、総務省「消費者物価指数」 ⑧日本銀行「企業物価指数」

(注) 1 ①、②、⑦、⑧は令和2年平均=100とした指数を基礎としている。  
2 ①～⑤は事業所規模30人以上の数値である。