埼玉県　宅地造成等工事規制区域および特定盛土等規制区域
（さいたま市、川越市、川口市、越谷市を除く）

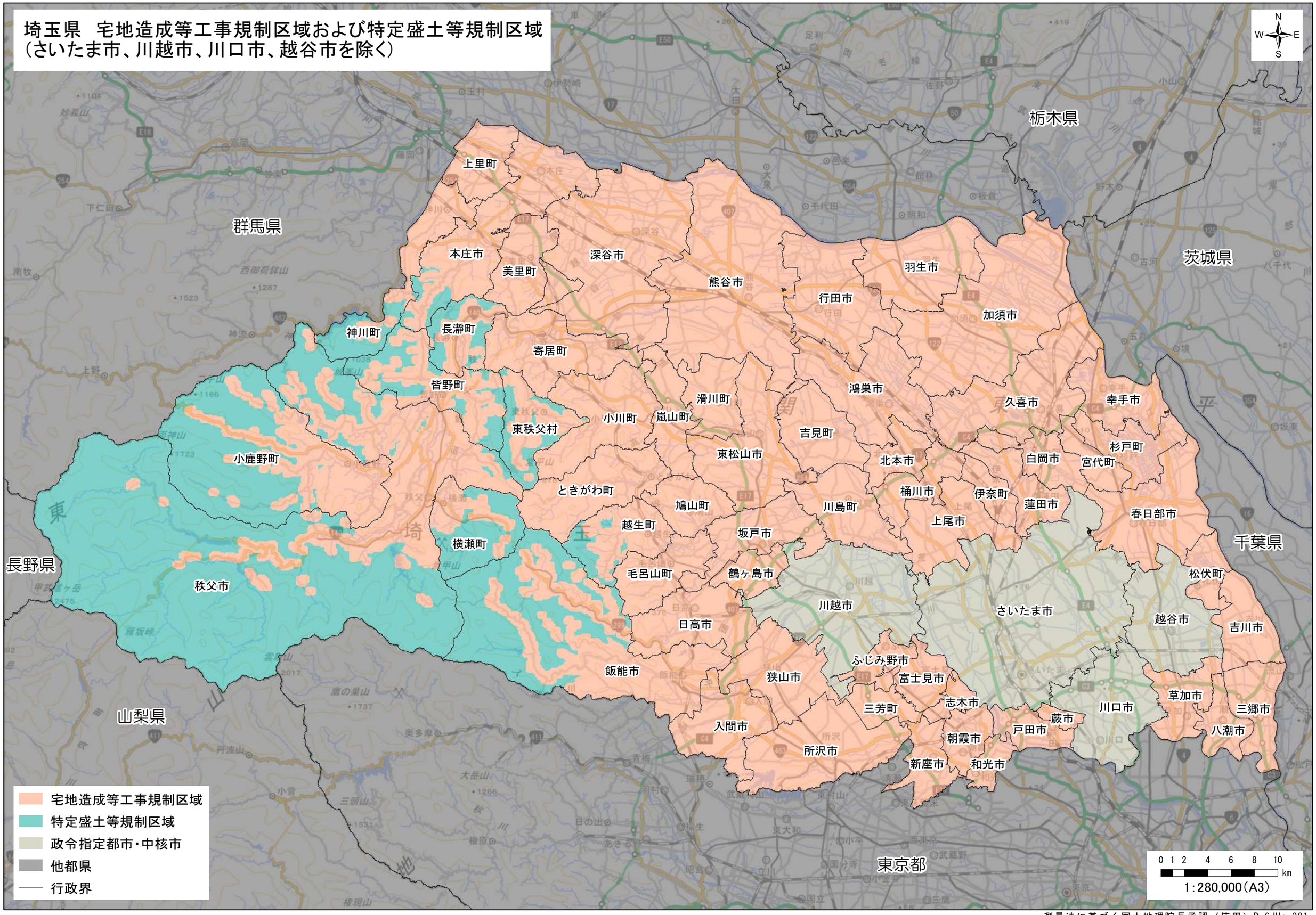

縮尺はA3版出力時のものです。

測量法に基づく国土地理院長承認（使用）R 6JHs 391
背景図は数値地図（国土基本情報）及び電子地形図（タイル）を拡大して使用しているので、位置精度は基図に準じます。