

埼玉県町(丁)字別人口調査結果報告

平成3年(1991年)1月1日現在

閱 覧 用

埼玉県統計協会

まえがき

近年、国や地方公共団体をはじめ各方面において、統計資料の利用はますます多くなり、なかでも人口に関する統計は、最も基礎的な資料として広く活用されております。

「埼玉県町(丁)字別人口調査」は、毎年1月1日現在で、住民基本台帳及び外国人登録原票から市町村ごとの年齢構成及び町(丁)字別の人口・世帯数を取りまとめたもので、昭和54年から毎年実施しているものです。

埼玉県は、全国でも最も人口増加率の高い県であり、昭和60年から平成2年の人口増加率は9.2%(平成2年国勢調査速報結果)と全国一であり、依然高い増加ペースが続いています。

人口構成では、年少人口の割合が、調査開始以来、一貫して低下を続ける一方、老年人口の割合は、上昇を続けており、埼玉県におきましても高齢化の波は、ますます高くなってきています。

このような状況の中で、この報告書が各種行政施策の基礎資料として、幅広く御利用していただければ幸いです。

おわりに、この調査に多大な御協力を頂きました市町村の関係職員の皆様に、厚くお礼申し上げます。

平成3年3月

埼玉県企画財政部統計課長
埼玉県統計協会長

利用上の注意

- 1 この報告書は、埼玉県指定統計調査条例（昭和44年埼玉県条例第14号）第2条に基づく県指定統計調査（埼玉県指定統計第16号）により、平成3年1月1日午前零時現在で調査した「埼玉県町（丁）字別人口調査」の結果を収録したものである。
- 2 内容は、住民基本台帳法（昭和42年法律第81号）に基づく住民票及び外国人登録法（昭和27年法律第125号）に基づく登録原票から各市町村の協力を得て、市町村ごとの町（丁）字別世帯数、男女別及び年齢別人口を把握したものである。したがって、毎月公表している推計人口とは差異がある。
- 3 この報告書で用いている町（丁）字名は、全体で5,458となっているが、市町村によっては住所を表す町（丁）字にはよらず、行政上使用している区域や名称によったものが含まれている。
- 4 日本人と外国人の混合世帯については、便宜上、日本人と外国人をそれぞれ別の世帯と見なして、その世帯数を計上している。
- 5 平均年齢の算出は、各年齢の中央値（すなわち0歳は0.5歳、1歳は1.5歳のように）に人口を乗じ、その合計を総人口で除して行った。
- 6 年齢構造指数の計算方法

$$\text{年少人口指数} = \frac{\text{年少人口}}{\text{生産年齢人口}} \times 100$$

$$\text{老年人口指数} = \frac{\text{老年人口}}{\text{生産年齢人口}} \times 100$$

$$\text{従属人口指数} = \frac{\text{年少人口} + \text{老年人口}}{\text{生産年齢人口}} \times 100$$

$$\text{老年化指数} = \frac{\text{老年人口}}{\text{年少人口}} \times 100$$

- 7 県民のプライバシーの保護と各種統計調査への信頼性の確保という観点から、第1表の数字の一部を秘匿した。秘匿は、個々の町（丁）字において、世帯数が1または2の場合に当該町（丁）字の情報すべてをバーで表示することにより行った。また、当該市町村において秘匿すべき町（丁）字が1か所しかない場合は、他の町（丁）字のうち最も世帯数の少ない町（丁）字についても秘匿することとした。該当数字なしの場合は0で表示している。なお、市町村総数には秘匿した数字も含んでいる。

この報告書についての照会は、埼玉県企画財政部統計課人口統計係
(電話048-824-2111 内線2184)まで

目 次

結果の概要

| | |
|---------------------------|-------|
| 1 年齢階級別人口 | 1 ページ |
| 2 平均年齢 | 7 |
| 別表1 年齢階級別人口と割合(3区分) | 8 |
| 別表2 市町村別男女別平均年齢 | 13 |
| 別表3 市町村別平均年齢の順位 | 14 |

第1表 市町村別・町(丁)字別世帯数及び男女別人口

| | | | |
|------------|-------|------------|-------|
| 川越市 | 15ページ | 草加市 | 43ページ |
| 熊谷市 | 17 | 越谷市 | 44 |
| 川口市 | 18 | 蕨市 | 46 |
| 浦和市 | 21 | 戸田市 | 47 |
| 大宮市 | 24 | 入間市 | 48 |
| 行田市 | 26 | 鳩ヶ谷市 | 49 |
| 秩父市 | 28 | 朝霞市 | 49 |
| 所沢市 | 28 | 志木市 | 50 |
| 飯能市 | 30 | 和光市 | 51 |
| 加須市 | 31 | 新座市 | 51 |
| 本庄市 | 32 | 桶川市 | 52 |
| 東松山市 | 33 | 久喜市 | 53 |
| 岩槻市 | 34 | 北本市 | 54 |
| 春日部市 | 36 | 八潮市 | 55 |
| 狭山市 | 37 | 富士見市 | 56 |
| 羽生市 | 38 | 上福岡市 | 56 |
| 鴻巣市 | 39 | 三郷市 | 57 |
| 深谷市 | 40 | 蓮田市 | 58 |
| 上尾市 | 41 | 坂戸市 | 59 |
| 与野市 | 42 | 幸手市 | 60 |

第2表 市町村別・年齢(各歳)別男女別人口

| | | | |
|------------|-------|------------|--------|
| 県計 | 97ページ | 朝霞市 | 126ページ |
| 市部計 | 98 | 志木市 | 127 |
| 郡部計 | 99 | 和光市 | 128 |
| 川越市 | 100 | 新座市 | 129 |
| 熊谷市 | 101 | 桶川市 | 130 |
| 川口市 | 102 | 久喜市 | 131 |
| 浦和市 | 103 | 北本市 | 132 |
| 大宮市 | 104 | 八潮市 | 133 |
| 行田市 | 105 | 富士見市 | 134 |
| 秩父市 | 106 | 上福岡市 | 135 |
| 所沢市 | 107 | 三郷市 | 136 |
| 飯能市 | 108 | 蓮田市 | 137 |
| 加須市 | 109 | 坂戸市 | 138 |
| 本庄市 | 110 | 幸手市 | 139 |
| 東松山市 | 111 | (北足立郡) | |
| 岩槻市 | 112 | 伊奈町 | 140 |
| 春日部市 | 113 | 吹上町 | 141 |
| 狭山市 | 114 | (入間郡) | |
| 羽生市 | 115 | 大井町 | 142 |
| 鴻巣市 | 116 | 三芳町 | 143 |
| 深谷市 | 117 | 毛呂山町 | 144 |
| 上尾市 | 118 | 越生町 | 145 |
| 与野市 | 119 | 鶴ヶ島町 | 146 |
| 草加市 | 120 | 日高町 | 147 |
| 越谷市 | 121 | 名栗村 | 148 |
| 蕨市 | 122 | (比企郡) | |
| 戸田市 | 123 | 滑川町 | 149 |
| 入間市 | 124 | 嵐山町 | 150 |
| 鳩ヶ谷市 | 125 | 小川町 | 151 |

(北足立郡)

伊奈町 61ページ
吹上町 62

(入間郡)

大井町 62
三芳町 63

毛呂山町 63

越生町 64

鶴ヶ島町 65

日高町 65

名栗村 66

(比企郡)

滑川町 66

嵐山町 67

小川町 67

都幾川村 68

玉川村 69

川島町 69

吉見町 70

鳩山町 71

(秩父郡)

横瀬町 72

皆野町 72

長瀨町 73

吉田町 74

小鹿野町 74

両神村 75

大滝村 76

荒川村 77

東秩父村 77

(児玉郡)

美里町 78ページ

児玉町 78

神川町 79

神泉村 79

上里町 80

(大里郡)

大里村 81

江南町 81

妻沼町 82

岡部町 82

川本町 83

花園町 83

寄居町 84

(北埼玉郡)

騎西町 85

南河原村 86

川里村 86

北川辺町 87

大利根町 87

(南埼玉郡)

宮代町 88

白岡町 89

菫蒲町 89

(北葛飾郡)

栗橋町 90

鷲宮町 90

杉戸町 91

松伏町 92

吉川町 93

庄和町 94

都幾川村 152ページ

玉川村 153

川島町 154

吉見町 155

鳩山町 156

(秩父郡)

横瀬町 157

皆野町 158

長瀨町 159

吉田町 160

小鹿野町 161

両神村 162

大滝村 163

荒川村 164

東秩父村 165

(児玉郡)

美里町 166

児玉町 167

神川町 168

神泉村 169

上里町 170

(大里郡)

大里村 171

江南町 172

妻沼町 173

岡部町 174

川本町 175

花園町 176

寄居町 177

(北埼玉郡)

騎西町 178ページ

南河原村 179

川里村 180

北川辺町 181

大利根町 182

(南埼玉郡)

宮代町 183

白岡町 184

菫蒲町 185

(北葛飾郡)

栗橋町 186

鷲宮町 187

杉戸町 188

松伏町 189

吉川町 190

庄和町 191

結果の概要

1 年齢階級別人口

(1) 年齢3区分別人口

年齢3区分別に人口をみると、年少人口(0~14歳)は、1,190,317人で総人口の18.5%を占めているが、前年に比べ31,411人の減少、0.8ポイントの低下となった。これは近年の出生児数の減少傾向を反映したものと思われる。

一方、生産年齢人口(15~64歳)は、4,697,465人で73.2%を占め、前年に比べ104,252人の増加、0.5ポイントの上昇となった。

また、老年人口(65歳以上)においても、531,772人で8.3%を占め、前年に比べ27,074人の増加、0.3ポイントの上昇となった。

このように年少人口が減少し、生産年齢人口及び老年人口が増加するという現象は、この調査を開始して以来の傾向であり、それぞれ調査開始(昭和54年)以来の最低値と最高値を更新している。(表1、グラフ1参照)

表1 年齢階級別人口及び割合

| 年次 | 年少人口(0~14歳) | | 生産年齢人口(15~64歳) | | 老年人口(65歳以上) | |
|-------|-------------|------|----------------|------|-------------|-----|
| | 人口 | 構成比 | 人口 | 構成比 | 人口 | 構成比 |
| 昭和57年 | 1,468,913 | 26.5 | 3,712,993 | 67.2 | 350,927 | 6.3 |
| 58年 | 1,448,956 | 25.8 | 3,808,306 | 67.7 | 367,651 | 6.5 |
| 59年 | 1,429,572 | 25.0 | 3,897,675 | 68.3 | 381,947 | 6.7 |
| 60年 | 1,403,934 | 24.2 | 3,987,745 | 68.9 | 398,460 | 6.9 |
| 61年 | 1,370,749 | 23.4 | 4,082,197 | 69.5 | 418,152 | 7.1 |
| 62年 | 1,332,190 | 22.3 | 4,192,044 | 70.3 | 438,325 | 7.4 |
| 63年 | 1,296,698 | 21.3 | 4,329,596 | 71.2 | 458,684 | 7.5 |
| 64年 | 1,259,074 | 20.3 | 4,466,646 | 72.0 | 480,995 | 7.7 |
| 平成2年 | 1,221,728 | 19.3 | 4,593,213 | 72.7 | 504,698 | 8.0 |
| 3年 | 1,190,317 | 18.5 | 4,697,465 | 73.2 | 531,772 | 8.3 |

グラフ 1 年齢（3区分）別人口の推移
(単位：%)

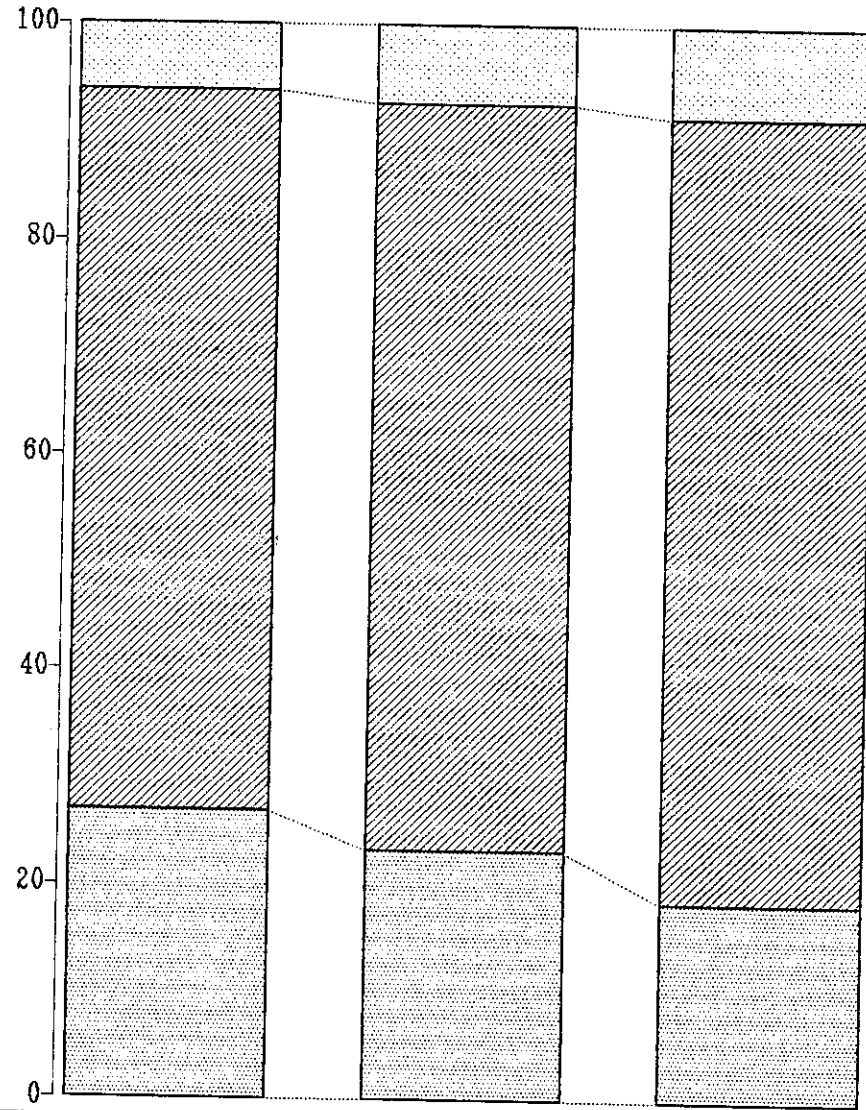

| | 昭和56年 | % | 昭和61年 | % | 平成3年 | % |
|-------|-----------|------|-----------|------|-----------|------|
| ■年少人口 | 1,454,411 | 26.8 | 1,370,749 | 23.3 | 1,190,317 | 18.5 |
| ▨生産人口 | 3,645,346 | 67.1 | 4,082,197 | 69.5 | 4,697,465 | 73.2 |
| □老年人口 | 335,354 | 6.2 | 418,152 | 7.1 | 531,772 | 8.3 |

(2) 年齢構造指数

年齢構造指数をみると、年少人口指数(生産年齢人口100人に対する年少人口数)は、25.3、老年人口指数(生産年齢人口100人に対する老年人口数)は11.3、従属人口指数(生産年齢人口100人に対する従属人口(年少人口+老年人口)は36.7となっている。

また、人口の老年化を示す指標である老年化指数(年少人口100人に対する老年人口数)は、44.7となり前年に比べ3.4ポイントの上昇となり(表2参照)一貫して上昇を続けているが、このところ上昇幅が年々大きくなっている。

いずれの指標も埼玉県における高齢化社会の到来を示しているが、全国値と比較すれば、埼玉県は依然として「若い県」と言えよう。(グラフ2参照)

表2 人口指数の推移

| 年次 | 年少人口指数 | 老年人口指数 | 従属人口指数 | 老年化指数 |
|-------|--------|--------|--------|-------|
| 昭和60年 | 35.2 | 10.0 | 45.2 | 28.4 |
| 61年 | 33.6 | 10.2 | 43.8 | 30.5 |
| 62年 | 31.8 | 10.5 | 42.2 | 32.9 |
| 63年 | 29.9 | 10.6 | 40.5 | 35.4 |
| 64年 | 28.2 | 10.8 | 39.0 | 38.2 |
| 平成2年 | 26.6 | 11.0 | 37.6 | 41.3 |
| 3年 | 25.3 | 11.3 | 36.7 | 44.7 |

グラフ 2 老年化指数の推移(埼玉県・全国)

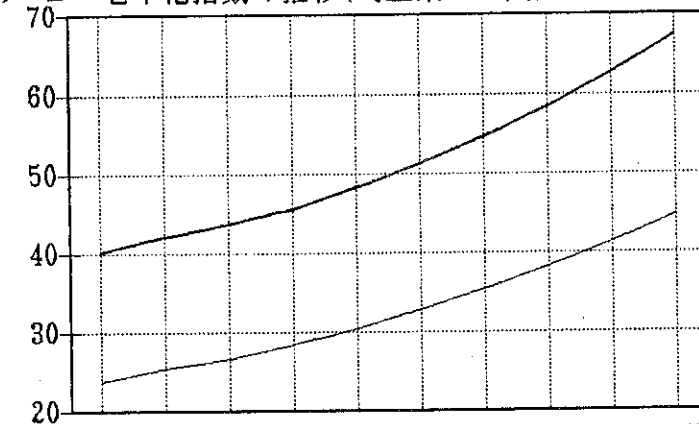

| | 57年 | 58年 | 59年 | 60年 | 61年 | 62年 | 63年 | 64年 | 2年 | 3年 |
|------|------|------|------|------|------|------|------|------|------|------|
| —埼玉県 | 23.9 | 25.4 | 26.7 | 28.4 | 30.5 | 32.9 | 35.4 | 38.2 | 41.3 | 44.7 |
| —全国 | 40.1 | 42 | 43.7 | 45.6 | 48.2 | 51.2 | 54.6 | 58.4 | 62.7 | 67.4 |

(3) 10歳階級別人口及び性比

人口の年齢構成を10歳階級で見ると、40歳代が1,157,195人で最も多く、総人口の18.0%を占め、次いで10歳代の1,049,054人(16.3%)、20歳代の993,348人(15.5%)と続いている。

また、性比(女子100人に対する男子の数)は、総数で102.7である。10歳階級別で見ると、50歳代までは男子の比率が高いが、60歳代以上では、女子の比率が一段と高くなっている。(表3参照)

表3 年齢階級別人口及び性比

| 年齢階級 | 総数 | 構成比 | 男 | 女 | 性比 |
|--------|------------|--------|------------|------------|-------|
| 総計 | 6,419,554人 | 100.0% | 3,251,934人 | 3,167,620人 | 102.7 |
| 0~9歳 | 728,773 | 11.4 | 373,702 | 355,071 | 105.2 |
| 10~19歳 | 1,049,054 | 16.3 | 538,998 | 510,056 | 105.7 |
| 20~29歳 | 993,348 | 15.5 | 520,315 | 473,033 | 110.0 |
| 30~39歳 | 889,260 | 13.9 | 458,141 | 431,119 | 106.3 |
| 40~49歳 | 1,157,195 | 18.0 | 589,017 | 568,178 | 103.7 |
| 50~59歳 | 805,182 | 12.5 | 421,245 | 383,937 | 109.7 |
| 60~69歳 | 456,588 | 7.1 | 216,898 | 239,690 | 90.5 |
| 70~79歳 | 247,530 | 3.9 | 100,211 | 147,319 | 68.0 |
| 80~89歳 | 84,965 | 1.3 | 31,259 | 53,706 | 58.2 |
| 90~99歳 | 7,601 | 0.1 | 2,141 | 5,460 | 39.2 |
| 100歳以上 | 58 | 0.0 | 7 | 51 | 13.7 |

グラフ3 年齢階級(10歳)別人口の推移
(単位:千人)

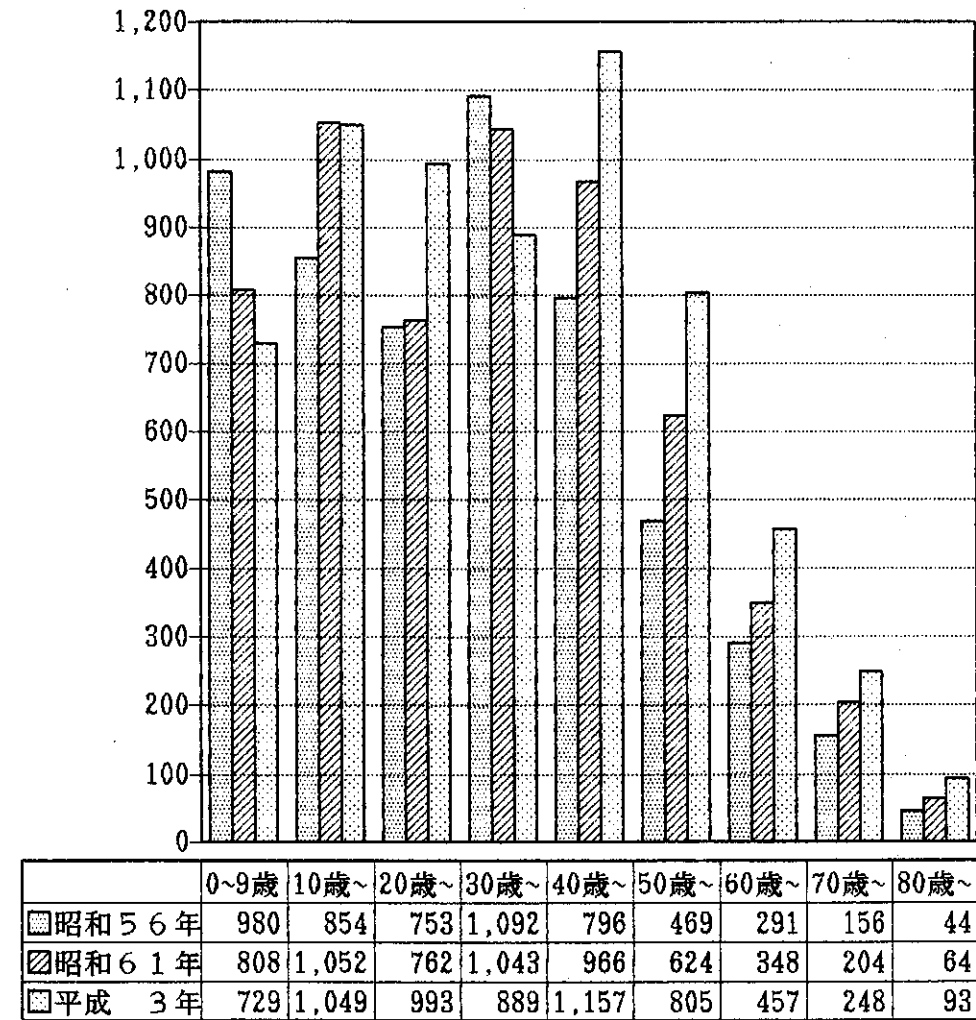

(4) 人口ピラミッド

各歳別の人口数をグラフにしたのが人口ピラミッド図であるが、昭和46年から49年にかけての第2次ベビーブーム期をピークとして出生数が年々少なくなってきているため、人口ピラミッドのすそが次第に狭まってきている。

人口ピラミッド

(平成3年1月1日現在)

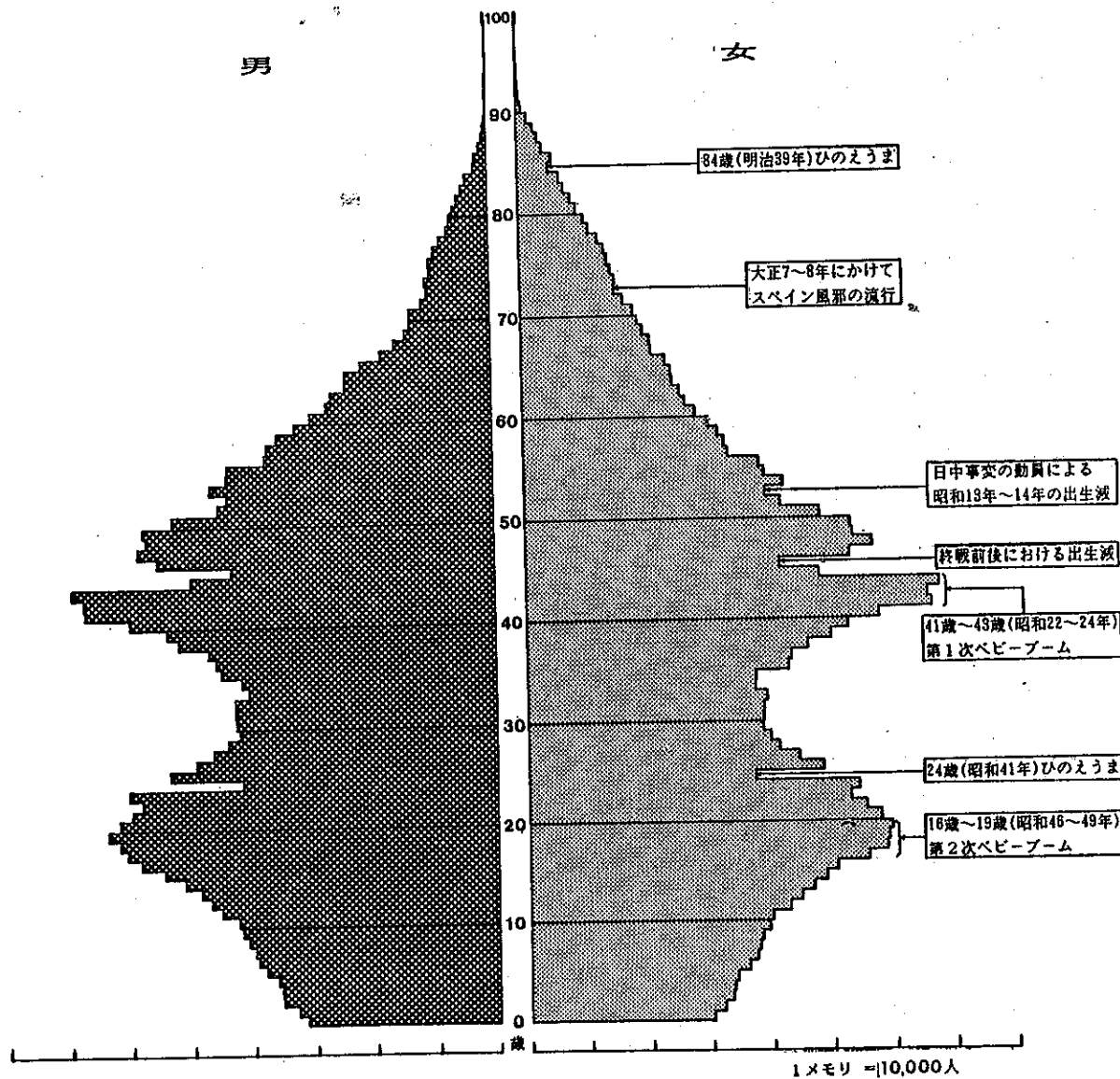

2 平均年齢

(1) 県民の平均年齢

県民の平均年齢は35.4歳で、前年に比べ0.4歳の上昇となった。

男女別では、男子が34.7歳で0.4歳、女子が36.1歳で0.4歳前年に比べそれぞれ上昇した。平均年齢は調査を開始して以来、上昇を続けている。平均年齢の男女の差は、女子の方が1.4歳高くなっている。(表4参照)

表4 男女別平均年齢の推移

| 年次 | 平均年齢 | | | 男女の差 |
|-------|------|------|------|------|
| | 総数 | 男 | 女 | |
| 昭和60年 | 32.9 | 32.3 | 33.6 | 1.3 |
| 61年 | 33.4 | 32.7 | 34.1 | 1.4 |
| 62年 | 33.8 | 33.2 | 34.5 | 1.3 |
| 63年 | 34.2 | 33.5 | 34.9 | 1.4 |
| 64年 | 34.6 | 33.9 | 35.3 | 1.4 |
| 平成2年 | 35.0 | 34.3 | 35.7 | 1.4 |
| 3年 | 35.4 | 34.7 | 36.1 | 1.4 |

(2) 地域別平均年齢

市町村別の平均年齢をみると、一番低いのは鶴ヶ島町で32.8歳、次いで三郷市の32.9歳、鷲宮町の33.1歳、この3市町の順位は前年と同様である。4位以下の順位にはやや変化があるが、本年については、以下、吉川町、大井町、八潮市、坂戸市と続いている。

一方、平均年齢の高いのは、大滝村の46.5歳、名栗村の44.1歳、吉田町の41.6歳、以下、両神村、神泉村、東秩父村、荒川村と続き、いずれも40歳を超えている。

この結果、県内各市町村の平均年齢は、40歳代が7町村、30歳代が85市町村で、前年と比べ40歳代が1村増えた結果となった。

年齢階級別人口と割合 (3区分)

別表1

| 市町村 | 人口 | 0 ~ 14 歳 | | | | 15 ~ 64 歳 | | | | 65 歳以上 | | | |
|------|---------|----------|--------|--------|---------|-----------|---------|---------|---------|--------|--------|--------|---------|
| | | 総数 | 男 | 女 | 構成比 (%) | 総数 | 男 | 女 | 構成比 (%) | 総数 | 男 | 女 | 構成比 (%) |
| 県総数 | 6419554 | 1190317 | 610789 | 579528 | 18.54 | 4697465 | 2423468 | 2273997 | 73.17 | 531772 | 217677 | 314095 | 8.28 |
| 市計 | 5364807 | 982255 | 504011 | 478244 | 18.31 | 3957626 | 2043634 | 1913992 | 73.77 | 424926 | 174543 | 250383 | 7.92 |
| 郡計 | 1054747 | 208062 | 106778 | 101284 | 19.73 | 739839 | 379834 | 360005 | 70.14 | 106846 | 43134 | 63712 | 10.13 |
| 川越市 | 301542 | 53714 | 27697 | 26017 | 17.81 | 222826 | 114942 | 107884 | 73.90 | 25002 | 10206 | 14796 | 8.29 |
| 熊谷市 | 152575 | 28406 | 14517 | 13889 | 18.62 | 108432 | 55681 | 52751 | 71.07 | 15737 | 6420 | 9317 | 10.31 |
| 川口市 | 442381 | 76463 | 39116 | 37347 | 17.28 | 333648 | 174686 | 158962 | 75.42 | 32270 | 13250 | 19020 | 7.29 |
| 浦和市 | 420484 | 73525 | 37611 | 35914 | 17.49 | 311345 | 160722 | 150623 | 74.04 | 35614 | 14885 | 20729 | 8.47 |
| 大宮市 | 405801 | 71025 | 36327 | 34698 | 17.50 | 298143 | 152730 | 145413 | 73.47 | 36633 | 15566 | 21067 | 9.03 |
| 行田市 | 83900 | 16289 | 8302 | 7987 | 19.41 | 58028 | 29651 | 28377 | 69.16 | 9583 | 3924 | 5659 | 11.42 |
| 秩父市 | 61808 | 11128 | 5833 | 5295 | 18.00 | 41966 | 20979 | 20987 | 67.90 | 8714 | 3631 | 5083 | 14.10 |
| 所沢市 | 302386 | 56062 | 28962 | 27100 | 18.54 | 224419 | 115011 | 109408 | 74.22 | 21905 | 9152 | 12753 | 7.24 |
| 飯能市 | 73227 | 13879 | 7117 | 6762 | 18.95 | 51125 | 26121 | 25004 | 69.82 | 8223 | 3360 | 4863 | 11.23 |
| 加須市 | 57086 | 11117 | 5616 | 5501 | 19.47 | 39262 | 19989 | 19273 | 68.78 | 6707 | 2759 | 3948 | 11.75 |
| 本庄市 | 58870 | 10678 | 5445 | 5233 | 18.14 | 41516 | 20961 | 20555 | 70.52 | 6676 | 2639 | 4037 | 11.34 |
| 東松山市 | 83436 | 16384 | 8396 | 7988 | 19.64 | 59603 | 30995 | 28608 | 71.44 | 7449 | 3067 | 4382 | 8.93 |
| 岩槻市 | 107667 | 19591 | 10001 | 9590 | 18.20 | 79375 | 40909 | 38466 | 73.72 | 8701 | 3559 | 5142 | 8.08 |
| 春日部市 | 190207 | 36612 | 18846 | 17766 | 19.25 | 141433 | 71918 | 69515 | 74.36 | 12162 | 4791 | 7371 | 6.39 |
| 狭山市 | 157898 | 30342 | 15518 | 14824 | 19.22 | 116503 | 61345 | 55158 | 73.78 | 11053 | 4618 | 6435 | 7.00 |
| 羽生市 | 54157 | 9925 | 5166 | 4759 | 18.33 | 37369 | 18985 | 18384 | 69.00 | 6863 | 2802 | 4061 | 12.67 |
| 鴻巣市 | 73052 | 14943 | 7664 | 7279 | 20.46 | 51950 | 26586 | 25364 | 71.11 | 6159 | 2521 | 3638 | 8.43 |
| 深谷市 | 94509 | 18478 | 9543 | 8935 | 19.55 | 65412 | 33406 | 32006 | 69.21 | 10619 | 4320 | 6299 | 11.24 |
| 上尾市 | 196176 | 36303 | 18759 | 17544 | 18.51 | 146690 | 75193 | 71497 | 74.77 | 13183 | 5581 | 7602 | 6.72 |

年齢階級別人口と割合 (3区分)

| 市町村 | 人口 | 0 ~ 14 歳 | | | | 15 ~ 64 歳 | | | | 65 歳以上 | | | |
|------|--------|----------|-------|-------|---------|-----------|--------|--------|---------|--------|------|-------|---------|
| | | 総数 | 男 | 女 | 構成比 (%) | 総数 | 男 | 女 | 構成比 (%) | 総数 | 男 | 女 | 構成比 (%) |
| 与野市 | 79111 | 13764 | 7099 | 6665 | 17.40 | 57996 | 30275 | 27721 | 73.31 | 7351 | 3118 | 4233 | 9.29 |
| 草加市 | 206224 | 35816 | 18363 | 17453 | 17.37 | 157345 | 82270 | 75075 | 76.30 | 13063 | 5146 | 7917 | 6.33 |
| 越谷市 | 284824 | 53282 | 27185 | 26097 | 18.71 | 213808 | 109872 | 103936 | 75.07 | 17734 | 6968 | 10766 | 6.23 |
| 蕨市 | 73166 | 11139 | 5710 | 5429 | 15.22 | 55016 | 28934 | 26082 | 75.19 | 7011 | 2840 | 4171 | 9.58 |
| 戸田市 | 87026 | 15056 | 7643 | 7413 | 17.30 | 66279 | 35615 | 30664 | 76.16 | 5691 | 2398 | 3293 | 6.54 |
| 入間市 | 137980 | 28493 | 14574 | 13919 | 20.65 | 99787 | 50492 | 49295 | 72.32 | 9700 | 4040 | 5660 | 7.03 |
| 鳩ヶ谷市 | 56278 | 8898 | 4537 | 4361 | 15.81 | 42715 | 22357 | 20358 | 75.90 | 4665 | 1917 | 2748 | 8.29 |
| 朝霞市 | 101665 | 16895 | 8666 | 8229 | 16.62 | 78212 | 42389 | 35823 | 76.93 | 6558 | 2689 | 3869 | 6.45 |
| 志木市 | 63480 | 11692 | 6089 | 5603 | 18.42 | 47704 | 24596 | 23108 | 75.15 | 4084 | 1739 | 2345 | 6.43 |
| 和光市 | 55670 | 10541 | 5379 | 5162 | 18.93 | 41390 | 21693 | 19697 | 74.35 | 3739 | 1542 | 2197 | 6.72 |
| 新座市 | 137552 | 24642 | 12684 | 11958 | 17.91 | 103945 | 53376 | 50569 | 75.57 | 8965 | 3546 | 5419 | 6.52 |
| 桶川市 | 69549 | 12896 | 6697 | 6199 | 18.54 | 51167 | 26022 | 25145 | 73.57 | 5486 | 2271 | 3215 | 7.89 |
| 久喜市 | 67353 | 13685 | 7021 | 6664 | 20.32 | 48475 | 24601 | 23874 | 71.97 | 5193 | 2212 | 2981 | 7.71 |
| 北本市 | 64371 | 12869 | 6566 | 6303 | 19.99 | 46995 | 23920 | 23075 | 73.01 | 4507 | 1840 | 2667 | 7.00 |
| 八潮市 | 71865 | 13402 | 6949 | 6453 | 18.65 | 54376 | 28672 | 25704 | 75.66 | 4087 | 1641 | 2446 | 5.69 |
| 富士見市 | 94989 | 16695 | 8544 | 8151 | 17.58 | 72010 | 37089 | 34921 | 75.81 | 6284 | 2517 | 3767 | 6.62 |
| 上福岡市 | 58639 | 8896 | 4637 | 4259 | 15.17 | 45067 | 23379 | 21688 | 76.85 | 4676 | 1945 | 2731 | 7.97 |
| 三郷市 | 128209 | 27716 | 14246 | 13470 | 21.62 | 93882 | 48735 | 45147 | 73.23 | 6611 | 2552 | 4059 | 5.16 |
| 蓮田市 | 59999 | 10885 | 5544 | 5341 | 18.14 | 44017 | 22430 | 21587 | 73.36 | 5097 | 2177 | 2920 | 8.50 |
| 坂戸市 | 94526 | 19126 | 9844 | 9282 | 20.23 | 68808 | 35762 | 33046 | 72.79 | 6592 | 2596 | 3996 | 6.97 |
| 幸手市 | 55169 | 11003 | 5598 | 5405 | 19.94 | 39587 | 20345 | 19242 | 71.76 | 4579 | 1798 | 2781 | 8.30 |
| 北足立郡 | 54278 | 10397 | 5317 | 5080 | 19.16 | 39790 | 20347 | 19443 | 73.31 | 4091 | 1663 | 2428 | 7.54 |

年齢階級別人口と割合（3区分）

| 市町村 | 人口 | 0 ~ 14 歳 | | | | 15 ~ 64 歳 | | | | 65 歳以上 | | | |
|------|--------|----------|-------|-------|---------|-----------|-------|-------|---------|--------|------|-------|---------|
| | | 総数 | 男 | 女 | 構成比 (%) | 総数 | 男 | 女 | 構成比 (%) | 総数 | 男 | 女 | 構成比 (%) |
| 伊奈町 | 27161 | 5218 | 2652 | 2566 | 19.21 | 20090 | 10207 | 9883 | 73.97 | 1853 | 776 | 1077 | 6.82 |
| 吹上町 | 27117 | 5179 | 2665 | 2514 | 19.10 | 19700 | 10140 | 9560 | 72.65 | 2238 | 887 | 1351 | 8.25 |
| 入間郡 | 242382 | 47974 | 24687 | 23287 | 19.79 | 176555 | 90509 | 86050 | 72.84 | 17853 | 7201 | 10652 | 7.37 |
| 大井町 | 39252 | 7217 | 3748 | 3469 | 18.39 | 29813 | 15775 | 14038 | 75.95 | 2222 | 904 | 1318 | 5.66 |
| 三芳町 | 34802 | 6447 | 3399 | 3052 | 18.52 | 26313 | 13430 | 12883 | 75.61 | 2042 | 835 | 1207 | 5.87 |
| 毛呂山町 | 36911 | 6742 | 3498 | 3244 | 18.27 | 26939 | 13399 | 13544 | 72.98 | 3230 | 1324 | 1906 | 8.75 |
| 越生町 | 12838 | 2397 | 1230 | 1167 | 18.67 | 8658 | 4530 | 4128 | 67.44 | 1783 | 732 | 1051 | 13.89 |
| 鶴ヶ島町 | 62510 | 13612 | 6897 | 6715 | 21.78 | 45458 | 23309 | 22149 | 72.72 | 3440 | 1369 | 2071 | 5.50 |
| 日高町 | 53435 | 11186 | 5721 | 5465 | 20.93 | 37685 | 19187 | 18498 | 70.52 | 4564 | 1813 | 2751 | 8.54 |
| 名栗村 | 2634 | 373 | 198 | 175 | 14.16 | 1689 | 879 | 810 | 64.12 | 572 | 224 | 348 | 21.72 |
| 比企郡 | 136411 | 27856 | 14281 | 13575 | 20.42 | 92374 | 47540 | 44834 | 67.72 | 16181 | 6538 | 9643 | 11.86 |
| 滑川町 | 11401 | 2178 | 1117 | 1061 | 19.10 | 7863 | 4091 | 3772 | 68.97 | 1360 | 570 | 790 | 11.93 |
| 嵐山町 | 18245 | 3449 | 1734 | 1715 | 18.90 | 12799 | 6542 | 6257 | 70.15 | 1997 | 787 | 1210 | 10.95 |
| 小川町 | 34414 | 6993 | 3556 | 3437 | 20.32 | 23192 | 11807 | 11385 | 67.39 | 4229 | 1736 | 2493 | 12.29 |
| 都幾川村 | 8405 | 1702 | 842 | 860 | 20.25 | 5479 | 2856 | 2623 | 65.19 | 1224 | 497 | 727 | 14.56 |
| 玉川村 | 5372 | 1118 | 556 | 562 | 20.81 | 3551 | 1883 | 1668 | 66.10 | 703 | 290 | 413 | 13.09 |
| 川島町 | 22322 | 4734 | 2452 | 2282 | 21.21 | 14931 | 7675 | 7256 | 66.89 | 2657 | 1078 | 1579 | 11.90 |
| 吉見町 | 19350 | 3975 | 2028 | 1947 | 20.54 | 12961 | 6773 | 6188 | 66.98 | 2414 | 953 | 1461 | 12.48 |
| 鳩山町 | 16902 | 3707 | 1996 | 1711 | 21.93 | 11598 | 5913 | 5685 | 68.62 | 1597 | 627 | 970 | 9.45 |
| 秩父郡 | 68346 | 12716 | 6522 | 6194 | 18.61 | 44397 | 22593 | 21804 | 64.96 | 11233 | 4592 | 6641 | 16.44 |

年齢階級別人口と割合（3区分）

| 市町村 | 人口 | 0 ~ 14 歳 | | | | 15 ~ 64 歳 | | | | 65 歳以上 | | | |
|------|--------|----------|-------|-------|---------|-----------|-------|-------|---------|--------|------|------|---------|
| | | 総数 | 男 | 女 | 構成比 (%) | 総数 | 男 | 女 | 構成比 (%) | 総数 | 男 | 女 | 構成比 (%) |
| 横瀬町 | 10202 | 2070 | 1063 | 1007 | 20.29 | 6912 | 3529 | 3383 | 67.75 | 1220 | 497 | 723 | 11.96 |
| 皆野町 | 12872 | 2339 | 1171 | 1164 | 18.14 | 8409 | 4223 | 4186 | 65.33 | 2128 | 877 | 1251 | 16.53 |
| 長瀬町 | 9134 | 1640 | 838 | 802 | 17.95 | 6104 | 3024 | 3080 | 66.83 | 1390 | 551 | 839 | 15.22 |
| 吉田町 | 6531 | 1174 | 597 | 577 | 17.98 | 4053 | 2102 | 1951 | 62.06 | 1304 | 530 | 774 | 19.97 |
| 小鹿野町 | 12956 | 2616 | 1358 | 1258 | 20.19 | 8251 | 4239 | 4012 | 63.68 | 2089 | 841 | 1248 | 16.12 |
| 両神村 | 3323 | 620 | 331 | 289 | 18.66 | 2079 | 1079 | 1000 | 62.56 | 624 | 254 | 370 | 18.78 |
| 大滝村 | 2265 | 310 | 156 | 154 | 13.69 | 1399 | 702 | 697 | 61.77 | 556 | 243 | 313 | 24.55 |
| 荒川村 | 6470 | 1162 | 611 | 551 | 17.96 | 4251 | 2161 | 2090 | 65.70 | 1057 | 446 | 611 | 16.34 |
| 東秩父村 | 4593 | 789 | 397 | 392 | 17.18 | 2939 | 1534 | 1405 | 63.99 | 865 | 353 | 512 | 18.83 |
| 児玉郡 | 70884 | 13875 | 7057 | 6818 | 19.57 | 47417 | 24528 | 22889 | 66.89 | 9592 | 3796 | 5796 | 13.53 |
| 美里町 | 11895 | 2225 | 1111 | 1114 | 18.71 | 7788 | 4044 | 3744 | 65.47 | 1882 | 729 | 1153 | 15.82 |
| 児玉町 | 19917 | 3836 | 1951 | 1885 | 19.26 | 13140 | 6744 | 6396 | 65.97 | 2941 | 1157 | 1784 | 14.77 |
| 神川町 | 12377 | 2375 | 1225 | 1150 | 19.19 | 8307 | 4332 | 3975 | 67.12 | 1695 | 682 | 1013 | 13.69 |
| 神泉村 | 1392 | 252 | 134 | 118 | 18.10 | 882 | 452 | 430 | 63.36 | 258 | 113 | 145 | 18.53 |
| 上里町 | 28303 | 5187 | 2636 | 2551 | 20.50 | 17300 | 8956 | 8344 | 68.37 | 2816 | 1115 | 1701 | 11.13 |
| 大里郡 | 124647 | 24375 | 12500 | 11875 | 19.56 | 84515 | 43451 | 41064 | 67.80 | 15757 | 6416 | 9341 | 12.64 |
| 大里村 | 7467 | 1451 | 761 | 690 | 19.43 | 4913 | 2554 | 2359 | 65.80 | 1103 | 424 | 679 | 14.77 |
| 江南町 | 11841 | 2476 | 1217 | 1259 | 20.91 | 8013 | 4091 | 3922 | 67.67 | 1352 | 535 | 817 | 11.42 |
| 妻沼町 | 28766 | 5730 | 3002 | 2728 | 19.92 | 19560 | 10084 | 9476 | 68.00 | 3476 | 1418 | 2058 | 12.08 |
| 岡部町 | 18474 | 3533 | 1803 | 1730 | 19.12 | 12531 | 6551 | 5980 | 67.83 | 2410 | 991 | 1419 | 13.05 |
| 川本町 | 11791 | 2081 | 1031 | 1050 | 17.65 | 8139 | 4150 | 3989 | 69.03 | 1571 | 651 | 920 | 13.32 |

年 齡 階 級 別 人 口 と 割 合 (3 区 分)

| 市 町 村 | 人 口 | 0 ~ 14 歳 | | | | 15 ~ 64 歳 | | | | 65 歳 以 上 | | | |
|-------|--------|----------|-------|-------|-----------|-----------|-------|-------|-----------|----------|------|------|-----------|
| | | 総 数 | 男 | 女 | 構 成 比 (%) | 総 数 | 男 | 女 | 構 成 比 (%) | 総 数 | 男 | 女 | 構 成 比 (%) |
| 花園町 | 11974 | 2374 | 1208 | 1166 | 19.83 | 8237 | 4248 | 3989 | 68.79 | 1363 | 550 | 813 | 11.38 |
| 寄居町 | 34334 | 6730 | 3478 | 3252 | 19.60 | 23122 | 11773 | 11349 | 67.34 | 4482 | 1847 | 2635 | 13.05 |
| 北埼玉郡 | 56865 | 11277 | 5805 | 5472 | 19.83 | 38448 | 19643 | 18805 | 67.61 | 7140 | 2884 | 4256 | 12.56 |
| 駒西町 | 19155 | 3878 | 1945 | 1933 | 20.25 | 12896 | 6569 | 6327 | 67.32 | 2381 | 951 | 1430 | 12.43 |
| 南河原村 | 3972 | 749 | 402 | 347 | 18.86 | 2727 | 1395 | 1332 | 68.66 | 496 | 198 | 298 | 12.49 |
| 川里村 | 7750 | 1484 | 783 | 701 | 19.15 | 5134 | 2626 | 2508 | 66.25 | 1132 | 478 | 654 | 14.61 |
| 北川辺町 | 11580 | 2412 | 1256 | 1156 | 20.83 | 7879 | 4073 | 3806 | 68.04 | 1289 | 526 | 763 | 11.13 |
| 大利根町 | 14408 | 2754 | 1419 | 1335 | 19.11 | 9812 | 4980 | 4832 | 68.10 | 1842 | 731 | 1111 | 12.78 |
| 南埼玉郡 | 94885 | 17911 | 9251 | 8660 | 18.88 | 68270 | 35324 | 32946 | 71.95 | 8704 | 3646 | 5058 | 9.17 |
| 宮代町 | 33824 | 6194 | 3179 | 3015 | 18.31 | 25052 | 13037 | 12015 | 74.07 | 2578 | 1043 | 1535 | 7.62 |
| 白岡町 | 38663 | 7279 | 3763 | 3516 | 18.83 | 27874 | 14284 | 13590 | 72.09 | 3510 | 1504 | 2006 | 9.08 |
| 菫蒲町 | 22398 | 4438 | 2309 | 2129 | 19.81 | 15344 | 8003 | 7341 | 68.51 | 2616 | 1099 | 1517 | 11.68 |
| 北葛飾郡 | 206049 | 41681 | 21358 | 20323 | 20.23 | 148073 | 75903 | 72170 | 71.86 | 16295 | 6398 | 9897 | 7.91 |
| 栗橋町 | 20931 | 3748 | 1938 | 1810 | 17.91 | 14941 | 7608 | 7333 | 71.38 | 2242 | 887 | 1355 | 10.71 |
| 鷺宮町 | 32487 | 7453 | 3787 | 3666 | 22.94 | 22980 | 11754 | 11226 | 70.74 | 2054 | 820 | 1234 | 6.32 |
| 杉戸町 | 40919 | 7634 | 3911 | 3723 | 18.66 | 29866 | 15458 | 14408 | 72.99 | 3419 | 1351 | 2068 | 8.36 |
| 松伏町 | 24387 | 5058 | 2624 | 2434 | 20.74 | 17426 | 9032 | 8394 | 71.46 | 1903 | 741 | 1162 | 7.80 |
| 吉川町 | 49421 | 10260 | 5209 | 5051 | 20.76 | 35782 | 18376 | 17406 | 72.40 | 3379 | 1282 | 2097 | 6.84 |
| 庄和町 | 37904 | 7528 | 3889 | 3639 | 19.86 | 27078 | 13675 | 13403 | 71.44 | 3298 | 1317 | 1981 | 8.70 |

別表2 市 町 村 別 男 女 別 平 均 年 齢

| | 平均 | 男 | 女 | | 平均 | 男 | 女 | | 平均 | 男 | 女 | | 平均 | 男 | 女 |
|-------|-------|-------|-------|------|-------|-------|-------|------|-------|-------|-------|------|-------|-------|-------|
| 県 計 | 35.41 | 34.70 | 36.14 | 蕨 市 | 36.87 | 35.89 | 37.89 | 日高町 | 34.87 | 34.25 | 35.48 | 大里郡 | 37.36 | 36.28 | 38.43 |
| 市 部 計 | 35.29 | 34.60 | 35.99 | 戸田市 | 34.40 | 33.96 | 34.88 | 名栗村 | 44.12 | 41.68 | 46.51 | 大里村 | 38.20 | 36.61 | 39.80 |
| 郡 部 計 | 36.01 | 35.18 | 36.85 | 入間市 | 34.21 | 33.77 | 34.64 | 比企郡 | 36.83 | 35.82 | 37.84 | 江南町 | 36.02 | 35.29 | 36.72 |
| | | | | 鳩ヶ谷市 | 36.87 | 36.15 | 37.62 | 滑川町 | 36.92 | 35.97 | 37.90 | 妻沼町 | 37.18 | 35.99 | 38.38 |
| | | | | 朝霞市 | 34.55 | 33.82 | 35.37 | 嵐山町 | 36.74 | 35.80 | 37.67 | 岡部町 | 37.48 | 36.35 | 38.65 |
| 川 越 市 | 35.56 | 34.77 | 36.38 | 志木市 | 34.63 | 34.08 | 35.20 | 小川町 | 37.21 | 36.30 | 38.12 | 川本町 | 38.30 | 37.44 | 39.14 |
| 熊谷市 | 36.34 | 35.33 | 37.37 | 和光市 | 34.51 | 33.87 | 35.18 | 都幾川村 | 38.26 | 37.34 | 39.17 | 花園町 | 36.59 | 35.67 | 37.51 |
| 川口市 | 35.27 | 34.69 | 35.89 | 新座市 | 34.88 | 34.27 | 35.51 | 玉川村 | 37.28 | 36.13 | 38.46 | 寄居町 | 37.67 | 36.58 | 38.74 |
| 浦和市 | 35.63 | 34.82 | 36.46 | 桶川市 | 35.60 | 35.01 | 36.20 | 川島町 | 36.55 | 35.55 | 37.56 | 北埼玉郡 | 37.43 | 36.37 | 38.48 |
| 大宮市 | 36.15 | 35.42 | 36.90 | 久喜市 | 34.72 | 34.27 | 35.18 | 吉見町 | 37.01 | 35.80 | 38.25 | 駒西町 | 37.20 | 36.33 | 38.06 |
| 行田市 | 36.77 | 35.77 | 37.76 | 北本市 | 34.49 | 34.07 | 34.91 | 鳩山町 | 35.38 | 34.31 | 36.48 | 南河原村 | 37.72 | 36.29 | 39.17 |
| 秩父市 | 39.06 | 37.66 | 40.42 | 八潮市 | 33.93 | 33.61 | 34.29 | 秩父郡 | 39.83 | 38.42 | 41.19 | 川里村 | 38.69 | 37.53 | 39.86 |
| 所沢市 | 34.79 | 34.15 | 35.44 | 富士見市 | 34.78 | 34.20 | 35.37 | 横瀬町 | 37.07 | 35.97 | 38.17 | 北川辺町 | 36.28 | 35.24 | 37.34 |
| 飯能市 | 36.78 | 35.82 | 37.73 | 上福岡市 | 36.38 | 35.45 | 37.36 | 皆野町 | 39.78 | 38.66 | 40.85 | 大利根町 | 37.91 | 36.76 | 39.04 |
| 加須市 | 36.95 | 36.11 | 37.77 | 三郷市 | 32.91 | 32.64 | 33.19 | 長瀨町 | 39.29 | 37.89 | 40.59 | 南埼玉郡 | 36.03 | 35.30 | 36.77 |
| 本庄市 | 37.18 | 36.00 | 38.33 | 蓮田市 | 35.98 | 35.59 | 36.38 | 吉田町 | 41.64 | 40.09 | 43.16 | 宮代町 | 35.30 | 34.53 | 36.10 |
| 東松山市 | 35.36 | 34.51 | 36.25 | 坂戸市 | 33.95 | 33.30 | 34.63 | 小鹿野町 | 39.36 | 37.72 | 40.97 | 白岡町 | 36.16 | 35.59 | 36.75 |
| 岩槻市 | 35.58 | 34.98 | 36.19 | 幸手市 | 35.08 | 34.39 | 35.77 | 両神村 | 41.26 | 39.35 | 43.17 | 菫蒲町 | 36.89 | 35.99 | 37.82 |
| 春日部市 | 34.37 | 33.81 | 34.93 | 北足立郡 | 34.98 | 34.49 | 35.48 | 大滝村 | 46.46 | 45.08 | 47.76 | 北葛飾郡 | 34.79 | 34.14 | 35.45 |
| 狭山市 | 34.42 | 33.79 | 35.09 | 伊奈町 | 34.41 | 34.15 | 34.67 | 荒川村 | 40.28 | 38.79 | 41.76 | 栗橋町 | 37.25 | 36.23 | 38.27 |
| 羽生市 | 37.79 | 36.66 | 38.91 | 吹上町 | 35.55 | 34.82 | 36.30 | 東秩父村 | 40.93 | 39.45 | 42.39 | 鷺宮町 | 33.11 | 32.83 | 33.39 |
| 鴻巣市 | 35.05 | 34.37 | 35.74 | 入間郡 | 34.42 | 33.86 | 35.00 | 児玉郡 | 37.69 | 36.49 | 38.88 | 杉戸町 | 35.57 | 34.83 | 36.33 |
| 深谷市 | 36.50 | 35.51 | 37.49 | 大井町 | 33.81 | 33.14 | 34.54 | 美里町 | 39.24 | 37.77 | 40.67 | 松伏町 | 34.63 | 33.86 | 35.44 |
| 上尾市 | 34.80 | 34.34 | 35.26 | 三芳町 | 34.36 | 33.90 | 34.84 | 児玉町 | 38.40 | 37.06 | 39.71 | 吉川町 | 33.73 | 33.18 | 34.29 |
| 与野市 | 35.89 | 34.93 | 36.90 | 毛呂山町 | 35.27 | 34.84 | 35.68 | 神川町 | 37.84 | 36.68 | 39.03 | 庄和町 | 35.53 | 34.83 | 36.23 |
| 草加市 | 34.73 | 34.14 | 35.35 | 越生町 | 38.22 | 37.09 | 39.37 | 神泉村 | 40.95 | 39.73 | 42.19 | | | | |
| 越谷市 | 34.36 | 33.85 | 34.87 | 鶴ヶ島町 | 32.78 | 32.44 | 33.13 | 上里町 | 36.15 | 35.19 | 37.12 | | | | |

別表 3 市町村別平均年齢の順位

| 順位 | 市町村名 | 平均年齢 | 順位 | 市町村名 | 平均年齢 |
|----|------|-------|----|------|-------|
| 1 | 鶴ヶ島市 | 32.78 | 47 | 北川辺市 | 36.28 |
| 2 | 三鷹市 | 32.91 | 48 | 熊谷市 | 36.34 |
| 3 | 宮川町 | 33.11 | 49 | 上福岡市 | 36.38 |
| 4 | 吉井町 | 33.73 | 50 | 深谷市 | 36.50 |
| 5 | 大井町 | 33.81 | 51 | 川島町 | 36.55 |
| 6 | 八潮市 | 33.93 | 52 | 花園町 | 36.59 |
| 7 | 坂戸市 | 33.95 | 53 | 嵐山町 | 36.74 |
| 8 | 人間谷市 | 34.21 | 54 | 行田市 | 36.77 |
| 9 | 越谷市 | 34.36 | 55 | 飯能市 | 36.78 |
| | 三芳町 | 34.36 | 55 | 飯能市 | 36.78 |
| | 春日部市 | 34.37 | 56 | 蕨市 | 36.87 |
| 11 | 春日部市 | 34.37 | | 鳩ヶ谷市 | 36.87 |
| 12 | 戸田市 | 34.40 | 58 | 喜滑町 | 36.89 |
| 13 | 伊奈町 | 34.41 | 59 | 滑川町 | 36.92 |
| 14 | 狭山市 | 34.42 | 60 | 加須市 | 36.95 |
| 15 | 北本市 | 34.49 | 61 | 吉横町 | 37.01 |
| 16 | 北本市 | 34.51 | 62 | 本庄市 | 37.07 |
| 17 | 朝霞市 | 34.55 | 63 | 本庄市 | 37.18 |
| 18 | 志木市 | 34.63 | 63 | 妻沼市 | 37.18 |
| | 松伏市 | 34.63 | 65 | 妻沼市 | 37.18 |
| 20 | 久喜市 | 34.72 | 66 | 小栗町 | 37.20 |
| 21 | 草加市 | 34.73 | 67 | 栗川町 | 37.21 |
| 22 | 富士見市 | 34.78 | 68 | 栗川町 | 37.25 |
| 23 | 所沢市 | 34.79 | 69 | 岡部町 | 37.28 |
| 24 | 上尾市 | 34.80 | 70 | 寄居町 | 37.48 |
| 25 | 日新町 | 34.87 | 71 | 南河原市 | 37.67 |
| 26 | 新座市 | 34.88 | 72 | 羽生市 | 37.72 |
| 27 | 鴻巣市 | 35.05 | 73 | 神川町 | 37.79 |
| 28 | 幸手市 | 35.08 | 74 | 大里町 | 37.84 |
| 29 | 川口市 | 35.27 | 75 | 大里町 | 37.91 |
| | 毛呂山町 | 35.27 | 76 | 越生町 | 38.20 |
| 31 | 宮代町 | 35.30 | 77 | 都幾川町 | 38.22 |
| 32 | 東松山市 | 35.36 | 78 | 川本町 | 38.26 |
| 33 | 鳩山町 | 35.38 | 79 | 児玉町 | 38.30 |
| 34 | 庄和町 | 35.53 | 80 | 川里町 | 38.40 |
| 35 | 吹上町 | 35.55 | 81 | 秩父市 | 38.69 |
| 36 | 川越市 | 35.56 | 82 | 美里町 | 39.06 |
| 37 | 杉戸町 | 35.57 | 83 | 長瀬町 | 39.24 |
| 38 | 岩槻市 | 35.58 | 84 | 小鹿野町 | 39.29 |
| 39 | 榑川市 | 35.60 | 85 | 小栗町 | 39.36 |
| 40 | 浦和市 | 35.63 | 86 | 皆野町 | 39.78 |
| 41 | 与野市 | 35.89 | 87 | 秩父市 | 40.28 |
| 42 | 蓮田市 | 35.98 | 88 | 秩父市 | 40.93 |
| 43 | 江大市 | 36.02 | 89 | 神村町 | 40.95 |
| 44 | 江大市 | 36.15 | 90 | 神村町 | 41.26 |
| | 上白 | 36.15 | 91 | 栗田町 | 41.64 |
| 46 | 上白 | 36.16 | 92 | 栗田町 | 44.12 |
| | | | | 大滝村 | 46.46 |

第1表
市町村別・町(丁)字別
世帯数及び男女別人口

第1表

市町村別・町(丁)字別世帯数及び男女別人口

| 2011 川越市 (1) | 世帯数 | 総数 | 男 | 女 | 2011 川越市 (2) | 世帯数 | 総数 | 男 | 女 |
|--------------|--------|---------|---------|---------|--------------|-------|-------|-------|-------|
| 総数 | 98,275 | 301,542 | 152,845 | 148,697 | 西小仙波町1丁目 | 297 | 846 | 408 | 438 |
| 旭町1丁目 | 762 | 1,825 | 954 | 871 | 西小仙波町2丁目 | 441 | 1,145 | 557 | 588 |
| 旭町2丁目 | 609 | 1,736 | 897 | 839 | 野田町1丁目 | 632 | 1,722 | 857 | 865 |
| 旭町3丁目 | 841 | 2,616 | 1,335 | 1,281 | 野田町2丁目 | 426 | 1,172 | 586 | 586 |
| 新宿町1丁目 | 339 | 931 | 474 | 457 | 東田町 | 640 | 1,490 | 770 | 720 |
| 新宿町2丁目 | 412 | 977 | 487 | 490 | 氷川町 | 261 | 812 | 430 | 382 |
| 新宿町3丁目 | 677 | 1,953 | 983 | 970 | 富士見町 | 564 | 1,292 | 698 | 594 |
| 新宿町4丁目 | 354 | 908 | 442 | 466 | 松江町1丁目 | 420 | 1,096 | 535 | 561 |
| 新宿町5丁目 | 728 | 1,963 | 1,006 | 957 | 松江町2丁目 | 119 | 386 | 186 | 200 |
| 新宿町6丁目 | 689 | 2,028 | 996 | 1,032 | 南通町 | 483 | 1,241 | 610 | 631 |
| 石原町1丁目 | 574 | 1,699 | 853 | 846 | 宮下町1丁目 | 238 | 663 | 320 | 343 |
| 石原町2丁目 | 864 | 2,707 | 1,367 | 1,340 | 宮下町2丁目 | 237 | 679 | 330 | 349 |
| 大手町 | 191 | 568 | 268 | 300 | 宮元町 | 946 | 3,053 | 1,546 | 1,507 |
| 御成町 | 13 | 35 | 18 | 17 | 元町1丁目 | 144 | 435 | 219 | 216 |
| 上野田町 | 511 | 1,456 | 743 | 713 | 元町2丁目 | 134 | 452 | 225 | 227 |
| 岸町1丁目 | 1,208 | 3,486 | 1,782 | 1,704 | 連雀町 | 561 | 1,540 | 716 | 824 |
| 岸町2丁目 | 749 | 2,366 | 1,209 | 1,157 | 六軒町1丁目 | 229 | 658 | 318 | 340 |
| 岸町3丁目 | 745 | 2,228 | 1,103 | 1,125 | 六軒町2丁目 | 291 | 762 | 370 | 392 |
| 喜多町 | 161 | 451 | 217 | 234 | 脇田町 | 537 | 1,316 | 621 | 695 |
| 久保町 | 162 | 507 | 247 | 260 | 脇田新町 | 510 | 1,417 | 718 | 699 |
| 郭町1丁目 | 170 | 485 | 234 | 251 | 脇田本町 | 643 | 1,501 | 733 | 768 |
| 郭町2丁目 | 245 | 739 | 357 | 382 | 大字新宿 | 228 | 609 | 331 | 278 |
| 広栄町 | 399 | 1,117 | 598 | 519 | 大字今成 | 1,364 | 4,260 | 2,157 | 2,103 |
| 小仙波町1丁目 | 201 | 618 | 293 | 325 | 大字小ヶ谷 | 527 | 1,712 | 891 | 821 |
| 小仙波町2丁目 | 369 | 1,119 | 589 | 530 | 大字大仙波 | 230 | 684 | 364 | 320 |
| 小仙波町3丁目 | 260 | 766 | 377 | 389 | 大字大仙波新田 | - | - | - | - |
| 小仙波町4丁目 | 286 | 790 | 417 | 373 | 大字川越 | 66 | 236 | 121 | 115 |
| 小仙波町5丁目 | 139 | 424 | 207 | 217 | 大字岸 | 9 | 35 | 15 | 20 |
| 幸町 | 162 | 476 | 241 | 235 | 大字小仙波 | 12 | 34 | 18 | 16 |
| 三久保町 | 294 | 890 | 439 | 451 | 大字小室 | 473 | 1,535 | 763 | 772 |
| 三光町 | 548 | 1,389 | 707 | 682 | 大字寺井 | 30 | 121 | 54 | 67 |
| 志多町 | 242 | 684 | 340 | 344 | 大字野田 | 223 | 685 | 355 | 330 |
| 新富町1丁目 | 174 | 515 | 242 | 273 | 大字松郷 | 94 | 376 | 184 | 192 |
| 新富町2丁目 | 173 | 478 | 236 | 242 | 大字石田本郷 | 144 | 615 | 305 | 310 |
| 神明町 | 821 | 2,345 | 1,193 | 1,152 | 大字伊佐沼 | 84 | 368 | 180 | 188 |
| 末広町1丁目 | 164 | 453 | 233 | 220 | 大字鴨田 | 576 | 1,609 | 688 | 921 |
| 末広町2丁目 | 162 | 485 | 234 | 251 | 大字上老袋 | 52 | 212 | 115 | 97 |
| 末広町3丁目 | 189 | 443 | 217 | 226 | 大字北田島 | 73 | 344 | 168 | 176 |
| 菅原町 | 427 | 1,043 | 534 | 509 | 大字鹿嶋 | 97 | 413 | 212 | 201 |
| 仙波町1丁目 | 435 | 1,213 | 577 | 636 | 大字菅間 | 276 | 798 | 386 | 412 |
| 仙波町2丁目 | 657 | 1,756 | 882 | 874 | 大字中老袋 | 66 | 270 | 137 | 133 |
| 仙波町3丁目 | 688 | 1,973 | 1,001 | 972 | 大字谷中 | 91 | 363 | 186 | 177 |
| 仙波町4丁目 | 379 | 1,177 | 611 | 566 | 芳野台2丁目 | - | - | - | - |
| 田町 | 363 | 867 | 456 | 411 | 大字大中居 | 222 | 663 | 374 | 289 |
| 月吉町 | 934 | 2,732 | 1,304 | 1,428 | 大字小中居 | 158 | 585 | 317 | 268 |
| 通町 | 387 | 969 | 469 | 500 | 大字下老袋 | 87 | 360 | 186 | 174 |
| 間屋町 | - | - | - | - | 大字高島 | 29 | 123 | 62 | 61 |
| 仲町 | 310 | 901 | 435 | 466 | 大字東本宿 | 19 | 87 | 42 | 45 |
| 中原町1丁目 | 242 | 665 | 321 | 344 | 大字古谷上 | 1,923 | 7,079 | 3,595 | 3,484 |
| 中原町2丁目 | 478 | 1,432 | 713 | 719 | 大字古谷本郷 | 703 | 2,670 | 1,346 | 1,324 |

| 2011 川越市 (3) | 世帯数 | 総数 | 男 | 女 | 2011 川越市 (4) | 世帯数 | 総数 | 男 | 女 |
|--------------|-------|--------|-------|-------|--------------|-------|--------|-------|-------|
| 大字ハツ島 | 35 | 121 | 60 | 61 | 大字安比奈新田 | 267 | 1,007 | 497 | 510 |
| 大字今泉 | 230 | 810 | 417 | 393 | 大字笠幡 | 4,760 | 16,016 | 7,954 | 8,062 |
| 大字牛子 | 217 | 784 | 389 | 395 | 大字柏原 | 35 | 127 | 60 | 67 |
| 大字萱沼 | 103 | 388 | 199 | 189 | 大字的場 | 3,562 | 10,663 | 5,523 | 5,140 |
| 大字木野目 | 1,584 | 5,155 | 2,648 | 2,507 | 的場1丁目 | 432 | 1,487 | 751 | 736 |
| 大字久下戸 | 373 | 1,506 | 750 | 756 | 的場2丁目 | 339 | 1,005 | 530 | 475 |
| 大字茨井 | 125 | 477 | 242 | 235 | かわつる三芳野 | 546 | 2,024 | 1,014 | 1,010 |
| 大字並木 | 638 | 2,026 | 981 | 1,045 | 川鶴1丁目 | 163 | 571 | 275 | 296 |
| 大字古市場 | 460 | 1,572 | 793 | 779 | 川鶴2丁目 | 103 | 392 | 193 | 199 |
| 大字南田島 | 447 | 1,662 | 825 | 837 | 川鶴3丁目 | 272 | 972 | 492 | 480 |
| 並木新町 | 153 | 423 | 219 | 204 | 霞ヶ関北1丁目 | 227 | 694 | 351 | 343 |
| 並木西町 | 107 | 298 | 165 | 133 | 霞ヶ関北2丁目 | 377 | 1,155 | 569 | 586 |
| 大字扇河岸 | 184 | 611 | 326 | 285 | 霞ヶ関北3丁目 | 353 | 1,025 | 523 | 502 |
| 大字上新河岸 | 49 | 148 | 75 | 73 | 霞ヶ関北4丁目 | 387 | 1,166 | 589 | 577 |
| 大字砂 | 583 | 1,894 | 969 | 925 | 霞ヶ関北5丁目 | 438 | 1,405 | 691 | 714 |
| 大字砂新田 | 2,344 | 6,980 | 3,500 | 3,480 | 霞ヶ関北6丁目 | 327 | 1,111 | 531 | 580 |
| 大字寺尾 | 2,816 | 8,851 | 4,474 | 4,377 | 的場新町 | 44 | 150 | 81 | 69 |
| 大字藤間 | 2,848 | 8,927 | 4,588 | 4,339 | 的場北1丁目 | 225 | 548 | 266 | 282 |
| 稲荷町 | 3,086 | 8,596 | 4,347 | 4,249 | 的場北2丁目 | 258 | 694 | 361 | 333 |
| 熊野町 | 797 | 2,149 | 1,142 | 1,007 | 霞ヶ関東1丁目 | 475 | 1,199 | 624 | 575 |
| 清水町 | 503 | 1,182 | 663 | 519 | 霞ヶ関東2丁目 | 315 | 680 | 358 | 322 |
| 砂新田1丁目 | 687 | 1,680 | 904 | 776 | 霞ヶ関東3丁目 | 244 | 693 | 332 | 361 |
| 砂新田2丁目 | 445 | 1,295 | 667 | 628 | 霞ヶ関東4丁目 | 369 | 932 | 473 | 459 |
| 砂新田3丁目 | 211 | 595 | 305 | 290 | 霞ヶ関東5丁目 | 338 | 979 | 502 | 477 |
| 砂新田4丁目 | 413 | 1,211 | 631 | 580 | 大字天沼新田 | 490 | 1,442 | 762 | 680 |
| 砂新田5丁目 | 408 | 1,188 | 593 | 595 | 大字上戸 | 899 | 2,622 | 1,351 | 1,271 |
| 磯辺町 | 535 | 1,592 | 825 | 767 | 大字五味ヶ谷 | 68 | 241 | 110 | 131 |
| 藤原町 | 281 | 782 | 403 | 379 | 大字鯨井 | 756 | 2,260 | 1,217 | 1,043 |
| 大字今福 | 3,721 | 12,666 | 6,421 | 6,245 | 大字鯨井新田 | 355 | 846 | 452 | 394 |
| 大字上松原 | 181 | 670 | 359 | 311 | 大字小堤 | 1,483 | 4,935 | 2,493 | 2,442 |
| 大字下松原 | 282 | 838 | 371 | 467 | 大字下広谷 | 1,668 | 5,649 | 2,842 | 2,807 |
| 大字下赤坂 | 718 | 2,383 | 1,241 | 1,142 | 大字下小坂 | 187 | 717 | 375 | 342 |
| 大字砂久保 | 447 | 1,602 | 822 | 780 | 大字竹野 | 5 | 17 | 9 | 8 |
| 大字中福 | 254 | 1,020 | 518 | 502 | 大字平塚 | 58 | 251 | 126 | 125 |
| 大字青柳 | 8 | 17 | 9 | 8 | 大字平塚新田 | 15 | 54 | 30 | 24 |
| 大字池の辺 | 202 | 823 | 429 | 394 | 大字吉田 | 723 | 2,372 | 1,210 | 1,162 |
| 大字大袋 | 299 | 1,075 | 541 | 534 | 上戸新町 | 338 | 1,216 | 600 | 616 |
| 大字大袋新田 | 818 | 2,582 | 1,321 | 1,261 | 吉田新町1丁目 | 519 | 1,922 | 946 | 976 |
| 大字大塚新田 | 962 | 3,246 | 1,636 | 1,610 | 吉田新町2丁目 | 218 | 748 | 364 | 384 |
| 大字豊田本 | 1,083 | 3,564 | 1,830 | 1,734 | 吉田新町3丁目 | 229 | 643 | 325 | 318 |
| 大字豊田新田 | 179 | 612 | 313 | 299 | 大字石田 | 207 | 713 | 379 | 334 |
| 大字藤倉 | 162 | 599 | 289 | 310 | 大字上寺山 | 201 | 724 | 370 | 354 |
| 大字増形 | 326 | 1,206 | 607 | 599 | 大字寺山 | 239 | 856 | 428 | 428 |
| 大字南大塚 | 2,629 | 7,826 | 4,108 | 3,718 | 大字福田 | 234 | 808 | 430 | 378 |
| 大字山城 | 98 | 356 | 165 | 191 | 大字府川 | 395 | 1,391 | 724 | 667 |
| 寿町1丁目 | 504 | 1,620 | 854 | 766 | 大字山田 | 1,284 | 4,351 | 2,225 | 2,126 |
| 寿町2丁目 | 213 | 665 | 332 | 333 | | | | | |
| 南台1丁目 | - | - | - | - | | | | | |
| 南台2丁目 | 837 | 2,069 | 1,102 | 967 | | | | | |
| 南台3丁目 | 765 | 1,810 | 1,022 | 788 | | | | | |

| 2020 熊谷市 (1) | 世帯数 | 総数 | 男 | 女 | 2020 熊谷市 (2) | 世帯数 | 総数 | 男 | 女 |
|--------------|--------|---------|--------|--------|--------------|-------|--------|-------|-------|
| 総数 | 50,050 | 152,575 | 76,618 | 75,957 | 曙町3丁目 | 115 | 322 | 169 | 153 |
| 本町1丁目 | 289 | 787 | 374 | 413 | 曙町4丁目 | 140 | 295 | 168 | 127 |
| 本町2丁目 | 152 | 447 | 211 | 236 | 曙町5丁目 | 50 | 116 | 57 | 59 |
| 仲町 | 62 | 201 | 88 | 113 | 大字肥塚 | 2,327 | 7,672 | 3,818 | 3,854 |
| 星川1丁目 | 116 | 312 | 152 | 160 | 大字上之 | 3,507 | 11,209 | 5,630 | 5,579 |
| 星川2丁目 | 118 | 283 | 136 | 147 | 大字上川上 | 349 | 1,025 | 485 | 540 |
| 鎌倉町 | 160 | 426 | 212 | 214 | 中西1丁目 | 210 | 583 | 282 | 301 |
| 弥生1丁目 | 178 | 428 | 202 | 226 | 中西2丁目 | 103 | 300 | 138 | 162 |
| 弥生2丁目 | 123 | 305 | 142 | 163 | 中西3丁目 | 202 | 598 | 304 | 294 |
| 宮町1丁目 | 231 | 637 | 305 | 332 | 中西4丁目 | 151 | 436 | 205 | 231 |
| 宮町2丁目 | 353 | 955 | 462 | 493 | 大字柿沼 | 1,779 | 5,935 | 2,952 | 2,983 |
| 末広1丁目 | 121 | 295 | 142 | 153 | 大字代 | 334 | 1,242 | 629 | 613 |
| 末広2丁目 | 142 | 405 | 212 | 193 | 大字原島 | 902 | 2,902 | 1,445 | 1,457 |
| 筑波1丁目 | 279 | 816 | 385 | 431 | 大字新島 | 375 | 1,196 | 569 | 627 |
| 筑波2丁目 | 79 | 216 | 100 | 116 | 大字玉井 | 1,078 | 3,665 | 1,815 | 1,850 |
| 筑波3丁目 | 216 | 638 | 288 | 350 | 大字久保島 | 1,488 | 4,864 | 2,420 | 2,444 |
| 銀座1丁目 | 213 | 645 | 310 | 335 | 大字新堀 | 2,439 | 7,020 | 3,502 | 3,518 |
| 銀座2丁目 | 183 | 422 | 203 | 219 | 大字高柳 | 217 | 707 | 354 | 353 |
| 銀座3丁目 | 164 | 452 | 232 | 220 | 玉井1丁目 | 65 | 192 | 97 | 95 |
| 大字箱田 | 748 | 2,018 | 1,017 | 1,001 | 大字大麻生 | 538 | 1,871 | 911 | 960 |
| 箱田1丁目 | 272 | 802 | 385 | 417 | 大字小島 | 249 | 900 | 453 | 447 |
| 箱田2丁目 | 269 | 744 | 358 | 386 | 大字広瀬 | 569 | 1,865 | 943 | 922 |
| 箱田3丁目 | 158 | 468 | 231 | 237 | 大字川原明戸 | 106 | 405 | 209 | 196 |
| 箱田4丁目 | 141 | 421 | 202 | 219 | 大字武体 | 44 | 168 | 88 | 80 |
| 箱田5丁目 | 192 | 483 | 260 | 223 | 大字佐谷田 | 1,114 | 3,545 | 1,779 | 1,766 |
| 本石1丁目 | 373 | 1,123 | 546 | 577 | 大字平戸 | 1,048 | 3,045 | 1,529 | 1,516 |
| 本石2丁目 | 513 | 1,249 | 578 | 671 | 大字戸出 | 282 | 868 | 443 | 425 |
| 石原1丁目 | 244 | 743 | 364 | 379 | 間屋町1丁目 | - | - | - | - |
| 石原2丁目 | 405 | 1,149 | 560 | 589 | 間屋町2丁目 | 0 | 0 | 0 | 0 |
| 石原3丁目 | 324 | 938 | 470 | 468 | 間屋町3丁目 | 0 | 0 | 0 | 0 |
| 大字石原 | 2,208 | 6,405 | 3,208 | 3,197 | 間屋町4丁目 | 0 | 0 | 0 | 0 |
| 月見町1丁目 | 165 | 483 | 233 | 250 | 大字久下 | 1,070 | 3,376 | 1,677 | 1,699 |
| 月見町2丁目 | 82 | 294 | 155 | 139 | 大字新川 | 0 | 0 | 0 | 0 |
| 赤城町1丁目 | 243 | 700 | 345 | 355 | 大字太井 | 167 | 728 | 362 | 366 |
| 赤城町2丁目 | 141 | 365 | 188 | 177 | 大字持田 | 0 | 0 | 0 | 0 |
| 赤城町3丁目 | 198 | 535 | 275 | 260 | 大字榎田 | 0 | 0 | 0 | 0 |
| 榎町 | 490 | 1,432 | 719 | 713 | 久下1丁目 | 108 | 307 | 162 | 145 |
| 宮本町 | 436 | 1,128 | 570 | 558 | 久下2丁目 | 123 | 335 | 171 | 164 |
| 伊勢町 | 503 | 1,345 | 687 | 658 | 久下3丁目 | 242 | 592 | 312 | 280 |
| 見附町 | 558 | 1,606 | 801 | 805 | 久下4丁目 | 77 | 237 | 120 | 117 |
| 河原町1丁目 | 302 | 752 | 404 | 348 | 大字小曾根 | 314 | 1,070 | 527 | 543 |
| 河原町2丁目 | 217 | 555 | 282 | 273 | 大字上中条 | 534 | 2,175 | 1,082 | 1,093 |
| 宮前町1丁目 | 255 | 695 | 337 | 358 | 大字今井 | 422 | 1,659 | 822 | 837 |
| 宮前町2丁目 | 278 | 685 | 347 | 338 | 大字大塚 | 55 | 234 | 125 | 109 |
| 桜木町1丁目 | 122 | 271 | 128 | 143 | 大字上奈良 | 268 | 1,017 | 521 | 496 |
| 桜木町2丁目 | 68 | 160 | 72 | 88 | 大字中奈良 | 498 | 1,821 | 906 | 915 |
| 万平町1丁目 | 135 | 347 | 172 | 175 | 大字下奈良 | 800 | 2,812 | 1,390 | 1,422 |
| 万平町2丁目 | 251 | 695 | 359 | 336 | 大字四方寺 | 150 | 398 | 197 | 201 |
| 曙町1丁目 | 140 | 354 | 195 | 159 | 大字奈良新田 | 106 | 417 | 209 | 208 |
| 曙町2丁目 | 187 | 522 | 251 | 271 | 大字東別府 | 291 | 1,165 | 568 | 597 |

第1表

市町村別・町(丁)字別世帯数及び男女別人口

(合計)

| 2038 川口市 (4) | | | | | 2038 川口市 (5) | | | | |
|--------------|-------|-------|-------|-------|--------------|-----|-------|-------|-----|
| | 世帯数 | 総数 | 男 | 女 | | 世帯数 | 総数 | 男 | 女 |
| 芝中田2丁目 | 1,690 | 3,669 | 1,995 | 1,674 | 東川口6丁目 | 341 | 1,005 | 529 | 476 |
| 芝新町 | 1,352 | 2,705 | 1,412 | 1,293 | 北原台1丁目 | 315 | 964 | 504 | 460 |
| 芝下1丁目 | 393 | 890 | 484 | 406 | 北原台2丁目 | 243 | 800 | 402 | 398 |
| 芝下2丁目 | 873 | 2,441 | 1,265 | 1,176 | 北原台3丁目 | 237 | 784 | 423 | 361 |
| 芝1丁目 | 1,393 | 3,708 | 1,943 | 1,765 | 戸塚1丁目 | 168 | 464 | 236 | 228 |
| 芝2丁目 | 1,582 | 3,665 | 1,904 | 1,761 | 戸塚2丁目 | 306 | 816 | 424 | 392 |
| 芝3丁目 | 652 | 1,511 | 798 | 713 | 戸塚3丁目 | 355 | 1,052 | 538 | 514 |
| 芝4丁目 | 1,528 | 3,457 | 1,766 | 1,691 | 戸塚4丁目 | 149 | 510 | 260 | 250 |
| 芝5丁目 | 1,177 | 2,262 | 1,167 | 1,095 | 戸塚5丁目 | 159 | 525 | 269 | 256 |
| 芝樋ノ爪1丁目 | 1,359 | 2,937 | 1,530 | 1,407 | 戸塚東1丁目 | 717 | 1,983 | 1,039 | 944 |
| 芝樋ノ爪2丁目 | 507 | 1,195 | 613 | 582 | 戸塚東2丁目 | 637 | 1,891 | 988 | 903 |
| 芝富士1丁目 | 1,574 | 4,328 | 2,228 | 2,100 | 戸塚東3丁目 | 595 | 1,823 | 944 | 879 |
| 芝富士2丁目 | 833 | 2,438 | 1,278 | 1,160 | 戸塚東4丁目 | 401 | 1,333 | 693 | 640 |
| 芝園町 | 2,663 | 6,027 | 3,009 | 3,018 | 差間1丁目 | 146 | 470 | 257 | 213 |
| 芝塚原1丁目 | 444 | 1,131 | 581 | 550 | 差間2丁目 | 257 | 902 | 448 | 454 |
| 芝塚原2丁目 | 402 | 1,068 | 553 | 515 | 差間3丁目 | 276 | 929 | 476 | 453 |
| 芝西1丁目 | 701 | 1,898 | 976 | 922 | | | | | |
| 芝西2丁目 | 574 | 1,704 | 863 | 841 | | | | | |
| 柳崎1丁目 | 863 | 2,570 | 1,320 | 1,250 | | | | | |
| 柳崎2丁目 | 441 | 1,360 | 696 | 664 | | | | | |
| 柳崎3丁目 | 549 | 1,704 | 856 | 848 | | | | | |
| 柳崎4丁目 | 331 | 1,008 | 514 | 494 | | | | | |
| 柳崎5丁目 | 586 | 1,797 | 901 | 896 | | | | | |
| 大字安行原 | 1,771 | 6,289 | 3,224 | 3,065 | | | | | |
| 大字安行領家 | 440 | 1,618 | 823 | 795 | | | | | |
| 大字安行慈林 | 1,648 | 5,539 | 2,817 | 2,722 | | | | | |
| 大字安行 | 502 | 1,876 | 949 | 927 | | | | | |
| 大字安行吉岡 | 747 | 2,558 | 1,253 | 1,305 | | | | | |
| 大字安行藤八 | 731 | 2,674 | 1,380 | 1,294 | | | | | |
| 大字安行吉蔵 | 434 | 1,445 | 749 | 696 | | | | | |
| 大字安行北谷 | 599 | 1,836 | 944 | 892 | | | | | |
| 大字安行小山 | 72 | 241 | 108 | 133 | | | | | |
| 大字安行西立野 | 83 | 294 | 148 | 146 | | | | | |
| 安行出羽1丁目 | 87 | 260 | 125 | 135 | | | | | |
| 安行出羽2丁目 | 228 | 800 | 402 | 398 | | | | | |
| 安行出羽3丁目 | 225 | 727 | 366 | 361 | | | | | |
| 大字戸塚 | 434 | 1,632 | 829 | 803 | | | | | |
| 大字西立野 | 610 | 2,096 | 1,079 | 1,017 | | | | | |
| 大字長蔵新田 | 279 | 1,005 | 520 | 485 | | | | | |
| 大字久佐=門新田 | 137 | 509 | 260 | 249 | | | | | |
| 大字藤兵=新田 | 263 | 971 | 507 | 464 | | | | | |
| 大字行衛 | 48 | 153 | 77 | 76 | | | | | |
| 大字差間 | 501 | 1,723 | 879 | 844 | | | | | |
| 戸塚鉄町 | 425 | 1,366 | 690 | 676 | | | | | |
| 戸塚境町 | 530 | 1,973 | 1,000 | 973 | | | | | |
| 東川口1丁目 | 193 | 641 | 329 | 312 | | | | | |
| 東川口2丁目 | 486 | 1,227 | 640 | 587 | | | | | |
| 東川口3丁目 | 226 | 573 | 299 | 274 | | | | | |
| 東川口4丁目 | 704 | 1,841 | 962 | 879 | | | | | |
| 東川口5丁目 | 560 | 1,660 | 855 | 805 | | | | | |

| 2046 浦和市 (1) | | | | | 2046 浦和市 (2) | | | | |
|--------------|---------|---------|---------|---------|--------------|-------|--------|-------|-------|
| | 世帯数 | 総数 | 男 | 女 | | 世帯数 | 総数 | 男 | 女 |
| 総数 | 150,468 | 420,484 | 213,218 | 207,266 | 木崎5丁目 | 540 | 1,677 | 847 | 830 |
| 岸町1丁目 | 529 | 1,344 | 662 | 682 | 領家1丁目 | 431 | 1,141 | 580 | 561 |
| 岸町2丁目 | 526 | 1,458 | 708 | 750 | 領家2丁目 | 461 | 1,080 | 564 | 516 |
| 岸町3丁目 | 421 | 1,091 | 552 | 539 | 領家3丁目 | 637 | 1,671 | 875 | 796 |
| 岸町4丁目 | 773 | 1,922 | 921 | 1,001 | 領家4丁目 | 599 | 1,610 | 826 | 784 |
| 岸町5丁目 | 396 | 1,035 | 511 | 524 | 領家5丁目 | 432 | 1,026 | 525 | 501 |
| 岸町6丁目 | 439 | 1,269 | 618 | 651 | 領家6丁目 | 772 | 2,075 | 1,014 | 1,061 |
| 岸町7丁目 | 370 | 955 | 456 | 499 | 領家7丁目 | 1,052 | 2,919 | 1,480 | 1,439 |
| 東岸町 | 852 | 2,222 | 1,054 | 1,168 | 瀬ヶ崎1丁目 | 535 | 1,583 | 790 | 793 |
| 高砂1丁目 | 150 | 379 | 170 | 209 | 瀬ヶ崎2丁目 | 288 | 820 | 422 | 398 |
| 高砂2丁目 | 172 | 436 | 216 | 220 | 瀬ヶ崎3丁目 | 373 | 1,108 | 509 | 599 |
| 高砂3丁目 | 180 | 430 | 219 | 211 | 瀬ヶ崎4丁目 | 594 | 1,752 | 861 | 891 |
| 高砂4丁目 | 401 | 1,029 | 505 | 524 | 瀬ヶ崎5丁目 | 529 | 1,749 | 853 | 896 |
| 東高砂町 | 889 | 2,011 | 991 | 1,020 | 駒場1丁目 | 473 | 1,343 | 697 | 646 |
| 仲町1丁目 | 256 | 617 | 307 | 310 | 駒場2丁目 | 80 | 186 | 86 | 100 |
| 仲町2丁目 | 465 | 1,139 | 586 | 553 | 大原1丁目 | 277 | 907 | 464 | 443 |
| 仲町3丁目 | 257 | 657 | 311 | 346 | 大原2丁目 | 176 | 603 | 302 | 301 |
| 仲町4丁目 | 593 | 1,597 | 778 | 819 | 大原3丁目 | 6 | 14 | 8 | 6 |
| 東仲町 | 1,071 | 2,497 | 1,221 | 1,276 | 大原4丁目 | - | - | - | - |
| 常盤1丁目 | 468 | 1,087 | 564 | 523 | 大原5丁目 | - | - | - | - |
| 常盤2丁目 | 424 | 1,128 | 542 | 586 | 大原6丁目 | 118 | 330 | 173 | 157 |
| 常盤3丁目 | 790 | 1,882 | 935 | 947 | 大原7丁目 | 219 | 617 | 304 | 313 |
| 常盤4丁目 | 316 | 829 | 400 | 429 | 前地1丁目 | 267 | 639 | 314 | 325 |
| 常盤5丁目 | 481 | 1,343 | 650 | 693 | 前地2丁目 | 426 | 1,032 | 513 | 519 |
| 常盤6丁目 | 402 | 1,159 | 554 | 605 | 前地3丁目 | 518 | 1,500 | 729 | 771 |
| 常盤7丁目 | 396 | 1,106 | 516 | 590 | 本太1丁目 | 1,265 | 3,221 | 1,622 | 1,599 |
| 常盤8丁目 | 406 | 1,231 | 633 | 598 | 本太2丁目 | 900 | 2,365 | 1,179 | 1,186 |
| 常盤9丁目 | 1,029 | 2,204 | 1,134 | 1,070 | 本太3丁目 | 752 | 1,966 | 958 | 1,008 |
| 常盤10丁目 | 1,013 | 3,165 | 1,574 | 1,591 | 本太4丁目 | 525 | 1,530 | 751 | 779 |
| 北浦和1丁目 | 682 | 1,700 | 789 | 911 | 本太5丁目 | 762 | 2,109 | 1,041 | 1,068 |
| 北浦和2丁目 | 908 | 2,242 | 1,080 | 1,162 | 元町1丁目 | 997 | 2,566 | 1,275 | 1,291 |
| 北浦和3丁目 | 898 | 2,331 | 1,151 | 1,180 | 元町2丁目 | 1,038 | 2,601 | 1,317 | 1,284 |
| 北浦和4丁目 | 147 | 363 | 188 | 175 | 元町3丁目 | 717 | 1,785 | 862 | 923 |
| 北浦和5丁目 | 1,371 | 3,727 | 1,877 | 1,850 | 大谷場1丁目 | 673 | 1,665 | 860 | 805 |
| 針ヶ谷1丁目 | 671 | 1,735 | 893 | 842 | 大谷場2丁目 | 524 | 1,385 | 718 | 667 |
| 針ヶ谷2丁目 | 671 | 1,459 | 706 | 753 | 南浦和1丁目 | 1,113 | 2,669 | 1,352 | 1,317 |
| 針ヶ谷3丁目 | 609 | 1,457 | 782 | 675 | 南浦和2丁目 | 1,504 | 3,492 | 1,795 | 1,697 |
| 針ヶ谷4丁目 | 1,184 | 3,674 | 1,800 | 1,874 | 南浦和3丁目 | 2,735 | 6,456 | 3,229 | 3,227 |
| 上木崎1丁目 | 446 | 1,195 | 603 | 592 | 南浦和4丁目 | 122 | 259 | 143 | 116 |
| 上木崎2丁目 | 615 | 1,474 | 772 | 702 | 大字太田窪 | 2,706 | 7,858 | 3,933 | 3,925 |
| 上木崎3丁目 | 670 | 2,282 | 1,143 | 1,139 | 太田窪1丁目 | 1,076 | 2,923 | 1,460 | 1,463 |
| 上木崎4丁目 | 617 | 1,583 | 819 | 764 | 太田窪2丁目 | 916 | 2,430 | 1,226 | 1,204 |
| 上木崎5丁目 | 191 | 570 | 293 | 277 | 太田窪3丁目 | 736 | 1,952 | 981 | 971 |
| 上木崎6丁目 | 889 | 2,343 | 1,180 | 1,163 | 太田窪4丁目 | 803 | 1,892 | 1,076 | 816 |
| 上木崎7丁目 | 306 | 978 | 479 | 499 | 太田窪5丁目 | 1,238 | 3,285 | 1,669 | 1,616 |
| 上木崎8丁目 | 200 | 626 | 320 | 306 | 大字大谷口 | 3,624 | 11,519 | 5,748 | 5,771 |
| 木崎1丁目 | 390 | 1,170 | 571 | 599 | 大字大谷口尾間木分 | 68 | 207 | 110 | 97 |
| 木崎2丁目 | 510 | 1,501 | 778 | 723 | 大字門正寺 | 402 | 1,302 | 650 | 652 |
| 木崎3丁目 | 158 | 476 | 239 | 237 | 大字広ヶ谷戸 | 649 | 2,055 | 1,024 | 1,031 |
| 木崎4丁目 | 355 | 1,122 | 573 | 549 | 原山1丁目 | 874 | 2,491 | 1,237 | 1,254 |

第1表

市町村別・町(丁)字別世帯数及び男女別人口

(合計)

| 2046 浦和市 (3) | 世帯数 | 総数 | 男 | 女 | 2046 浦和市 (4) | 世帯数 | 総数 | 男 | 女 |
|--------------|-------|--------|-------|-------|--------------|-------|-------|-------|-------|
| 原山2丁目 | 1,512 | 4,483 | 2,251 | 2,232 | 西堀3丁目 | 477 | 1,295 | 682 | 613 |
| 原山3丁目 | 863 | 1,947 | 935 | 1,012 | 西堀4丁目 | 511 | 1,565 | 788 | 777 |
| 原山4丁目 | 894 | 2,713 | 1,361 | 1,352 | 西堀5丁目 | 364 | 1,063 | 566 | 497 |
| 大字中尾 | 3,426 | 11,026 | 5,490 | 5,536 | 西堀6丁目 | 429 | 1,188 | 609 | 579 |
| 大字大間木 | 2,747 | 8,698 | 4,390 | 4,308 | 西堀7丁目 | 414 | 1,203 | 603 | 600 |
| 大字大牧 | 2,482 | 7,486 | 3,775 | 3,711 | 西堀8丁目 | 378 | 1,066 | 566 | 500 |
| 大字下山口新田 | 102 | 366 | 190 | 176 | 西堀9丁目 | 469 | 1,294 | 658 | 636 |
| 大字井沼方 | 1,119 | 3,445 | 1,767 | 1,678 | 西堀10丁目 | 214 | 652 | 351 | 301 |
| 大字三釜 | 4,577 | 14,437 | 7,259 | 7,178 | 大字関 | - | - | - | - |
| 道祖土1丁目 | 315 | 969 | 515 | 454 | 関1丁目 | 156 | 424 | 216 | 208 |
| 道祖土2丁目 | 254 | 800 | 391 | 409 | 関2丁目 | 109 | 322 | 171 | 151 |
| 道祖土3丁目 | 141 | 451 | 228 | 223 | 大字鹿手袋 | 30 | 36 | 23 | 13 |
| 道祖土4丁目 | 252 | 838 | 417 | 421 | 鹿手袋1丁目 | 358 | 990 | 495 | 495 |
| 白幡1丁目 | 322 | 902 | 463 | 439 | 鹿手袋2丁目 | 321 | 809 | 421 | 388 |
| 白幡2丁目 | 378 | 1,033 | 519 | 514 | 鹿手袋3丁目 | 501 | 1,343 | 684 | 659 |
| 白幡3丁目 | 996 | 2,922 | 1,440 | 1,482 | 鹿手袋4丁目 | 540 | 1,340 | 684 | 656 |
| 白幡4丁目 | 1,207 | 3,267 | 1,682 | 1,585 | 鹿手袋5丁目 | 443 | 1,322 | 674 | 648 |
| 白幡5丁目 | 244 | 572 | 280 | 292 | 鹿手袋6丁目 | 453 | 1,277 | 657 | 620 |
| 白幡6丁目 | 501 | 1,453 | 759 | 694 | 鹿手袋7丁目 | 350 | 978 | 504 | 474 |
| 辻1丁目 | 962 | 2,766 | 1,449 | 1,317 | 大字田島 | 20 | 21 | 18 | 3 |
| 辻2丁目 | 706 | 2,025 | 1,042 | 983 | 田島1丁目 | 273 | 782 | 387 | 395 |
| 辻3丁目 | 629 | 1,917 | 961 | 956 | 田島2丁目 | 358 | 959 | 509 | 450 |
| 辻4丁目 | 668 | 1,790 | 916 | 874 | 田島3丁目 | 469 | 1,378 | 701 | 677 |
| 辻5丁目 | 395 | 1,226 | 610 | 616 | 田島4丁目 | 725 | 2,052 | 1,047 | 1,005 |
| 辻6丁目 | 155 | 497 | 260 | 237 | 田島5丁目 | 369 | 773 | 424 | 349 |
| 辻7丁目 | 735 | 1,831 | 953 | 878 | 田島6丁目 | 1,890 | 5,681 | 2,797 | 2,884 |
| 辻8丁目 | 870 | 2,349 | 1,221 | 1,128 | 田島7丁目 | 104 | 296 | 169 | 127 |
| 文蔵1丁目 | 548 | 1,235 | 665 | 570 | 田島8丁目 | 404 | 867 | 513 | 354 |
| 文蔵2丁目 | 1,158 | 2,457 | 1,322 | 1,135 | 田島9丁目 | 171 | 490 | 243 | 247 |
| 文蔵3丁目 | 1,657 | 3,781 | 2,065 | 1,716 | 田島10丁目 | 96 | 249 | 141 | 108 |
| 文蔵4丁目 | 843 | 2,125 | 1,137 | 988 | 新開1丁目 | 364 | 1,060 | 554 | 506 |
| 文蔵5丁目 | 1,044 | 2,726 | 1,505 | 1,221 | 新開2丁目 | 198 | 597 | 312 | 285 |
| 大字別所 | 10 | 13 | 7 | 6 | 新開3丁目 | 7 | 7 | 6 | 1 |
| 別所1丁目 | 443 | 1,207 | 612 | 595 | 新開4丁目 | - | - | - | - |
| 別所2丁目 | 952 | 2,699 | 1,324 | 1,375 | 大字道場 | 17 | 64 | 32 | 32 |
| 別所3丁目 | 694 | 1,903 | 950 | 953 | 道場1丁目 | 252 | 704 | 340 | 364 |
| 別所4丁目 | 232 | 664 | 339 | 325 | 道場2丁目 | 360 | 1,067 | 555 | 512 |
| 別所5丁目 | 454 | 1,192 | 600 | 592 | 道場3丁目 | 292 | 858 | 451 | 407 |
| 別所6丁目 | 380 | 984 | 530 | 454 | 大字町谷 | 3 | 3 | 3 | 0 |
| 別所7丁目 | 430 | 1,024 | 535 | 489 | 町谷1丁目 | 269 | 752 | 395 | 357 |
| 根岸1丁目 | 544 | 1,334 | 674 | 660 | 町谷2丁目 | 272 | 898 | 460 | 438 |
| 根岸2丁目 | 417 | 996 | 510 | 486 | 町谷3丁目 | 459 | 1,301 | 707 | 594 |
| 根岸3丁目 | 711 | 1,860 | 942 | 918 | 町谷4丁目 | 284 | 795 | 412 | 383 |
| 根岸4丁目 | 405 | 1,099 | 572 | 527 | 大字南元宿 | 3 | 3 | 3 | 0 |
| 根岸5丁目 | 1,060 | 3,026 | 1,529 | 1,497 | 南元宿1丁目 | 274 | 802 | 398 | 404 |
| 沼影1丁目 | 872 | 1,710 | 823 | 887 | 南元宿2丁目 | 655 | 1,835 | 946 | 889 |
| 沼影2丁目 | 307 | 998 | 495 | 503 | 中島1丁目 | 440 | 1,297 | 662 | 635 |
| 大字西堀 | 12 | 12 | 10 | 2 | 中島2丁目 | 214 | 573 | 318 | 255 |
| 西堀1丁目 | 274 | 736 | 383 | 353 | 中島3丁目 | 113 | 349 | 181 | 168 |
| 西堀2丁目 | 580 | 1,381 | 783 | 598 | 中島4丁目 | 140 | 479 | 237 | 242 |

| 2046 浦和市 (5) | 世帯数 | 総数 | 男 | 女 | 2046 浦和市 (6) | 世帯数 | 総数 | 男 | 女 |
|--------------|-------|-------|-------|-------|--------------|-----|-------|-----|-----|
| 栄和1丁目 | 342 | 925 | 497 | 428 | 大東1丁目 | 642 | 1,924 | 966 | 958 |
| 栄和2丁目 | 538 | 1,608 | 799 | 809 | 大東2丁目 | 547 | 1,661 | 820 | 841 |
| 栄和3丁目 | 420 | 1,151 | 567 | 584 | 大東3丁目 | 491 | 1,558 | 789 | 769 |
| 栄和4丁目 | 413 | 1,206 | 625 | 581 | 四谷1丁目 | 405 | 1,132 | 593 | 539 |
| 栄和5丁目 | 416 | 1,048 | 575 | 473 | 四谷2丁目 | 283 | 907 | 450 | 457 |
| 栄和6丁目 | 293 | 815 | 428 | 387 | 四谷3丁目 | 418 | 1,161 | 613 | 548 |
| 山久保1丁目 | 174 | 524 | 265 | 259 | 大字三浦 | - | - | - | - |
| 山久保2丁目 | 81 | 239 | 127 | 112 | 大字見沼 | 6 | 20 | 12 | 8 |
| 大字上大久保 | 1,536 | 4,153 | 2,076 | 2,077 | 大字三崎 | 3 | 13 | 7 | 6 |
| 大字下大久保 | 1,754 | 3,694 | 2,075 | 1,619 | 南本町1丁目 | 149 | 401 | 201 | 200 |
| 大字大久保領家 | 1,994 | 6,031 | 3,062 | 2,969 | 南本町2丁目 | 437 | 1,071 | 552 | 519 |
| 大字神田 | 1,327 | 4,036 | 2,061 | 1,975 | 神明1丁目 | 786 | 1,898 | 967 | 931 |
| 大字白紙 | 2,226 | 7,382 | 3,763 | 3,619 | 神明2丁目 | 677 | 1,738 | 852 | 886 |
| 大字在家 | 119 | 425 | 214 | 211 | 山崎1丁目 | 224 | 687 | 341 | 346 |
| 大字宿 | 177 | 531 | 278 | 253 | 皇山町 | 622 | 1,726 | 843 | 883 |
| 大字五関 | 568 | 1,807 | 934 | 873 | 桜田1丁目 | 334 | 1,028 | 515 | 513 |
| 大字塚本 | 516 | 1,766 | 923 | 843 | 桜田2丁目 | 466 | 1,327 | 716 | 611 |
| 松本1丁目 | 572 | 1,674 | 893 | 781 | 桜田3丁目 | 103 | 345 | 165 | 180 |
| 松本2丁目 | 381 | 1,115 | 561 | 554 | | | | | |
| 松本3丁目 | 274 | 890 | 455 | 435 | | | | | |
| 松本4丁目 | 318 | 969 | 526 | 443 | | | | | |
| 曲本1丁目 | 428 | 1,151 | 598 | 553 | | | | | |
| 曲本2丁目 | 454 | 1,448 | 751 | 697 | | | | | |
| 曲本3丁目 | 341 | 974 | 499 | 475 | | | | | |
| 曲本4丁目 | 339 | 958 | 492 | 466 | | | | | |
| 曲本5丁目 | 270 | 647 | 357 | 290 | | | | | |
| 内谷1丁目 | 214 | 606 | 303 | 303 | | | | | |
| 内谷2丁目 | 288 | 834 | 432 | 402 | | | | | |
| 内谷3丁目 | 412 | 1,276 | 658 | 618 | | | | | |
| 内谷4丁目 | 324 | 972 | 477 | 495 | | | | | |
| 内谷5丁目 | 525 | 1,533 | 797 | 736 | | | | | |
| 内谷6丁目 | 402 | 1,039 | 588 | 451 | | | | | |
| 内谷7丁目 | 338 | 1,035 | 508 | 527 | | | | | |
| 大字大崎 | 252 | 987 | 503 | 484 | | | | | |
| 大字南部領辻 | 167 | 683 | 348 | 335 | | | | | |
| 大字中野田 | 107 | 466 | 239 | 227 | | | | | |
| 大字上野田 | 311 | 863 | 487 | 376 | | | | | |
| 大字高畑 | 51 | 251 | 125 | 126 | | | | | |
| 大字代山 | 175 | 648 | 328 | 320 | | | | | |
| 大字寺山 | 152 | 360 | 166 | 194 | | | | | |
| 大字大門 | 1,621 | 5,331 | 2,707 | 2,624 | | | | | |
| 大字北原 | 21 | 94 | 45 | 49 | | | | | |
| 大字間宮 | 259 | 949 | 484 | 465 | | | | | |
| 大字下野田 | 53 | 248 | 121 | 127 | | | | | |
| 大字玄蕃新田 | 52 | 223 | 117 | 106 | | | | | |
| 宮本1丁目 | 151 | 531 | 264 | 267 | | | | | |
| 宮本2丁目 | 265 | 919 | 450 | 469 | | | | | |
| 芝原1丁目 | 134 | 451 | 229 | 222 | | | | | |
| 芝原2丁目 | 82 | 296 | 140 | 156 | | | | | |
| 芝原3丁目 | 274 | 984 | 502 | 482 | | | | | |

第1表

市町村別・町(丁)字別世帯数及び男女別人口

(合計)

| 2054 大宮市 (1) | 世帯数 | 総数 | 男 | 女 | 2054 大宮市 (2) | 世帯数 | 総数 | 男 | 女 |
|--------------|---------|---------|---------|---------|--------------|-------|--------|-------|-------|
| 総数 | 137,759 | 405,801 | 204,623 | 201,178 | 日進町1丁目 | 3,868 | 11,284 | 5,878 | 5,406 |
| 北袋町1丁目 | 1,048 | 3,214 | 1,628 | 1,586 | 日進町2丁目 | 4,600 | 13,248 | 6,618 | 6,630 |
| 北袋町2丁目 | 1,053 | 2,838 | 1,471 | 1,367 | 日進町3丁目 | 1,385 | 3,788 | 1,970 | 1,818 |
| 吉敷町1丁目 | 138 | 377 | 184 | 193 | 柳引町1丁目 | 1,967 | 5,562 | 2,749 | 2,813 |
| 吉敷町2丁目 | 331 | 846 | 416 | 430 | 柳引町2丁目 | 1,385 | 4,011 | 1,984 | 2,027 |
| 吉敷町3丁目 | 475 | 1,286 | 643 | 643 | 宮前町 | 701 | 2,266 | 1,156 | 1,110 |
| 吉敷町4丁目 | 449 | 1,228 | 630 | 598 | 三橋1丁目 | 2,611 | 7,810 | 3,888 | 3,922 |
| 浅間町1丁目 | 399 | 1,034 | 489 | 545 | 三橋2丁目 | 1,565 | 4,593 | 2,346 | 2,247 |
| 浅間町2丁目 | 532 | 1,505 | 740 | 765 | 三橋3丁目 | 596 | 1,733 | 875 | 858 |
| 天沼町1丁目 | 1,812 | 4,875 | 2,451 | 2,424 | 三橋4丁目 | 1,502 | 4,450 | 2,339 | 2,111 |
| 天沼町2丁目 | 1,729 | 4,816 | 2,407 | 2,409 | 三橋5丁目 | 799 | 2,385 | 1,190 | 1,195 |
| 堀の内町1丁目 | 1,717 | 4,969 | 2,504 | 2,465 | 三橋6丁目 | 1,681 | 5,542 | 2,791 | 2,751 |
| 堀の内町2丁目 | 694 | 1,793 | 886 | 907 | 上小町 | 3,198 | 8,586 | 4,304 | 4,282 |
| 堀の内町3丁目 | 733 | 1,979 | 989 | 990 | 宮原町1丁目 | 1,214 | 3,454 | 1,775 | 1,679 |
| 寿能町1丁目 | 507 | 1,275 | 642 | 633 | 宮原町2丁目 | 1,456 | 3,612 | 1,876 | 1,736 |
| 寿能町2丁目 | 1,289 | 4,097 | 2,010 | 2,087 | 宮原町3丁目 | 1,182 | 3,134 | 1,594 | 1,540 |
| 高鼻町1丁目 | 654 | 1,801 | 863 | 938 | 宮原町4丁目 | 1,657 | 4,480 | 2,289 | 2,191 |
| 高鼻町2丁目 | 529 | 1,498 | 724 | 774 | 吉野町1丁目 | 1,767 | 4,734 | 2,533 | 2,201 |
| 高鼻町3丁目 | 241 | 674 | 314 | 360 | 吉野町2丁目 | 1,006 | 3,038 | 1,555 | 1,483 |
| 高鼻町4丁目 | 6 | 15 | 6 | 9 | 別所町 | 1,333 | 4,192 | 2,124 | 2,068 |
| 土手町1丁目 | 832 | 1,962 | 1,016 | 946 | 奈良町 | 2,414 | 7,328 | 3,789 | 3,539 |
| 土手町2丁目 | 229 | 641 | 304 | 337 | 植竹町1丁目 | 1,807 | 4,699 | 2,424 | 2,275 |
| 土手町3丁目 | 543 | 1,328 | 670 | 658 | 植竹町2丁目 | 803 | 2,398 | 1,135 | 1,263 |
| 宮町1丁目 | 89 | 255 | 129 | 126 | 益我町 | 1,369 | 3,878 | 1,897 | 1,981 |
| 宮町2丁目 | 139 | 362 | 172 | 190 | 土呂町 | 160 | 403 | 208 | 195 |
| 宮町3丁目 | 294 | 758 | 365 | 393 | 土呂町1丁目 | 1,516 | 3,876 | 2,016 | 1,860 |
| 宮町4丁目 | 306 | 602 | 274 | 328 | 土呂町2丁目 | 1,200 | 3,211 | 1,609 | 1,602 |
| 宮町5丁目 | 279 | 579 | 283 | 296 | 今羽町 | 745 | 2,519 | 1,258 | 1,261 |
| 大門町1丁目 | 101 | 223 | 96 | 127 | 本郷町 | 2,697 | 7,813 | 3,971 | 3,842 |
| 大門町2丁目 | 74 | 203 | 97 | 106 | 大和田町1丁目 | 2,415 | 6,636 | 3,319 | 3,317 |
| 大門町3丁目 | 257 | 599 | 300 | 299 | 大和田町2丁目 | 2,135 | 6,005 | 3,049 | 2,956 |
| 仲町1丁目 | 82 | 193 | 97 | 96 | 砂町1丁目 | 1,209 | 3,430 | 1,734 | 1,696 |
| 仲町2丁目 | 75 | 220 | 109 | 111 | 堀崎町 | 2,243 | 7,034 | 3,528 | 3,506 |
| 仲町3丁目 | 187 | 431 | 227 | 204 | 島町 | 1,375 | 4,538 | 2,273 | 2,265 |
| 下町1丁目 | 142 | 359 | 176 | 183 | 東大宮1丁目 | 523 | 1,393 | 719 | 674 |
| 下町2丁目 | 87 | 227 | 110 | 117 | 東大宮2丁目 | 807 | 2,110 | 1,054 | 1,056 |
| 下町3丁目 | 99 | 310 | 144 | 166 | 東大宮3丁目 | 977 | 3,141 | 1,542 | 1,599 |
| 東町1丁目 | 510 | 1,220 | 577 | 643 | 東大宮4丁目 | 1,538 | 3,767 | 1,966 | 1,801 |
| 東町2丁目 | 546 | 1,505 | 731 | 774 | 東大宮5丁目 | 912 | 2,107 | 1,100 | 1,007 |
| 桜木町1丁目 | 350 | 963 | 466 | 497 | 東大宮6丁目 | 1,186 | 3,019 | 1,577 | 1,442 |
| 桜木町2丁目 | 612 | 1,602 | 828 | 774 | 大字指扇 | 3,892 | 12,864 | 6,488 | 6,376 |
| 桜木町3丁目 | 366 | 837 | 452 | 385 | 大字指扇領別所 | 1,020 | 3,253 | 1,604 | 1,649 |
| 桜木町4丁目 | 1,727 | 4,564 | 2,336 | 2,228 | 大字宝来 | 942 | 3,060 | 1,525 | 1,535 |
| 錦町 | 4 | 7 | 3 | 4 | 大字峰岸 | 178 | 524 | 249 | 275 |
| 大成町1丁目 | 1,404 | 3,624 | 1,853 | 1,771 | 大字指扇領辻 | 152 | 535 | 263 | 272 |
| 大成町2丁目 | 1,065 | 2,764 | 1,372 | 1,392 | 大字中釘 | 501 | 1,686 | 846 | 840 |
| 大成町3丁目 | 1,333 | 3,727 | 1,889 | 1,838 | 大字高木 | 952 | 3,035 | 1,588 | 1,447 |
| 大成町4丁目 | 1,423 | 4,174 | 2,134 | 2,040 | 大字清河寺 | 622 | 1,939 | 946 | 993 |
| 東大成町1丁目 | 1,700 | 4,298 | 2,129 | 2,169 | 大字内野本郷 | 1,203 | 3,945 | 2,004 | 1,941 |
| 東大成町2丁目 | 1,421 | 3,991 | 2,072 | 1,919 | 大字西新井 | 222 | 783 | 385 | 398 |

| 2054 大宮市 (3) | 世帯数 | 総数 | 男 | 女 | 2054 大宮市 (4) | 世帯数 | 総数 | 男 | 女 |
|--------------|-------|-------|-------|-------|--------------|-------|-------|-------|-------|
| 大字平方領々家 | 65 | 190 | 95 | 95 | 東宮下3丁目 | 33 | 138 | 64 | 74 |
| 大字西遊馬 | 1,216 | 3,954 | 1,981 | 1,973 | 大字新堤 | 1,358 | 4,065 | 2,040 | 2,025 |
| 大字土屋 | 934 | 2,981 | 1,478 | 1,503 | 大字深作 | 640 | 2,093 | 1,092 | 1,001 |
| 大字ニッ宮 | 734 | 2,604 | 1,314 | 1,290 | 深作1丁目 | 195 | 631 | 316 | 315 |
| 大字飯田新田 | 457 | 1,465 | 710 | 755 | 深作2丁目 | 114 | 394 | 209 | 185 |
| 大字塚本 | 11 | 48 | 23 | 25 | 深作3丁目 | 186 | 659 | 333 | 326 |
| 大字植田谷本村新田 | 4 | 17 | 8 | 9 | 深作5丁目 | 47 | 161 | 84 | 77 |
| 湯木町1丁目 | 21 | 90 | 44 | 46 | 大字丸ヶ崎 | 249 | 832 | 432 | 400 |
| 湯木町2丁目 | 20 | 76 | 43 | 33 | 大字宮ヶ谷塔 | 56 | 196 | 95 | 101 |
| 塚本町1丁目 | 18 | 73 | 35 | 38 | 宮ヶ谷塔1丁目 | 30 | 123 | 64 | 59 |
| 塚本町2丁目 | 43 | 156 | 79 | 77 | 宮ヶ谷塔2丁目 | - | - | - | - |
| 塚本町3丁目 | 45 | 197 | 100 | 97 | 宮ヶ谷塔3丁目 | 82 | 315 | 160 | 155 |
| プラザ | 1,328 | 4,566 | 2,223 | 2,343 | 宮ヶ谷塔4丁目 | 28 | 100 | 51 | 49 |
| 大字島根 | 348 | 1,186 | 593 | 593 | 大字小深作 | 1,664 | 5,284 | 2,640 | 2,644 |
| 大字三条町 | 148 | 536 | 266 | 270 | 丸ヶ崎町 | 643 | 1,794 | 945 | 849 |
| 大字植田谷本 | 1,065 | 3,438 | 1,705 | 1,733 | | | | | |
| 大字中野林 | 755 | 2,553 | 1,301 | 1,252 | | | | | |
| 大字飯田 | 331 | 1,098 | 567 | 531 | | | | | |
| 大字水利土 | 443 | 1,466 | 723 | 743 | | | | | |
| 大字佐知川 | 1,676 | 5,443 | 2,752 | 2,691 | | | | | |
| 大字片柳 | 702 | 2,108 | 1,034 | 1,074 | | | | | |
| 片柳1丁目 | 138 | 495 | 246 | 249 | | | | | |
| 片柳2丁目 | 42 | 162 | 90 | 72 | | | | | |
| 大字山 | 171 | 614 | 298 | 316 | | | | | |
| 大字染谷 | 174 | 609 | 328 | 281 | | | | | |
| 染谷1丁目 | 47 | 181 | 87 | 94 | | | | | |
| 染谷2丁目 | 44 | 177 | 93 | 84 | | | | | |
| 染谷3丁目 | 182 | 670 | 333 | 337 | | | | | |
| 大字東新井 | 1,349 | 4,670 | 2,299 | 2,371 | | | | | |
| 大字笹丸 | 108 | 366 | 189 | 177 | | | | | |
| 大字御蔵 | 1,633 | 5,366 | 2,707 | 2,659 | | | | | |
| 大字南中野 | 1,304 | 4,028 | 2,049 | 1,979 | | | | | |
| 大字南中丸 | 2,070 | 6,412 | 3,180 | 3,232 | | | | | |
| 大字中川 | 1,861 | 6,120 | 3,049 | 3,071 | | | | | |
| 大字上山口新田 | 293 | 1,001 | 504 | 497 | | | | | |
| 大字西山村新田 | 21 | 61 | 32 | 29 | | | | | |
| 大字新右工門新田 | 20 | 70 | 38 | 32 | | | | | |
| 大字加田屋新田 | - | - | - | - | | | | | |
| 大字西山新田 | - | - | - | - | | | | | |
| 大字見山 | - | - | - | - | | | | | |
| 加田屋1丁目 | 4 | 12 | 8 | 4 | | | | | |
| 加田屋2丁目 | 4 | 15 | 7 | 8 | | | | | |
| 大字膝子 | 187 | 769 | 385 | 384 | | | | | |
| 大字大谷 | 3,011 | 9,755 | 4,888 | 4,867 | | | | | |
| 大字蓮沼 | 2,106 | 6,765 | 3,414 | 3,351 | | | | | |
| 大字風渡野 | 1,315 | 3,846 | 1,923 | 1,923 | | | | | |
| 大字東門前 | 1,046 | 3,380 | 1,686 | 1,694 | | | | | |
| 大字東宮下 | 973 | 3,177 | 1,591 | 1,586 | | | | | |
| 東宮下1丁目 | 51 | 173 | 85 | 88 | | | | | |
| 東宮下2丁目 | 112 | 377 | 198 | 179 | | | | | |

第1表

市町村別・町(丁)字別世帯数及び男女別人口

(合計)

| 2062 行田市 (1) | 世帯数 | 総数 | 男 | 女 | 2062 行田市 (2) | 世帯数 | 総数 | 男 | 女 |
|--------------|--------|--------|--------|--------|--------------|-----|-------|-----|-----|
| 総数 | 24,966 | 83,900 | 41,877 | 42,023 | 菊野台 | 142 | 526 | 258 | 268 |
| 北谷区東町 | 40 | 119 | 59 | 60 | 持田五丁目 | 291 | 1,111 | 554 | 557 |
| 北谷区北町 | 20 | 45 | 18 | 27 | 二持田蔵場 | 147 | 491 | 253 | 238 |
| 北谷区南町 | 27 | 88 | 39 | 49 | 一斎条 | 123 | 509 | 251 | 258 |
| 北谷区蓮華寺町 | 31 | 80 | 41 | 39 | 斎条団地 | 33 | 97 | 50 | 47 |
| 二北谷 | 98 | 305 | 150 | 155 | 二斎条 | 165 | 672 | 330 | 342 |
| 帯廊 | 62 | 220 | 105 | 115 | 一和田 | 92 | 375 | 192 | 183 |
| 本丸 | 226 | 706 | 348 | 358 | 二和田 | 89 | 390 | 189 | 201 |
| 矢場 | 263 | 878 | 435 | 443 | 一谷郷 | 179 | 637 | 326 | 311 |
| 上荒井 | 130 | 379 | 180 | 199 | 東台 | 146 | 512 | 262 | 250 |
| 城西 | 271 | 803 | 410 | 393 | 柳坪 | 172 | 621 | 315 | 306 |
| 田町 | 80 | 279 | 140 | 139 | 二谷郷新田 | 265 | 896 | 454 | 442 |
| 成田 | 180 | 573 | 270 | 303 | 飯倉 | 115 | 413 | 194 | 219 |
| 城南 | 228 | 712 | 355 | 357 | 栄町 | 91 | 297 | 146 | 151 |
| 一天満 | 50 | 152 | 78 | 74 | 春日 | 95 | 328 | 165 | 163 |
| 二天満 | 120 | 349 | 167 | 182 | 二谷郷東第一 | 194 | 633 | 309 | 324 |
| 大手町 | 52 | 155 | 67 | 88 | 二谷郷東第二 | 241 | 833 | 426 | 407 |
| 元町 | 28 | 85 | 37 | 48 | 東栄 | 218 | 688 | 338 | 350 |
| 一内行田 | 65 | 193 | 96 | 97 | 三谷郷 | 338 | 1,216 | 587 | 629 |
| 二内行田 | 26 | 90 | 37 | 53 | 小橋団地 | 156 | 540 | 265 | 275 |
| 三内行田 | 79 | 226 | 113 | 113 | 一桜 | 294 | 820 | 417 | 403 |
| 六ッ門 | 87 | 311 | 165 | 146 | 二桜 | 306 | 958 | 453 | 505 |
| 矢場一丁目 | 143 | 471 | 229 | 242 | 三桜北部 | 278 | 885 | 449 | 436 |
| 一本町 | 71 | 229 | 105 | 124 | 三桜南部 | 170 | 502 | 263 | 239 |
| 二本町 | 81 | 272 | 117 | 155 | 富士見西部 | 221 | 628 | 321 | 307 |
| 新町 | 104 | 361 | 160 | 201 | 富士見中央 | 231 | 691 | 339 | 352 |
| 八幡町 | 41 | 154 | 77 | 77 | 富士見東部 | 142 | 410 | 220 | 190 |
| 下町 | 101 | 351 | 168 | 183 | 富士見町住宅 | 101 | 349 | 170 | 179 |
| 一宮 | 244 | 701 | 353 | 348 | 長野住宅 | 197 | 620 | 302 | 318 |
| 中央 | 144 | 422 | 201 | 221 | 田幡 | 107 | 309 | 149 | 160 |
| 一旭 | 72 | 175 | 79 | 96 | 林 | 223 | 722 | 369 | 353 |
| 二旭 | 227 | 721 | 342 | 379 | 橋場 | 270 | 886 | 441 | 445 |
| 向町 | 431 | 1,327 | 629 | 698 | 中斉 | 556 | 1,805 | 920 | 885 |
| 一佐間 | 80 | 234 | 112 | 122 | 万願 | 198 | 731 | 368 | 363 |
| 二佐間 | 486 | 1,496 | 734 | 762 | 白山 | 74 | 297 | 148 | 149 |
| 緑町 | 185 | 579 | 291 | 288 | 大下 | 30 | 135 | 61 | 74 |
| 神明 | 359 | 1,163 | 596 | 567 | 長野新田 | 56 | 245 | 123 | 122 |
| 三間 | 334 | 1,142 | 565 | 577 | 桜ヶ丘 | 182 | 617 | 305 | 312 |
| 大町 | 105 | 291 | 150 | 141 | 上池守 | 183 | 497 | 236 | 261 |
| 管谷 | 254 | 685 | 365 | 320 | 下池守 | 77 | 312 | 146 | 166 |
| 一持田 | 422 | 1,333 | 635 | 698 | 皿尾 | 102 | 398 | 202 | 196 |
| 持田砂原 | 393 | 1,392 | 705 | 687 | 中里 | 92 | 353 | 176 | 177 |
| 三井砂原 | 273 | 983 | 488 | 495 | 小敷田 | 87 | 348 | 172 | 176 |
| 二持田第一 | 197 | 587 | 289 | 298 | 下忍 | 229 | 803 | 404 | 399 |
| 二持田第二 | 286 | 992 | 500 | 492 | 南駒形 | 107 | 339 | 171 | 168 |
| 三持田 | 507 | 1,782 | 901 | 881 | 堤根 | 148 | 520 | 276 | 244 |
| 持田長町 | 177 | 607 | 296 | 311 | 礎上 | 79 | 328 | 169 | 159 |
| 西駒形 | 151 | 479 | 247 | 232 | 荒木1区 | 139 | 560 | 264 | 296 |
| 駒形 | 176 | 560 | 281 | 279 | 荒木2区 | 78 | 286 | 144 | 142 |
| 前谷 | 179 | 691 | 356 | 335 | 荒木3区 | 72 | 287 | 144 | 143 |

第1表

市町村別・町(丁)字別世帯数及び男女別人口

(合計)

| 2062 行田市 (3) | 世帯数 | 総数 | 男 | 女 | 2062 行田市 (4) | 世帯数 | 総数 | 男 | 女 |
|--------------|-----|-----|-----|-----|--------------|-----|-------|-----|-----|
| 荒木4区 | 86 | 338 | 171 | 167 | 下須戸 | 360 | 1,505 | 737 | 768 |
| 荒木5区 | 128 | 470 | 236 | 234 | 小針 | 333 | 1,235 | 627 | 608 |
| 荒木上宿 | 52 | 193 | 94 | 99 | 藤間 | 65 | 254 | 127 | 127 |
| 荒木6区 | 102 | 352 | 175 | 177 | 関根 | 67 | 315 | 163 | 152 |
| 荒木7区 | 166 | 658 | 325 | 333 | 真名板東 | 74 | 212 | 112 | 100 |
| 荒木8区 | 121 | 412 | 216 | 196 | 真名板 | 312 | 996 | 513 | 483 |
| 荒木9区 | 89 | 348 | 171 | 177 | 藤原町東部 | 223 | 529 | 275 | 254 |
| 荒木団地 | 52 | 184 | 95 | 89 | 藤原町西部 | 136 | 436 | 243 | 193 |
| 須加1区 | 33 | 136 | 70 | 66 | 藤原町南部 | 267 | 714 | 382 | 332 |
| 須加2区 | 39 | 156 | 80 | 76 | 藤原町中央 | 142 | 416 | 212 | 204 |
| 須加3区 | 51 | 231 | 112 | 119 | 棚田 | 411 | 1,370 | 704 | 666 |
| 須加4区 | 55 | 218 | 110 | 108 | 西新町 | 476 | 1,574 | 774 | 800 |
| 須加5区 | 66 | 274 | 133 | 141 | 老里山町 | 220 | 536 | 303 | 233 |
| 須加6区 | 50 | 203 | 105 | 98 | 清水町 | 319 | 871 | 419 | 452 |
| 須加7区 | 38 | 143 | 77 | 66 | 門井 | 423 | 1,303 | 684 | 619 |
| 須加8区 | 122 | 231 | 99 | 132 | 門井団地 | 126 | 401 | 199 | 202 |
| 須加9区 | 55 | 236 | 109 | 127 | 第三門井 | 280 | 938 | 465 | 473 |
| 須加10区 | 38 | 178 | 82 | 96 | 押上町 | 150 | 461 | 240 | 221 |
| 須加11区 | 40 | 176 | 82 | 94 | 深水町 | 101 | 344 | 173 | 171 |
| 須加12区 | 35 | 138 | 67 | 71 | | | | | |
| 上 | 31 | 131 | 60 | 71 | | | | | |
| 久保 | 40 | 168 | 89 | 79 | | | | | |
| 里前 | 48 | 190 | 91 | 99 | | | | | |
| 天袋 | 40 | 170 | 79 | 91 | | | | | |
| 立野 | 46 | 180 | 92 | 88 | | | | | |
| 北河原新田 | 39 | 178 | 96 | 82 | | | | | |
| 酒巻上 | 50 | 195 | 95 | 100 | | | | | |
| 酒巻下 | 53 | 210 | 100 | 110 | | | | | |
| 上埼玉 | 76 | 324 | 162 | 162 | | | | | |
| 下埼玉 | 96 | 409 | 207 | 202 | | | | | |
| 片原第一 | 68 | 264 | 132 | 132 | | | | | |
| 片原第二 | 66 | 277 | 137 | 140 | | | | | |
| 片原第三 | 30 | 109 | 59 | 50 | | | | | |
| 杉原 | 162 | 609 | 311 | 298 | | | | | |
| 百塚 | 181 | 673 | 332 | 341 | | | | | |
| 富士山西 | 67 | 292 | 137 | 155 | | | | | |
| 富士山東 | 109 | 458 | 230 | 228 | | | | | |
| 杉原団地 | 26 | 71 | 43 | 28 | | | | | |
| 野宿 | 102 | 407 | 202 | 205 | | | | | |
| 野中 | 39 | 173 | 83 | 90 | | | | | |
| 野谷編 | 41 | 180 | 92 | 88 | | | | | |
| 野原 | 53 | 223 | 110 | 113 | | | | | |
| 野上手 | 78 | 223 | 110 | 113 | | | | | |
| 渡柳上 | 99 | 313 | 159 | 154 | | | | | |
| 渡柳下 | 71 | 296 | 149 | 147 | | | | | |
| 利田 | 63 | 233 | 117 | 116 | | | | | |
| 若小玉勝呂 | 295 | 884 | 462 | 422 | | | | | |
| 若小玉中央 | 101 | 385 | 201 | 184 | | | | | |
| 若小玉南 | 93 | 333 | 166 | 167 | | | | | |
| 若小玉六本木 | 93 | 303 | 146 | 157 | | | | | |

第 1 表

市町村別・町(丁)字別世帯数及び男女別人口

(合 計)

| 2071 秩父市 (1) | 世帯数 | 総数 | 男 | 女 | 2089 所沢市 (1) | 世帯数 | 総数 | 男 | 女 |
|--------------|--------|--------|--------|--------|--------------|---------|---------|---------|---------|
| 総数 | 18,957 | 61,808 | 30,443 | 31,365 | 総数 | 102,440 | 302,386 | 153,125 | 149,261 |
| 日野田町 | 884 | 2,575 | 1,266 | 1,309 | 並木2丁目 | 1,051 | 3,204 | 1,607 | 1,597 |
| 野坂町 | 737 | 2,061 | 999 | 1,062 | 並木3丁目 | 1,967 | 4,113 | 2,009 | 2,104 |
| 熊木町 | 601 | 1,794 | 853 | 941 | 並木4丁目 | 184 | 486 | 248 | 238 |
| 上町 | 1,182 | 3,585 | 1,742 | 1,843 | 並木5丁目 | - | - | - | - |
| 中町 | 341 | 1,016 | 495 | 521 | 並木6丁目 | - | - | - | - |
| 本町 | 133 | 357 | 163 | 194 | 並木7丁目 | - | - | - | - |
| 宮側町 | 198 | 597 | 283 | 314 | 並木8丁目 | 326 | 1,176 | 569 | 607 |
| 番場町 | 195 | 619 | 273 | 346 | 若松町 | 1,712 | 5,326 | 2,663 | 2,663 |
| 上野町 | 369 | 1,080 | 517 | 563 | こぶし町 | 643 | 2,183 | 1,097 | 1,086 |
| 東町 | 278 | 823 | 398 | 425 | 北原町 | 991 | 3,147 | 1,499 | 1,648 |
| 道生町 | 327 | 862 | 401 | 461 | 中新井 | 578 | 1,698 | 846 | 852 |
| 中村町 | 1,085 | 3,406 | 1,683 | 1,723 | 中新井1丁目 | 718 | 2,165 | 1,115 | 1,050 |
| 近戸町 | 405 | 1,319 | 655 | 664 | 中新井2丁目 | 703 | 2,140 | 1,070 | 1,070 |
| 桜木町 | 498 | 1,366 | 642 | 724 | 中新井3丁目 | 774 | 2,378 | 1,161 | 1,217 |
| 金室町 | 198 | 682 | 333 | 349 | 中新井4丁目 | 552 | 1,847 | 919 | 928 |
| 永田町 | 272 | 888 | 432 | 456 | 中新井5丁目 | 695 | 2,386 | 1,172 | 1,214 |
| 柳田町 | 194 | 626 | 314 | 312 | 大字中新井 | 29 | 106 | 48 | 58 |
| 阿保町 | 205 | 668 | 330 | 338 | 六字下新井 | 97 | 308 | 152 | 156 |
| 大畑町 | 294 | 921 | 467 | 454 | 日吉町 | 335 | 911 | 435 | 476 |
| 滝の上町 | 165 | 533 | 252 | 281 | 東町 | 575 | 1,306 | 720 | 586 |
| 上宮地町 | 613 | 1,780 | 887 | 893 | 旭町 | 496 | 1,428 | 710 | 718 |
| 中宮地町 | 649 | 1,997 | 975 | 1,022 | 御幸町 | 437 | 1,052 | 522 | 530 |
| 下宮地町 | 247 | 781 | 390 | 391 | 寿町 | 581 | 1,583 | 800 | 783 |
| 相生町 | 249 | 696 | 344 | 352 | 元町 | 565 | 1,528 | 748 | 780 |
| 別所 | 149 | 547 | 270 | 277 | 金山町 | 405 | 1,162 | 566 | 596 |
| 寺尾 | 956 | 3,260 | 1,602 | 1,658 | 有楽町 | 333 | 829 | 443 | 386 |
| 蒔田 | 247 | 1,059 | 536 | 523 | 北有楽町 | 484 | 1,326 | 682 | 644 |
| 田村 | 101 | 381 | 188 | 193 | 喜多町 | 394 | 935 | 501 | 434 |
| 大野原 | 1,818 | 6,337 | 3,136 | 3,201 | 宮本町1丁目 | 589 | 1,527 | 783 | 744 |
| 黒谷 | 810 | 2,970 | 1,480 | 1,490 | 宮本町2丁目 | 511 | 1,391 | 711 | 680 |
| 久那 | 353 | 1,287 | 646 | 641 | 西所沢1丁目 | 695 | 1,835 | 898 | 937 |
| 山田 | 1,010 | 3,759 | 1,883 | 1,876 | 西所沢2丁目 | 643 | 1,708 | 846 | 862 |
| 栃谷 | 371 | 1,364 | 684 | 680 | くすのき台1丁目 | 146 | 428 | 206 | 222 |
| 定峰 | 93 | 350 | 173 | 177 | くすのき台2丁目 | 287 | 608 | 301 | 307 |
| 太田 | 195 | 824 | 414 | 410 | くすのき台3丁目 | 320 | 830 | 421 | 409 |
| 伊古田 | 65 | 281 | 146 | 135 | 星の宮1丁目 | 382 | 1,006 | 527 | 479 |
| 品沢 | 105 | 469 | 235 | 234 | 星の宮2丁目 | 471 | 1,352 | 676 | 676 |
| 畑切 | 53 | 212 | 106 | 106 | 緑町1丁目 | 873 | 2,052 | 1,001 | 1,051 |
| 小柱 | 150 | 539 | 264 | 275 | 緑町2丁目 | 666 | 1,563 | 775 | 788 |
| 上影森 | 534 | 1,826 | 906 | 920 | 緑町3丁目 | 1,396 | 3,663 | 1,860 | 1,803 |
| 下影森 | 1,520 | 5,005 | 2,523 | 2,482 | 緑町4丁目 | 2,374 | 5,732 | 2,896 | 2,836 |
| 浦山 | 108 | 309 | 157 | 152 | 泉町 | 546 | 1,506 | 770 | 736 |
| | | | | | 向陽町 | 964 | 2,766 | 1,412 | 1,354 |
| | | | | | 青葉台 | 867 | 2,489 | 1,266 | 1,223 |
| | | | | | 榎町 | 681 | 1,676 | 899 | 777 |
| | | | | | けやき台1丁目 | 728 | 2,014 | 1,045 | 969 |
| | | | | | けやき台2丁目 | 386 | 1,027 | 538 | 489 |
| | | | | | 弥生町 | 546 | 1,461 | 730 | 731 |
| | | | | | 美原町1丁目 | 495 | 1,171 | 606 | 565 |
| | | | | | 美原町2丁目 | 503 | 1,038 | 590 | 448 |

第 1 表

市町村別・町(丁)字別世帯数及び男女別人口

| 2089 所沢市 (2) | 世帯数 | 総数 | 男 | 女 | 2089 所沢市 (3) | 世帯数 | 総数 | 男 | 女 |
|--------------|-------|--------|--------|--------|--------------|-------|-------|-------|-------|
| 美原町3丁目 | 488 | 1,301 | 690 | 611 | 大字亀ヶ谷 | 120 | 391 | 207 | 184 |
| 美原町4丁目 | 239 | 609 | 342 | 267 | 大字新郷 | 16 | 44 | 26 | 18 |
| 美原町5丁目 | 220 | 491 | 244 | 247 | 大字南永井 | 333 | 1,121 | 607 | 514 |
| 北所沢町 | 683 | 1,753 | 921 | 832 | 東所沢1丁目 | 602 | 1,606 | 844 | 762 |
| 花園1丁目 | 310 | 892 | 437 | 455 | 東所沢2丁目 | 918 | 2,574 | 1,369 | 1,205 |
| 花園2丁目 | 511 | 1,394 | 757 | 637 | 東所沢3丁目 | 770 | 2,170 | 1,183 | 987 |
| 花園3丁目 | 337 | 1,107 | 563 | 544 | 東所沢4丁目 | 127 | 369 | 188 | 181 |
| 花園4丁目 | 200 | 604 | 322 | 282 | 東所沢5丁目 | 352 | 808 | 434 | 374 |
| 松葉町 | 1,000 | 2,101 | 1,076 | 1,025 | 狭山ヶ丘1丁目 | 583 | 1,507 | 757 | 750 |
| 西新井町 | 565 | 1,578 | 831 | 747 | 狭山ヶ丘2丁目 | 915 | 2,638 | 1,347 | 1,291 |
| 東新井町 | 709 | 2,225 | 1,104 | 1,121 | 若狭1丁目 | 545 | 1,725 | 862 | 863 |
| 大字牛沼 | 1,078 | 3,653 | 1,813 | 1,840 | 若狭2丁目 | 417 | 1,024 | 432 | 592 |
| 大字松郷 | 1,111 | 3,566 | 1,760 | 1,806 | 若狭3丁目 | 653 | 2,083 | 1,017 | 1,066 |
| 大字上安松 | 4,194 | 12,341 | 6,333 | 6,008 | 若狭4丁目 | 774 | 2,397 | 1,183 | 1,214 |
| 大字下安松 | 3,204 | 10,222 | 5,169 | 5,053 | 東狭山ヶ丘1丁目 | 751 | 2,318 | 1,159 | 1,159 |
| 東所沢和田1丁目 | 506 | 1,451 | 745 | 706 | 東狭山ヶ丘2丁目 | 1,091 | 3,529 | 1,802 | 1,727 |
| 東所沢和田2丁目 | 467 | 1,148 | 635 | 513 | 東狭山ヶ丘3丁目 | 428 | 1,311 | 670 | 641 |
| 東所沢和田3丁目 | 352 | 1,069 | 572 | 497 | 東狭山ヶ丘4丁目 | 147 | 368 | 168 | 200 |
| 大字北秋津 | 3,038 | 8,871 | 4,474 | 4,397 | 東狭山ヶ丘5丁目 | 39 | 134 | 71 | 63 |
| 東住吉 | 462 | 1,033 | 522 | 511 | 東狭山ヶ丘6丁目 | 403 | 1,239 | 601 | 638 |
| 西住吉 | 359 | 909 | 458 | 451 | 西狭山ヶ丘1丁目 | 875 | 2,688 | 1,366 | 1,322 |
| 南住吉 | 830 | 2,152 | 1,087 | 1,065 | 西狭山ヶ丘2丁目 | 260 | 820 | 410 | 410 |
| 大字久米 | 3,548 | 10,581 | 5,394 | 5,187 | 和ヶ原1丁目 | 1,192 | 3,481 | 1,751 | 1,730 |
| 大字荒幡 | 2,068 | 6,685 | 3,356 | 3,329 | 和ヶ原2丁目 | 389 | 1,294 | 635 | 659 |
| 大字山口 | 7,682 | 24,501 | 12,268 | 12,233 | 和ヶ原3丁目 | 756 | 2,246 | 1,178 | 1,068 |
| 大字上山口 | 1,374 | 4,226 | 2,180 | 2,046 | 林1丁目 | 190 | 734 | 374 | 360 |
| 大字上新井 | 3,460 | 10,075 | 5,086 | 4,989 | 林2丁目 | 167 | 618 | 306 | 312 |
| 大字北野 | 4,392 | 14,152 | 7,266 | 6,886 | 林3丁目 | 1,112 | 3,822 | 1,934 | 1,888 |
| 小手指町1丁目 | 1,444 | 4,035 | 1,977 | 2,058 | 三ヶ島1丁目 | 288 | 1,030 | 521 | 509 |
| 小手指町2丁目 | 865 | 2,113 | 1,088 | 1,025 | 三ヶ島2丁目 | 149 | 518 | 270 | 248 |
| 小手指町3丁目 | 1,962 | 5,791 | 2,918 | 2,873 | 三ヶ島3丁目 | 214 | 839 | 437 | 402 |
| 小手指町4丁目 | 779 | 1,810 | 950 | 860 | 三ヶ島4丁目 | 281 | 911 | 461 | 450 |
| 大字中富 | 746 | 2,671 | 1,348 | 1,323 | 三ヶ島5丁目 | 434 | 1,604 | 811 | 793 |
| 中富南1丁目 | 46 | 160 | 72 | 88 | 糞谷 | 228 | 857 | 431 | 426 |
| 中富南2丁目 | 40 | 146 | 69 | 77 | 畑之内 | 153 | 604 | 318 | 286 |
| 中富南3丁目 | 101 | 346 | 181 | 165 | | | | | |
| 中富南4丁目 | 178 | 568 | 279 | 289 | | | | | |
| 大字下富 | 1,744 | 6,102 | 3,086 | 3,016 | | | | | |
| 大字神米金 | 562 | 1,941 | 1,002 | 939 | | | | | |
| 大字北岩岡 | 603 | 2,086 | 1,072 | 1,014 | | | | | |
| 北中1丁目 | 174 | 560 | 276 | 284 | | | | | |
| 北中2丁目 | 210 | 681 | 350 | 331 | | | | | |
| 北中3丁目 | 782 | 2,546 | 1,301 | 1,245 | | | | | |
| 北中4丁目 | 23 | 88 | 49 | 39 | | | | | |
| 岩岡町 | 235 | 778 | 386 | 392 | | | | | |
| 所沢新町 | 325 | 1,071 | 519 | 552 | | | | | |
| 大字坂之下 | 219 | 832 | 419 | 413 | | | | | |
| 大字城 | 188 | 624 | 310 | 314 | | | | | |
| 大字本郷 | 339 | 1,227 | 621 | 606 | | | | | |
| 大字日比田 | 118 | 523 | 254 | 269 | | | | | |

第1表

市町村別・町(丁)字別世帯数及び男女別人口

(合計)

| 2097 飯能市 (1) | | | | | 2097 飯能市 (2) | | | | |
|--------------|--------|--------|--------|--------|--------------|-------|-----|-----|--|
| 世帯数 | 総数 | 男 | 女 | 世帯数 | 総数 | 男 | 女 | | |
| 総数 | 22,342 | 73,227 | 36,598 | 36,629 | 178 | 646 | 309 | 337 | |
| 山手町 | 440 | 1,336 | 652 | 684 | 475 | 1,727 | 882 | 845 | |
| 本町 | 369 | 1,163 | 555 | 608 | 361 | 1,328 | 650 | 678 | |
| 八幡町 | 411 | 1,234 | 595 | 639 | 194 | 746 | 377 | 369 | |
| 新町 | 431 | 1,141 | 567 | 574 | 327 | 1,263 | 623 | 640 | |
| 東町 | 393 | 1,064 | 513 | 551 | 164 | 559 | 290 | 269 | |
| 柳町 | 406 | 1,135 | 548 | 587 | 231 | 842 | 425 | 417 | |
| 仲町 | 642 | 1,867 | 874 | 993 | 85 | 334 | 170 | 164 | |
| 稲荷町 | 364 | 1,005 | 481 | 524 | 112 | 313 | 165 | 148 | |
| 南町 | 529 | 1,550 | 781 | 769 | 79 | 261 | 132 | 129 | |
| 飯能 | 585 | 1,926 | 968 | 958 | 213 | 758 | 368 | 390 | |
| 原町 | 142 | 437 | 222 | 215 | 157 | 542 | 265 | 277 | |
| 久下 | 12 | 37 | 21 | 16 | 141 | 514 | 256 | 258 | |
| 中山 | 792 | 2,679 | 1,321 | 1,358 | 19 | 53 | 24 | 29 | |
| 久須美 | 99 | 374 | 195 | 179 | 17 | 49 | 24 | 25 | |
| 小瀬戸 | 147 | 532 | 259 | 273 | 126 | 443 | 216 | 227 | |
| 大河原 | 237 | 872 | 434 | 438 | 54 | 192 | 93 | 99 | |
| 小岩井 | 339 | 710 | 331 | 379 | 174 | 599 | 318 | 281 | |
| 永田 | 198 | 716 | 370 | 346 | | | | | |
| 栄町 | 234 | 706 | 354 | 352 | | | | | |
| 緑町 | 190 | 556 | 275 | 281 | | | | | |
| 下加治 | 120 | 449 | 220 | 229 | | | | | |
| 小久保 | 139 | 492 | 260 | 232 | | | | | |
| 宮沢 | 41 | 169 | 91 | 78 | | | | | |
| 平松 | 444 | 1,589 | 790 | 799 | | | | | |
| 川崎 | 55 | 222 | 110 | 112 | | | | | |
| 下川崎 | 55 | 241 | 119 | 122 | | | | | |
| 新光 | 104 | 374 | 176 | 198 | | | | | |
| 芦刈場 | 273 | 637 | 281 | 356 | | | | | |
| 双柳 | 3,093 | 9,986 | 5,064 | 4,922 | | | | | |
| 青木 | 369 | 1,334 | 677 | 657 | | | | | |
| 中居 | 186 | 621 | 336 | 285 | | | | | |
| 岩沢 | 1,907 | 6,380 | 3,225 | 3,155 | | | | | |
| 笠縫 | 1,014 | 3,516 | 1,785 | 1,731 | | | | | |
| 川寺 | 1,821 | 5,530 | 2,803 | 2,727 | | | | | |
| 阿須 | 196 | 656 | 335 | 321 | | | | | |
| 落合 | 154 | 581 | 299 | 282 | | | | | |
| 前ヶ貫 | 324 | 1,101 | 550 | 551 | | | | | |
| 矢風 | 583 | 1,951 | 996 | 955 | | | | | |
| 岩割 | 404 | 1,419 | 727 | 692 | | | | | |
| 下畑 | 97 | 390 | 189 | 201 | | | | | |
| 上畑 | 80 | 317 | 160 | 157 | | | | | |
| 刈生 | 44 | 164 | 81 | 83 | | | | | |
| 下直竹 | 137 | 522 | 257 | 265 | | | | | |
| 上直竹下分 | 67 | 263 | 128 | 135 | | | | | |
| 上直竹上分 | 31 | 121 | 64 | 57 | | | | | |
| 白子 | 95 | 363 | 183 | 180 | | | | | |
| 平戸 | 176 | 604 | 278 | 326 | | | | | |
| 虎秀 | 120 | 470 | 236 | 234 | | | | | |
| 井上 | 146 | 556 | 275 | 281 | | | | | |

第1表

市町村別・町(丁)字別世帯数及び男女別人口

(合計)

| 2101 加須市 (1) | | | | | 2101 加須市 (2) | | | | |
|--------------|--------|--------|--------|--------|--------------|-------|-------|-------|--|
| 世帯数 | 総数 | 男 | 女 | 世帯数 | 総数 | 男 | 女 | | |
| 総数 | 16,356 | 57,086 | 28,364 | 28,722 | 127 | 411 | 206 | 205 | |
| 中央一丁目 | 227 | 765 | 352 | 413 | 116 | 373 | 182 | 191 | |
| 中央二丁目 | 190 | 656 | 326 | 330 | 152 | 541 | 259 | 282 | |
| 本町 | 339 | 1,163 | 540 | 623 | 7 | 30 | 17 | 13 | |
| 元町 | 199 | 575 | 278 | 297 | 319 | 922 | 479 | 443 | |
| 南町 | 763 | 2,522 | 1,267 | 1,255 | 98 | 373 | 195 | 178 | |
| 富士見町 | 353 | 1,112 | 557 | 555 | 45 | 214 | 106 | 108 | |
| 東栄一丁目 | 422 | 1,255 | 633 | 622 | 78 | 298 | 154 | 144 | |
| 東栄二丁目 | 350 | 1,153 | 565 | 588 | 82 | 353 | 169 | 184 | |
| 久下一丁目 | 340 | 1,134 | 567 | 567 | 62 | 249 | 124 | 125 | |
| 久下二丁目 | 275 | 964 | 478 | 486 | 35 | 164 | 80 | 84 | |
| 久下三丁目 | 173 | 601 | 303 | 298 | 170 | 722 | 361 | 361 | |
| 久下四丁目 | 273 | 851 | 450 | 401 | 85 | 330 | 165 | 165 | |
| 久下五丁目 | 319 | 1,065 | 537 | 528 | 108 | 422 | 190 | 232 | |
| 久下六丁目 | 114 | 378 | 191 | 187 | 258 | 1,074 | 518 | 556 | |
| 大字久下 | 206 | 695 | 345 | 350 | 197 | 836 | 430 | 406 | |
| 不動岡一丁目 | 114 | 395 | 199 | 196 | 146 | 609 | 312 | 297 | |
| 不動岡二丁目 | 179 | 652 | 316 | 336 | 121 | 462 | 235 | 227 | |
| 不動岡三丁目 | 239 | 884 | 441 | 443 | 77 | 351 | 161 | 190 | |
| 大字不動岡 | 196 | 749 | 374 | 375 | 381 | 1,419 | 699 | 720 | |
| 大字下谷 | 216 | 861 | 434 | 427 | 152 | 619 | 293 | 326 | |
| 大字岡古井 | 154 | 617 | 306 | 311 | 181 | 755 | 372 | 383 | |
| 大門町 | 414 | 1,283 | 630 | 653 | 207 | 768 | 388 | 380 | |
| 諏訪一丁目 | 261 | 837 | 432 | 405 | 527 | 2,145 | 1,079 | 1,066 | |
| 諏訪二丁目 | 123 | 336 | 174 | 162 | 132 | 472 | 242 | 230 | |
| 向川岸町 | 193 | 625 | 309 | 316 | | | | | |
| 睦町一丁目 | 157 | 520 | 266 | 254 | | | | | |
| 睦町二丁目 | 114 | 366 | 178 | 188 | | | | | |
| 浜町 | 52 | 178 | 96 | 82 | | | | | |
| 大字上三俣 | 175 | 646 | 320 | 326 | | | | | |
| 大字下三俣 | 167 | 650 | 308 | 342 | | | | | |
| 大字北小浜 | 417 | 1,498 | 748 | 750 | | | | | |
| 大字多門寺 | 154 | 641 | 324 | 317 | | | | | |
| 大字北篠崎 | 155 | 602 | 305 | 297 | | | | | |
| 土手一丁目 | 246 | 717 | 355 | 362 | | | | | |
| 土手二丁目 | 506 | 1,485 | 713 | 772 | | | | | |
| 愛宕一丁目 | 236 | 746 | 349 | 397 | | | | | |
| 愛宕二丁目 | 71 | 241 | 113 | 128 | | | | | |
| 大字礼羽 | 560 | 1,890 | 902 | 988 | | | | | |
| 大字馬内 | 537 | 1,864 | 913 | 951 | | | | | |
| 大字川口 | 226 | 925 | 477 | 448 | | | | | |
| 大字南大桑 | 319 | 1,305 | 650 | 655 | | | | | |
| 南篠崎一丁目 | 50 | 177 | 96 | 81 | | | | | |
| 南篠崎二丁目 | 205 | 532 | 297 | 235 | | | | | |
| 大字南篠崎 | 343 | 1,328 | 655 | 673 | | | | | |
| 花崎一丁目 | 276 | 810 | 410 | 400 | | | | | |
| 花崎二丁目 | 212 | 669 | 327 | 342 | | | | | |
| 花崎三丁目 | 194 | 656 | 341 | 315 | | | | | |
| 花崎四丁目 | 265 | 864 | 441 | 423 | | | | | |
| 花崎北一丁目 | 224 | 736 | 360 | 376 | | | | | |

第1表

市町村別・町(丁)字別世帯数及び男女別人口

(合計)

| 2119 本庄市 (1) | | | | | 2119 本庄市 (2) | | | | |
|--------------|--------|--------|--------|--------|--------------|-------|-----|-----|--|
| 世帯数 | 総数 | 男 | 女 | 世帯数 | 総数 | 男 | 女 | | |
| 総数 | 18,898 | 58,870 | 29,045 | 29,825 | 11 | 27 | 11 | 16 | |
| 千代田1丁目 | 197 | 593 | 293 | 300 | 615 | 1,549 | 808 | 741 | |
| 千代田2丁目 | 263 | 680 | 331 | 349 | 29 | 90 | 49 | 41 | |
| 千代田3丁目 | 93 | 290 | 141 | 149 | 275 | 797 | 383 | 414 | |
| 千代田4丁目 | 83 | 264 | 119 | 145 | 315 | 864 | 444 | 420 | |
| 若泉1丁目 | 179 | 554 | 277 | 277 | 280 | 744 | 386 | 358 | |
| 若泉2丁目 | 229 | 701 | 337 | 364 | 97 | 284 | 148 | 136 | |
| 若泉3丁目 | 234 | 776 | 406 | 370 | 208 | 575 | 292 | 283 | |
| 中央1丁目 | 152 | 431 | 199 | 199 | 341 | 1,011 | 510 | 501 | |
| 中央2丁目 | 192 | 586 | 279 | 307 | 307 | 896 | 443 | 453 | |
| 中央3丁目 | 152 | 431 | 199 | 199 | 91 | 266 | 128 | 138 | |
| 銀座1丁目 | 108 | 315 | 139 | 176 | 62 | 193 | 97 | 96 | |
| 銀座2丁目 | 267 | 720 | 324 | 396 | 104 | 291 | 158 | 133 | |
| 銀座3丁目 | 316 | 822 | 391 | 431 | 99 | 253 | 141 | 112 | |
| 本庄1丁目 | 199 | 538 | 257 | 281 | 57 | 203 | 100 | 103 | |
| 本庄2丁目 | 176 | 471 | 214 | 257 | 86 | 254 | 123 | 131 | |
| 本庄3丁目 | 225 | 618 | 290 | 328 | 55 | 225 | 119 | 106 | |
| 本庄4丁目 | 346 | 1,035 | 486 | 549 | 115 | 469 | 244 | 225 | |
| 東台1丁目 | 182 | 582 | 296 | 286 | 241 | 951 | 468 | 483 | |
| 東台2丁目 | 431 | 1,173 | 562 | 611 | 204 | 652 | 321 | 331 | |
| 東台3丁目 | 345 | 1,019 | 501 | 518 | 104 | 470 | 225 | 245 | |
| 東台4丁目 | 173 | 532 | 265 | 267 | 132 | 550 | 273 | 277 | |
| 東台5丁目 | 195 | 495 | 237 | 258 | 69 | 306 | 156 | 150 | |
| 日の出1丁目 | 112 | 328 | 164 | 164 | 178 | 656 | 337 | 319 | |
| 日の出2丁目 | 298 | 886 | 453 | 433 | 35 | 140 | 70 | 70 | |
| 日の出3丁目 | 420 | 1,282 | 628 | 654 | 120 | 485 | 243 | 242 | |
| 日の出4丁目 | 293 | 876 | 426 | 450 | 156 | 533 | 272 | 261 | |
| 南1丁目 | 350 | 1,181 | 597 | 584 | 51 | 184 | 83 | 101 | |
| 南2丁目 | 111 | 314 | 145 | 169 | 66 | 224 | 116 | 108 | |
| 南3丁目 | 232 | 614 | 296 | 318 | 150 | 559 | 284 | 275 | |
| 前原1丁目 | 325 | 909 | 433 | 476 | 235 | 944 | 462 | 482 | |
| 前原2丁目 | 295 | 864 | 424 | 440 | 5 | 18 | 8 | 10 | |
| 柏1丁目 | 389 | 1,056 | 532 | 524 | 281 | 1,018 | 501 | 517 | |
| 柏2丁目 | 145 | 471 | 223 | 248 | 286 | 934 | 457 | 477 | |
| 柴1丁目 | 172 | 532 | 260 | 272 | 23 | 67 | 28 | 39 | |
| 柴2丁目 | 480 | 1,468 | 727 | 741 | 43 | 202 | 102 | 100 | |
| 柴3丁目 | 175 | 546 | 260 | 286 | 54 | 226 | 107 | 119 | |
| 小島南1丁目 | 235 | 671 | 352 | 319 | 98 | 408 | 216 | 192 | |
| 小島南2丁目 | 191 | 597 | 306 | 291 | 84 | 325 | 154 | 171 | |
| 小島南3丁目 | 369 | 1,135 | 586 | 549 | 56 | 224 | 110 | 114 | |
| 小島1丁目 | 462 | 1,486 | 727 | 759 | 18 | 53 | 26 | 27 | |
| 小島2丁目 | 306 | 1,046 | 516 | 530 | 326 | 1,160 | 579 | 581 | |
| 小島3丁目 | 216 | 678 | 335 | 343 | 176 | 512 | 238 | 274 | |
| 小島4丁目 | 115 | 412 | 197 | 215 | 188 | 694 | 342 | 352 | |
| 小島5丁目 | 218 | 443 | 187 | 256 | 119 | 492 | 253 | 239 | |
| 小島6丁目 | 189 | 522 | 249 | 273 | 57 | 243 | 116 | 127 | |
| 寿1丁目 | 81 | 285 | 145 | 140 | 480 | 1,635 | 817 | 818 | |
| 寿2丁目 | 271 | 836 | 428 | 408 | 188 | 667 | 310 | 357 | |
| 寿3丁目 | 111 | 337 | 166 | 171 | 149 | 545 | 270 | 275 | |
| 照若町 | 5 | 20 | 11 | 9 | 163 | 579 | 282 | 297 | |
| 台町 | 36 | 125 | 64 | 61 | | | | | |

| 2119 本庄市 (3) | | | | | 2127 東松山市 (1) | | | | |
|--------------|----|-----|----|-----|---------------|--------|--------|--------|--------|
| 世帯数 | 総数 | 男 | 女 | 世帯数 | 総数 | 男 | 女 | | |
| 共栄 | 29 | 108 | 54 | 54 | 総数 | 26,063 | 83,436 | 42,458 | 40,978 |
| | | | | | 本町1丁目 | 202 | 635 | 311 | 324 |
| | | | | | 本町2丁目 | 317 | 908 | 458 | 450 |
| | | | | | 神明町1丁目 | 365 | 1,129 | 567 | 562 |
| | | | | | 神明町2丁目 | 533 | 1,286 | 669 | 617 |
| | | | | | 箭弓町1丁目 | 304 | 817 | 410 | 407 |
| | | | | | 箭弓町2丁目 | 500 | 1,277 | 667 | 610 |
| | | | | | 箭弓町3丁目 | 328 | 937 | 441 | 496 |
| | | | | | 材木町 | 404 | 1,201 | 573 | 628 |
| | | | | | 松葉町1丁目 | 306 | 948 | 449 | 499 |
| | | | | | 松葉町2丁目 | 463 | 1,434 | 702 | 732 |
| | | | | | 松葉町3丁目 | 524 | 1,569 | 823 | 746 |
| | | | | | 松葉町4丁目 | 510 | 1,431 | 711 | 720 |
| | | | | | 日吉町 | 492 | 1,336 | 713 | 623 |
| | | | | | 加美町 | 469 | 1,470 | 756 | 714 |
| | | | | | 松本町1丁目 | 326 | 1,072 | 532 | 540 |
| | | | | | 松本町2丁目 | 271 | 785 | 409 | 376 |
| | | | | | 松山 | 747 | 2,471 | 1,251 | 1,220 |
| | | | | | 東平 | 1,266 | 4,510 | 2,246 | 2,264 |
| | | | | | 野田 | 438 | 1,522 | 759 | 763 |
| | | | | | 松山町1丁目 | 443 | 1,357 | 662 | 695 |
| | | | | | 松山町2丁目 | 383 | 1,283 | 657 | 626 |
| | | | | | 松山町3丁目 | 286 | 915 | 454 | 461 |
| | | | | | 市ノ川 | 330 | 1,094 | 571 | 523 |
| | | | | | 御茶山町 | 364 | 1,003 | 498 | 505 |
| | | | | | 六反町 | 223 | 557 | 298 | 259 |
| | | | | | 六軒町 | 397 | 1,013 | 546 | 467 |
| | | | | | 五領町 | 648 | 2,060 | 1,038 | 1,022 |
| | | | | | 新宿町 | 308 | 904 | 479 | 425 |
| | | | | | 山崎町 | 234 | 760 | 379 | 381 |
| | | | | | 沢口町 | 229 | 746 | 374 | 372 |
| | | | | | 殿山町 | 543 | 1,977 | 937 | 1,040 |
| | | | | | 小松原町 | 155 | 420 | 220 | 200 |
| | | | | | 大谷 | 808 | 3,115 | 1,581 | 1,534 |
| | | | | | 岡 | 260 | 942 | 477 | 465 |
| | | | | | 下唐子 | 381 | 1,463 | 758 | 705 |
| | | | | | 石橋 | 1,138 | 4,185 | 2,097 | 2,088 |
| | | | | | 葛袋 | 100 | 407 | 210 | 197 |
| | | | | | 神戸 | 181 | 798 | 394 | 404 |
| | | | | | 上唐子 | 543 | 1,885 | 945 | 940 |
| | | | | | 新郷 | 82 | 294 | 146 | 148 |
| | | | | | 高坂 | 736 | 2,105 | 1,089 | 1,016 |
| | | | | | 早俣 | 72 | 302 | 143 | 159 |
| | | | | | 正代 | 183 | 722 | 360 | 362 |
| | | | | | 宮鼻 | 166 | 568 | 296 | 272 |
| | | | | | 毛塚 | 293 | 902 | 488 | 414 |
| | | | | | 田木 | 142 | 591 | 302 | 289 |
| | | | | | 岩殿 | 400 | 1,314 | 753 | 561 |
| | | | | | 西本宿 | 549 | 1,652 | 860 | 792 |
| | | | | | 元宿1丁目 | 310 | 616 | 360 | 256 |

第 1 表

市町村別・町(丁)字別世帯数及び男女別人口

(合 計)

| 2127 東松山市 (2) | 世帯数 | 総数 | 男 | 女 | 2135 岩槻市 (1) | 世帯数 | 総数 | 男 | 女 |
|---------------|-----|-------|-------|-------|--------------|--------|---------|--------|--------|
| 元宿2丁目 | 430 | 853 | 511 | 342 | 総数 | 33,139 | 107,667 | 54,469 | 53,198 |
| 大黒部 | 28 | 93 | 50 | 43 | 大字岩槻 | 2,609 | 8,013 | 4,086 | 3,927 |
| 桜山台 | 441 | 1,622 | 808 | 814 | 本丸1丁目 | 550 | 1,797 | 889 | 908 |
| 白山台 | 299 | 1,070 | 536 | 534 | 本丸2丁目 | 304 | 1,048 | 520 | 528 |
| 旗立台 | 191 | 695 | 351 | 344 | 本丸3丁目 | 426 | 1,434 | 714 | 720 |
| 松風台 | 591 | 2,047 | 1,032 | 1,015 | 本丸4丁目 | 300 | 1,140 | 567 | 573 |
| 美土里町 | 599 | 1,435 | 812 | 623 | 太田1丁目 | 267 | 867 | 434 | 433 |
| 和泉町 | 515 | 1,463 | 762 | 701 | 太田2丁目 | 247 | 833 | 410 | 423 |
| 幸町 | 574 | 1,510 | 772 | 738 | 太田3丁目 | 38 | 129 | 67 | 62 |
| 上野本 | 467 | 1,727 | 874 | 853 | 城町1丁目 | 255 | 821 | 394 | 427 |
| 下青島 | 147 | 611 | 290 | 321 | 城町2丁目 | 209 | 675 | 358 | 317 |
| 上押垂 | 34 | 152 | 81 | 71 | 府内1丁目 | 145 | 465 | 238 | 227 |
| 下押垂 | 54 | 214 | 108 | 106 | 府内2丁目 | 437 | 1,520 | 780 | 740 |
| 今泉 | 143 | 532 | 271 | 261 | 府内3丁目 | 29 | 37 | 33 | 4 |
| 古凍 | 285 | 1,181 | 578 | 603 | 府内4丁目 | 89 | 318 | 159 | 159 |
| 柏崎 | 327 | 1,226 | 605 | 621 | 城南1丁目 | 305 | 1,016 | 509 | 507 |
| 若松町1丁目 | 325 | 1,071 | 544 | 527 | 城南2丁目 | 214 | 698 | 350 | 348 |
| 若松町2丁目 | 541 | 1,592 | 835 | 757 | 城南3丁目 | 160 | 557 | 287 | 270 |
| 下野本 | 420 | 1,654 | 819 | 835 | 城南4丁目 | 306 | 885 | 470 | 415 |
| | | | | | 本町1丁目 | 283 | 942 | 496 | 446 |
| | | | | | 本町2丁目 | 394 | 1,119 | 519 | 600 |
| | | | | | 本町3丁目 | 271 | 867 | 429 | 438 |
| | | | | | 本町4丁目 | 344 | 1,162 | 561 | 601 |
| | | | | | 本町5丁目 | 290 | 868 | 438 | 430 |
| | | | | | 本町6丁目 | 232 | 742 | 354 | 388 |
| | | | | | 仲町1丁目 | 431 | 1,380 | 689 | 691 |
| | | | | | 仲町2丁目 | 375 | 1,173 | 565 | 608 |
| | | | | | 東町1丁目 | 453 | 1,438 | 731 | 707 |
| | | | | | 東町2丁目 | 271 | 817 | 420 | 397 |
| | | | | | 西町1丁目 | 364 | 980 | 509 | 471 |
| | | | | | 西町2丁目 | 195 | 573 | 286 | 287 |
| | | | | | 西町3丁目 | 347 | 974 | 474 | 500 |
| | | | | | 西町4丁目 | 521 | 1,533 | 784 | 749 |
| | | | | | 西町5丁目 | 528 | 1,552 | 768 | 784 |
| | | | | | 愛宕町 | 392 | 1,181 | 593 | 588 |
| | | | | | 日の出町 | 489 | 1,500 | 758 | 742 |
| | | | | | 美幸町 | 508 | 1,533 | 757 | 776 |
| | | | | | 宮町1丁目 | 253 | 816 | 408 | 408 |
| | | | | | 宮町2丁目 | 680 | 2,345 | 1,167 | 1,178 |
| | | | | | 大字南平野 | 260 | 928 | 467 | 461 |
| | | | | | 大字長宮 | 177 | 672 | 349 | 323 |
| | | | | | 大字大野島 | 89 | 367 | 192 | 175 |
| | | | | | 大字増長 | 74 | 302 | 148 | 154 |
| | | | | | 大字大口 | 95 | 417 | 200 | 217 |
| | | | | | 大字大谷 | 81 | 314 | 163 | 151 |
| | | | | | 大字大戸 | 190 | 693 | 351 | 342 |
| | | | | | 大字新方須賀 | 74 | 307 | 161 | 146 |
| | | | | | 大字大森 | 31 | 150 | 80 | 70 |

| 2135 岩槻市 (2) | 世帯数 | 総数 | 男 | 女 | 2135 岩槻市 (3) | 世帯数 | 総数 | 男 | 女 |
|--------------|-------|-------|-------|-------|--------------|-------|-------|-------|-------|
| 大字横根 | 139 | 520 | 277 | 243 | 諏訪3丁目 | 1,197 | 3,705 | 1,771 | 1,934 |
| 大字真福寺 | 71 | 287 | 141 | 146 | 諏訪4丁目 | 403 | 1,272 | 622 | 650 |
| 大字柏崎 | 460 | 1,555 | 806 | 749 | 諏訪5丁目 | 130 | 416 | 219 | 197 |
| 大字浮谷 | 369 | 1,332 | 703 | 629 | 東岩槻1丁目 | 187 | 527 | 275 | 252 |
| 大字谷下 | 52 | 195 | 96 | 99 | 東岩槻2丁目 | 149 | 349 | 164 | 185 |
| 加倉1丁目 | 427 | 1,224 | 616 | 608 | 東岩槻3丁目 | 177 | 532 | 273 | 259 |
| 加倉2丁目 | 331 | 1,075 | 524 | 551 | 東岩槻4丁目 | 556 | 1,554 | 785 | 769 |
| 加倉3丁目 | 35 | 93 | 48 | 45 | 東岩槻5丁目 | 345 | 996 | 520 | 476 |
| 加倉4丁目 | 386 | 1,240 | 633 | 607 | 東岩槻6丁目 | 216 | 614 | 303 | 311 |
| 大字飯塚 | 560 | 1,724 | 920 | 804 | | | | | |
| 大字黒谷 | 570 | 2,016 | 1,009 | 1,007 | | | | | |
| 大字笹久保 | 316 | 1,070 | 522 | 548 | | | | | |
| 大字笹久保新田 | 157 | 602 | 307 | 295 | | | | | |
| 大字南下新井 | 360 | 1,338 | 675 | 663 | | | | | |
| 大字村国 | 83 | 321 | 175 | 146 | | | | | |
| 大字尾ヶ崎 | 207 | 813 | 422 | 391 | | | | | |
| 大字尾ヶ崎新田 | 47 | 209 | 102 | 107 | | | | | |
| 大字釣上 | 223 | 902 | 464 | 438 | | | | | |
| 大字釣上新田 | 451 | 1,570 | 794 | 776 | | | | | |
| 大字野孫 | 71 | 332 | 180 | 152 | | | | | |
| 大字高皆根 | 141 | 582 | 294 | 288 | | | | | |
| 大字末田 | 553 | 1,893 | 978 | 915 | | | | | |
| 大字慈恩寺 | 322 | 1,110 | 570 | 540 | | | | | |
| 大字小溝 | 1,169 | 4,059 | 2,058 | 2,001 | | | | | |
| 大字徳力 | 738 | 2,362 | 1,189 | 1,173 | | | | | |
| 大字表慈恩寺 | 437 | 1,606 | 811 | 795 | | | | | |
| 大字南辻 | 96 | 325 | 153 | 172 | | | | | |
| 大字上野 | 162 | 571 | 301 | 270 | | | | | |
| 大字古ヶ場 | 174 | 609 | 300 | 309 | | | | | |
| 大字相野原 | 52 | 185 | 91 | 94 | | | | | |
| 大字裏慈恩寺 | 589 | 2,072 | 1,051 | 1,021 | | | | | |
| 大字鹿室 | 794 | 1,822 | 1,038 | 784 | | | | | |
| 上野1丁目 | 257 | 901 | 480 | 421 | | | | | |
| 上野2丁目 | 55 | 160 | 87 | 73 | | | | | |
| 上野3丁目 | 39 | 105 | 57 | 48 | | | | | |
| 上野4丁目 | 14 | 52 | 25 | 27 | | | | | |
| 上野5丁目 | 9 | 9 | 9 | 0 | | | | | |
| 上野6丁目 | 51 | 175 | 93 | 82 | | | | | |
| 古ヶ場1丁目 | 5 | 6 | 4 | 2 | | | | | |
| 古ヶ場2丁目 | 13 | 41 | 22 | 19 | | | | | |
| 大字掛 | 277 | 1,011 | 524 | 487 | | | | | |
| 大字金重 | 355 | 1,236 | 601 | 635 | | | | | |
| 大字本宿 | 185 | 694 | 350 | 344 | | | | | |
| 大字箕輪 | 83 | 323 | 167 | 156 | | | | | |
| 大字平林寺 | 462 | 1,606 | 826 | 780 | | | | | |
| 大字馬込 | 341 | 1,122 | 553 | 569 | | | | | |
| 上里1丁目 | 222 | 720 | 368 | 352 | | | | | |
| 上里2丁目 | 212 | 658 | 329 | 329 | | | | | |
| 諏訪1丁目 | 172 | 509 | 256 | 253 | | | | | |
| 諏訪2丁目 | 125 | 421 | 211 | 210 | | | | | |

第1表

市町村別・町(丁)字別世帯数及び男女別人口

(合計)

| 2143 春日部市 (1) | | | | | 2143 春日部市 (2) | | | | |
|---------------|--------|---------|--------|--------|---------------|-------|--------|-------|-------|
| | 世帯数 | 総数 | 男 | 女 | | 世帯数 | 総数 | 男 | 女 |
| 総数 | 60,431 | 190,207 | 95,555 | 94,652 | 赤沼 | 407 | 1,614 | 814 | 800 |
| 柏壁 | 1,322 | 3,918 | 1,961 | 1,957 | 銚子口 | 249 | 1,013 | 513 | 500 |
| 柏壁1丁目 | 72 | 268 | 124 | 144 | 藤塚 | 3,220 | 11,019 | 5,499 | 5,520 |
| 柏壁2丁目 | 221 | 654 | 309 | 345 | 六軒町 | 667 | 2,296 | 1,182 | 1,114 |
| 柏壁3丁目 | 216 | 698 | 342 | 356 | 本田町1丁目 | 155 | 515 | 250 | 265 |
| 柏壁4丁目 | 119 | 365 | 168 | 197 | 本田町2丁目 | 236 | 789 | 391 | 398 |
| 中央1丁目 | 775 | 1,708 | 850 | 858 | 豊野町1丁目 | 185 | 666 | 340 | 326 |
| 中央2丁目 | 515 | 1,364 | 710 | 654 | 豊野町2丁目 | 4 | 4 | 3 | 1 |
| 中央3丁目 | 432 | 1,174 | 616 | 558 | 千間1丁目 | 272 | 818 | 403 | 415 |
| 中央4丁目 | 119 | 313 | 162 | 151 | 備後 | 5,831 | 18,169 | 9,037 | 9,132 |
| 中央5丁目 | 359 | 884 | 424 | 460 | 一ノ割 | 2,063 | 6,075 | 3,060 | 3,015 |
| 中央6丁目 | 158 | 349 | 180 | 169 | 中野 | 487 | 1,747 | 874 | 873 |
| 中央7丁目 | 287 | 810 | 386 | 424 | 樽谷 | 172 | 646 | 338 | 308 |
| 中央8丁目 | 304 | 932 | 466 | 466 | 大場 | 1,892 | 5,710 | 2,860 | 2,850 |
| 浜川戸1丁目 | 270 | 739 | 392 | 347 | 大畑 | 721 | 2,088 | 1,037 | 1,051 |
| 浜川戸2丁目 | 150 | 402 | 207 | 195 | 大枝 | 2,344 | 7,241 | 3,669 | 3,572 |
| 柏壁東1丁目 | 391 | 1,283 | 615 | 668 | 増田新田 | 375 | 1,328 | 665 | 663 |
| 柏壁東2丁目 | 202 | 682 | 335 | 347 | 武里団地1街区 | 1,370 | 4,171 | 2,092 | 2,079 |
| 柏壁東3丁目 | 485 | 1,403 | 744 | 659 | 武里団地2街区 | 96 | 312 | 158 | 154 |
| 柏壁東4丁目 | 447 | 1,484 | 723 | 761 | 武里団地3街区 | 958 | 2,757 | 1,399 | 1,358 |
| 柏壁東5丁目 | 606 | 1,958 | 953 | 1,005 | 武里団地4街区 | 416 | 1,235 | 625 | 610 |
| 柏壁東6丁目 | 374 | 1,159 | 599 | 560 | 武里団地5街区 | 518 | 1,472 | 735 | 737 |
| 緑町1丁目 | 477 | 1,530 | 767 | 763 | 武里団地6街区 | 1,190 | 3,675 | 1,855 | 1,820 |
| 緑町2丁目 | 453 | 1,548 | 774 | 774 | 武里団地7街区 | 104 | 300 | 151 | 149 |
| 緑町3丁目 | 466 | 1,527 | 765 | 762 | 武里団地8街区 | 803 | 2,342 | 1,148 | 1,194 |
| 緑町4丁目 | 532 | 1,811 | 908 | 903 | 武里団地9街区 | 588 | 1,889 | 945 | 944 |
| 緑町5丁目 | 167 | 435 | 204 | 231 | 谷原新田 | 73 | 280 | 140 | 140 |
| 緑町6丁目 | 852 | 2,518 | 1,273 | 1,245 | 上大増新田 | 61 | 269 | 134 | 135 |
| 南1丁目 | 561 | 1,584 | 813 | 771 | 下大増新田 | 43 | 174 | 85 | 89 |
| 南2丁目 | 262 | 833 | 406 | 427 | 増富 | 1,667 | 5,527 | 2,813 | 2,714 |
| 南3丁目 | 871 | 2,662 | 1,375 | 1,287 | 増戸 | 253 | 805 | 418 | 387 |
| 南4丁目 | 1,112 | 3,213 | 1,643 | 1,570 | 下蛭田 | 725 | 2,324 | 1,177 | 1,147 |
| 南5丁目 | 282 | 860 | 425 | 435 | 花積 | 411 | 1,257 | 612 | 645 |
| 八木崎町 | 176 | 447 | 241 | 206 | 道口蛭田 | 536 | 1,637 | 836 | 801 |
| 梅田 | 159 | 478 | 245 | 233 | 上蛭田 | 1,469 | 4,478 | 2,195 | 2,283 |
| 梅田1丁目 | 211 | 653 | 316 | 337 | 道順川戸 | 127 | 408 | 207 | 201 |
| 梅田2丁目 | 134 | 419 | 208 | 211 | 南中管根 | 1,251 | 4,227 | 2,098 | 2,129 |
| 梅田3丁目 | 193 | 603 | 313 | 290 | 新方袋 | 480 | 1,579 | 779 | 800 |
| 内牧 | 1,093 | 3,719 | 1,888 | 1,831 | 谷原1丁目 | 487 | 1,456 | 754 | 702 |
| 南栄町 | 32 | 77 | 47 | 30 | 谷原2丁目 | 426 | 1,292 | 632 | 660 |
| 栄町1丁目 | 652 | 2,043 | 1,046 | 997 | 谷原3丁目 | 221 | 663 | 345 | 318 |
| 栄町2丁目 | 353 | 1,066 | 532 | 534 | 大沼1丁目 | 251 | 873 | 452 | 421 |
| 栄町3丁目 | 363 | 1,263 | 627 | 636 | 大沼2丁目 | 234 | 793 | 371 | 422 |
| 八丁目 | 1,246 | 3,923 | 1,986 | 1,937 | 大沼3丁目 | 348 | 1,193 | 561 | 632 |
| 小淵 | 2,515 | 8,068 | 4,108 | 3,960 | 大沼4丁目 | 197 | 681 | 358 | 323 |
| 不動院野 | 246 | 977 | 502 | 475 | 大沼5丁目 | 315 | 1,004 | 500 | 504 |
| 榎籠 | 361 | 1,344 | 690 | 654 | 大沼6丁目 | 341 | 1,149 | 582 | 567 |
| 牛島 | 1,295 | 4,327 | 2,195 | 2,132 | 大沼7丁目 | 61 | 207 | 97 | 110 |
| 榎塚 | 361 | 1,237 | 610 | 627 | 豊町1丁目 | 347 | 1,127 | 566 | 561 |
| 新川 | 77 | 265 | 116 | 149 | 豊町2丁目 | 283 | 910 | 464 | 446 |

— 36 —

| 2143 春日部市 (3) | | | | | 2151 狭山市 (1) | | | | |
|---------------|-----|-------|-----|-----|--------------|--------|---------|--------|--------|
| | 世帯数 | 総数 | 男 | 女 | | 世帯数 | 総数 | 男 | 女 |
| 豊町3丁目 | 232 | 866 | 443 | 423 | 総数 | 52,969 | 157,898 | 81,481 | 76,417 |
| 豊町4丁目 | 93 | 240 | 135 | 105 | 沢 | 74 | 264 | 133 | 131 |
| 豊町5丁目 | 431 | 1,465 | 766 | 699 | 狭山 | 970 | 2,698 | 1,446 | 1,252 |
| 豊町6丁目 | 419 | 1,446 | 713 | 733 | 入間川1丁目 | 995 | 2,724 | 1,393 | 1,331 |
| | | | | | 入間川2丁目 | 1,454 | 4,118 | 2,098 | 2,020 |
| | | | | | 入間川3丁目 | 651 | 1,745 | 894 | 851 |
| | | | | | 入間川4丁目 | 780 | 2,325 | 1,162 | 1,163 |
| | | | | | 入間川 | 3,881 | 13,106 | 6,505 | 6,601 |
| | | | | | 鶴ノ木 | 1,680 | 5,079 | 2,567 | 2,512 |
| | | | | | 稲荷山一丁目 | 66 | 194 | 101 | 93 |
| | | | | | 稲荷山二丁目 | 1,901 | 1,901 | 1,792 | 109 |
| | | | | | 紙園 | 1,033 | 2,866 | 1,430 | 1,436 |
| | | | | | 富士見1丁目 | 1,266 | 3,317 | 1,689 | 1,628 |
| | | | | | 富士見2丁目 | 1,429 | 4,308 | 2,197 | 2,111 |
| | | | | | 大字北入管 | 4,448 | 13,708 | 7,061 | 6,647 |
| | | | | | 大字南入管 | 2,844 | 8,800 | 4,475 | 4,325 |
| | | | | | 大字水野 | 5,198 | 16,438 | 8,291 | 8,147 |
| | | | | | 大字堀兼 | 820 | 3,068 | 1,555 | 1,513 |
| | | | | | 大字上赤坂 | 187 | 694 | 371 | 323 |
| | | | | | 大字中新田 | 104 | 388 | 185 | 203 |
| | | | | | 大字青柳 | 1,638 | 5,298 | 2,663 | 2,635 |
| | | | | | 大字加佐志 | 160 | 596 | 301 | 295 |
| | | | | | 大字東三ッ木 | 2,217 | 5,380 | 2,964 | 2,416 |
| | | | | | 大字上奥富 | 879 | 2,469 | 1,390 | 1,079 |
| | | | | | 大字下奥富 | 1,060 | 3,587 | 1,843 | 1,744 |
| | | | | | 大字柏原新田 | 9 | 42 | 17 | 25 |
| | | | | | 柏原 | 3,369 | 11,559 | 5,727 | 5,832 |
| | | | | | 大字上広瀬 | 3,893 | 12,761 | 6,469 | 6,292 |
| | | | | | 大字下広瀬 | 379 | 1,298 | 655 | 643 |
| | | | | | 大字根岸 | 596 | 1,889 | 968 | 921 |
| | | | | | 大字笹井 | 1,738 | 5,869 | 3,009 | 2,860 |
| | | | | | 新狭山1丁目 | 27 | 45 | 31 | 14 |
| | | | | | 新狭山2丁目 | 1,868 | 3,660 | 2,139 | 1,521 |
| | | | | | 新狭山3丁目 | 401 | 893 | 501 | 392 |
| | | | | | 狭山台1丁目 | 1,141 | 3,340 | 1,680 | 1,660 |
| | | | | | 狭山台2丁目 | 1,349 | 4,209 | 2,117 | 2,092 |
| | | | | | 狭山台3丁目 | 1,772 | 4,940 | 2,497 | 2,443 |
| | | | | | 狭山台4丁目 | 692 | 2,322 | 1,165 | 1,157 |

— 37 —

| 2194 上尾市 (3) | 世帯数 | 総数 | 男 | 女 | 2208 与野市 (1) | 世帯数 | 総数 | 男 | 女 |
|--------------|-------|-------|-------|-------|--------------|--------|--------|--------|--------|
| 大字地頭方 | 424 | 1,370 | 742 | 628 | 総数 | 29,099 | 79,111 | 40,492 | 38,619 |
| 大字老丁目 | 544 | 1,868 | 955 | 913 | 大字上落合 | 4,898 | 13,115 | 6,581 | 6,534 |
| 大字今泉 | 1,036 | 3,382 | 1,699 | 1,683 | 大字下落合 | 1,399 | 3,486 | 1,751 | 1,735 |
| 今泉一丁目 | 300 | 858 | 441 | 417 | 下落合2丁目 | 643 | 1,655 | 831 | 824 |
| 大字向山 | 1,164 | 3,797 | 1,883 | 1,914 | 下落合3丁目 | 779 | 2,100 | 1,024 | 1,076 |
| 大字大谷本郷 | 1,017 | 2,764 | 1,552 | 1,212 | 下落合4丁目 | 683 | 1,653 | 867 | 786 |
| 大字堤崎 | 77 | 263 | 144 | 119 | 下落合5丁目 | 644 | 1,571 | 833 | 738 |
| 大字中新井 | 341 | 1,165 | 594 | 571 | 下落合6丁目 | 577 | 1,399 | 734 | 665 |
| 大字戸崎 | 248 | 812 | 422 | 390 | 下落合7丁目 | 468 | 1,190 | 587 | 603 |
| 大字川 | 549 | 1,663 | 860 | 803 | 大字中里 | 1,901 | 5,255 | 2,682 | 2,573 |
| 西宮下一丁目 | 265 | 758 | 397 | 361 | 鈴谷1丁目 | 66 | 204 | 105 | 99 |
| 西宮下二丁目 | 402 | 1,189 | 609 | 580 | 鈴谷2丁目 | 291 | 757 | 420 | 337 |
| 西宮下三丁目 | 294 | 880 | 458 | 422 | 鈴谷3丁目 | 305 | 792 | 417 | 375 |
| 西宮下四丁目 | 334 | 1,003 | 523 | 480 | 鈴谷4丁目 | 606 | 1,735 | 886 | 849 |
| | | | | | 鈴谷5丁目 | 384 | 962 | 552 | 410 |
| | | | | | 鈴谷6丁目 | 394 | 1,200 | 596 | 604 |
| | | | | | 鈴谷7丁目 | 879 | 2,621 | 1,349 | 1,272 |
| | | | | | 鈴谷8丁目 | 360 | 972 | 522 | 450 |
| | | | | | 鈴谷9丁目 | 207 | 518 | 275 | 243 |
| | | | | | 大字大戸 | 818 | 2,167 | 1,138 | 1,029 |
| | | | | | 大戸1丁目 | 590 | 1,576 | 798 | 778 |
| | | | | | 大戸2丁目 | 252 | 766 | 389 | 377 |
| | | | | | 大戸3丁目 | 318 | 902 | 452 | 450 |
| | | | | | 大戸4丁目 | 632 | 1,405 | 753 | 652 |
| | | | | | 大戸5丁目 | 812 | 2,053 | 1,039 | 1,014 |
| | | | | | 大戸6丁目 | 543 | 1,469 | 754 | 715 |
| | | | | | 八王子1丁目 | 31 | 85 | 43 | 42 |
| | | | | | 八王子2丁目 | 231 | 753 | 383 | 370 |
| | | | | | 八王子3丁目 | 453 | 1,453 | 756 | 697 |
| | | | | | 八王子4丁目 | 139 | 444 | 217 | 227 |
| | | | | | 八王子5丁目 | 681 | 2,393 | 1,192 | 1,201 |
| | | | | | 上峰1丁目 | 497 | 1,344 | 700 | 644 |
| | | | | | 上峰2丁目 | 477 | 1,242 | 648 | 594 |
| | | | | | 上峰3丁目 | 506 | 1,296 | 707 | 589 |
| | | | | | 上峰4丁目 | 348 | 887 | 454 | 433 |
| | | | | | 円阿弥1丁目 | 32 | 98 | 48 | 50 |
| | | | | | 円阿弥2丁目 | 101 | 332 | 176 | 156 |
| | | | | | 円阿弥3丁目 | 70 | 199 | 102 | 97 |
| | | | | | 円阿弥4丁目 | 246 | 767 | 396 | 371 |
| | | | | | 円阿弥5丁目 | 138 | 413 | 206 | 207 |
| | | | | | 円阿弥6丁目 | 47 | 138 | 69 | 69 |
| | | | | | 円阿弥7丁目 | 182 | 476 | 245 | 231 |
| | | | | | 桜丘1丁目 | 385 | 1,253 | 626 | 627 |
| | | | | | 桜丘2丁目 | 185 | 549 | 281 | 268 |
| | | | | | 本町西1丁目 | 401 | 1,077 | 574 | 503 |
| | | | | | 本町西2丁目 | 325 | 953 | 460 | 493 |
| | | | | | 本町西3丁目 | 404 | 1,161 | 563 | 598 |
| | | | | | 本町西4丁目 | 296 | 760 | 408 | 352 |
| | | | | | 本町西5丁目 | 59 | 181 | 102 | 79 |
| | | | | | 本町西6丁目 | 105 | 302 | 165 | 137 |

| 2208 与野市 (2) | 世帯数 | 総数 | 男 | 女 | 2216 草加市 (1) | 世帯数 | 総数 | 男 | 女 |
|--------------|-----|-------|-----|-----|--------------|--------|---------|---------|---------|
| 本町東1丁目 | 402 | 1,145 | 578 | 567 | 総数 | 72,760 | 206,224 | 105,779 | 100,445 |
| 本町東2丁目 | 394 | 1,113 | 571 | 542 | 高砂1丁目 | 610 | 1,723 | 836 | 887 |
| 本町東3丁目 | 338 | 942 | 477 | 465 | 高砂2丁目 | 468 | 1,356 | 669 | 687 |
| 本町東4丁目 | 624 | 1,709 | 845 | 864 | 住吉1丁目 | 471 | 1,157 | 601 | 556 |
| 本町東5丁目 | 640 | 1,708 | 903 | 805 | 住吉2丁目 | 456 | 1,119 | 575 | 544 |
| 本町東6丁目 | 360 | 949 | 467 | 482 | 神明1丁目 | 405 | 1,136 | 567 | 569 |
| 本町東7丁目 | 553 | 1,466 | 795 | 671 | 神明2丁目 | 286 | 782 | 418 | 364 |
| | | | | | 吉町1丁目 | 409 | 1,053 | 555 | 498 |
| | | | | | 吉町2丁目 | 608 | 1,678 | 851 | 827 |
| | | | | | 吉町3丁目 | 437 | 1,188 | 591 | 597 |
| | | | | | 吉町4丁目 | 241 | 703 | 356 | 347 |
| | | | | | 吉町5丁目 | 781 | 2,070 | 1,056 | 1,014 |
| | | | | | 水川町 | 4,271 | 10,786 | 5,606 | 5,180 |
| | | | | | 西町 | 2,711 | 8,019 | 4,132 | 3,887 |
| | | | | | 草加1丁目 | 419 | 989 | 537 | 452 |
| | | | | | 草加2丁目 | 522 | 1,451 | 740 | 711 |
| | | | | | 草加3丁目 | 463 | 1,204 | 614 | 590 |
| | | | | | 草加4丁目 | 555 | 1,345 | 735 | 610 |
| | | | | | 草加5丁目 | 254 | 633 | 335 | 298 |
| | | | | | 柴町1丁目 | 376 | 1,067 | 551 | 516 |
| | | | | | 柴町2丁目 | 776 | 1,942 | 1,013 | 929 |
| | | | | | 柴町3丁目 | 774 | 1,963 | 1,018 | 945 |
| | | | | | 松原1丁目 | 1,314 | 2,659 | 1,284 | 1,375 |
| | | | | | 松原2丁目 | 1,676 | 4,230 | 2,034 | 2,196 |
| | | | | | 松原3丁目 | 1,242 | 3,593 | 1,785 | 1,808 |
| | | | | | 松原4丁目 | 1,810 | 4,351 | 2,195 | 2,156 |
| | | | | | 松原5丁目 | 596 | 1,207 | 711 | 496 |
| | | | | | 松江町 | 991 | 2,920 | 1,514 | 1,406 |
| | | | | | 中央1丁目 | 287 | 748 | 391 | 357 |
| | | | | | 中央2丁目 | 794 | 2,040 | 998 | 1,042 |
| | | | | | 手代町 | 1,076 | 3,280 | 1,674 | 1,606 |
| | | | | | 瀬崎町 | 4,380 | 11,312 | 5,875 | 5,437 |
| | | | | | 谷塚町 | 5,220 | 13,861 | 7,076 | 6,785 |
| | | | | | 谷塚仲町 | 579 | 1,764 | 890 | 874 |
| | | | | | 谷塚上町 | 1,024 | 2,901 | 1,513 | 1,388 |
| | | | | | 雨新田東町 | 425 | 1,281 | 685 | 596 |
| | | | | | 雨新田西町 | 619 | 1,965 | 1,008 | 957 |
| | | | | | 新里町 | 1,495 | 4,755 | 2,490 | 2,265 |
| | | | | | 柳島町 | 1,454 | 4,675 | 2,393 | 2,282 |
| | | | | | 遊馬町 | 830 | 2,831 | 1,443 | 1,388 |
| | | | | | 八幡町 | 2,791 | 8,071 | 4,190 | 3,881 |
| | | | | | 弁天町 | 2,611 | 7,373 | 3,894 | 3,479 |
| | | | | | 中根町 | 977 | 2,716 | 1,411 | 1,305 |
| | | | | | 旭町1丁目 | 78 | 210 | 107 | 103 |
| | | | | | 旭町2丁目 | 540 | 1,533 | 804 | 729 |
| | | | | | 旭町3丁目 | 539 | 1,520 | 733 | 787 |
| | | | | | 旭町4丁目 | 509 | 1,257 | 653 | 604 |
| | | | | | 旭町5丁目 | 703 | 1,928 | 993 | 935 |
| | | | | | 旭町6丁目 | 716 | 1,901 | 965 | 936 |
| | | | | | 金明町 | 2,548 | 6,818 | 3,495 | 3,323 |

第1表

市町村別・町(丁)字別世帯数及び男女別人口

(合計)

| 2224 越谷市 (4) | | | | | 2232 蕨市 (1) | | | | |
|--------------|-------|-------|-------|-------|-------------|--------|--------|--------|--------|
| | 世帯数 | 総数 | 男 | 女 | | 世帯数 | 総数 | 男 | 女 |
| 北越谷1丁目 | 710 | 1,694 | 917 | 777 | 総数 | 30,095 | 73,166 | 37,484 | 35,682 |
| 北越谷2丁目 | 1,089 | 2,624 | 1,375 | 1,249 | 錦町1丁目 | 438 | 1,064 | 568 | 496 |
| 北越谷3丁目 | 567 | 1,287 | 704 | 583 | 錦町2丁目 | 709 | 1,624 | 923 | 701 |
| 北越谷4丁目 | 686 | 1,581 | 827 | 754 | 錦町3丁目 | 565 | 1,514 | 821 | 693 |
| 北越谷5丁目 | 154 | 436 | 221 | 215 | 錦町4丁目 | 311 | 913 | 445 | 468 |
| 越ヶ谷 | 898 | 2,740 | 1,409 | 1,331 | 錦町5丁目 | 665 | 1,904 | 954 | 950 |
| 越ヶ谷1丁目 | 241 | 719 | 363 | 356 | 錦町6丁目 | 485 | 1,348 | 710 | 638 |
| 越ヶ谷2丁目 | 166 | 517 | 262 | 255 | 北町1丁目 | 1,612 | 3,586 | 1,838 | 1,748 |
| 越ヶ谷3丁目 | 144 | 415 | 208 | 207 | 北町2丁目 | 817 | 1,969 | 984 | 985 |
| 越ヶ谷4丁目 | 25 | 94 | 48 | 46 | 北町3丁目 | 339 | 973 | 484 | 489 |
| 越ヶ谷5丁目 | 234 | 643 | 311 | 332 | 北町4丁目 | 1,268 | 3,376 | 1,678 | 1,698 |
| 御殿町 | 159 | 482 | 229 | 253 | 北町5丁目 | 722 | 1,865 | 950 | 915 |
| 柳町 | 176 | 535 | 271 | 264 | 中央1丁目 | 1,940 | 4,709 | 2,466 | 2,243 |
| 越谷本町 | 244 | 811 | 386 | 425 | 中央2丁目 | 1,510 | 3,612 | 1,865 | 1,747 |
| 中町 | 166 | 515 | 245 | 270 | 中央3丁目 | 1,620 | 3,364 | 1,622 | 1,742 |
| 弥生町 | 215 | 571 | 269 | 302 | 中央4丁目 | 1,107 | 2,757 | 1,381 | 1,376 |
| 東柳町 | 254 | 577 | 307 | 270 | 中央5丁目 | 792 | 2,201 | 1,053 | 1,148 |
| 元柳田町 | 296 | 751 | 391 | 360 | 中央6丁目 | 1,006 | 2,731 | 1,350 | 1,381 |
| 赤山町1丁目 | 1,097 | 2,383 | 1,194 | 1,189 | 中央7丁目 | 837 | 2,383 | 1,236 | 1,147 |
| 赤山町2丁目 | 1,064 | 2,438 | 1,362 | 1,076 | 南町1丁目 | 953 | 2,388 | 1,208 | 1,180 |
| 赤山町3丁目 | 1,316 | 3,911 | 1,972 | 1,939 | 南町2丁目 | 1,887 | 4,452 | 2,222 | 2,230 |
| 赤山町4丁目 | 1,140 | 3,798 | 1,890 | 1,908 | 南町3丁目 | 1,479 | 3,192 | 1,641 | 1,551 |
| 赤山町5丁目 | 529 | 1,621 | 820 | 801 | 南町4丁目 | 1,415 | 3,875 | 1,995 | 1,880 |
| 赤山町6丁目 | 222 | 530 | 283 | 247 | 塚越1丁目 | 960 | 2,080 | 1,078 | 1,002 |
| 宮前1丁目 | 421 | 1,295 | 668 | 627 | 塚越2丁目 | 955 | 2,132 | 1,082 | 1,050 |
| | | | | | 塚越3丁目 | 984 | 2,240 | 1,172 | 1,068 |
| | | | | | 塚越4丁目 | 764 | 1,931 | 994 | 937 |
| | | | | | 塚越5丁目 | 1,679 | 3,529 | 1,901 | 1,628 |
| | | | | | 塚越6丁目 | 980 | 2,437 | 1,279 | 1,158 |
| | | | | | 塚越7丁目 | 1,296 | 3,017 | 1,584 | 1,433 |

| 2241 戸田市 (1) | | | | | 2241 戸田市 (2) | | | | |
|--------------|--------|--------|--------|--------|--------------|-----|-----|-----|-----|
| | 世帯数 | 総数 | 男 | 女 | | 世帯数 | 総数 | 男 | 女 |
| 総数 | 32,596 | 87,026 | 45,656 | 41,370 | 美女木3丁目 | 238 | 664 | 354 | 310 |
| 喜沢1丁目 | 2,230 | 4,891 | 2,643 | 2,248 | 美女木4丁目 | 202 | 536 | 298 | 238 |
| 喜沢2丁目 | 1,494 | 4,005 | 2,086 | 1,919 | 美女木5丁目 | 177 | 566 | 291 | 275 |
| 喜沢南1丁目 | 753 | 2,358 | 1,168 | 1,190 | 美女木6丁目 | 200 | 644 | 346 | 298 |
| 喜沢南2丁目 | 720 | 1,793 | 1,013 | 780 | 美女木7丁目 | 330 | 968 | 530 | 438 |
| 中町1丁目 | 1,014 | 2,562 | 1,338 | 1,224 | 美女木8丁目 | 276 | 704 | 392 | 312 |
| 中町2丁目 | 950 | 2,494 | 1,258 | 1,236 | 美女木東1丁目 | 36 | 69 | 37 | 32 |
| 下戸田1丁目 | 512 | 1,343 | 695 | 648 | 美女木東2丁目 | 12 | 35 | 15 | 20 |
| 下戸田2丁目 | 872 | 2,322 | 1,153 | 1,169 | 大字美女木 | 157 | 395 | 216 | 179 |
| 下前1丁目 | 1,194 | 3,226 | 1,570 | 1,656 | | | | | |
| 下前2丁目 | 689 | 1,807 | 934 | 873 | | | | | |
| 川岸1丁目 | 309 | 772 | 403 | 369 | | | | | |
| 川岸2丁目 | 598 | 1,512 | 771 | 741 | | | | | |
| 川岸3丁目 | 194 | 456 | 253 | 203 | | | | | |
| 本町1丁目 | 762 | 1,821 | 910 | 911 | | | | | |
| 本町2丁目 | 584 | 1,385 | 667 | 718 | | | | | |
| 本町3丁目 | 540 | 1,625 | 871 | 754 | | | | | |
| 本町4丁目 | 470 | 1,236 | 654 | 582 | | | | | |
| 本町5丁目 | 799 | 2,278 | 1,160 | 1,118 | | | | | |
| 南町 | 649 | 1,887 | 994 | 893 | | | | | |
| 戸田公園 | 183 | 399 | 226 | 173 | | | | | |
| 上戸田1丁目 | 498 | 1,259 | 647 | 612 | | | | | |
| 上戸田2丁目 | 1,006 | 2,640 | 1,317 | 1,323 | | | | | |
| 上戸田3丁目 | 805 | 2,161 | 1,129 | 1,032 | | | | | |
| 上戸田4丁目 | 375 | 827 | 477 | 350 | | | | | |
| 上戸田5丁目 | 399 | 1,113 | 591 | 522 | | | | | |
| 大字上戸田 | 471 | 1,334 | 713 | 621 | | | | | |
| 新曽南1丁目 | 259 | 732 | 378 | 354 | | | | | |
| 新曽南2丁目 | 482 | 1,387 | 763 | 624 | | | | | |
| 新曽南3丁目 | 270 | 561 | 321 | 240 | | | | | |
| 新曽南4丁目 | 140 | 291 | 179 | 112 | | | | | |
| 氷川町1丁目 | 283 | 885 | 466 | 419 | | | | | |
| 氷川町2丁目 | 186 | 518 | 278 | 240 | | | | | |
| 氷川町3丁目 | 39 | 94 | 50 | 44 | | | | | |
| 大字新曽 | 3,282 | 8,758 | 4,624 | 4,134 | | | | | |
| 笹目南町 | 660 | 1,811 | 953 | 858 | | | | | |
| 笹目北町 | 199 | 568 | 304 | 264 | | | | | |
| 早瀬1丁目 | 174 | 353 | 207 | 146 | | | | | |
| 早瀬2丁目 | 118 | 323 | 173 | 150 | | | | | |
| 笹目1丁目 | 727 | 2,155 | 1,156 | 999 | | | | | |
| 笹目2丁目 | 586 | 1,632 | 862 | 770 | | | | | |
| 笹目3丁目 | 432 | 1,187 | 622 | 565 | | | | | |
| 笹目4丁目 | 619 | 1,759 | 951 | 808 | | | | | |
| 笹目5丁目 | 682 | 2,097 | 1,102 | 995 | | | | | |
| 笹目6丁目 | 513 | 1,476 | 780 | 696 | | | | | |
| 笹目7丁目 | 416 | 1,184 | 610 | 574 | | | | | |
| 笹目8丁目 | 322 | 786 | 445 | 341 | | | | | |
| 大字下笹目 | 20 | 36 | 21 | 15 | | | | | |
| 美女木1丁目 | 862 | 2,511 | 1,331 | 1,180 | | | | | |
| 美女木2丁目 | 627 | 1,835 | 960 | 875 | | | | | |

| 2275 朝霞市 (2) | | | | | 2283 志木市 (1) | | | | |
|--------------|-------|-------|-------|-------|--------------|--------|--------|--------|--------|
| | 世帯数 | 総数 | 男 | 女 | | 世帯数 | 総数 | 男 | 女 |
| 根岸台3丁目 | 412 | 1,136 | 628 | 508 | 総数 | 21,829 | 63,480 | 32,424 | 31,056 |
| 根岸台4丁目 | 484 | 1,378 | 716 | 662 | 本町1丁目 | 298 | 922 | 456 | 466 |
| 根岸台5丁目 | 396 | 955 | 484 | 471 | 本町2丁目 | 742 | 2,132 | 1,082 | 1,050 |
| 根岸台6丁目 | 665 | 1,603 | 819 | 784 | 本町3丁目 | 673 | 1,902 | 950 | 952 |
| 根岸台7丁目 | 1,428 | 3,977 | 2,077 | 1,900 | 本町4丁目 | 726 | 1,786 | 963 | 823 |
| 根岸台8丁目 | 404 | 1,228 | 625 | 603 | 本町5丁目 | 1,096 | 2,756 | 1,382 | 1,374 |
| 北原1丁目 | 162 | 376 | 196 | 180 | 本町6丁目 | 1,415 | 3,210 | 1,656 | 1,554 |
| 北原2丁目 | 303 | 772 | 397 | 375 | 柏町1丁目 | 899 | 2,597 | 1,312 | 1,285 |
| 西原1丁目 | 142 | 358 | 185 | 173 | 柏町2丁目 | 580 | 1,723 | 861 | 862 |
| 西原2丁目 | 231 | 628 | 309 | 319 | 柏町3丁目 | 378 | 995 | 526 | 469 |
| 浜崎1丁目 | 104 | 297 | 151 | 146 | 柏町4丁目 | 521 | 1,320 | 680 | 640 |
| 浜崎2丁目 | 67 | 153 | 87 | 87 | 柏町5丁目 | 666 | 1,711 | 873 | 838 |
| 浜崎3丁目 | 252 | 593 | 320 | 273 | 柏町6丁目 | 913 | 2,401 | 1,294 | 1,107 |
| 大字浜崎 | 307 | 951 | 477 | 474 | 幸町1丁目 | 1,215 | 2,857 | 1,550 | 1,307 |
| 朝志ヶ丘1丁目 | 1,065 | 2,193 | 1,113 | 1,080 | 幸町2丁目 | 210 | 606 | 306 | 300 |
| 朝志ヶ丘2丁目 | 559 | 1,351 | 695 | 656 | 幸町3丁目 | 606 | 1,739 | 891 | 848 |
| 朝志ヶ丘3丁目 | 638 | 1,693 | 868 | 825 | 幸町4丁目 | 866 | 2,469 | 1,275 | 1,194 |
| 朝志ヶ丘4丁目 | 521 | 1,382 | 731 | 651 | 上宗岡1丁目 | 553 | 1,728 | 871 | 857 |
| 大字宮戸 | 18 | 57 | 29 | 28 | 上宗岡2丁目 | 274 | 861 | 448 | 413 |
| 宮戸1丁目 | 241 | 661 | 345 | 316 | 上宗岡3丁目 | 289 | 974 | 512 | 462 |
| 宮戸2丁目 | 874 | 2,433 | 1,249 | 1,184 | 上宗岡4丁目 | 992 | 3,174 | 1,596 | 1,578 |
| 宮戸3丁目 | 768 | 2,385 | 1,209 | 1,176 | 上宗岡5丁目 | 374 | 1,193 | 611 | 582 |
| 宮戸4丁目 | 492 | 1,599 | 834 | 765 | 中宗岡1丁目 | 702 | 2,069 | 1,027 | 1,042 |
| 大字田島 | 11 | 14 | 13 | 1 | 中宗岡2丁目 | 804 | 2,576 | 1,316 | 1,260 |
| 田島1丁目 | 435 | 1,354 | 685 | 669 | 中宗岡3丁目 | 523 | 1,644 | 826 | 818 |
| 田島2丁目 | 455 | 1,518 | 746 | 772 | 中宗岡4丁目 | 432 | 1,420 | 723 | 697 |
| 大字上内間木 | 512 | 1,591 | 867 | 724 | 中宗岡5丁目 | 486 | 1,480 | 765 | 715 |
| 大字下内間木 | 142 | 428 | 234 | 194 | 下宗岡1丁目 | 251 | 775 | 395 | 380 |
| | | | | | 下宗岡2丁目 | 508 | 1,659 | 870 | 789 |
| | | | | | 下宗岡3丁目 | 242 | 766 | 398 | 368 |
| | | | | | 下宗岡4丁目 | 438 | 1,398 | 753 | 645 |
| | | | | | 館1丁目 | 1,071 | 3,578 | 1,759 | 1,819 |
| | | | | | 館2丁目 | 2,086 | 7,059 | 3,497 | 3,562 |

| 2291 和光市 (1) | | | | | 2305 新座市 (1) | | | | |
|--------------|--------|--------|--------|--------|--------------|--------|---------|--------|--------|
| | 世帯数 | 総数 | 男 | 女 | | 世帯数 | 総数 | 男 | 女 |
| 総数 | 20,574 | 55,670 | 28,614 | 27,056 | 総数 | 46,559 | 137,552 | 69,606 | 67,946 |
| 白子1丁目 | 1,302 | 3,267 | 1,755 | 1,512 | 池田1丁目 | 9 | 15 | 7 | 8 |
| 白子2丁目 | 2,196 | 5,782 | 2,928 | 2,854 | 池田2丁目 | 61 | 199 | 92 | 107 |
| 白子3丁目 | 2,226 | 5,693 | 2,987 | 2,706 | 池田3丁目 | 160 | 558 | 289 | 269 |
| 南1丁目 | 1,265 | 3,678 | 1,910 | 1,768 | 池田4丁目 | 323 | 1,040 | 526 | 514 |
| 南2丁目 | 371 | 1,127 | 549 | 578 | 池田5丁目 | 323 | 1,025 | 498 | 527 |
| 中央1丁目 | 305 | 739 | 399 | 340 | 栄1丁目 | 430 | 1,473 | 714 | 759 |
| 中央2丁目 | 314 | 897 | 456 | 441 | 栄2丁目 | 511 | 1,622 | 812 | 810 |
| 新倉1丁目 | 1,857 | 4,258 | 2,250 | 2,008 | 栄3丁目 | 810 | 2,347 | 1,159 | 1,188 |
| 新倉2丁目 | 1,430 | 4,138 | 2,081 | 2,057 | 栄4丁目 | 670 | 1,828 | 945 | 883 |
| 本町 | 2,937 | 8,225 | 4,048 | 4,177 | 栄5丁目 | 981 | 2,860 | 1,391 | 1,469 |
| 諏訪 | 204 | 351 | 127 | 224 | 道場1丁目 | 432 | 1,477 | 718 | 759 |
| 広沢 | 881 | 2,995 | 1,585 | 1,410 | 道場2丁目 | 251 | 842 | 411 | 431 |
| 西大和団地 | 1,428 | 3,904 | 1,968 | 1,936 | 片山1丁目 | 681 | 2,120 | 1,042 | 1,078 |
| 諏訪原団地 | 516 | 1,514 | 772 | 742 | 片山2丁目 | 436 | 1,495 | 715 | 780 |
| 大字下新倉 | 2,880 | 7,753 | 4,099 | 3,654 | 片山3丁目 | 776 | 2,497 | 1,245 | 1,252 |
| 大字新倉 | 455 | 1,339 | 694 | 645 | 野寺1丁目 | 430 | 1,279 | 630 | 649 |
| 大字白子 | 7 | 10 | 6 | 4 | 野寺2丁目 | 786 | 2,461 | 1,229 | 1,232 |
| | | | | | 野寺3丁目 | 546 | 1,811 | 920 | 891 |
| | | | | | 野寺4丁目 | 740 | 2,432 | 1,241 | 1,191 |
| | | | | | 野寺5丁目 | 433 | 1,305 | 657 | 648 |
| | | | | | 本多1丁目 | 418 | 1,450 | 733 | 717 |
| | | | | | 本多2丁目 | 20 | 77 | 39 | 38 |
| | | | | | 栗原1丁目 | 846 | 2,556 | 1,282 | 1,274 |
| | | | | | 栗原2丁目 | 236 | 635 | 326 | 309 |
| | | | | | 栗原3丁目 | 748 | 2,149 | 1,070 | 1,079 |
| | | | | | 栗原4丁目 | 596 | 1,617 | 822 | 795 |
| | | | | | 栗原5丁目 | 1,303 | 2,786 | 1,421 | 1,365 |
| | | | | | 栗原6丁目 | 1,278 | 2,900 | 1,512 | 1,388 |
| | | | | | 石神1丁目 | 553 | 1,843 | 913 | 930 |
| | | | | | 石神2丁目 | 389 | 1,271 | 616 | 655 |
| | | | | | 石神3丁目 | 781 | 2,406 | 1,201 | 1,205 |
| | | | | | 石神4丁目 | 382 | 1,273 | 619 | 654 |
| | | | | | 石神5丁目 | 668 | 2,146 | 1,073 | 1,073 |
| | | | | | 堀ノ内1丁目 | 170 | 506 | 268 | 238 |
| | | | | | 堀ノ内2丁目 | 279 | 934 | 449 | 485 |
| | | | | | 堀ノ内3丁目 | 201 | 432 | 199 | 233 |
| | | | | | 新堀1丁目 | 856 | 2,767 | 1,376 | 1,391 |
| | | | | | 新堀2丁目 | 1,295 | 3,553 | 1,781 | 1,772 |
| | | | | | 新堀3丁目 | 946 | 1,989 | 1,111 | 878 |
| | | | | | 西堀1丁目 | 409 | 1,349 | 675 | 674 |
| | | | | | 西堀2丁目 | 909 | 2,810 | 1,406 | 1,404 |
| | | | | | 西堀3丁目 | 53 | 180 | 91 | 89 |
| | | | | | 菅沢1丁目 | 156 | 503 | 262 | 241 |
| | | | | | 菅沢2丁目 | 327 | 1,061 | 535 | 526 |
| | | | | | あたご1丁目 | 63 | 213 | 109 | 104 |
| | | | | | あたご2丁目 | 40 | 136 | 70 | 66 |
| | | | | | あたご3丁目 | 514 | 1,471 | 728 | 743 |
| | | | | | 馬場1丁目 | 205 | 701 | 340 | 361 |
| | | | | | 馬場2丁目 | 350 | 1,154 | 592 | 562 |

第1表

市町村別・町(丁)字別世帯数及び男女別人口

(合計)

| 2305 新座市 (2) | 世帯数 | 総数 | 男 | 女 | 2313 福川市 (1) | 世帯数 | 総数 | 男 | 女 |
|--------------|-------|-------|-------|-------|--------------|--------|--------|--------|--------|
| 馬場3丁目 | 257 | 897 | 441 | 456 | 総数 | 21,203 | 69,549 | 34,990 | 34,559 |
| 馬場4丁目 | 283 | 910 | 464 | 446 | 東1丁目 | 282 | 801 | 401 | 400 |
| 畑中1丁目 | 1,309 | 4,161 | 2,124 | 2,037 | 東2丁目 | 373 | 1,090 | 547 | 543 |
| 畑中2丁目 | 515 | 1,652 | 830 | 822 | 西1丁目 | 204 | 650 | 332 | 318 |
| 畑中3丁目 | 150 | 449 | 234 | 215 | 西2丁目 | 601 | 1,895 | 965 | 930 |
| 大和田1丁目 | 941 | 2,868 | 1,521 | 1,347 | 南1丁目 | 172 | 478 | 230 | 248 |
| 大和田2丁目 | 19 | 48 | 30 | 18 | 南2丁目 | 369 | 971 | 485 | 486 |
| 大和田3丁目 | 10 | 41 | 20 | 21 | 北1丁目 | 624 | 1,981 | 954 | 1,027 |
| 大和田4丁目 | 435 | 1,305 | 666 | 639 | 北2丁目 | 505 | 1,474 | 753 | 721 |
| 大和田5丁目 | 782 | 2,413 | 1,228 | 1,185 | 寿1丁目 | 253 | 804 | 380 | 424 |
| 新座1丁目 | 562 | 1,568 | 782 | 786 | 寿2丁目 | 507 | 1,440 | 718 | 722 |
| 新座2丁目 | 786 | 2,586 | 1,350 | 1,236 | 神明1丁目 | 208 | 600 | 288 | 312 |
| 新座3丁目 | 2,209 | 6,896 | 3,431 | 3,465 | 神明2丁目 | 155 | 442 | 216 | 226 |
| 野火止1丁目 | 922 | 3,021 | 1,527 | 1,494 | 末広1丁目 | 209 | 622 | 314 | 308 |
| 野火止2丁目 | 178 | 619 | 315 | 304 | 末広2丁目 | 403 | 1,213 | 618 | 595 |
| 野火止3丁目 | 598 | 1,980 | 1,003 | 977 | 末広3丁目 | 575 | 1,927 | 990 | 937 |
| 野火止4丁目 | 1,081 | 3,274 | 1,671 | 1,603 | 上日出谷 | 2,506 | 8,673 | 4,367 | 4,306 |
| 野火止5丁目 | 1,461 | 4,092 | 2,108 | 1,984 | 下日出谷 | 1,976 | 6,682 | 3,365 | 3,317 |
| 野火止6丁目 | 938 | 2,878 | 1,477 | 1,401 | 泉1丁目 | 644 | 1,812 | 929 | 883 |
| 野火止7丁目 | 741 | 2,314 | 1,167 | 1,147 | 泉2丁目 | 1,016 | 3,343 | 1,668 | 1,675 |
| 野火止8丁目 | 971 | 3,192 | 1,621 | 1,571 | 若宮1丁目 | 905 | 3,012 | 1,494 | 1,518 |
| 中野1丁目 | 187 | 501 | 284 | 217 | 若宮2丁目 | 422 | 1,245 | 605 | 640 |
| 中野2丁目 | 60 | 266 | 138 | 128 | 鴨川1丁目 | 826 | 2,545 | 1,274 | 1,271 |
| 北野1丁目 | 250 | 580 | 329 | 251 | 鴨川2丁目 | 166 | 449 | 250 | 199 |
| 北野2丁目 | 688 | 2,028 | 1,045 | 983 | 朝日1丁目 | 253 | 732 | 366 | 366 |
| 北野3丁目 | 1,314 | 2,888 | 1,547 | 1,341 | 朝日2丁目 | 235 | 697 | 345 | 352 |
| 東1丁目 | 871 | 2,759 | 1,381 | 1,378 | 朝日3丁目 | 470 | 1,543 | 780 | 763 |
| 東2丁目 | 317 | 939 | 454 | 485 | 坂田 | 2,487 | 8,402 | 4,282 | 4,120 |
| 東3丁目 | 850 | 2,196 | 1,165 | 1,031 | 加納 | 1,156 | 4,149 | 2,101 | 2,048 |
| 東北1丁目 | 611 | 1,305 | 659 | 646 | 篠津 | 20 | 93 | 42 | 51 |
| 東北2丁目 | 1,483 | 3,372 | 1,734 | 1,638 | 五町台 | 63 | 222 | 111 | 111 |
| 新家 | 0 | 0 | 0 | 0 | 舎人新田 | 51 | 208 | 108 | 100 |
| | | | | | 小針領家 | 219 | 834 | 439 | 395 |
| | | | | | 倉田 | 527 | 1,848 | 966 | 882 |
| | | | | | 川田谷 | 1,821 | 6,672 | 3,307 | 3,365 |

| 2321 久喜市 (1) | 世帯数 | 総数 | 男 | 女 | 2321 久喜市 (2) | 世帯数 | 総数 | 男 | 女 |
|--------------|--------|--------|--------|--------|--------------|-----|-----|-----|-----|
| 総数 | 20,606 | 67,353 | 33,834 | 33,519 | 青葉3丁目 | 101 | 345 | 176 | 169 |
| 久喜新 | 11 | 34 | 14 | 20 | 青葉4丁目 | 244 | 797 | 392 | 405 |
| 久喜本 | 180 | 518 | 264 | 254 | 青葉5丁目 | 202 | 748 | 362 | 386 |
| 上早見 | 137 | 517 | 273 | 244 | 栗原1丁目 | 126 | 442 | 214 | 228 |
| 栗原 | 86 | 319 | 163 | 156 | 栗原2丁目 | 184 | 687 | 348 | 339 |
| 青毛 | 229 | 887 | 450 | 437 | 栗原3丁目 | 244 | 802 | 406 | 396 |
| 野久喜 | 976 | 3,145 | 1,579 | 1,566 | 栗原4丁目 | 221 | 768 | 384 | 384 |
| 古久喜 | 659 | 2,179 | 1,105 | 1,074 | | | | | |
| 西 | 394 | 1,303 | 637 | 666 | | | | | |
| 吉羽 | 1,063 | 3,517 | 1,742 | 1,775 | | | | | |
| 江面 | 406 | 1,540 | 789 | 751 | | | | | |
| 下早見 | 503 | 1,858 | 956 | 902 | | | | | |
| 北青柳 | 507 | 1,662 | 838 | 824 | | | | | |
| 太田袋 | 150 | 572 | 281 | 291 | | | | | |
| 樋ノ口 | 151 | 582 | 295 | 287 | | | | | |
| 原 | 119 | 484 | 236 | 248 | | | | | |
| 除堀 | 260 | 1,039 | 522 | 517 | | | | | |
| 北中曾根 | 265 | 980 | 485 | 495 | | | | | |
| 六万部 | 182 | 700 | 358 | 342 | | | | | |
| 上清久 | 310 | 1,204 | 621 | 583 | | | | | |
| 下清久 | 285 | 1,023 | 518 | 505 | | | | | |
| 所久喜 | 144 | 591 | 296 | 295 | | | | | |
| 東1丁目 | 655 | 1,894 | 953 | 941 | | | | | |
| 東2丁目 | 697 | 1,808 | 934 | 874 | | | | | |
| 東3丁目 | 540 | 1,638 | 820 | 818 | | | | | |
| 東4丁目 | 386 | 1,277 | 653 | 624 | | | | | |
| 東5丁目 | 835 | 2,398 | 1,234 | 1,164 | | | | | |
| 東6丁目 | 424 | 1,160 | 589 | 571 | | | | | |
| 上町 | 574 | 1,965 | 985 | 980 | | | | | |
| 南1丁目 | 217 | 641 | 331 | 310 | | | | | |
| 南2丁目 | 433 | 1,320 | 687 | 633 | | | | | |
| 南3丁目 | 352 | 1,004 | 504 | 500 | | | | | |
| 南4丁目 | 261 | 840 | 436 | 404 | | | | | |
| 南5丁目 | 121 | 405 | 212 | 193 | | | | | |
| 中央1丁目 | 676 | 2,164 | 1,091 | 1,073 | | | | | |
| 中央2丁目 | 176 | 569 | 284 | 285 | | | | | |
| 中央3丁目 | 216 | 700 | 334 | 366 | | | | | |
| 中央4丁目 | 235 | 724 | 343 | 381 | | | | | |
| 本町1丁目 | 325 | 1,017 | 503 | 514 | | | | | |
| 本町2丁目 | 321 | 1,085 | 539 | 546 | | | | | |
| 本町3丁目 | 365 | 1,210 | 602 | 608 | | | | | |
| 本町4丁目 | 274 | 929 | 459 | 470 | | | | | |
| 本町5丁目 | 239 | 705 | 350 | 355 | | | | | |
| 本町6丁目 | 338 | 1,061 | 542 | 519 | | | | | |
| 本町7丁目 | 219 | 619 | 309 | 310 | | | | | |
| 本町8丁目 | 210 | 629 | 309 | 320 | | | | | |
| 北1丁目 | 427 | 1,353 | 678 | 675 | | | | | |
| 北2丁目 | 435 | 1,526 | 806 | 720 | | | | | |
| 青葉1丁目 | 1,521 | 4,860 | 2,401 | 2,459 | | | | | |
| 青葉2丁目 | 795 | 2,609 | 1,242 | 1,367 | | | | | |

第1表

市町村別・町(丁)字別世帯数及び男女別人口

(合計)

| 2330 北本市 (1) | | | | | 2330 北本市 (2) | | | | |
|--------------|--------|--------|--------|--------|--------------|--------|-------|-------|--|
| 世帯数 | 総数 | 男 | 女 | 世帯数 | 総数 | 男 | 女 | | |
| 大字北本宿 | 19,261 | 64,371 | 32,326 | 32,045 | 44 | 182 | 98 | 84 | |
| 東間1丁目 | 340 | 1,090 | 543 | 547 | 24 | 103 | 50 | 53 | |
| 東間2丁目 | 117 | 301 | 157 | 144 | 59 | 199 | 103 | 96 | |
| 東間3丁目 | 362 | 1,082 | 528 | 554 | 36 | 126 | 66 | 60 | |
| 東間4丁目 | 171 | 550 | 275 | 275 | 76 | 287 | 151 | 136 | |
| 東間5丁目 | 169 | 542 | 270 | 272 | 920 | 3,051 | 1,518 | 1,533 | |
| 東間6丁目 | 306 | 977 | 513 | 464 | 228 | 847 | 399 | 448 | |
| 東間7丁目 | 109 | 372 | 204 | 168 | 89 | 280 | 143 | 137 | |
| 東間8丁目 | 189 | 623 | 297 | 326 | 274 | 988 | 501 | 487 | |
| 北本1丁目 | 465 | 1,654 | 830 | 824 | 32 | 106 | 54 | 52 | |
| 北本2丁目 | 71 | 273 | 126 | 147 | 100 | 391 | 214 | 177 | |
| 北本3丁目 | 246 | 835 | 410 | 425 | 79 | 300 | 152 | 148 | |
| 北本4丁目 | 148 | 495 | 248 | 247 | 29 | 87 | 51 | 36 | |
| 中央1丁目 | 321 | 952 | 485 | 467 | 33 | 111 | 55 | 56 | |
| 中央2丁目 | 140 | 432 | 218 | 214 | 114 | 410 | 211 | 199 | |
| 中央3丁目 | 52 | 184 | 92 | 92 | 27 | 101 | 51 | 50 | |
| 中央4丁目 | 113 | 344 | 166 | 178 | 378 | 1,450 | 740 | 710 | |
| 本宿1丁目 | 186 | 546 | 268 | 278 | 3,347 | 10,968 | 5,515 | 5,453 | |
| 本宿2丁目 | 92 | 255 | 126 | 129 | 600 | 2,184 | 1,084 | 1,100 | |
| 本宿3丁目 | 111 | 336 | 169 | 167 | 367 | 1,276 | 615 | 661 | |
| 本宿4丁目 | 234 | 793 | 395 | 398 | 110 | 337 | 165 | 172 | |
| 本宿5丁目 | 50 | 143 | 68 | 75 | 146 | 476 | 227 | 249 | |
| 本宿6丁目 | 124 | 417 | 205 | 212 | 133 | 424 | 210 | 214 | |
| 本宿7丁目 | 356 | 1,114 | 573 | 541 | 131 | 456 | 239 | 217 | |
| 本宿8丁目 | 191 | 582 | 300 | 282 | 198 | 648 | 330 | 318 | |
| 宮内1丁目 | 111 | 364 | 193 | 171 | 291 | 900 | 451 | 449 | |
| 宮内2丁目 | 323 | 1,031 | 513 | 518 | 151 | 546 | 287 | 259 | |
| 宮内3丁目 | 159 | 497 | 241 | 256 | 119 | 413 | 206 | 207 | |
| 宮内4丁目 | 266 | 873 | 468 | 405 | 103 | 365 | 189 | 176 | |
| 宮内5丁目 | 45 | 162 | 80 | 82 | 190 | 612 | 302 | 310 | |
| 宮内6丁目 | 71 | 247 | 128 | 119 | 275 | 880 | 429 | 451 | |
| 宮内7丁目 | 106 | 373 | 179 | 194 | 179 | 522 | 264 | 258 | |
| 中丸1丁目 | 63 | 218 | 106 | 112 | 224 | 637 | 330 | 307 | |
| 中丸2丁目 | 195 | 707 | 353 | 354 | 188 | 593 | 292 | 301 | |
| 中丸3丁目 | 310 | 1,024 | 507 | 517 | 247 | 804 | 402 | 402 | |
| 中丸4丁目 | 157 | 499 | 264 | 235 | 95 | 348 | 169 | 179 | |
| 中丸5丁目 | 138 | 466 | 229 | 237 | 266 | 884 | 446 | 438 | |
| 中丸6丁目 | 334 | 1,086 | 542 | 544 | 231 | 788 | 395 | 393 | |
| 中丸7丁目 | 88 | 327 | 174 | 153 | 48 | 194 | 100 | 94 | |
| 中丸8丁目 | 222 | 796 | 413 | 383 | 40 | 142 | 74 | 68 | |
| 中丸9丁目 | 30 | 113 | 57 | 56 | 41 | 142 | 77 | 65 | |
| 中丸10丁目 | 63 | 242 | 124 | 118 | 21 | 53 | 33 | 20 | |
| 深井1丁目 | 140 | 525 | 260 | 265 | 59 | 237 | 126 | 111 | |
| 深井2丁目 | 60 | 192 | 91 | 101 | 39 | 186 | 101 | 85 | |
| 深井3丁目 | 136 | 448 | 220 | 228 | 30 | 114 | 53 | 61 | |
| 深井4丁目 | 51 | 177 | 87 | 90 | 33 | 141 | 76 | 65 | |
| 深井5丁目 | 72 | 252 | 129 | 123 | 108 | 357 | 196 | 161 | |
| 深井6丁目 | 42 | 141 | 70 | 71 | 38 | 140 | 72 | 68 | |
| 深井7丁目 | 162 | 558 | 268 | 290 | 41 | 154 | 73 | 81 | |

| 2330 北本市 (3) | | | | | 2348 八潮市 (1) | | | | |
|--------------|-----|-----|-----|-----|--------------|--------|--------|--------|--|
| 世帯数 | 総数 | 男 | 女 | 世帯数 | 総数 | 男 | 女 | | |
| 石戸5丁目 | 169 | 611 | 298 | 313 | 22,853 | 71,865 | 37,262 | 34,603 | |
| 石戸6丁目 | 0 | 0 | 0 | 0 | 1,078 | 3,965 | 2,027 | 1,938 | |
| 石戸7丁目 | 0 | 0 | 0 | 0 | 1,643 | 5,208 | 2,663 | 2,545 | |
| 石戸8丁目 | 48 | 186 | 89 | 97 | 1,225 | 3,546 | 1,780 | 1,766 | |
| 石戸9丁目 | 72 | 260 | 126 | 134 | 369 | 1,115 | 573 | 542 | |
| | | | | | 402 | 1,277 | 662 | 615 | |
| | | | | | 932 | 3,006 | 1,515 | 1,491 | |
| | | | | | 558 | 1,664 | 849 | 815 | |
| | | | | | 456 | 1,067 | 618 | 449 | |
| | | | | | 914 | 2,862 | 1,493 | 1,369 | |
| | | | | | 1,211 | 3,840 | 2,020 | 1,820 | |
| | | | | | 1,043 | 3,567 | 1,840 | 1,727 | |
| | | | | | 638 | 2,170 | 1,133 | 1,037 | |
| | | | | | 1,349 | 4,280 | 2,249 | 2,031 | |
| | | | | | 853 | 2,674 | 1,410 | 1,264 | |
| | | | | | 414 | 1,274 | 663 | 611 | |
| | | | | | 309 | 982 | 502 | 480 | |
| | | | | | 147 | 479 | 256 | 223 | |
| | | | | | 13 | 35 | 19 | 16 | |
| | | | | | 2,007 | 6,430 | 3,355 | 3,075 | |
| | | | | | 1,010 | 3,146 | 1,626 | 1,520 | |
| | | | | | 802 | 2,486 | 1,316 | 1,170 | |
| | | | | | 483 | 1,436 | 756 | 680 | |
| | | | | | 1,229 | 3,502 | 1,824 | 1,678 | |
| | | | | | 405 | 1,204 | 633 | 571 | |
| | | | | | 332 | 1,051 | 540 | 511 | |
| | | | | | 379 | 1,152 | 593 | 559 | |
| | | | | | 255 | 824 | 433 | 391 | |
| | | | | | 253 | 779 | 404 | 375 | |
| | | | | | 293 | 949 | 485 | 464 | |
| | | | | | 229 | 715 | 380 | 335 | |
| | | | | | 315 | 1,059 | 546 | 513 | |
| | | | | | 66 | 224 | 111 | 113 | |
| | | | | | 387 | 1,211 | 590 | 621 | |
| | | | | | 514 | 1,657 | 855 | 802 | |
| | | | | | 340 | 1,029 | 543 | 486 | |

第1表

市町村別・町(丁)字別世帯数及び男女別人口

(合計)

| 2372 三郷市 (2) | | | | | 2381 蓮田市 (1) | | | | |
|--------------|-------|--------|-------|-------|--------------|--------|--------|--------|--------|
| | 世帯数 | 総数 | 男 | 女 | | 世帯数 | 総数 | 男 | 女 |
| 戸ヶ崎5丁目 | 208 | 640 | 327 | 313 | 総数 | 18,005 | 59,999 | 30,151 | 29,848 |
| 栄1丁目 | 470 | 1,478 | 764 | 714 | 本町 | 150 | 501 | 244 | 257 |
| 栄2丁目 | 99 | 334 | 166 | 168 | 末広1丁目 | 285 | 785 | 403 | 382 |
| 栄3丁目 | 308 | 1,047 | 528 | 519 | 末広2丁目 | 189 | 588 | 299 | 289 |
| 栄4丁目 | 24 | 89 | 46 | 43 | 御前橋1丁目 | 284 | 896 | 441 | 455 |
| 栄5丁目 | 68 | 258 | 134 | 124 | 御前橋2丁目 | 187 | 602 | 314 | 288 |
| 谷口 | 913 | 3,051 | 1,570 | 1,481 | 見沼町 | 328 | 1,011 | 515 | 496 |
| 花和田 | 194 | 675 | 344 | 331 | 上1丁目 | 215 | 676 | 326 | 350 |
| 彦江 | 5 | 14 | 8 | 6 | 上2丁目 | 217 | 687 | 342 | 345 |
| 彦江1丁目 | 254 | 966 | 505 | 461 | 関山1丁目 | 231 | 684 | 349 | 335 |
| 彦沢1丁目 | 230 | 716 | 368 | 348 | 関山2丁目 | 247 | 780 | 377 | 403 |
| 彦沢2丁目 | - | - | - | - | 関山3丁目 | 319 | 985 | 504 | 481 |
| 番匠免 | - | - | - | - | 関山4丁目 | 292 | 1,052 | 528 | 524 |
| 番匠免1丁目 | 305 | 1,129 | 566 | 563 | 東1丁目 | 170 | 480 | 233 | 247 |
| 上口 | - | - | - | - | 東2丁目 | 225 | 604 | 316 | 288 |
| 上口1丁目 | 256 | 930 | 496 | 434 | 東3丁目 | 338 | 1,014 | 514 | 500 |
| 上口3丁目 | 5 | 18 | 8 | 10 | 東4丁目 | 117 | 354 | 180 | 174 |
| 彦倉1丁目 | 182 | 683 | 343 | 340 | 東5丁目 | 468 | 1,660 | 821 | 839 |
| 彦倉2丁目 | 3 | 10 | 5 | 5 | 東6丁目 | 349 | 1,120 | 557 | 563 |
| 彦野1丁目 | 229 | 743 | 385 | 358 | 蓮田 | 775 | 2,491 | 1,252 | 1,239 |
| 彦野2丁目 | - | - | - | - | 馬込 | 1,397 | 4,271 | 2,087 | 2,184 |
| 下彦川戸 | 3 | 9 | 5 | 4 | 関戸 | 1,522 | 5,297 | 2,660 | 2,637 |
| 上彦川戸 | 3 | 12 | 5 | 7 | 貝塚 | 194 | 770 | 389 | 381 |
| 上彦名 | 372 | 1,186 | 626 | 560 | 黒浜 | 2,467 | 7,726 | 3,906 | 3,820 |
| 彦成1丁目 | 562 | 1,820 | 949 | 871 | 笹山 | 116 | 448 | 220 | 228 |
| 彦成2丁目 | 618 | 2,078 | 1,103 | 975 | 江ヶ崎 | 492 | 1,764 | 898 | 866 |
| 彦成3丁目 | 5,130 | 14,154 | 7,392 | 6,762 | 南新宿 | 231 | 832 | 440 | 392 |
| 彦成4丁目 | 3,541 | 10,396 | 5,327 | 5,069 | 城 | 72 | 282 | 144 | 138 |
| 彦成5丁目 | 60 | 222 | 110 | 112 | 川島 | 147 | 496 | 257 | 239 |
| 彦音1丁目 | 54 | 188 | 99 | 89 | 根金 | 666 | 2,318 | 1,213 | 1,105 |
| 彦音2丁目 | 40 | 124 | 64 | 60 | 井沼 | 471 | 1,627 | 828 | 799 |
| 彦糸1丁目 | 212 | 797 | 415 | 382 | 駒崎 | 278 | 953 | 495 | 458 |
| 彦糸2丁目 | - | - | - | - | 上平野 | 214 | 824 | 410 | 414 |
| 栄女1丁目 | 57 | 224 | 117 | 107 | 高虫 | 234 | 884 | 438 | 446 |
| 泉 | 42 | 158 | 90 | 68 | 椿山1丁目 | 326 | 1,169 | 562 | 607 |
| 彦川戸1丁目 | 516 | 1,733 | 855 | 878 | 椿山2丁目 | 159 | 588 | 288 | 300 |
| 彦川戸2丁目 | 12 | 36 | 22 | 14 | 椿山3丁目 | 316 | 1,106 | 528 | 578 |
| 天神1丁目 | 201 | 749 | 376 | 373 | 椿山4丁目 | 346 | 1,229 | 614 | 615 |
| さつき平1丁目 | 1,265 | 4,418 | 2,223 | 2,195 | 緑町1丁目 | 318 | 1,120 | 561 | 559 |
| さつき平2丁目 | 756 | 2,547 | 1,274 | 1,273 | 緑町2丁目 | 369 | 1,149 | 580 | 569 |
| | | | | | 緑町3丁目 | 91 | 259 | 140 | 119 |
| | | | | | 磯瀬 | 445 | 1,632 | 802 | 830 |
| | | | | | 西新宿1丁目 | 85 | 278 | 157 | 121 |
| | | | | | 西新宿2丁目 | 147 | 536 | 277 | 259 |
| | | | | | 西新宿3丁目 | 171 | 641 | 322 | 319 |
| | | | | | 西新宿4丁目 | 193 | 766 | 377 | 389 |
| | | | | | 西新宿5丁目 | 213 | 778 | 388 | 390 |
| | | | | | 西新宿6丁目 | 103 | 324 | 165 | 159 |
| | | | | | 西城1丁目 | 81 | 260 | 143 | 117 |
| | | | | | 西城2丁目 | 127 | 422 | 222 | 200 |

| 2381 蓮田市 (2) | | | | | 2399 坂戸市 (1) | | | | |
|--------------|-----|-----|-----|-----|--------------|--------|--------|--------|--------|
| | 世帯数 | 総数 | 男 | 女 | | 世帯数 | 総数 | 男 | 女 |
| 西城3丁目 | 135 | 493 | 255 | 238 | 総数 | 30,638 | 94,526 | 48,202 | 46,324 |
| 桜台1丁目 | 151 | 570 | 273 | 297 | 紺屋 | 280 | 1,084 | 533 | 551 |
| 桜台2丁目 | 212 | 736 | 364 | 372 | 中小坂 | 511 | 1,749 | 926 | 823 |
| 桜台3丁目 | 94 | 363 | 178 | 185 | 横沼 | 217 | 863 | 431 | 432 |
| | | | | | 小沼 | 166 | 722 | 357 | 365 |
| | | | | | 青木 | 117 | 489 | 245 | 244 |
| | | | | | 東坂戸一丁目 | 871 | 2,351 | 1,256 | 1,095 |
| | | | | | 東坂戸二丁目 | 998 | 3,081 | 1,574 | 1,507 |
| | | | | | 石井 | 1,684 | 5,617 | 2,829 | 2,788 |
| | | | | | 島田 | 157 | 652 | 332 | 320 |
| | | | | | 赤尾 | 148 | 618 | 303 | 315 |
| | | | | | 塚越 | 465 | 1,741 | 873 | 868 |
| | | | | | 戸宮 | 91 | 348 | 171 | 177 |
| | | | | | 栄 | 31 | 98 | 47 | 51 |
| | | | | | 日の出町 | 503 | 1,234 | 615 | 619 |
| | | | | | 本町 | 360 | 1,020 | 507 | 513 |
| | | | | | 仲町 | 406 | 1,006 | 544 | 462 |
| | | | | | 元町 | 632 | 1,850 | 972 | 878 |
| | | | | | 花影町 | 472 | 1,332 | 694 | 638 |
| | | | | | 三光町 | 759 | 1,879 | 981 | 898 |
| | | | | | 中富町 | 627 | 1,699 | 869 | 830 |
| | | | | | 泉町 | 347 | 988 | 512 | 476 |
| | | | | | 泉町二丁目 | 389 | 982 | 539 | 443 |
| | | | | | 泉町三丁目 | 280 | 837 | 421 | 416 |
| | | | | | 緑町 | 478 | 1,089 | 580 | 509 |
| | | | | | 南町 | 677 | 1,298 | 740 | 558 |
| | | | | | 芦山町 | 786 | 1,838 | 992 | 846 |
| | | | | | 桑師町 | 712 | 1,801 | 917 | 884 |
| | | | | | 溝端町 | 1,339 | 3,534 | 1,824 | 1,710 |
| | | | | | 末広町 | 1,270 | 3,794 | 1,925 | 1,869 |
| | | | | | 伊豆の山町 | 2,094 | 6,656 | 3,348 | 3,308 |
| | | | | | 鎌倉町 | 200 | 622 | 322 | 300 |
| | | | | | 滑水町 | 654 | 2,236 | 1,133 | 1,103 |
| | | | | | 柳町 | 503 | 1,837 | 930 | 907 |
| | | | | | 山田町 | 267 | 736 | 401 | 335 |
| | | | | | 八幡一丁目 | 297 | 721 | 402 | 319 |
| | | | | | 八幡二丁目 | 152 | 380 | 207 | 173 |
| | | | | | 関間一丁目 | 394 | 1,029 | 539 | 490 |
| | | | | | 関間二丁目 | 184 | 539 | 279 | 260 |
| | | | | | 関間三丁目 | 466 | 1,434 | 723 | 711 |
| | | | | | 関間四丁目 | 229 | 743 | 385 | 358 |
| | | | | | 千代田一丁目 | 497 | 1,373 | 714 | 659 |
| | | | | | 千代田二丁目 | 624 | 2,140 | 1,066 | 1,074 |
| | | | | | 千代田三丁目 | 671 | 1,524 | 708 | 816 |
| | | | | | 千代田四丁目 | 1,060 | 3,550 | 1,772 | 1,778 |
| | | | | | 千代田五丁目 | - | - | - | - |
| | | | | | 坂戸 | 127 | 347 | 192 | 155 |
| | | | | | 浅羽 | 200 | 777 | 383 | 394 |
| | | | | | 浅羽野一丁目 | 174 | 440 | 245 | 195 |
| | | | | | 浅羽野二丁目 | 68 | 203 | 104 | 99 |

| 2399 坂戸市 (2) | | | | | 2402 幸手市 (1) | | | | |
|--------------|-----|-------|-------|-------|--------------|--------|--------|--------|--------|
| | 世帯数 | 総数 | 男 | 女 | | 世帯数 | 総数 | 男 | 女 |
| 浅野三丁目 | 98 | 317 | 158 | 159 | 総数 | 16,199 | 55,169 | 27,741 | 27,428 |
| 栗生田 | 0 | 0 | 0 | 0 | 中1丁目 | 395 | 1,310 | 644 | 666 |
| 上吉田 | 91 | 327 | 162 | 165 | 中2丁目 | 227 | 745 | 378 | 367 |
| 片柳 | 853 | 2,774 | 1,413 | 1,361 | 中3丁目 | 474 | 1,654 | 835 | 819 |
| 片柳新田 | 8 | 24 | 9 | 15 | 中4丁目 | 676 | 2,045 | 1,007 | 1,038 |
| 新堀 | 69 | 299 | 151 | 148 | 中5丁目 | 864 | 2,807 | 1,405 | 1,402 |
| 堀込 | 100 | 395 | 197 | 198 | 北1丁目 | 706 | 2,382 | 1,179 | 1,203 |
| 小山 | 105 | 389 | 196 | 193 | 北2丁目 | 206 | 749 | 376 | 373 |
| 善能寺 | 159 | 617 | 318 | 299 | 北3丁目 | 239 | 907 | 453 | 454 |
| 竹之内 | 31 | 131 | 61 | 70 | 南1丁目 | 167 | 535 | 274 | 261 |
| 長岡 | 26 | 106 | 52 | 54 | 南2丁目 | 466 | 1,354 | 697 | 657 |
| 北浅羽 | 58 | 281 | 141 | 140 | 南団地1棟 | 16 | 60 | 33 | 27 |
| 今西 | 18 | 64 | 35 | 29 | 南団地2棟 | 33 | 110 | 62 | 48 |
| 金田 | 21 | 89 | 44 | 45 | 南団地3棟 | 27 | 99 | 48 | 51 |
| 沢木 | 45 | 200 | 102 | 98 | 南3丁目 | 536 | 1,651 | 857 | 794 |
| 東和田 | 42 | 164 | 90 | 74 | 東1丁目 | 561 | 1,911 | 949 | 962 |
| 新ヶ谷 | 17 | 78 | 33 | 45 | 東2丁目 | 610 | 1,971 | 958 | 1,013 |
| 戸口 | 91 | 349 | 180 | 169 | 東3丁目 | 416 | 1,347 | 673 | 674 |
| 中里 | 80 | 307 | 157 | 150 | 東4丁目 | 298 | 979 | 492 | 487 |
| 塚崎 | 49 | 209 | 104 | 105 | 東5丁目 | 359 | 1,171 | 602 | 569 |
| 北崎 | 90 | 348 | 177 | 171 | 緑台1丁目 | 850 | 2,994 | 1,492 | 1,502 |
| 北大塚 | 140 | 552 | 273 | 279 | 緑台2丁目 | 223 | 812 | 417 | 395 |
| 森戸 | 338 | 1,318 | 647 | 671 | 大字幸手 | 110 | 332 | 161 | 171 |
| 多和目 | 184 | 736 | 362 | 374 | 西1丁目 | 232 | 764 | 376 | 388 |
| 四日市場 | 141 | 587 | 289 | 298 | 西2丁目 | 230 | 753 | 395 | 358 |
| 厚川 | 175 | 610 | 310 | 300 | 東1区 | 27 | 104 | 51 | 53 |
| 萱方 | 68 | 259 | 135 | 124 | 東2区 | 21 | 73 | 36 | 37 |
| 欠ノ上 | 40 | 174 | 83 | 91 | 東3区 | 20 | 79 | 39 | 40 |
| 成願寺 | 73 | 282 | 137 | 145 | 東4区 | 40 | 145 | 78 | 67 |
| けやき台 | - | - | - | - | 東5区 | 48 | 160 | 91 | 69 |
| 西坂戸一丁目 | 420 | 1,408 | 686 | 722 | 大字内国府間 | 88 | 312 | 149 | 163 |
| 西坂戸二丁目 | 324 | 1,060 | 532 | 528 | 大字中川崎 | 133 | 518 | 259 | 259 |
| 西坂戸三丁目 | 339 | 1,147 | 604 | 543 | 大字千塚 | 138 | 563 | 302 | 261 |
| 西坂戸四丁目 | 382 | 1,279 | 646 | 633 | 千塚団地 | 173 | 735 | 369 | 366 |
| 西坂戸五丁目 | 344 | 1,266 | 631 | 635 | 大字円藤内 | 238 | 881 | 442 | 439 |
| 鶴舞一丁目 | 125 | 438 | 214 | 224 | 大字松石 | 108 | 423 | 209 | 214 |
| 鶴舞二丁目 | 316 | 1,133 | 542 | 591 | 大字高須賀 | 63 | 291 | 147 | 144 |
| 鶴舞三丁目 | 159 | 568 | 283 | 285 | 大字外国府間 | 93 | 368 | 194 | 174 |
| 鶴舞四丁目 | 379 | 1,346 | 678 | 668 | 大字上高野 | 102 | 433 | 212 | 221 |
| | | | | | 上高野1丁目 | 370 | 1,352 | 666 | 686 |
| | | | | | 大字権現堂 | 58 | 200 | 95 | 105 |
| | | | | | 大字上吉羽 | 146 | 478 | 267 | 211 |
| | | | | | 大字神明内 | 137 | 613 | 299 | 314 |
| | | | | | 大字木立 | 138 | 580 | 301 | 279 |
| | | | | | 大字惣新田 | 110 | 479 | 236 | 243 |
| | | | | | 大字細野 | 398 | 1,734 | 861 | 873 |
| | | | | | 大字下字和田 | 14 | 73 | 40 | 33 |
| | | | | | 大字上字和田 | 67 | 262 | 141 | 121 |
| | | | | | 大字下吉羽 | 132 | 304 | 140 | 164 |
| | | | | | | 124 | 530 | 278 | 252 |

| 2402 幸手市 (2) | | | | | 3018 伊奈町 (1) | | | | |
|--------------|-----|-------|-------|-------|--------------|-------|--------|--------|--------|
| | 世帯数 | 総数 | 男 | 女 | | 世帯数 | 総数 | 男 | 女 |
| 大字西関宿 | 69 | 258 | 136 | 122 | 総数 | 7,879 | 27,161 | 13,635 | 13,526 |
| 大字花島 | 7 | 40 | 22 | 18 | 丸山 | 455 | 1,054 | 472 | 582 |
| 大字中島 | 15 | 57 | 33 | 24 | 下郷 | 477 | 1,784 | 885 | 899 |
| 大字横野地 | 56 | 234 | 124 | 110 | 志久 | 289 | 1,013 | 501 | 512 |
| 大字戸島 | 123 | 498 | 255 | 243 | 本 | 975 | 3,356 | 1,696 | 1,660 |
| 戸島見立団地 | 66 | 236 | 119 | 117 | 小貝戸 | 536 | 1,927 | 965 | 962 |
| 戸島1丁目 | 9 | 37 | 17 | 20 | 柴中荻 | 316 | 1,159 | 583 | 576 |
| 戸島2丁目 | 15 | 71 | 31 | 40 | 若梗 | - | - | - | - |
| 大字吉野 | 55 | 229 | 120 | 109 | 大山 | - | - | - | - |
| 吉野1丁目 | 15 | 55 | 27 | 28 | 中央 | 232 | 805 | 392 | 413 |
| 大字天神島 | 65 | 290 | 138 | 152 | 大針 | 524 | 1,959 | 994 | 965 |
| 天神島1丁目 | - | - | - | - | 細田山 | 377 | 1,342 | 668 | 674 |
| 大字平須賀 | 59 | 280 | 147 | 133 | 羽真 | 648 | 2,181 | 1,127 | 1,054 |
| 平須賀1丁目 | 36 | 187 | 94 | 93 | 小針新宿 | 521 | 1,798 | 908 | 890 |
| 平須賀2丁目 | 56 | 229 | 122 | 107 | 小針内宿 | 263 | 1,019 | 508 | 511 |
| 大字神扇 | 68 | 307 | 153 | 154 | 光ヶ丘 | 118 | 415 | 209 | 206 |
| 大字平野 | 64 | 257 | 118 | 139 | 栄南 | 385 | 1,355 | 687 | 668 |
| 大字中野 | 55 | 232 | 116 | 116 | 栄中央 | 499 | 1,685 | 865 | 820 |
| 大字長岡 | 54 | 238 | 126 | 112 | 栄北 | 587 | 1,959 | 998 | 961 |
| 栄1番 | 295 | 654 | 330 | 324 | 緩瀬東 | 200 | 722 | 365 | 357 |
| 栄2番 | 510 | 1,705 | 851 | 854 | 緩瀬南 | 197 | 642 | 327 | 315 |
| 栄3番 | 363 | 1,147 | 574 | 573 | 緩瀬北 | 170 | 594 | 295 | 299 |
| 栄4番 | 869 | 2,317 | 1,191 | 1,126 | | | | | |
| 栄5番 | 403 | 1,066 | 533 | 533 | | | | | |
| 栄6番 | 479 | 1,625 | 806 | 819 | | | | | |
| 香日向1丁目 | - | - | - | - | | | | | |
| 香日向2丁目 | 478 | 1,750 | 874 | 876 | | | | | |

| 3042 吹上町 (1) | | | | | 3221 大井町 (1) | | | | |
|-----------------|-------|--------|--------|-----------------|--------------|--------|--------|--|--|
| 世帯数 | 総数 | 男 | 女 | 世帯数 | 総数 | 男 | 女 | | |
| 3042 吹上町 (1) 総数 | 8,121 | 27,117 | 13,692 | 3221 大井町 (1) 総数 | 12,842 | 39,252 | 20,427 | | |
| 筑波1丁目 | 305 | 678 | 383 | 大字大井 | 899 | 3,168 | 1,606 | | |
| 筑波2丁目 | 123 | 388 | 191 | 大字苗間 | 1,556 | 5,068 | 2,620 | | |
| 本町1丁目 | 172 | 568 | 273 | 大字龍久保 | 4,909 | 15,387 | 7,882 | | |
| 本町2丁目 | 307 | 993 | 493 | 鶴ヶ岡1丁目 | 448 | 994 | 612 | | |
| 本町3丁目 | 153 | 508 | 237 | 鶴ヶ岡2丁目 | 308 | 925 | 475 | | |
| 本町4丁目 | 202 | 627 | 299 | 鶴ヶ岡3丁目 | 357 | 969 | 521 | | |
| 本町5丁目 | 207 | 633 | 335 | 鶴ヶ岡4丁目 | 467 | 1,064 | 652 | | |
| 南1丁目 | 372 | 998 | 521 | 鶴ヶ岡5丁目 | 647 | 1,560 | 920 | | |
| 南2丁目 | 183 | 630 | 322 | 鶴ヶ舞1丁目 | 570 | 1,565 | 794 | | |
| 富士見1丁目 | 353 | 1,137 | 577 | 鶴ヶ舞2丁目 | 92 | 270 | 142 | | |
| 富士見2丁目 | 425 | 1,553 | 788 | 鶴ヶ舞3丁目 | 134 | 386 | 185 | | |
| 富士見3丁目 | 445 | 1,648 | 834 | 大字武蔵野 | 745 | 2,544 | 1,292 | | |
| 富士見4丁目 | 418 | 1,368 | 690 | 大字西鶴ヶ岡 | 128 | 419 | 203 | | |
| 大字吹上 | 39 | 138 | 74 | 西鶴ヶ岡1丁目 | 156 | 365 | 219 | | |
| 大字大産 | 514 | 1,937 | 975 | 西鶴ヶ岡2丁目 | 540 | 1,807 | 890 | | |
| 横戸1丁目 | 124 | 402 | 187 | 緑ヶ丘1丁目 | 113 | 364 | 191 | | |
| 横戸2丁目 | 138 | 352 | 195 | 緑ヶ丘2丁目 | 326 | 1,036 | 528 | | |
| 大字横戸 | 72 | 249 | 121 | 東久保1丁目 | 447 | 1,361 | 695 | | |
| 大字荻原 | 49 | 182 | 94 | | | | | | |
| 大字北新宿 | 399 | 1,330 | 667 | | | | | | |
| 鎌塚1丁目 | 150 | 498 | 243 | | | | | | |
| 鎌塚2丁目 | 126 | 392 | 192 | | | | | | |
| 鎌塚3丁目 | 112 | 390 | 194 | | | | | | |
| 鎌塚4丁目 | 70 | 206 | 108 | | | | | | |
| 鎌塚5丁目 | 62 | 214 | 110 | | | | | | |
| 大字鎌塚 | 362 | 1,213 | 607 | | | | | | |
| 大字下忍 | 797 | 2,767 | 1,380 | | | | | | |
| 大字袋 | 299 | 1,029 | 513 | | | | | | |
| 大字前砂 | 227 | 744 | 404 | | | | | | |
| 大字明用 | 217 | 782 | 378 | | | | | | |
| 大字三町免 | 47 | 185 | 93 | | | | | | |
| 大字小谷 | 246 | 1,033 | 511 | | | | | | |
| 新宿1丁目 | 210 | 712 | 366 | | | | | | |
| 新宿2丁目 | 196 | 633 | 337 | | | | | | |

| 3247 三芳町 (1) | | | | | 3263 毛呂山町 (1) | | | | |
|-----------------|--------|--------|--------|------------------|---------------|--------|--------|--|--|
| 世帯数 | 総数 | 男 | 女 | 世帯数 | 総数 | 男 | 女 | | |
| 3247 三芳町 (1) 総数 | 10,979 | 34,802 | 17,660 | 3263 毛呂山町 (1) 総数 | 12,366 | 36,911 | 18,217 | | |
| 上富1区 | 566 | 1,779 | 913 | 上町 | 151 | 484 | 237 | | |
| 上富2区 | 147 | 519 | 283 | 中町 | 45 | 201 | 89 | | |
| 上富3区 | 288 | 1,062 | 591 | 下町 | 31 | 115 | 62 | | |
| 北永井1区 | 353 | 1,226 | 644 | 金塚 | 97 | 279 | 142 | | |
| 北永井2区 | 735 | 2,401 | 1,244 | 東雲 | 159 | 384 | 194 | | |
| 北永井3区 | 747 | 2,573 | 1,316 | 小田谷 | 285 | 843 | 436 | | |
| 藤久保1区 | 1,126 | 3,592 | 1,815 | 長瀬1区 | 103 | 429 | 204 | | |
| 藤久保2区 | 1,216 | 3,456 | 1,694 | 長瀬2区 | 123 | 477 | 245 | | |
| 藤久保3区 | 1,340 | 4,166 | 2,097 | 長瀬3区 | 214 | 675 | 340 | | |
| 藤久保4区 | 1,373 | 4,363 | 2,188 | 前久保 | 770 | 2,147 | 1,075 | | |
| 藤久保5区 | 568 | 1,855 | 919 | 沢田 | 327 | 1,075 | 539 | | |
| 藤久保6区 | 786 | 2,535 | 1,274 | 平山 | 428 | 1,300 | 658 | | |
| 竹間沢1区 | 916 | 2,652 | 1,405 | 大師1区 | 261 | 789 | 401 | | |
| みよし台1区 | 818 | 2,623 | 1,277 | 大師2区 | 494 | 1,420 | 713 | | |
| | | | | 滝ノ入 | 217 | 838 | 408 | | |
| | | | | 阿諏訪 | 155 | 596 | 296 | | |
| | | | | 大谷木 | 217 | 834 | 414 | | |
| | | | | 葛貫 | 173 | 639 | 340 | | |
| | | | | 権現堂 | 18 | 52 | 25 | | |
| | | | | 宿谷 | 12 | 53 | 25 | | |
| | | | | 川角 | 380 | 1,335 | 696 | | |
| | | | | 玉林寺 | 46 | 157 | 81 | | |
| | | | | 苦林 | 69 | 245 | 116 | | |
| | | | | 大類 | 89 | 370 | 187 | | |
| | | | | 西大久保 | 243 | 908 | 450 | | |
| | | | | 市場 | 220 | 664 | 361 | | |
| | | | | 下川原 | 258 | 750 | 393 | | |
| | | | | 西戸 | 60 | 238 | 117 | | |
| | | | | 箕和田 | 56 | 243 | 118 | | |
| | | | | 旭台 | 86 | 253 | 144 | | |
| | | | | 第一団地1区 | 186 | 526 | 258 | | |
| | | | | 第一団地2区 | 123 | 342 | 164 | | |
| | | | | 第一団地3区 | 120 | 309 | 165 | | |
| | | | | 第一団地4A区 | 89 | 258 | 127 | | |
| | | | | 第一団地5区 | 134 | 386 | 202 | | |
| | | | | 第一団地4B区 | 99 | 274 | 130 | | |
| | | | | 第二団地1区 | 171 | 515 | 259 | | |
| | | | | 第二団地2区 | 173 | 488 | 254 | | |
| | | | | 第二団地3区 | 153 | 465 | 237 | | |
| | | | | 第二団地4区 | 161 | 452 | 230 | | |
| | | | | 第二団地5区 | 121 | 335 | 165 | | |
| | | | | 毛呂山台 | 509 | 1,518 | 776 | | |
| | | | | 第二団地6区 | 179 | 462 | 252 | | |
| | | | | 学園台団地1区 | 125 | 308 | 162 | | |
| | | | | 学園台団地2区 | 120 | 322 | 169 | | |
| | | | | 日化団地 | 91 | 307 | 149 | | |
| | | | | 第三団地 | 322 | 866 | 438 | | |
| | | | | 角木団地 | 216 | 711 | 334 | | |
| | | | | 日生団地 | 163 | 535 | 253 | | |

| 3263 毛呂山町 (2) | | | | | 3271 越生町 (1) | | | | |
|---------------|-------|-------|-----|-----|--------------|-------|--------|-------|-------|
| | 世帯数 | 総数 | 男 | 女 | | 世帯数 | 総数 | 男 | 女 |
| 岡本団地 | 86 | 280 | 145 | 135 | 河原 | 3,614 | 12,838 | 6,492 | 6,346 |
| 西裏団地 | 54 | 171 | 80 | 91 | 新宿 | 58 | 213 | 106 | 107 |
| 南台団地 | 253 | 634 | 329 | 305 | 上町 | 115 | 343 | 167 | 176 |
| 第四団地 | 206 | 591 | 298 | 293 | 仲町 | 33 | 115 | 53 | 62 |
| 第五団地 | 126 | 415 | 217 | 198 | 本町 | 86 | 260 | 138 | 122 |
| 東原団地 | 209 | 713 | 386 | 327 | 上台 | 278 | 924 | 454 | 470 |
| 第六団地 | 47 | 165 | 85 | 80 | 越生東一 | 244 | 746 | 369 | 377 |
| 総庭団地 | 157 | 415 | 217 | 198 | 越生東二 | 133 | 409 | 207 | 202 |
| 埼玉医大福祉棟 | 16 | 39 | 20 | 19 | 上野一 | 138 | 487 | 239 | 248 |
| 古宮団地 | 61 | 189 | 96 | 93 | 上野二 | 373 | 1,359 | 686 | 673 |
| 旭台団地 | 121 | 431 | 209 | 222 | 如意 | 191 | 733 | 373 | 360 |
| 十三団地 | 90 | 258 | 132 | 126 | 西和匠 | 304 | 1,045 | 533 | 512 |
| 第七団地 | 34 | 106 | 53 | 53 | 大谷 | 177 | 677 | 340 | 337 |
| 西原団地 | 26 | 76 | 31 | 45 | 鹿下 | 73 | 318 | 151 | 167 |
| 第九団地 | 87 | 300 | 145 | 155 | 古池 | 121 | 459 | 246 | 213 |
| いわい団地 | 55 | 181 | 83 | 98 | 成瀬 | 144 | 386 | 192 | 194 |
| 谷端団地 | 40 | 126 | 54 | 72 | 黒岩 | 126 | 482 | 252 | 230 |
| ゆずの木台 | 428 | 1,533 | 780 | 753 | 津久根 | 234 | 861 | 449 | 412 |
| 双葉団地 | 96 | 309 | 146 | 163 | 小杉 | 115 | 474 | 240 | 234 |
| 病院(勤務員) | 1,023 | 1,023 | 48 | 975 | 大満 | 164 | 629 | 319 | 310 |
| 病院(患者) | - | - | - | - | 黒山 | 136 | 520 | 258 | 262 |
| 盲心寮 | - | - | - | - | 龍ヶ谷 | 119 | 428 | 222 | 206 |
| 悠久園 | - | - | - | - | 斐原 | 61 | 203 | 103 | 100 |
| 神愛ホーム | 101 | 101 | 35 | 66 | 上谷 | 40 | 156 | 83 | 73 |
| 盲心寮(川角寮) | - | - | - | - | 堂山 | 86 | 347 | 176 | 171 |
| 光風寮 | - | - | - | - | | 65 | 264 | 136 | 128 |

| 3280 鶴ヶ島町 (1) | | | | | 3298 日高町 (1) | | | | |
|---------------|--------|--------|--------|--------|--------------|--------|--------|--------|--------|
| | 世帯数 | 総数 | 男 | 女 | | 世帯数 | 総数 | 男 | 女 |
| 総数 | 20,125 | 62,510 | 31,575 | 30,935 | 総数 | 15,278 | 53,435 | 26,721 | 26,714 |
| 大字脚折 | 1,505 | 5,077 | 2,605 | 2,472 | 梅原 | 110 | 413 | 195 | 218 |
| 脚折町一丁目 | 599 | 1,358 | 746 | 612 | 栗坪 | 252 | 979 | 479 | 500 |
| 脚折町二丁目 | 376 | 1,042 | 537 | 505 | 楡木 | 89 | 357 | 186 | 171 |
| 脚折町三丁目 | 431 | 1,171 | 608 | 563 | 新堀 | 420 | 1,654 | 842 | 812 |
| 脚折町四丁目 | 224 | 725 | 346 | 379 | 高岡 | 98 | 391 | 189 | 202 |
| 脚折町五丁目 | 218 | 598 | 307 | 291 | 清流 | 63 | 263 | 129 | 134 |
| 脚折町六丁目 | 140 | 574 | 287 | 287 | 高麗本郷 | 158 | 607 | 288 | 319 |
| 共栄町 | 183 | 417 | 241 | 176 | 台 | 166 | 605 | 300 | 305 |
| 大字高倉 | 269 | 1,012 | 518 | 494 | 久保 | 74 | 301 | 157 | 144 |
| 大字下新田 | 1,456 | 4,729 | 2,352 | 2,377 | 横手 | 151 | 650 | 326 | 324 |
| 羽折町 | 186 | 597 | 294 | 303 | 横手1丁目 | 228 | 810 | 406 | 404 |
| 大字中新田 | 753 | 2,337 | 1,173 | 1,164 | 武蔵台1丁目 | 443 | 1,470 | 714 | 756 |
| 大字上新田 | 196 | 703 | 352 | 351 | 武蔵台2丁目 | 337 | 1,170 | 587 | 583 |
| 大字町屋 | 196 | 696 | 358 | 338 | 武蔵台3丁目 | 410 | 1,521 | 736 | 785 |
| 大字三ッ木 | 350 | 1,075 | 524 | 551 | 武蔵台4丁目 | 169 | 628 | 323 | 305 |
| 大字三ッ木新田 | 5 | 21 | 9 | 12 | 武蔵台5丁目 | 372 | 1,356 | 684 | 672 |
| 大字太田ヶ谷 | 492 | 1,770 | 882 | 888 | 武蔵台6丁目 | 156 | 556 | 283 | 273 |
| 大字藤金 | 2,252 | 7,461 | 3,752 | 3,709 | 武蔵台7丁目 | 217 | 790 | 391 | 399 |
| 大字上広谷 | 2,675 | 7,542 | 3,838 | 3,704 | 原宿 | 1,120 | 3,903 | 1,974 | 1,929 |
| 大字五味ヶ谷 | 926 | 2,721 | 1,354 | 1,367 | 鹿山 | 696 | 2,431 | 1,177 | 1,254 |
| 大字富士見 | - | - | - | - | 上鹿山 | 434 | 1,581 | 819 | 762 |
| 富士見一丁目 | 493 | 1,426 | 691 | 735 | 中鹿山 | 614 | 2,316 | 1,147 | 1,169 |
| 富士見二丁目 | 721 | 2,040 | 1,023 | 1,017 | 下鹿山 | 1,991 | 5,861 | 2,950 | 2,911 |
| 富士見三丁目 | 875 | 3,007 | 1,494 | 1,513 | 猿田 | 142 | 503 | 252 | 251 |
| 富士見四丁目 | 430 | 1,125 | 579 | 546 | 野々宮 | 76 | 279 | 147 | 132 |
| 富士見五丁目 | 490 | 1,479 | 754 | 725 | 南平沢 | 425 | 1,637 | 819 | 818 |
| 富士見六丁目 | - | - | - | - | 北平沢 | 169 | 753 | 369 | 384 |
| 大字鶴ヶ丘 | 1,230 | 3,522 | 1,799 | 1,723 | 田波目 | 148 | 549 | 291 | 258 |
| 松ヶ丘一丁目 | 131 | 376 | 196 | 180 | 山根 | 31 | 140 | 72 | 68 |
| 松ヶ丘二丁目 | 208 | 604 | 320 | 284 | 新堀新田 | 36 | 138 | 66 | 72 |
| 松ヶ丘三丁目 | 258 | 881 | 454 | 427 | 旭ヶ丘 | 21 | 81 | 39 | 42 |
| 松ヶ丘四丁目 | 673 | 2,203 | 1,083 | 1,120 | 高萩 | 3,106 | 10,584 | 5,306 | 5,278 |
| 松ヶ丘五丁目 | 204 | 764 | 379 | 385 | 下大谷沢 | 116 | 388 | 213 | 175 |
| 南町一丁目 | 190 | 679 | 324 | 355 | 大谷沢 | 116 | 447 | 230 | 217 |
| 南町二丁目 | 596 | 2,082 | 1,064 | 1,018 | 田木 | 73 | 320 | 153 | 167 |
| 南町三丁目 | 192 | 690 | 329 | 361 | 高富 | 43 | 171 | 81 | 90 |
| | | | | | 馬引沢 | 42 | 186 | 95 | 91 |
| | | | | | 中沢 | 247 | 928 | 459 | 469 |
| | | | | | 女影 | 407 | 1,606 | 844 | 762 |
| | | | | | 女影新田 | 16 | 55 | 28 | 27 |
| | | | | | 駒寺野新田 | 114 | 454 | 251 | 203 |
| | | | | | 森戸新田 | 435 | 1,015 | 445 | 570 |
| | | | | | 下高萩新田 | 554 | 1,874 | 921 | 953 |
| | | | | | 旭ヶ丘 | 193 | 714 | 358 | 356 |

第1表

市町村別・町(丁)字別世帯数及び男女別人口

(合計)

| 3301 名栗村 (1) | 世帯数 | 総数 | 男 | 女 | 3417 滑川町 (1) | 世帯数 | 総数 | 男 | 女 |
|--------------|-----|-------|-------|-------|--------------|-------|--------|-------|-------|
| 総数 | 792 | 2,634 | 1,301 | 1,333 | 総数 | 3,138 | 11,401 | 5,778 | 5,623 |
| 大字下名栗第1区 | 29 | 106 | 56 | 50 | 中尾 | 90 | 406 | 195 | 211 |
| 大字下名栗第2区 | 51 | 199 | 99 | 100 | 伊古 | 113 | 513 | 240 | 273 |
| 大字下名栗第3区 | 52 | 207 | 101 | 106 | 水房 | 67 | 279 | 143 | 136 |
| 大字下名栗第4区 | 60 | 213 | 112 | 101 | 月輪 | 561 | 1,926 | 999 | 927 |
| 大字下名栗第5区 | 52 | 188 | 96 | 92 | 六軒 | 460 | 1,400 | 711 | 689 |
| 大字下名栗第6区 | 59 | 205 | 104 | 101 | 都 | 38 | 137 | 71 | 66 |
| 大字上名栗第7区 | 92 | 309 | 158 | 151 | 羽尾1区 | 671 | 2,046 | 1,037 | 1,009 |
| 大字上名栗第8区 | 75 | 259 | 130 | 129 | 羽尾2区 | 249 | 918 | 467 | 451 |
| 大字上名栗第9区 | 93 | 295 | 134 | 161 | 羽尾3区 | 66 | 213 | 109 | 104 |
| 大字上名栗第11区 | 31 | 128 | 63 | 65 | 下福田 | 237 | 1,017 | 526 | 491 |
| 大字上名栗第12区 | 27 | 106 | 54 | 52 | 上福田 | 152 | 696 | 329 | 367 |
| 大字上名栗第13区 | 124 | 258 | 115 | 143 | 山田 | 189 | 827 | 431 | 396 |
| 大字上名栗第14区 | 47 | 161 | 79 | 82 | 土塩 | 98 | 408 | 206 | 202 |
| | | | | | 和泉 | 119 | 505 | 261 | 244 |
| | | | | | 菅田 | 28 | 110 | 53 | 57 |

- 99 -

| 3425 嵐山町 (1) | 世帯数 | 総数 | 男 | 女 | 3433 小川町 (1) | 世帯数 | 総数 | 男 | 女 |
|--------------|-------|--------|-------|-------|--------------|-------|--------|--------|--------|
| 総数 | 5,147 | 18,245 | 9,063 | 9,182 | 総数 | 9,764 | 34,414 | 17,099 | 17,315 |
| 菅谷1区 | 94 | 316 | 164 | 152 | 本一 | 352 | 964 | 463 | 501 |
| 菅谷2区 | 159 | 557 | 283 | 274 | 本二 | 62 | 190 | 87 | 103 |
| 菅谷3区 | 120 | 354 | 168 | 186 | 仲町 | 40 | 113 | 55 | 58 |
| 菅谷4区 | 80 | 291 | 143 | 148 | 福街町 | 110 | 305 | 149 | 156 |
| 菅谷5区 | 82 | 260 | 127 | 133 | 錦町 | 67 | 209 | 103 | 106 |
| 菅谷6区 | 69 | 251 | 118 | 133 | 相生町 | 76 | 240 | 115 | 125 |
| 菅谷7区 | 199 | 688 | 338 | 350 | 大関町 | 132 | 394 | 198 | 196 |
| 菅谷8区 | 217 | 731 | 357 | 374 | 松若町 | 29 | 113 | 55 | 58 |
| 菅谷9区 | 125 | 452 | 221 | 231 | 緑町 | 78 | 242 | 117 | 125 |
| 川島 | 641 | 2,090 | 1,049 | 1,041 | 旭町 | 158 | 553 | 271 | 282 |
| 志賀1区 | 217 | 853 | 431 | 422 | 幸町 | 56 | 188 | 91 | 97 |
| 志賀2区 | 823 | 2,740 | 1,366 | 1,374 | 栄町 | 195 | 597 | 307 | 290 |
| 志賀3区 | 306 | 1,049 | 530 | 519 | 春日町 | 126 | 400 | 186 | 214 |
| 平澤1区 | 329 | 1,186 | 573 | 613 | 大塚一 | 322 | 1,050 | 509 | 541 |
| 平澤2区 | 118 | 389 | 197 | 192 | 下小川一 | 132 | 524 | 252 | 272 |
| 遠山 | 32 | 129 | 71 | 58 | 下小川二 | 184 | 648 | 332 | 316 |
| 千手堂1区 | 86 | 320 | 158 | 162 | 下小川三 | 157 | 526 | 262 | 264 |
| 千手堂2区 | 132 | 450 | 221 | 229 | 下里一 | 66 | 276 | 143 | 133 |
| 鎌形 | 224 | 972 | 485 | 487 | 下里二 | 51 | 185 | 94 | 91 |
| 大蔵 | 124 | 520 | 258 | 262 | 下里三 | 66 | 261 | 134 | 127 |
| 根岸 | 25 | 101 | 50 | 51 | 下里四 | 118 | 421 | 215 | 206 |
| 將軍澤 | 48 | 193 | 104 | 89 | 池田 | 405 | 1,169 | 542 | 627 |
| 古里1区 | 152 | 386 | 177 | 209 | 角山中 | 231 | 713 | 358 | 355 |
| 古里2区 | 66 | 285 | 150 | 135 | 角山上 | 159 | 565 | 288 | 277 |
| 吉田1区 | 95 | 401 | 204 | 197 | 大塚二 | 203 | 658 | 317 | 341 |
| 吉田2区 | 69 | 275 | 138 | 137 | 大塚三 | 69 | 240 | 122 | 118 |
| 越畑1区 | 67 | 308 | 159 | 149 | 神明町 | 105 | 357 | 184 | 173 |
| 越畑2区 | 55 | 245 | 122 | 123 | 腰越一 | 198 | 705 | 334 | 371 |
| 勝田 | 51 | 236 | 120 | 116 | 腰越二 | 361 | 1,312 | 638 | 674 |
| 廣野 | 132 | 490 | 245 | 245 | 腰越中 | 205 | 834 | 412 | 422 |
| 杉山 | 86 | 398 | 184 | 214 | 腰越上 | 85 | 355 | 185 | 170 |
| 太郎丸 | 48 | 161 | 78 | 83 | 菅下見田 | 107 | 423 | 213 | 210 |
| コロニ一嵐山郷 | 76 | 168 | 74 | 94 | 菅下二 | 120 | 439 | 223 | 216 |
| | | | | | 青山上 | 273 | 1,033 | 524 | 509 |
| | | | | | 古寺 | 131 | 527 | 267 | 260 |
| | | | | | 増尾 | 337 | 1,121 | 581 | 540 |
| | | | | | 飯田 | 202 | 735 | 362 | 373 |
| | | | | | 菅下畑々中 | 160 | 527 | 264 | 263 |
| | | | | | 菅下田島 | 172 | 589 | 292 | 297 |
| | | | | | 原川 | 111 | 446 | 248 | 198 |
| | | | | | 笠原 | 70 | 319 | 161 | 158 |
| | | | | | 坂負 | 224 | 774 | 382 | 392 |
| | | | | | 木部 | 185 | 641 | 316 | 325 |
| | | | | | 下勝呂 | 169 | 607 | 300 | 307 |
| | | | | | 上勝呂 | 87 | 376 | 189 | 187 |
| | | | | | 木呂子 | 75 | 278 | 132 | 146 |
| | | | | | 深田 | 145 | 484 | 237 | 247 |
| | | | | | 上横田 | 191 | 788 | 379 | 409 |
| | | | | | 下横田 | 102 | 410 | 206 | 204 |

- 97 -

第1表

市町村別・町(丁)字別世帯数及び男女別人口

(合計)

| 3433 小川町 (2) | 世帯数 | 総数 | 男 | 女 | 3441 都幾川村 (1) | 世帯数 | 総数 | 男 | 女 |
|--------------|-----|-------|-----|-----|---------------|-------|-------|-------|-------|
| 中爪 | 281 | 1,040 | 507 | 533 | 総数 | 2,155 | 8,405 | 4,195 | 4,210 |
| 奈良梨 | 131 | 486 | 234 | 252 | 番匠1 | 83 | 334 | 164 | 170 |
| 能増 | 97 | 412 | 218 | 194 | 番匠2 | 43 | 162 | 82 | 80 |
| 高見 | 82 | 359 | 187 | 172 | 番匠3 | 59 | 234 | 115 | 119 |
| 高谷 | 390 | 1,494 | 764 | 730 | 番匠4 | 199 | 718 | 353 | 365 |
| 伊勢根 | 21 | 82 | 37 | 45 | 本郷上 | 89 | 364 | 170 | 194 |
| 西古里 | 31 | 137 | 73 | 64 | 本郷下 | 113 | 423 | 211 | 212 |
| 東小川一丁目 | 53 | 189 | 91 | 98 | 別所 | 86 | 317 | 162 | 155 |
| 東小川二丁目 | 261 | 944 | 458 | 486 | 田中 | 144 | 554 | 278 | 276 |
| 東小川三丁目 | 198 | 747 | 375 | 372 | 桃木 | 104 | 412 | 203 | 209 |
| 東小川四丁目 | 194 | 734 | 372 | 362 | 関堀1 | 62 | 241 | 122 | 119 |
| 東小川五丁目 | 252 | 900 | 458 | 442 | 関堀2 | 68 | 241 | 115 | 126 |
| 東小川六丁目 | 0 | 0 | 0 | 0 | 馬場 | 119 | 468 | 235 | 233 |
| みどりが丘一丁目 | 0 | 0 | 0 | 0 | 瀬戸 | 174 | 638 | 325 | 313 |
| みどりが丘二丁目 | 275 | 935 | 463 | 472 | 大附 | 79 | 327 | 160 | 167 |
| みどりが丘三丁目 | 39 | 131 | 68 | 63 | 西平 | 446 | 1,820 | 904 | 916 |
| みどりが丘四丁目 | 0 | 0 | 0 | 0 | 雲河原 | 39 | 163 | 80 | 83 |
| みどりが丘五丁目 | 0 | 0 | 0 | 0 | 柗平 | 56 | 229 | 126 | 103 |
| | | | | | 大野 | 192 | 760 | 390 | 370 |

| 3450 玉川村 (1) | 世帯数 | 総数 | 男 | 女 | 3468 川島町 (1) | 世帯数 | 総数 | 男 | 女 |
|--------------|-------|-------|-------|-------|--------------|-------|--------|--------|--------|
| 総数 | 1,411 | 5,372 | 2,729 | 2,643 | 総数 | 5,570 | 22,322 | 11,205 | 11,117 |
| 1区の1 | 115 | 453 | 237 | 216 | 中山上郎 | 131 | 501 | 252 | 249 |
| 1区の2 | 78 | 273 | 133 | 140 | 中山中郎 | 225 | 829 | 400 | 429 |
| 2区の1 | 87 | 356 | 177 | 179 | 中山宮本 | 76 | 273 | 146 | 127 |
| 2区の2 | 45 | 177 | 86 | 91 | 中山伏木 | 39 | 162 | 84 | 78 |
| 3区の1 | 115 | 474 | 235 | 239 | 中山久保 | 112 | 383 | 194 | 189 |
| 3区の2 | 61 | 257 | 126 | 131 | 南園部 | 34 | 128 | 59 | 69 |
| 4区の1 | 99 | 389 | 189 | 200 | 吹塚 | 57 | 262 | 121 | 141 |
| 4区の2 | 183 | 676 | 341 | 335 | 吹塚新田 | 139 | 533 | 270 | 263 |
| 4区の3 | 29 | 79 | 47 | 32 | 北園部 | 38 | 167 | 83 | 84 |
| 5区の1 | 135 | 491 | 242 | 249 | 正直 | 78 | 336 | 171 | 165 |
| 5区の2 | 17 | 91 | 44 | 47 | 北戸守 | 53 | 231 | 111 | 120 |
| 6区の1 | 62 | 175 | 95 | 80 | 南戸守 | 89 | 335 | 166 | 169 |
| 6区の2 | 31 | 114 | 64 | 50 | 長楽 | 86 | 344 | 181 | 163 |
| 7区の1 | 101 | 372 | 191 | 181 | 八幡1丁目 | 83 | 298 | 143 | 155 |
| 7区の2 | 77 | 302 | 158 | 144 | 八幡2丁目A | 121 | 459 | 227 | 232 |
| 8区の1 | 31 | 136 | 73 | 63 | 八幡2丁目B | 57 | 209 | 106 | 103 |
| 8区の2 | 74 | 278 | 144 | 134 | 八幡3丁目A | 67 | 232 | 123 | 109 |
| 9区の1 | 46 | 185 | 101 | 84 | 八幡3丁目B | 52 | 203 | 96 | 107 |
| 9区の2 | 25 | 94 | 46 | 48 | 八幡4丁目A | 97 | 354 | 178 | 176 |
| | | | | | 八幡4丁目B | 83 | 319 | 159 | 160 |
| | | | | | 八幡5丁目A | 84 | 314 | 153 | 161 |
| | | | | | 八幡5丁目B | 67 | 252 | 126 | 126 |
| | | | | | 伊草久保 | 192 | 711 | 369 | 342 |
| | | | | | 伊草中郎 | 264 | 957 | 475 | 482 |
| | | | | | 伊草下郎 | 329 | 1,244 | 608 | 636 |
| | | | | | 伊上 | 183 | 656 | 330 | 326 |
| | | | | | 伊下 | 125 | 448 | 224 | 224 |
| | | | | | 下伊草上 | 118 | 461 | 234 | 227 |
| | | | | | 下伊草下 | 105 | 387 | 192 | 195 |
| | | | | | 角泉上 | 35 | 157 | 77 | 80 |
| | | | | | 角泉中 | 37 | 149 | 75 | 74 |
| | | | | | 角泉下 | 31 | 157 | 74 | 83 |
| | | | | | 安塚 | 26 | 105 | 53 | 52 |
| | | | | | 飯島 | 68 | 320 | 163 | 157 |
| | | | | | 平沼 | 121 | 524 | 264 | 260 |
| | | | | | 白井沼 | 84 | 400 | 202 | 198 |
| | | | | | 紫竹 | 21 | 90 | 42 | 48 |
| | | | | | 宮前 | 37 | 166 | 85 | 81 |
| | | | | | 上務 | 39 | 180 | 85 | 95 |
| | | | | | 下務 | 55 | 242 | 120 | 122 |
| | | | | | 釘無 | 60 | 245 | 124 | 121 |
| | | | | | 吉原 | 29 | 127 | 71 | 56 |
| | | | | | 新堀 | 31 | 141 | 70 | 71 |
| | | | | | 表 | 120 | 352 | 164 | 188 |
| | | | | | 下郷下 | 40 | 211 | 106 | 105 |
| | | | | | 下郷上 | 43 | 203 | 111 | 92 |
| | | | | | 出丸本 | 31 | 136 | 67 | 69 |
| | | | | | 西谷 | 30 | 140 | 68 | 72 |
| | | | | | 曲師 | 32 | 160 | 77 | 83 |

第1表

市町村別・町(丁)字別世帯数及び男女別人口

(合計)

| 3468 川島町 (2) | 世帯数 | 総数 | 男 | 女 | 3476 吉見町 (1) | 世帯数 | 総数 | 男 | 女 |
|--------------|-----|-----|-----|-----|--------------|-------|--------|-------|-------|
| 上大屋敷 | 58 | 252 | 128 | 124 | 総数 | 5,034 | 19,350 | 9,754 | 9,596 |
| 下大屋敷 | 67 | 270 | 137 | 133 | 大和田 | 75 | 319 | 161 | 158 |
| 上分 | 54 | 249 | 124 | 125 | 上銀谷 | 46 | 159 | 85 | 74 |
| 馬場 | 35 | 142 | 79 | 63 | 谷口 | 46 | 189 | 92 | 97 |
| 関田 | 39 | 161 | 91 | 70 | 下銀谷 | 27 | 122 | 61 | 61 |
| 横塚 | 28 | 130 | 66 | 64 | 万光寺 | 24 | 103 | 53 | 50 |
| 上八ッ林 | 119 | 511 | 265 | 246 | 荒子上 | 39 | 166 | 81 | 85 |
| 下八ッ林 | 65 | 278 | 141 | 137 | 荒子下 | 51 | 248 | 116 | 132 |
| 畑中 | 69 | 296 | 153 | 143 | 飯島新田 | 80 | 333 | 161 | 172 |
| 三保谷宿 | 100 | 435 | 215 | 220 | 江和井 | 90 | 385 | 200 | 185 |
| 牛ヶ谷戸 | 98 | 424 | 209 | 215 | 久保田新田 | 29 | 134 | 64 | 70 |
| 山ヶ谷戸 | 105 | 446 | 223 | 223 | 高尾新田 | 40 | 176 | 86 | 90 |
| 虫塚 | 43 | 158 | 77 | 81 | 蓬沼新田 | 17 | 78 | 41 | 37 |
| 梅ノ木 | 41 | 177 | 95 | 82 | 古名新田 | 20 | 105 | 48 | 57 |
| 上南 | 35 | 167 | 85 | 82 | 蚊斗谷 | 28 | 100 | 49 | 51 |
| 上北 | 39 | 165 | 79 | 86 | 古名 | 55 | 219 | 112 | 107 |
| 大辻 | 44 | 172 | 86 | 86 | 丸貫 | 103 | 449 | 232 | 217 |
| 中組 | 39 | 163 | 84 | 79 | 北下砂 | 41 | 175 | 81 | 94 |
| 友一 | 42 | 176 | 94 | 82 | 新道 | 32 | 127 | 60 | 67 |
| 友二 | 52 | 228 | 125 | 103 | 成城台 | 72 | 281 | 140 | 141 |
| 谷中 | 43 | 205 | 101 | 104 | 丸貫台 | 28 | 108 | 55 | 53 |
| 一本木 | 44 | 217 | 112 | 105 | 柿の木台 | 51 | 196 | 99 | 97 |
| 島西 | 37 | 170 | 88 | 82 | 下細谷上 | 73 | 320 | 156 | 164 |
| 島東 | 48 | 214 | 107 | 107 | 下細谷下 | 121 | 461 | 228 | 233 |
| 東大塚 | 42 | 200 | 98 | 102 | 久保田賀美 | 136 | 496 | 237 | 259 |
| 芝沼 | 30 | 123 | 64 | 59 | 久保田中 | 67 | 312 | 160 | 152 |
| | | | | | 久保田志久 | 45 | 206 | 88 | 118 |
| | | | | | 江網上 | 68 | 309 | 150 | 159 |
| | | | | | 江網下 | 46 | 217 | 111 | 106 |
| | | | | | 前河内東 | 38 | 157 | 84 | 73 |
| | | | | | 前河内西 | 38 | 178 | 91 | 87 |
| | | | | | 大串上西 | 39 | 186 | 99 | 87 |
| | | | | | 大串登戸 | 32 | 141 | 67 | 74 |
| | | | | | 大串宿 | 47 | 206 | 108 | 98 |
| | | | | | 大串毘沙門 | 32 | 174 | 93 | 81 |
| | | | | | 大串台山 | 18 | 75 | 34 | 41 |
| | | | | | 吉見ヶ丘 | 99 | 337 | 162 | 175 |
| | | | | | 地頭方 | 84 | 367 | 185 | 182 |
| | | | | | 上砂 | 91 | 403 | 207 | 196 |
| | | | | | 中曾根 | 70 | 305 | 153 | 152 |
| | | | | | 松崎 | 80 | 317 | 153 | 164 |
| | | | | | 本沢 | 58 | 236 | 117 | 119 |
| | | | | | 上細谷 | 79 | 362 | 166 | 196 |
| | | | | | 小新井 | 18 | 75 | 35 | 40 |
| | | | | | 中新井 | 77 | 332 | 156 | 176 |
| | | | | | 今泉 | 88 | 399 | 199 | 200 |
| | | | | | 明秋 | 18 | 90 | 47 | 43 |
| | | | | | 一ッ木 | 66 | 298 | 138 | 160 |
| | | | | | 八反田 | 79 | 288 | 151 | 137 |

—70—

| 3476 吉見町 (2) | 世帯数 | 総数 | 男 | 女 | 3484 鳩山町 (1) | 世帯数 | 総数 | 男 | 女 |
|--------------|-----|-------|-----|-----|--------------|-------|--------|-------|-------|
| 流川 | 86 | 361 | 177 | 184 | 総数 | 4,610 | 16,902 | 8,536 | 8,366 |
| 江口 | 41 | 183 | 98 | 85 | 大橋 | 110 | 457 | 234 | 223 |
| 久米田 | 238 | 660 | 370 | 290 | 奥田 | 34 | 142 | 76 | 66 |
| 和名 | 116 | 474 | 229 | 245 | 須江 | 67 | 275 | 140 | 135 |
| 御所 | 35 | 141 | 75 | 66 | 竹本 | 72 | 299 | 152 | 147 |
| 観音 | 34 | 152 | 74 | 78 | 泉井 | 101 | 438 | 225 | 213 |
| 黒岩 | 49 | 224 | 125 | 99 | 高野倉 | 19 | 82 | 45 | 37 |
| 山ノ下 | 51 | 191 | 100 | 91 | 上熊井 | 45 | 197 | 109 | 88 |
| 田甲 | 413 | 1,256 | 641 | 615 | 下熊井 | 97 | 393 | 207 | 186 |
| 長谷 | 71 | 299 | 145 | 154 | 小用 | 324 | 1,166 | 584 | 582 |
| ひばりヶ丘 | 89 | 290 | 142 | 148 | 大豆戸 | 225 | 835 | 416 | 419 |
| たつみ平 | 79 | 253 | 122 | 131 | 赤沼 | 340 | 1,223 | 644 | 579 |
| 新吉見 | 74 | 242 | 114 | 128 | 今宿 | 121 | 447 | 229 | 218 |
| さくら台 | 103 | 365 | 198 | 167 | 石坂1 | 88 | 370 | 185 | 185 |
| 南吉見 | 100 | 315 | 173 | 142 | 石坂2 | 61 | 230 | 124 | 106 |
| 日向山 | 112 | 376 | 187 | 189 | 鳩山団地 | 77 | 277 | 144 | 133 |
| 湖畔 | 80 | 252 | 136 | 116 | 松ヶ丘1 | 245 | 851 | 414 | 437 |
| 学校前 | 98 | 354 | 186 | 168 | 松ヶ丘2 | 214 | 747 | 383 | 364 |
| 天王山 | 53 | 173 | 90 | 83 | 松ヶ丘3 | 176 | 654 | 334 | 320 |
| 前山 | 89 | 279 | 142 | 137 | 松ヶ丘4 | 38 | 134 | 74 | 60 |
| 六の谷 | 25 | 88 | 55 | 33 | 楓ヶ丘1 | 245 | 848 | 429 | 419 |
| 松の平 | 50 | 160 | 90 | 70 | 楓ヶ丘2 | 313 | 1,140 | 571 | 569 |
| みどりヶ丘 | 22 | 76 | 40 | 36 | 楓ヶ丘3 | 244 | 887 | 442 | 445 |
| 御所団地 | 36 | 116 | 61 | 55 | 楓ヶ丘4 | 279 | 1,001 | 491 | 510 |
| | | | | | 鳩ヶ丘1 | 288 | 1,041 | 523 | 518 |
| | | | | | 鳩ヶ丘2 | 305 | 1,045 | 507 | 538 |
| | | | | | 鳩ヶ丘3 | 249 | 874 | 429 | 445 |
| | | | | | 鳩ヶ丘4 | 102 | 352 | 172 | 180 |
| | | | | | 鳩ヶ丘5 | 131 | 497 | 253 | 244 |

—71—

第1表

市町村別・町(丁)字別世帯数及び男女別人口

(合計)

| 3611 横瀬町 (1) | | | | | 3620 皆野町 (1) | | | | |
|--------------|-------|--------|-------|-------|--------------|-------|--------|-------|-------|
| 世帯数 | 総数 | 男 | 女 | 世帯数 | 総数 | 男 | 女 | | |
| 総数 | 2,917 | 10,202 | 5,089 | 5,113 | 総数 | 3,503 | 12,872 | 6,271 | 6,601 |
| 第1区 | 58 | 211 | 103 | 108 | 皆野1区 | 38 | 115 | 58 | 57 |
| 第2区 | 52 | 189 | 86 | 103 | 皆野2区 | 108 | 449 | 212 | 237 |
| 第3区 | 157 | 572 | 295 | 277 | 皆野3区 | 51 | 193 | 92 | 101 |
| 第4区 | 198 | 654 | 328 | 326 | 皆野4区 | 101 | 319 | 150 | 169 |
| 第5区 | 246 | 851 | 423 | 428 | 皆野5区 | 149 | 541 | 262 | 279 |
| 第6区 | 209 | 720 | 368 | 352 | 皆野6区 | 127 | 472 | 218 | 254 |
| 第7区 | 54 | 224 | 111 | 111 | 皆野7区 | 61 | 250 | 126 | 124 |
| 第8区 | 55 | 205 | 102 | 103 | 皆野8区 | 98 | 350 | 155 | 195 |
| 第9区 | 42 | 166 | 84 | 82 | 皆野9区 | 30 | 141 | 63 | 78 |
| 第10区 | 105 | 406 | 195 | 211 | 皆野10区 | 172 | 563 | 267 | 296 |
| 第11区 | 281 | 939 | 441 | 498 | 皆野11区 | 139 | 524 | 268 | 256 |
| 第12区 | 287 | 1,066 | 508 | 558 | 皆野12区 | 207 | 698 | 353 | 345 |
| 第13区 | 146 | 535 | 261 | 274 | 皆野13区 | 173 | 655 | 322 | 333 |
| 第14区 | 187 | 639 | 316 | 323 | 皆野14区 | 230 | 802 | 376 | 426 |
| 第15区 | 44 | 177 | 96 | 81 | 皆野15区 | 157 | 563 | 273 | 290 |
| 第16区 | 242 | 839 | 427 | 412 | 皆野16区 | 141 | 544 | 282 | 262 |
| 第17区 | 103 | 405 | 202 | 203 | 国神1区 | 66 | 227 | 115 | 112 |
| 第23区 | 232 | 588 | 348 | 240 | 国神2区 | 67 | 227 | 113 | 114 |
| 第18区 | 62 | 245 | 114 | 131 | 国神3区 | 48 | 174 | 78 | 96 |
| 第19区 | 37 | 146 | 67 | 79 | 国神4区 | 79 | 312 | 159 | 153 |
| 第20区 | 44 | 164 | 76 | 88 | 国神5区 | 60 | 242 | 113 | 129 |
| 第21区 | 34 | 131 | 66 | 65 | 国神6区 | 44 | 165 | 84 | 81 |
| 第22区 | 42 | 130 | 70 | 60 | 国神7区 | 67 | 246 | 115 | 131 |
| | | | | | 国神8区 | 50 | 199 | 92 | 107 |
| | | | | | 国神9区 | 52 | 218 | 109 | 109 |
| | | | | | 国神10区 | 43 | 183 | 91 | 92 |
| | | | | | 国神11区 | 21 | 75 | 35 | 40 |
| | | | | | 国神12区 | 19 | 89 | 43 | 46 |
| | | | | | 金沢1区 | 40 | 121 | 62 | 59 |
| | | | | | 金沢2区 | 48 | 166 | 82 | 84 |
| | | | | | 金沢3区 | 24 | 91 | 51 | 40 |
| | | | | | 金沢4区 | 25 | 102 | 48 | 54 |
| | | | | | 金沢5区 | 32 | 131 | 63 | 68 |
| | | | | | 金沢6区 | 23 | 74 | 39 | 35 |
| | | | | | 日野沢1区 | 30 | 109 | 57 | 52 |
| | | | | | 日野沢2区 | 24 | 101 | 46 | 55 |
| | | | | | 日野沢3区 | 14 | 33 | 17 | 16 |
| | | | | | 日野沢4区 | 20 | 67 | 32 | 35 |
| | | | | | 日野沢5区 | 18 | 60 | 29 | 31 |
| | | | | | 日野沢6区 | 18 | 68 | 35 | 33 |
| | | | | | 日野沢7区 | 15 | 28 | 12 | 16 |
| | | | | | 日野沢8区 | 27 | 91 | 44 | 47 |
| | | | | | 日野沢9区 | 22 | 86 | 40 | 46 |
| | | | | | 日野沢10区 | 47 | 171 | 89 | 82 |
| | | | | | 日野沢11区 | 14 | 47 | 25 | 22 |
| | | | | | 三沢1区上 | 40 | 155 | 76 | 79 |
| | | | | | 三沢1区下 | 53 | 209 | 101 | 108 |
| | | | | | 三沢2区 | 42 | 145 | 70 | 75 |
| | | | | | 三沢3区 | 39 | 140 | 65 | 75 |

第1表

市町村別・町(丁)字別世帯数及び男女別人口

| 3620 皆野町 (2) | | | | | 3638 長瀬町 (1) | | | | |
|--------------|----|-----|-----|-----|--------------|-------|-------|-------|-------|
| 世帯数 | 総数 | 男 | 女 | 世帯数 | 総数 | 男 | 女 | | |
| 三沢4区 | 43 | 208 | 101 | 107 | 総数 | 2,462 | 9,134 | 4,413 | 4,721 |
| 三沢5区 | 35 | 135 | 63 | 72 | 上長瀬区 | 163 | 576 | 270 | 306 |
| 三沢6区 | 29 | 104 | 51 | 53 | 長瀬上区 | 113 | 384 | 191 | 193 |
| 三沢7区 | 50 | 182 | 88 | 94 | 大木小路区 | 115 | 434 | 212 | 222 |
| 三沢8区 | 40 | 157 | 78 | 79 | 長瀬区 | 91 | 295 | 143 | 152 |
| 三沢9区 | 32 | 149 | 76 | 73 | 長瀬宝登山区 | 116 | 433 | 211 | 222 |
| 三沢10区 | 25 | 84 | 43 | 41 | 五区 | 116 | 386 | 197 | 189 |
| 三沢11区 | 36 | 122 | 64 | 58 | 下山区 | 98 | 361 | 176 | 185 |
| | | | | | 上宿中宿区 | 57 | 210 | 92 | 118 |
| | | | | | 根岸石原区 | 97 | 364 | 180 | 184 |
| | | | | | 下宿区 | 95 | 325 | 153 | 172 |
| | | | | | 原区 | 80 | 287 | 126 | 161 |
| | | | | | 高砂団地区 | 38 | 135 | 70 | 65 |
| | | | | | 上袋区 | 203 | 720 | 337 | 383 |
| | | | | | 下袋区 | 43 | 193 | 93 | 100 |
| | | | | | 中野上区 | 164 | 635 | 326 | 309 |
| | | | | | 杉郷区 | 60 | 241 | 120 | 121 |
| | | | | | 辻区 | 72 | 278 | 127 | 151 |
| | | | | | 宮沢区 | 79 | 315 | 156 | 159 |
| | | | | | 滝の上区 | 136 | 515 | 253 | 262 |
| | | | | | 小坂区 | 61 | 264 | 130 | 134 |
| | | | | | 矢那瀬上郷区 | 51 | 191 | 93 | 98 |
| | | | | | 矢那瀬下郷区 | 71 | 240 | 108 | 132 |
| | | | | | 岩田区 | 153 | 598 | 280 | 318 |
| | | | | | 井戸下郷区 | 78 | 301 | 146 | 155 |
| | | | | | 井戸中郷区 | 48 | 175 | 83 | 92 |
| | | | | | 井戸上郷区 | 45 | 193 | 99 | 94 |
| | | | | | 風布区 | 19 | 85 | 41 | 44 |

| 3646 吉田町 (1) | | | | | 3654 小鹿野町 (1) | | | | |
|--------------|-------|-------|-------|-------|---------------------|-------|--------|-------|-------|
| | 世帯数 | 総数 | 男 | 女 | | 世帯数 | 総数 | 男 | 女 |
| 総数 | 1,752 | 6,531 | 3,229 | 3,302 | 総数 | 3,539 | 12,956 | 6,438 | 6,518 |
| 1区 | 30 | 93 | 43 | 50 | 奈倉 | 74 | 287 | 145 | 142 |
| 2区 | 78 | 306 | 142 | 164 | 泉田 | 198 | 712 | 354 | 358 |
| 3区 | 38 | 159 | 78 | 81 | 借ノ石 | 188 | 765 | 380 | 385 |
| 4区 | 51 | 196 | 101 | 95 | 津谷木・古洞 | 35 | 157 | 83 | 74 |
| 5区 | 59 | 238 | 119 | 119 | 小判沢 | 13 | 64 | 26 | 38 |
| 6区 | 46 | 180 | 100 | 80 | 三島 | 53 | 229 | 117 | 112 |
| 7区 | 51 | 227 | 111 | 116 | 漆原・猿ヶ谷戸 | 57 | 234 | 120 | 114 |
| 8区 | 16 | 58 | 31 | 27 | 中島 | 138 | 360 | 181 | 179 |
| 9区 | 102 | 425 | 215 | 210 | 春日町 | 292 | 996 | 479 | 517 |
| 10区 | 119 | 448 | 230 | 218 | 上一丁目 | 113 | 376 | 181 | 195 |
| 11上区 | 26 | 101 | 53 | 48 | 上二丁目 | 301 | 949 | 476 | 473 |
| 11下区 | 21 | 78 | 39 | 39 | 原町 | 220 | 746 | 361 | 385 |
| 12区 | 36 | 139 | 68 | 71 | 腰の根下 | 53 | 231 | 114 | 117 |
| 13区 | 30 | 118 | 53 | 65 | 腰の根上 | 143 | 513 | 253 | 260 |
| 14区 | 58 | 217 | 100 | 117 | 新井 | 178 | 584 | 299 | 285 |
| 15区 | 17 | 63 | 32 | 31 | 伊豆沢下郷・馬場・風殿 | 41 | 163 | 81 | 82 |
| 16区 | 24 | 98 | 42 | 56 | 伊豆沢中郷・上郷 | 32 | 116 | 53 | 63 |
| 17区 | 51 | 183 | 89 | 94 | 下原・山の神・サス | 35 | 151 | 71 | 80 |
| 18区 | 35 | 124 | 53 | 71 | 中原・上原・横吹 | 22 | 103 | 50 | 53 |
| 19区 | 154 | 466 | 229 | 237 | 下長留 | 34 | 139 | 69 | 70 |
| 20区 | 38 | 149 | 81 | 68 | 天王・下津谷木 | 23 | 94 | 51 | 43 |
| 石間戸区 | 26 | 107 | 52 | 55 | 十六・原 | 23 | 97 | 48 | 49 |
| 大畑部区 | 34 | 122 | 59 | 63 | 高田・腰・杉の上 | 30 | 117 | 59 | 58 |
| 宮戸区 | 45 | 178 | 91 | 87 | 漆原・滝の上 | 22 | 91 | 49 | 42 |
| 中島区 | 26 | 125 | 59 | 66 | 柿の久保 | 18 | 68 | 34 | 34 |
| 千鹿谷区 | 20 | 53 | 27 | 26 | 釜の沢 | 21 | 94 | 40 | 54 |
| 久形区 | 35 | 125 | 69 | 56 | 旗居 | 27 | 113 | 60 | 53 |
| 女部田区 | 33 | 121 | 57 | 64 | 番場 | 30 | 129 | 69 | 60 |
| 大波見区 | 32 | 124 | 65 | 59 | わらび平 | 25 | 112 | 58 | 54 |
| 小川戸区 | 15 | 66 | 33 | 33 | 仲組 | 31 | 133 | 68 | 65 |
| 塚越区 | 80 | 305 | 150 | 155 | 神の原 | 27 | 124 | 61 | 63 |
| 明ヶ平区 | 26 | 88 | 45 | 43 | 和田 | 96 | 367 | 176 | 191 |
| 小川区 | 38 | 151 | 73 | 78 | 松坂 | 175 | 664 | 335 | 329 |
| 女形区 | 48 | 176 | 86 | 90 | 栗尾・岩殿沢 | 76 | 305 | 153 | 152 |
| 沢口区 | 31 | 120 | 57 | 63 | 上飯田 | 59 | 251 | 131 | 120 |
| 漆木区 | 31 | 107 | 56 | 51 | 三山下郷・田の頭 | 44 | 204 | 106 | 98 |
| 中郷区 | 37 | 130 | 63 | 67 | 久月 | 30 | 95 | 44 | 51 |
| 沢戸区 | 42 | 157 | 76 | 81 | 半平・間明平・皆本・一反地・黒竹・楚里 | 58 | 207 | 114 | 93 |
| 半納区 | 25 | 77 | 38 | 39 | 三ヶ原 | 28 | 105 | 52 | 53 |
| 上太田部区 | 27 | 78 | 36 | 42 | 大指 | 12 | 32 | 17 | 15 |
| 下太田部区 | 21 | 55 | 28 | 27 | 桃木平・法師落人・石神 | 22 | 86 | 41 | 45 |
| | | | | | 單平・間日影・納宮 | 29 | 92 | 43 | 49 |
| | | | | | 日向・日影・原 | 33 | 134 | 62 | 72 |
| | | | | | 大譜・小金平・林・尾ノ内 | 36 | 133 | 69 | 64 |
| | | | | | 橋詰・坂本 | 41 | 139 | 75 | 64 |
| | | | | | 合角 | 6 | 33 | 15 | 18 |
| | | | | | 下平・柳平・根古屋 | 16 | 53 | 24 | 29 |
| | | | | | 和田・小室・暮坪 | 29 | 112 | 52 | 60 |
| | | | | | 長久保 | 42 | 154 | 75 | 79 |

第1表

市町村別・町(丁)字別世帯数及び男女別人口

(合計)

| 3654 小鹿野町 (2) | | | | | 3662 両神村 (1) | | | | |
|---------------|-----|-----|----|----|--------------|-----|-------|-------|-------|
| | 世帯数 | 総数 | 男 | 女 | | 世帯数 | 総数 | 男 | 女 |
| 馬上 | 38 | 148 | 68 | 80 | 総数 | 891 | 3,323 | 1,664 | 1,659 |
| 池原・強矢 | 33 | 125 | 62 | 63 | 小沢口第1 | 26 | 104 | 50 | 54 |
| 八谷 | 32 | 99 | 50 | 49 | 小沢口第2 | 15 | 49 | 28 | 21 |
| 富田・大石津 | 25 | 98 | 47 | 51 | 小沢原第1 | 16 | 55 | 28 | 27 |
| 長沢・中平・遠郷・太駄 | 46 | 144 | 73 | 71 | 小沢原第2 | 10 | 39 | 22 | 17 |
| 宮沢・森戸・矢久 | 36 | 129 | 64 | 65 | 黒海土 | 22 | 91 | 46 | 45 |
| | | | | | 下大胡桃 | 11 | 49 | 23 | 26 |
| | | | | | 東腰団地 | 27 | 86 | 43 | 43 |
| | | | | | 中島 | 11 | 40 | 23 | 17 |
| | | | | | 腰 | 14 | 56 | 31 | 25 |
| | | | | | 前原 | 23 | 85 | 33 | 52 |
| | | | | | 上大塩野 | 18 | 61 | 31 | 30 |
| | | | | | 御盤 | 16 | 38 | 20 | 18 |
| | | | | | 上大胡桃 | 15 | 49 | 23 | 26 |
| | | | | | 大平戸 | 18 | 69 | 38 | 31 |
| | | | | | 並木 | 19 | 79 | 42 | 37 |
| | | | | | 上宿 | 15 | 68 | 29 | 39 |
| | | | | | 長又 | 39 | 144 | 78 | 66 |
| | | | | | 須川 | 12 | 47 | 25 | 22 |
| | | | | | 坂戸穴部 | 18 | 73 | 34 | 39 |
| | | | | | 坂戸団地 | 14 | 40 | 22 | 18 |
| | | | | | 大平 | 31 | 125 | 61 | 64 |
| | | | | | 柏沢第1 | 12 | 52 | 28 | 24 |
| | | | | | 柏沢第2 | 14 | 66 | 28 | 38 |
| | | | | | 午房 | 16 | 74 | 40 | 34 |
| | | | | | 塩沢 | 11 | 49 | 22 | 27 |
| | | | | | 和千葉 | 7 | 33 | 15 | 18 |
| | | | | | 常木 | 14 | 53 | 25 | 28 |
| | | | | | 下和田 | 9 | 31 | 18 | 13 |
| | | | | | 竹平第1 | 10 | 35 | 17 | 18 |
| | | | | | 竹平第2 | 14 | 51 | 24 | 27 |
| | | | | | 浦島 | 15 | 51 | 24 | 27 |
| | | | | | 今神 | 12 | 48 | 24 | 24 |
| | | | | | 加明地 | 9 | 41 | 20 | 21 |
| | | | | | 西脇 | 10 | 31 | 17 | 14 |
| | | | | | 沼里 | 4 | 10 | 6 | 4 |
| | | | | | 日隆 | 11 | 44 | 23 | 21 |
| | | | | | 日向 | 6 | 16 | 7 | 9 |
| | | | | | 大神楽 | 8 | 34 | 19 | 15 |
| | | | | | 出原 | 17 | 63 | 35 | 28 |
| | | | | | 大倉 | 6 | 13 | 6 | 7 |
| | | | | | 小花輪 | 11 | 47 | 23 | 24 |
| | | | | | 煉田 | 17 | 58 | 26 | 32 |
| | | | | | 桜本 | 19 | 73 | 37 | 36 |
| | | | | | 芝 | 11 | 43 | 19 | 24 |
| | | | | | 原沢第1 | 24 | 99 | 52 | 47 |
| | | | | | 原沢第2 | 18 | 66 | 31 | 35 |
| | | | | | 原 | 16 | 52 | 24 | 28 |
| | | | | | 下原 | 11 | 36 | 18 | 18 |
| | | | | | 山田大久保 | 13 | 38 | 18 | 20 |

第1表

市町村別・町(丁)字別世帯数及び男女別人口

(合計)

| 3662 両神村 (2) | | | | | 3671 大滝村 (1) | | | | |
|--------------|-----|-----|----|----|--------------|-----|-------|-------|-------|
| | 世帯数 | 総数 | 男 | 女 | | 世帯数 | 総数 | 男 | 女 |
| 間庭 | 19 | 72 | 37 | 35 | 総数 | 731 | 2,265 | 1,101 | 1,164 |
| 白沢 | 24 | 106 | 56 | 50 | 強石 | 40 | 130 | 62 | 68 |
| 野沢 | 9 | 33 | 17 | 16 | 巢場 | 12 | 36 | 19 | 17 |
| 大堤 | 10 | 40 | 20 | 20 | 大血川 | 31 | 83 | 39 | 44 |
| 堂上 | 8 | 30 | 18 | 12 | 大達原 | 11 | 38 | 21 | 17 |
| 大谷 | 11 | 39 | 22 | 17 | 大輪 | 53 | 179 | 87 | 92 |
| 上大谷 | 7 | 31 | 15 | 16 | 神岡 | 40 | 125 | 58 | 67 |
| 西平 | 10 | 46 | 21 | 25 | 落合 | 64 | 202 | 96 | 106 |
| 川塩 | 8 | 24 | 9 | 15 | 三十樋 | 27 | 81 | 36 | 45 |
| 煤川上 | 20 | 60 | 29 | 31 | 大久保 | 25 | 74 | 41 | 33 |
| 煤川下 | 18 | 49 | 24 | 25 | 二瀬 | 8 | 25 | 13 | 12 |
| 滝前 | 12 | 39 | 20 | 19 | 麻生 | 21 | 62 | 25 | 37 |
| | | | | | 寺井 | 16 | 51 | 24 | 27 |
| | | | | | 上中尾 | 20 | 76 | 39 | 37 |
| | | | | | 橋本 | 51 | 141 | 69 | 72 |
| | | | | | 川又 | 16 | 48 | 23 | 25 |
| | | | | | 鴉平 | 52 | 169 | 81 | 88 |
| | | | | | 小双六木 | 30 | 128 | 61 | 67 |
| | | | | | 滝之沢 | 37 | 124 | 54 | 70 |
| | | | | | 浜平 | 32 | 111 | 55 | 56 |
| | | | | | 塩沢 | 12 | 23 | 13 | 10 |
| | | | | | 中双里 | 14 | 28 | 18 | 10 |
| | | | | | 中津川 | 43 | 111 | 60 | 51 |
| | | | | | 小倉沢 | 23 | 63 | 31 | 32 |
| | | | | | 三峰 | 53 | 157 | 76 | 81 |

| 3689 荒川村 (1) | | | | | 3697 東秩父村 (1) | | | | |
|--------------|-------|-------|-------|-------|---------------|-------|-------|-------|-------|
| | 世帯数 | 総数 | 男 | 女 | | 世帯数 | 総数 | 男 | 女 |
| 総数 | 1,776 | 6,470 | 3,218 | 3,252 | 総数 | 1,099 | 4,593 | 2,284 | 2,309 |
| 久那 | 92 | 329 | 155 | 174 | 宿 | 64 | 286 | 140 | 146 |
| 下石原 | 44 | 159 | 78 | 81 | 在家1 | 88 | 362 | 175 | 187 |
| 上石原 | 163 | 598 | 293 | 305 | 在家2 | 52 | 190 | 93 | 97 |
| 橋久保 | 56 | 188 | 99 | 89 | 帯沢 | 58 | 234 | 119 | 115 |
| 県上上田野団地 | 27 | 77 | 39 | 38 | 川下 | 73 | 316 | 153 | 163 |
| 花屋 | 84 | 310 | 153 | 157 | 川上 | 43 | 185 | 88 | 97 |
| 船川 | 54 | 195 | 116 | 79 | 萩平 | 35 | 143 | 78 | 65 |
| 越 | 58 | 236 | 119 | 117 | 向堀 | 48 | 190 | 95 | 95 |
| 事上 | 35 | 124 | 58 | 66 | 奥沢下 | 55 | 229 | 119 | 110 |
| 下半縄 | 118 | 403 | 205 | 198 | 奥沢上 | 40 | 166 | 86 | 80 |
| 上半縄 | 66 | 247 | 112 | 135 | 坂本下 | 92 | 361 | 178 | 183 |
| 坂口 | 91 | 313 | 144 | 169 | 坂本中 | 26 | 81 | 43 | 38 |
| 芦川 | 65 | 233 | 121 | 112 | 新井 | 26 | 110 | 55 | 55 |
| 寺沢 | 22 | 104 | 48 | 56 | 柴 | 26 | 117 | 60 | 57 |
| 下日野 | 111 | 400 | 210 | 190 | 栗和田 | 42 | 162 | 87 | 75 |
| 大塚 | 18 | 94 | 48 | 46 | 大内沢下 | 54 | 245 | 127 | 118 |
| 松葉 | 34 | 142 | 72 | 70 | 大内沢中 | 41 | 187 | 95 | 92 |
| 小野原 | 29 | 130 | 61 | 69 | 大内沢上 | 48 | 210 | 95 | 115 |
| 鷺泉 | 10 | 38 | 20 | 18 | 皆谷下 | 75 | 350 | 173 | 177 |
| 柴原 | 7 | 40 | 18 | 22 | 皆谷上 | 68 | 283 | 142 | 141 |
| 豆早原 | 24 | 98 | 47 | 51 | 白石 | 45 | 186 | 83 | 103 |
| 橋場 | 52 | 205 | 101 | 104 | | | | | |
| 原 | 51 | 206 | 110 | 96 | | | | | |
| 中野 | 52 | 195 | 88 | 107 | | | | | |
| 青梅 | 59 | 216 | 107 | 109 | | | | | |
| 上サ | 77 | 294 | 147 | 147 | | | | | |
| 猪鼻 | 60 | 182 | 93 | 89 | | | | | |
| 町分 | 47 | 169 | 81 | 88 | | | | | |
| 古池 | 34 | 72 | 34 | 38 | | | | | |
| 大指 | 9 | 20 | 12 | 8 | | | | | |
| 上郷 | 26 | 101 | 50 | 51 | | | | | |
| 上平 | 26 | 92 | 46 | 46 | | | | | |
| 反平 | 23 | 80 | 39 | 41 | | | | | |
| 下郷 | 52 | 180 | 94 | 86 | | | | | |

第1表

市町村別・町(丁)字別世帯数及び男女別人口

(合計)

| 3816 美里町 (1) | | | | | 3824 児玉町 (1) | | | | |
|--------------|--------|-------|-------|-------|--------------|-------|--------|-----|-----|
| 世帯数 | 総数 | 男 | 女 | 世帯数 | 総数 | 男 | 女 | | |
| 2,985 | 11,895 | 5,884 | 6,011 | 5,495 | 19,917 | 9,852 | 10,065 | | |
| 総数 | | | | 総数 | | | | | |
| 根木 | 84 | 358 | 180 | 178 | 長浜町 | 198 | 650 | 319 | 331 |
| 関 | 258 | 1,134 | 565 | 569 | 鍛冶町 | 161 | 516 | 262 | 254 |
| 南阿那志 | 143 | 557 | 266 | 291 | 上町 | 225 | 724 | 340 | 384 |
| 北阿那志 | 159 | 572 | 281 | 291 | 仲町 | 168 | 571 | 277 | 294 |
| 小茂田 | 406 | 1,112 | 562 | 550 | 新町 | 180 | 623 | 297 | 326 |
| 下児玉 | 144 | 598 | 291 | 307 | 連雀町 | 85 | 255 | 121 | 134 |
| 北十条 | 87 | 330 | 164 | 166 | 本町 | 438 | 1,488 | 718 | 770 |
| 南十条 | 69 | 275 | 140 | 135 | 下町 | 572 | 1,944 | 983 | 961 |
| 沼上 | 183 | 826 | 395 | 431 | 第一金屋 | 283 | 906 | 434 | 472 |
| 瓜木 | 209 | 885 | 440 | 445 | 第二金屋 | 412 | 1,269 | 627 | 642 |
| 駒衣 | 178 | 744 | 369 | 375 | 第三金屋 | 121 | 505 | 246 | 259 |
| 木部 | 93 | 352 | 181 | 171 | 長沖 | 81 | 292 | 150 | 142 |
| 古郡 | 138 | 582 | 300 | 282 | 高柳 | 87 | 340 | 172 | 168 |
| 甘粕 | 167 | 689 | 336 | 353 | 飯倉 | 114 | 500 | 250 | 250 |
| 中里 | 56 | 239 | 114 | 125 | 官倉 | 136 | 568 | 300 | 268 |
| 湯桶 | 44 | 186 | 91 | 95 | 塩谷 | 110 | 463 | 235 | 228 |
| 野中 | 85 | 332 | 166 | 166 | 田端 | 58 | 234 | 117 | 117 |
| 小栗 | 52 | 210 | 102 | 108 | 保木野 | 58 | 260 | 130 | 130 |
| 猪俣 | 124 | 572 | 278 | 294 | 秋山 | 168 | 657 | 326 | 331 |
| 湯本 | 61 | 270 | 127 | 143 | 風洞 | 135 | 546 | 277 | 269 |
| 大仏 | 134 | 592 | 292 | 300 | 東小平 | 100 | 399 | 197 | 202 |
| 白石 | 63 | 274 | 145 | 129 | 西小平 | 120 | 467 | 226 | 241 |
| 円良田 | 48 | 206 | 99 | 107 | 元田 | 58 | 224 | 122 | 102 |
| | | | | | 稲沢 | 43 | 161 | 76 | 85 |
| | | | | | 河内 | 80 | 345 | 173 | 172 |
| | | | | | 太駄上 | 62 | 254 | 126 | 128 |
| | | | | | 太駄中 | 61 | 205 | 106 | 99 |
| | | | | | 太駄下 | 36 | 139 | 72 | 67 |
| | | | | | 蛭川 | 262 | 986 | 485 | 501 |
| | | | | | 下真下 | 53 | 232 | 123 | 109 |
| | | | | | 上真下 | 151 | 611 | 295 | 316 |
| | | | | | 吉田林 | 325 | 1,208 | 600 | 608 |
| | | | | | 入浅見 | 125 | 450 | 223 | 227 |
| | | | | | 下浅見 | 141 | 619 | 292 | 327 |
| | | | | | 高関 | 37 | 136 | 71 | 65 |
| | | | | | 共栄 | 51 | 170 | 84 | 86 |

-78-

第1表

市町村別・町(丁)字別世帯数及び男女別人口

(合計)

| 3832 神川町 (1) | | | | | 3841 神泉村 (1) | | | | |
|--------------|--------|-------|-------|-----|--------------|-----|-----|----|----|
| 世帯数 | 総数 | 男 | 女 | 世帯数 | 総数 | 男 | 女 | | |
| 3,381 | 12,377 | 6,239 | 6,138 | 384 | 1,392 | 699 | 693 | | |
| 総数 | | | | 総数 | | | | | |
| 八日市 | 438 | 1,514 | 731 | 783 | 秩父瀬 | 16 | 72 | 41 | 31 |
| 熊野堂 | 150 | 374 | 197 | 177 | 池尻 | 25 | 86 | 46 | 40 |
| 元原 | 180 | 387 | 225 | 162 | 幹沢 | 18 | 76 | 38 | 38 |
| 原新田 | 50 | 187 | 97 | 90 | 貫井 | 30 | 86 | 43 | 43 |
| 元阿保 | 248 | 1,195 | 595 | 600 | 村宮住宅 | 18 | 69 | 35 | 34 |
| 四軒在家 | 54 | 219 | 109 | 110 | 県宮住宅 | 16 | 54 | 23 | 31 |
| 肥土 | 100 | 378 | 185 | 193 | 坊地 | 18 | 73 | 37 | 36 |
| 関口 | 156 | 555 | 281 | 274 | 平 | 21 | 90 | 41 | 49 |
| 植竹 | 340 | 1,366 | 704 | 662 | 中居第一 | 18 | 69 | 36 | 33 |
| 貫井 | 35 | 164 | 78 | 86 | 中居第二 | 20 | 69 | 37 | 32 |
| 小浜 | 117 | 529 | 273 | 256 | 小倉 | 8 | 29 | 13 | 16 |
| 中新里 | 101 | 376 | 178 | 198 | 林 | 18 | 93 | 45 | 48 |
| 新里 | 249 | 1,029 | 523 | 506 | 日向 | 13 | 56 | 26 | 30 |
| 前組 | 107 | 477 | 246 | 231 | 門野 | 15 | 61 | 27 | 34 |
| 二ノ宮 | 162 | 552 | 280 | 272 | 寺内 | 22 | 100 | 56 | 44 |
| 池田 | 189 | 740 | 344 | 396 | 住居野 | 17 | 50 | 25 | 25 |
| 新宿 | 200 | 728 | 368 | 360 | 浜の谷 | 12 | 46 | 27 | 19 |
| 渡瀬本町 | 143 | 481 | 244 | 237 | 手津久 | 11 | 29 | 15 | 14 |
| 渡瀬仲町 | 169 | 496 | 262 | 234 | 下鳥羽 | 15 | 35 | 14 | 21 |
| 渡瀬上町 | 193 | 630 | 319 | 311 | 上鳥羽 | 13 | 38 | 18 | 20 |
| | | | | | 高牛 | 13 | 46 | 19 | 27 |
| | | | | | 満所 | 16 | 39 | 23 | 16 |
| | | | | | 宮本 | 11 | 26 | 14 | 12 |

-79-

第1表

市町村別・町(丁)字別世帯数及び男女別人口

(合計)

| 3859 上里町 (1) | | | | | 3859 上里町 (2) | | | | |
|--------------------|-------|--------|--------|--------|---------------|-----|-------|-----|-----|
| 世帯数 | 総数 | 男 | 女 | 世帯数 | 総数 | 男 | 女 | | |
| 総数 | 7,313 | 25,303 | 12,707 | 12,596 | 大字七本木 栗本鉄工業 | - | - | - | - |
| 大字黨 | 60 | 244 | 131 | 113 | 大字七本木 三田 | 584 | 1,811 | 926 | 885 |
| 大字金久保 金下 | 231 | 812 | 400 | 412 | 大字七本木 沖電気七本木寮 | 78 | 80 | 79 | 1 |
| 大字金久保 金上 | 105 | 389 | 205 | 184 | 大字七本木 三軒 | 304 | 1,067 | 525 | 542 |
| 大字金久保 内出 | 50 | 205 | 103 | 102 | 大字七本木 東京日産住寮 | 5 | 17 | 10 | 7 |
| 大字金久保 西金 | 51 | 235 | 113 | 122 | 大字七本木 久保新田 | 155 | 521 | 265 | 256 |
| 大字勸使河原 勝一 | 96 | 337 | 175 | 162 | 大字七本木 四ッ谷 | 80 | 332 | 160 | 172 |
| 大字勸使河原 勝二 | 45 | 155 | 77 | 78 | 大字七本木 山本製作所寮 | 25 | 33 | 27 | 6 |
| 大字勸使河原 原一 | 53 | 211 | 92 | 119 | 大字神保原町 西原町東 | 91 | 289 | 150 | 139 |
| 大字勸使河原 原二 | 63 | 246 | 107 | 139 | 大字神保原町 西原町西 | 175 | 566 | 289 | 277 |
| 大字勸使河原 天神 | 40 | 164 | 83 | 81 | 大字神保原町 一丁目 | 292 | 904 | 455 | 449 |
| 大字勸使河原 真下 | 37 | 187 | 90 | 97 | 大字神保原町 二丁目 | 98 | 355 | 180 | 175 |
| 大字勸使河原 堀込 | 158 | 542 | 252 | 290 | 大字神保原町 三丁目 | 97 | 326 | 150 | 176 |
| 大字帯刀 宿 | 45 | 186 | 94 | 92 | 大字神保原町 四丁目 | 153 | 516 | 261 | 255 |
| 大字帯刀 屋敷 | 58 | 229 | 107 | 122 | 大字神保原町 五丁目 | 249 | 787 | 398 | 389 |
| 大字五明 東宮 | 58 | 235 | 115 | 120 | 大字神保原町 東町東 | 65 | 217 | 109 | 108 |
| 大字五明 十八軒四軒家 | 20 | 78 | 44 | 34 | 大字神保原町 東町西 | 70 | 224 | 110 | 114 |
| 大字五明 中五明 | 37 | 177 | 87 | 90 | 大字神保原町 宮本町 | 312 | 1,090 | 539 | 551 |
| 大字五明 南五明 | 35 | 146 | 79 | 67 | 大字八町河原 | 137 | 491 | 252 | 239 |
| 大字長浜 下郷 | 58 | 237 | 122 | 115 | 大字忍保 | 98 | 442 | 213 | 229 |
| 大字長浜 宮 | 30 | 149 | 80 | 69 | | | | | |
| 大字長浜 上郷 | 32 | 134 | 71 | 63 | | | | | |
| 大字長浜 久保 | 43 | 204 | 103 | 101 | | | | | |
| 大字大御堂 西大 | 108 | 409 | 196 | 213 | | | | | |
| 大字大御堂 東大南 | 81 | 327 | 170 | 157 | | | | | |
| 大字大御堂 東大北 | 55 | 199 | 95 | 104 | | | | | |
| 大字藤木戸 寺西 | 77 | 304 | 158 | 146 | | | | | |
| 大字藤木戸 新堀 | 30 | 121 | 58 | 63 | | | | | |
| 大字藤木戸 並木沖 | 75 | 304 | 154 | 150 | | | | | |
| 大字堤 田中 | 37 | 166 | 83 | 83 | | | | | |
| 大字堤 丹蔵石倉 | 52 | 207 | 109 | 98 | | | | | |
| 大字堤 岡 | 18 | 66 | 33 | 33 | | | | | |
| 大字堤 堀之内 | 78 | 282 | 143 | 139 | | | | | |
| 大字堤 東堤 | 105 | 363 | 173 | 190 | | | | | |
| 大字堤 老人ホームルピナス | 76 | 76 | 19 | 57 | | | | | |
| 大字三町 横町 | 96 | 387 | 180 | 207 | | | | | |
| 大字三町 桐保町 | 74 | 258 | 133 | 125 | | | | | |
| 大字三町 長浜町 | 224 | 763 | 386 | 377 | | | | | |
| 大字嘉美 立野 | 115 | 422 | 200 | 222 | | | | | |
| 大字嘉美 立野南 | 86 | 274 | 140 | 134 | | | | | |
| 大字嘉美 上中久城 | 29 | 110 | 53 | 57 | | | | | |
| 大字嘉美 下久城 | 29 | 121 | 61 | 60 | | | | | |
| 大字嘉美 上里学園 | - | - | - | - | | | | | |
| 大字嘉美 日立電子エンジニアリング寮 | 74 | 77 | 75 | 2 | | | | | |
| 大字七本木 本郷一 | 201 | 692 | 337 | 355 | | | | | |
| 大字七本木 本郷二 | 157 | 584 | 268 | 316 | | | | | |
| 大字七本木 本郷三 | 82 | 274 | 128 | 146 | | | | | |
| 大字七本木 京塚 | 379 | 1,296 | 657 | 639 | | | | | |
| 大字七本木 キャンンさくらの住宅 | 23 | 23 | 17 | 6 | | | | | |
| 大字七本木 吉野田 | 474 | 1,519 | 789 | 730 | | | | | |

- 80 -

| 4014 大里村 (1) | | | | | 4022 江南町 (1) | | | | |
|--------------|-------|-------|-------|-------|--------------|-------|--------|-------|-------|
| 世帯数 | 総数 | 男 | 女 | 世帯数 | 総数 | 男 | 女 | | |
| 総数 | 1,810 | 7,467 | 3,739 | 3,728 | 成澤 総数 | 3,298 | 11,841 | 5,843 | 5,998 |
| 上恩田 | 84 | 322 | 164 | 158 | 三本 | 835 | 2,948 | 1,473 | 1,475 |
| 中恩田 | 86 | 456 | 239 | 217 | 上新田 | 192 | 749 | 369 | 380 |
| 下恩田 | 98 | 390 | 195 | 195 | 上押切 | 85 | 360 | 173 | 187 |
| 手島 | 81 | 350 | 169 | 181 | 下押切 | 98 | 404 | 197 | 207 |
| 小泉 | 110 | 469 | 241 | 228 | 樋春北 | 74 | 303 | 152 | 151 |
| 屈戸 | 51 | 237 | 119 | 118 | 樋春南 | 96 | 429 | 206 | 223 |
| 津田新田 | 113 | 488 | 244 | 244 | 御正新田 | 72 | 296 | 145 | 151 |
| 中曾根 | 81 | 344 | 174 | 170 | 須賀広 | 487 | 1,715 | 875 | 840 |
| 百所敷 | 25 | 114 | 57 | 57 | 野原 | 86 | 331 | 168 | 163 |
| 沼黒 | 38 | 162 | 81 | 81 | 小江川 | 221 | 635 | 312 | 323 |
| 高本 | 36 | 164 | 81 | 83 | 塩 | 427 | 1,494 | 723 | 771 |
| 津田 | 114 | 533 | 265 | 268 | 板井 | 95 | 373 | 185 | 188 |
| 向谷 | 33 | 169 | 84 | 85 | 柴 | 297 | 961 | 450 | 511 |
| 相上 | 57 | 255 | 127 | 128 | 千代 | 79 | 294 | 150 | 144 |
| 玉作 | 83 | 377 | 190 | 187 | | 154 | 549 | 265 | 284 |
| 箕輪 | 183 | 685 | 331 | 354 | | | | | |
| 青山 | 233 | 873 | 410 | 463 | | | | | |
| 小八林 | 304 | 1,079 | 568 | 511 | | | | | |

- 81 -

第1表

市町村別・町(丁)字別世帯数及び男女別人口

(合計)

| 4031 妻沼町 (1) | 世帯数 | 総数 | 男 | 女 | 4057 岡部町 (1) | 世帯数 | 総数 | 男 | 女 |
|--------------|-------|--------|--------|--------|--------------|-------|--------|-------|-------|
| 総数 | 7,572 | 28,766 | 14,504 | 14,262 | 総数 | 4,851 | 18,474 | 9,345 | 9,129 |
| 大字妻沼 | 1,767 | 6,108 | 3,054 | 3,054 | 大字岡 | 1,378 | 4,993 | 2,553 | 2,440 |
| 大字弥藤香 | 803 | 2,977 | 1,515 | 1,462 | 大字普濟寺 | 536 | 1,978 | 1,003 | 975 |
| 大字男沼 | 135 | 609 | 297 | 312 | 大字岡部 | 539 | 2,122 | 1,088 | 1,034 |
| 大字台 | 164 | 678 | 355 | 323 | 大字岡里 | 300 | 1,050 | 527 | 523 |
| 大字出来島 | 112 | 462 | 231 | 231 | 大字榛沢 | 266 | 1,090 | 537 | 553 |
| 大字間々田 | 143 | 628 | 300 | 328 | 大字後榛沢 | 185 | 816 | 396 | 420 |
| 大字小島 | 152 | 622 | 300 | 322 | 大字榛沢新田 | 228 | 868 | 438 | 430 |
| 大字永井太田 | 271 | 1,113 | 586 | 527 | 大字山崎 | 86 | 332 | 176 | 156 |
| 大字飯塚 | 217 | 890 | 450 | 440 | 大字香掛 | 70 | 256 | 134 | 122 |
| 大字八木田 | 149 | 560 | 289 | 271 | 大字西田 | 61 | 251 | 128 | 123 |
| 大字道々谷戸 | 25 | 99 | 46 | 53 | 大字本郷 | 334 | 1,352 | 653 | 699 |
| 大字上江袋 | 287 | 1,128 | 578 | 550 | 大字今泉 | 102 | 471 | 238 | 233 |
| 大字原井 | 41 | 160 | 82 | 78 | 大字針ヶ谷 | 326 | 1,144 | 571 | 573 |
| 大字市ノ坪 | 113 | 388 | 188 | 200 | 大字山河 | 303 | 1,148 | 592 | 556 |
| 大字上根 | 325 | 1,037 | 543 | 494 | 大字柳堤 | 137 | 603 | 311 | 292 |
| 大字江波 | 289 | 1,080 | 537 | 543 | | | | | |
| 大字八ヶ口 | 113 | 490 | 255 | 235 | | | | | |
| 大字善ヶ島 | 477 | 1,891 | 949 | 942 | | | | | |
| 大字上須戸 | 414 | 1,599 | 811 | 788 | | | | | |
| 大字西城 | 248 | 964 | 485 | 479 | | | | | |
| 大字田島 | 119 | 440 | 223 | 217 | | | | | |
| 大字西野 | 308 | 1,098 | 559 | 539 | | | | | |
| 大字葛和田 | 437 | 1,813 | 890 | 923 | | | | | |
| 大字日向 | 286 | 1,180 | 605 | 575 | | | | | |
| 大字井財 | 33 | 140 | 72 | 68 | | | | | |
| 大字大野 | 93 | 394 | 196 | 198 | | | | | |
| 大字俊瀬 | 51 | 218 | 108 | 110 | | | | | |

| 4065 川本町 (1) | 世帯数 | 総数 | 男 | 女 | 4073 花園町 (1) | 世帯数 | 総数 | 男 | 女 |
|--------------|-------|--------|-------|-------|--------------|-------|--------|-------|-------|
| 総数 | 2,938 | 11,791 | 5,832 | 5,959 | 総数 | 3,078 | 11,974 | 6,006 | 5,968 |
| 1区 | 113 | 526 | 261 | 265 | 上郷 | 152 | 636 | 309 | 327 |
| 2区 | 105 | 476 | 227 | 249 | 中郷 | 534 | 2,049 | 1,015 | 1,034 |
| 3区 | 91 | 409 | 202 | 207 | 下郷 | 276 | 1,185 | 587 | 598 |
| 4区 | 86 | 401 | 193 | 208 | 小前田上 | 360 | 1,302 | 667 | 635 |
| 5区 | 179 | 708 | 350 | 358 | 小前田中 | 56 | 252 | 117 | 135 |
| 6区 | 165 | 598 | 285 | 313 | 小前田下 | 165 | 661 | 327 | 334 |
| 10区 | 64 | 234 | 130 | 104 | 小前田中央 | 126 | 459 | 237 | 222 |
| 7区 | 139 | 612 | 303 | 309 | 小前田北 | 212 | 854 | 429 | 425 |
| 8区 | 119 | 505 | 240 | 265 | 小前田西 | 93 | 376 | 174 | 202 |
| 9区 | 101 | 455 | 228 | 227 | 荒川 | 214 | 889 | 456 | 433 |
| 11区 | 131 | 571 | 274 | 297 | 黒田 | 351 | 1,344 | 680 | 664 |
| 12区 | 167 | 679 | 335 | 344 | 永田 | 447 | 1,653 | 841 | 812 |
| 13区 | 143 | 570 | 271 | 299 | 北根 | 92 | 314 | 167 | 147 |
| 14区 | 260 | 946 | 472 | 474 | | | | | |
| 15区 | 78 | 280 | 145 | 135 | | | | | |
| 16区 | 253 | 945 | 472 | 473 | | | | | |
| 17区 | 257 | 1,032 | 549 | 483 | | | | | |
| 18区 | 184 | 673 | 341 | 332 | | | | | |
| 19区 | 228 | 901 | 427 | 474 | | | | | |
| 20区 | 75 | 270 | 127 | 143 | | | | | |

第1表

市町村別・町(丁)字別世帯数及び男女別人口

(合計)

| 4081 寄居町 (1) | 世帯数 | 総数 | 男 | 女 | 4081 寄居町 (2) | 世帯数 | 総数 | 男 | 女 |
|--------------|-------|--------|--------|--------|--------------|-----|-----|-----|-----|
| 総数 | 9,719 | 34,334 | 17,098 | 17,236 | 牟礼 | 181 | 712 | 342 | 370 |
| 本町 | 264 | 788 | 377 | 411 | 今市 | 185 | 755 | 379 | 376 |
| 中町 | 336 | 1,066 | 499 | 567 | 鷹巣 | 53 | 213 | 108 | 105 |
| 栄町 | 142 | 450 | 221 | 229 | 西古里 | 20 | 82 | 39 | 43 |
| 武町 | 162 | 535 | 252 | 283 | 用土1区 | 56 | 249 | 123 | 126 |
| 茅町 | 182 | 599 | 298 | 301 | 用土2区 | 82 | 365 | 178 | 187 |
| 花町 | 77 | 246 | 129 | 117 | 用土3区 | 72 | 268 | 143 | 125 |
| 六供 | 217 | 718 | 351 | 367 | 用土4区 | 101 | 344 | 171 | 173 |
| 常木 | 443 | 1,408 | 704 | 704 | 用土5区 | 73 | 270 | 140 | 130 |
| 菅原 | 152 | 490 | 256 | 234 | 用土6区 | 247 | 801 | 412 | 389 |
| 元宿 | 132 | 466 | 218 | 248 | 用土7区 | 84 | 341 | 165 | 176 |
| 末野2区 | 140 | 520 | 264 | 256 | 用土8区 | 47 | 198 | 93 | 105 |
| 末野3区 | 84 | 273 | 146 | 127 | 用土9区 | 56 | 237 | 112 | 125 |
| 末野4区 | 144 | 481 | 240 | 241 | 用土10区 | 81 | 346 | 173 | 173 |
| 金尾 | 110 | 405 | 206 | 199 | 用土11区 | 55 | 246 | 123 | 123 |
| 風布 | 59 | 234 | 115 | 119 | 用土12区 | 40 | 169 | 86 | 83 |
| 本村 | 257 | 818 | 416 | 402 | | | | | |
| 岩崎 | 218 | 761 | 365 | 396 | | | | | |
| 中小前田 | 211 | 753 | 393 | 360 | | | | | |
| 山崎 | 290 | 1,011 | 497 | 514 | | | | | |
| 南坂塚 | 103 | 404 | 210 | 194 | | | | | |
| 上組 | 227 | 825 | 410 | 415 | | | | | |
| 折原1区 | 85 | 395 | 203 | 192 | | | | | |
| 折原2区 | 85 | 341 | 165 | 176 | | | | | |
| 折原3区 | 66 | 222 | 113 | 109 | | | | | |
| 折原4区 | 124 | 458 | 231 | 227 | | | | | |
| 折原5区 | 59 | 223 | 117 | 106 | | | | | |
| 折原6区 | 38 | 153 | 77 | 76 | | | | | |
| 折原7区 | 132 | 475 | 230 | 245 | | | | | |
| 折原8区 | 33 | 133 | 68 | 65 | | | | | |
| 折原9区 | 56 | 218 | 110 | 108 | | | | | |
| 折原10区 | 50 | 206 | 104 | 102 | | | | | |
| 木持 | 111 | 400 | 203 | 197 | | | | | |
| 上ノ町 | 112 | 436 | 221 | 215 | | | | | |
| 内宿 | 83 | 343 | 163 | 180 | | | | | |
| 関山 | 83 | 331 | 164 | 167 | | | | | |
| 上ノ原 | 301 | 1,034 | 521 | 513 | | | | | |
| 立ノ瀬 | 252 | 854 | 446 | 408 | | | | | |
| 露梨子 | 217 | 769 | 363 | 406 | | | | | |
| 三ノ山 | 70 | 227 | 113 | 114 | | | | | |
| 保田原 | 175 | 608 | 311 | 297 | | | | | |
| 小圃 | 48 | 224 | 102 | 122 | | | | | |
| 下郷 | 199 | 768 | 386 | 382 | | | | | |
| 塚越 | 278 | 990 | 498 | 492 | | | | | |
| 伊勢原 | 147 | 454 | 211 | 243 | | | | | |
| 谷津 | 68 | 264 | 128 | 136 | | | | | |
| 中郷 | 181 | 649 | 327 | 322 | | | | | |
| 上郷 | 615 | 1,919 | 984 | 935 | | | | | |
| 赤浜 | 480 | 1,724 | 855 | 869 | | | | | |
| 赤浜 | 188 | 669 | 330 | 339 | | | | | |

—84—

| 4219 騎西町 (1) | 世帯数 | 総数 | 男 | 女 | 4219 騎西町 (2) | 世帯数 | 総数 | 男 | 女 |
|--------------|-------|--------|-------|-------|--------------|-----|-----|-----|-----|
| 総数 | 4,781 | 19,155 | 9,465 | 9,690 | 正能 | 206 | 817 | 419 | 398 |
| 1-1 | 143 | 481 | 228 | 253 | 戸崎下 | 72 | 300 | 147 | 153 |
| 1-2 | 126 | 433 | 206 | 227 | 戸崎上 | 42 | 189 | 93 | 96 |
| 1-3 | 116 | 416 | 200 | 216 | 名倉 | 48 | 218 | 106 | 112 |
| 2-1 | 90 | 304 | 146 | 158 | | | | | |
| 2-2 | 57 | 222 | 111 | 111 | | | | | |
| 3-1 | 208 | 791 | 404 | 387 | | | | | |
| 3-2 | 83 | 275 | 146 | 129 | | | | | |
| 3-3 | 51 | 181 | 94 | 87 | | | | | |
| 外川 | 96 | 381 | 182 | 199 | | | | | |
| 下崎下組 | 41 | 186 | 97 | 89 | | | | | |
| 下崎中組 | 50 | 231 | 117 | 114 | | | | | |
| 下崎道南 | 39 | 161 | 71 | 90 | | | | | |
| 下崎道北 | 47 | 188 | 95 | 93 | | | | | |
| 若草第1 | 119 | 450 | 216 | 234 | | | | | |
| 若草第2 | 126 | 469 | 225 | 244 | | | | | |
| 上崎第1 | 92 | 394 | 200 | 194 | | | | | |
| 上崎第2 | 154 | 579 | 261 | 318 | | | | | |
| 内田ヶ谷第1 | 54 | 239 | 112 | 127 | | | | | |
| 内田ヶ谷第2 | 88 | 370 | 184 | 186 | | | | | |
| 外田ヶ谷第1 | 75 | 313 | 166 | 147 | | | | | |
| 外田ヶ谷第2 | 111 | 467 | 221 | 246 | | | | | |
| 道地 | 129 | 516 | 240 | 276 | | | | | |
| 1区 | 58 | 285 | 148 | 137 | | | | | |
| 2区 | 57 | 261 | 127 | 134 | | | | | |
| 3区 | 42 | 197 | 93 | 104 | | | | | |
| 4区 | 89 | 369 | 198 | 171 | | | | | |
| 5区 | 83 | 338 | 165 | 173 | | | | | |
| 6区 | 125 | 505 | 253 | 252 | | | | | |
| 7区 | 74 | 333 | 164 | 169 | | | | | |
| 8区 | 77 | 342 | 172 | 170 | | | | | |
| 9区 | 80 | 336 | 161 | 175 | | | | | |
| 10区 | 139 | 553 | 265 | 288 | | | | | |
| 11区 | 88 | 389 | 193 | 196 | | | | | |
| 12区 | 42 | 174 | 88 | 86 | | | | | |
| 鴻基川北 | 115 | 480 | 245 | 235 | | | | | |
| 鴻基川南 | 98 | 441 | 232 | 209 | | | | | |
| 芋基戸塚 | 106 | 429 | 209 | 220 | | | | | |
| 芋基本村 | 67 | 310 | 147 | 163 | | | | | |
| 芋基白山 | 49 | 217 | 110 | 107 | | | | | |
| 牛重上 | 51 | 228 | 106 | 122 | | | | | |
| 牛重下 | 41 | 161 | 80 | 81 | | | | | |
| 牛重中 | 45 | 213 | 108 | 105 | | | | | |
| 根古屋 | 152 | 614 | 302 | 312 | | | | | |
| 鴻基立山 | 266 | 908 | 453 | 455 | | | | | |
| 上高柳下 | 86 | 355 | 175 | 180 | | | | | |
| 上高柳中 | 88 | 305 | 164 | 141 | | | | | |
| 上高柳上 | 58 | 251 | 128 | 123 | | | | | |
| 日出安下 | 78 | 309 | 148 | 161 | | | | | |
| 日出安上 | 64 | 281 | 144 | 137 | | | | | |

—85—

第1表

市町村別・町(丁)字別世帯数及び男女別人口

(合計)

| 4227 南河原村 (1) | | 世帯数 | 総数 | 男 | 女 | 4235 川里村 (1) | | 世帯数 | 総数 | 男 | 女 |
|---------------|--|-----|-------|-------|-------|--------------|--|-------|-------|-------|-------|
| 総数 | | 983 | 3,972 | 1,995 | 1,977 | 総数 | | 1,836 | 7,750 | 3,887 | 3,863 |
| 犬塚 | | 124 | 515 | 249 | 266 | 舟塚 | | 15 | 76 | 34 | 42 |
| 馬見塚 | | 95 | 394 | 204 | 190 | 天神前 | | 38 | 164 | 75 | 89 |
| 中江袋 | | 91 | 347 | 174 | 173 | 天神前第二 | | 24 | 74 | 32 | 42 |
| 1区 | | 165 | 675 | 345 | 330 | 天神下 | | 72 | 344 | 169 | 175 |
| 在家 | | 47 | 197 | 97 | 100 | 天神上 | | 73 | 284 | 149 | 135 |
| 2区 | | 177 | 662 | 322 | 340 | 宮前 | | 134 | 563 | 282 | 281 |
| 3区南 | | 143 | 558 | 285 | 273 | 中郷 | | 104 | 397 | 217 | 180 |
| 3区北 | | 141 | 624 | 319 | 305 | 市場 | | 97 | 396 | 205 | 191 |
| | | | | | | 柿ノ木 | | 44 | 179 | 86 | 93 |
| | | | | | | 上谷田 | | 92 | 408 | 203 | 205 |
| | | | | | | 谷畑 | | 28 | 124 | 66 | 58 |
| | | | | | | 原 | | 44 | 191 | 97 | 94 |
| | | | | | | 広田本村 | | 26 | 113 | 59 | 54 |
| | | | | | | 東内 | | 53 | 240 | 120 | 120 |
| | | | | | | 六軒 | | 64 | 284 | 142 | 142 |
| | | | | | | 三ヶ谷戸 | | 61 | 251 | 121 | 130 |
| | | | | | | 堤 | | 41 | 184 | 90 | 94 |
| | | | | | | 西部 | | 140 | 562 | 277 | 285 |
| | | | | | | 北部 | | 40 | 169 | 86 | 83 |
| | | | | | | 北根第一 | | 59 | 259 | 129 | 130 |
| | | | | | | 北根第二 | | 52 | 228 | 105 | 123 |
| | | | | | | 赤城第一 | | 71 | 292 | 149 | 143 |
| | | | | | | 赤城第二 | | 51 | 229 | 119 | 110 |
| | | | | | | 上組 | | 38 | 147 | 70 | 77 |
| | | | | | | 仲組 | | 39 | 185 | 94 | 91 |
| | | | | | | 下組 | | 47 | 177 | 92 | 85 |
| | | | | | | 田島 | | 21 | 99 | 50 | 49 |
| | | | | | | 上手 | | 26 | 100 | 53 | 47 |
| | | | | | | 共和本村 | | 40 | 154 | 74 | 80 |
| | | | | | | 境第一 | | 32 | 121 | 62 | 59 |
| | | | | | | 境第二 | | 37 | 150 | 81 | 69 |
| | | | | | | 台組 | | 35 | 162 | 85 | 77 |
| | | | | | | 境新田 | | 26 | 119 | 49 | 70 |
| | | | | | | 上会下新田 | | 34 | 152 | 79 | 73 |
| | | | | | | 内郷 | | 38 | 173 | 86 | 87 |

— 98 —

第1表

市町村別・町(丁)字別世帯数及び男女別人口

(合計)

| 4243 北川辺町 (1) | | 世帯数 | 総数 | 男 | 女 | 4251 大利根町 (1) | | 世帯数 | 総数 | 男 | 女 |
|---------------|--|-------|--------|-------|-------|---------------|--|-------|--------|-------|-------|
| 総数 | | 2,993 | 11,580 | 5,855 | 5,725 | 総数 | | 3,681 | 14,408 | 7,130 | 7,278 |
| 飯積 | | 210 | 868 | 451 | 417 | 旗井 | | 1,450 | 5,189 | 2,591 | 2,598 |
| 麦倉 | | 494 | 1,992 | 1,001 | 991 | 中渡 | | 59 | 224 | 110 | 114 |
| 柳生 | | 700 | 2,546 | 1,298 | 1,248 | 新川通 | | 92 | 385 | 185 | 200 |
| 小野袋西 | | 71 | 262 | 140 | 122 | 外記新田 | | 50 | 184 | 89 | 95 |
| 小野袋東 | | 141 | 550 | 268 | 282 | 弥兵衛 | | 90 | 384 | 201 | 183 |
| 柏戸 | | 168 | 725 | 368 | 357 | 佐波 | | 66 | 267 | 135 | 132 |
| 向古河 | | 494 | 1,829 | 909 | 920 | 砂原 | | 238 | 1,017 | 515 | 502 |
| 陽光台一丁目 | | 37 | 125 | 62 | 63 | 細間 | | 106 | 452 | 221 | 231 |
| 伊賀袋 | | 91 | 364 | 190 | 174 | 道目 | | 144 | 605 | 302 | 303 |
| 本郷 | | 44 | 193 | 92 | 101 | 琴寄 | | 277 | 1,164 | 581 | 583 |
| 栄 | | 440 | 1,701 | 856 | 845 | 北下新井 | | 388 | 1,493 | 708 | 785 |
| 駒場 | | 103 | 425 | 220 | 205 | 北平野 | | 89 | 375 | 185 | 190 |
| | | | | | | 間口 | | 141 | 564 | 284 | 280 |
| | | | | | | 新井新田 | | 22 | 95 | 44 | 51 |
| | | | | | | 北大乗 | | 209 | 891 | 436 | 455 |
| | | | | | | 阿佐間 | | 126 | 561 | 273 | 288 |
| | | | | | | 生出 | | 44 | 178 | 86 | 92 |
| | | | | | | 杓子木 | | 63 | 260 | 124 | 136 |
| | | | | | | 松永新田 | | 27 | 120 | 60 | 60 |

— 87 —

第1表

市町村別・町(丁)字別世帯数及び男女別人口

(合計)

| 4421 宮代町 (1) | 世帯数 | 総数 | 男 | 女 | 4421 宮代町 (2) | 世帯数 | 総数 | 男 | 女 |
|--------------|--------|--------|--------|--------|--------------|-----|-------|-----|-----|
| 総数 | 10,159 | 33,824 | 17,259 | 16,565 | 和戸5丁目 | 216 | 692 | 346 | 346 |
| 字東 | 252 | 928 | 469 | 459 | 宮代台1丁目 | 267 | 969 | 478 | 491 |
| 字中 | 107 | 452 | 238 | 214 | 宮代台2丁目 | 205 | 741 | 375 | 366 |
| 字金原 | 125 | 504 | 259 | 245 | 宮代台3丁目 | 299 | 1,078 | 536 | 542 |
| 字逆井 | 43 | 189 | 102 | 87 | | | | | |
| 字山崎 | 213 | 834 | 411 | 423 | | | | | |
| 字西原 | 216 | 826 | 416 | 410 | | | | | |
| 字姫宮 | 173 | 641 | 322 | 319 | | | | | |
| 字川端 | 79 | 277 | 139 | 138 | | | | | |
| 字宮東 | 201 | 804 | 388 | 416 | | | | | |
| 川端1丁目 | 232 | 721 | 367 | 354 | | | | | |
| 川端2丁目 | 264 | 791 | 401 | 390 | | | | | |
| 川端3丁目 | 157 | 459 | 249 | 210 | | | | | |
| 川端4丁目 | 138 | 448 | 231 | 217 | | | | | |
| 東姫宮1丁目 | 290 | 1,027 | 523 | 504 | | | | | |
| 東姫宮2丁目 | 293 | 1,054 | 513 | 541 | | | | | |
| 字中島 | 561 | 1,731 | 923 | 808 | | | | | |
| 字道佛 | 366 | 1,080 | 560 | 520 | | | | | |
| 百間1丁目 | 107 | 289 | 156 | 133 | | | | | |
| 百間2丁目 | 134 | 419 | 208 | 211 | | | | | |
| 百間3丁目 | 138 | 441 | 224 | 217 | | | | | |
| 百間4丁目 | 154 | 504 | 250 | 254 | | | | | |
| 百間5丁目 | 167 | 488 | 242 | 246 | | | | | |
| 百間6丁目 | 85 | 302 | 149 | 153 | | | | | |
| 宮代1丁目 | 262 | 727 | 383 | 344 | | | | | |
| 宮代2丁目 | 118 | 356 | 182 | 174 | | | | | |
| 宮代3丁目 | 202 | 597 | 307 | 290 | | | | | |
| 字百間 | 10 | 38 | 15 | 23 | | | | | |
| 中央2丁目 | 294 | 868 | 444 | 424 | | | | | |
| 中央3丁目 | 148 | 383 | 202 | 181 | | | | | |
| 本田1丁目 | 163 | 448 | 236 | 212 | | | | | |
| 本田2丁目 | 156 | 374 | 213 | 161 | | | | | |
| 本田3丁目 | 42 | 135 | 70 | 65 | | | | | |
| 本田4丁目 | 137 | 439 | 225 | 214 | | | | | |
| 本田5丁目 | 287 | 785 | 438 | 347 | | | | | |
| 学園台1丁目 | 197 | 663 | 325 | 338 | | | | | |
| 学園台2丁目 | 174 | 616 | 305 | 311 | | | | | |
| 学園台3丁目 | 138 | 480 | 237 | 243 | | | | | |
| 学園台4丁目 | 3 | 5 | 3 | 2 | | | | | |
| 笠原1丁目 | 36 | 83 | 46 | 37 | | | | | |
| 笠原2丁目 | 103 | 270 | 149 | 121 | | | | | |
| 大字東桑原 | 198 | 687 | 365 | 322 | | | | | |
| 大字西桑原 | 226 | 902 | 454 | 448 | | | | | |
| 大字須賀 | 468 | 1,489 | 790 | 699 | | | | | |
| 大字和戸 | 536 | 2,066 | 1,037 | 1,029 | | | | | |
| 大字園納 | 170 | 595 | 294 | 301 | | | | | |
| 和戸1丁目 | 140 | 469 | 223 | 246 | | | | | |
| 和戸2丁目 | 76 | 250 | 130 | 120 | | | | | |
| 和戸3丁目 | 119 | 427 | 222 | 205 | | | | | |
| 和戸4丁目 | 274 | 983 | 489 | 494 | | | | | |

第1表

市町村別・町(丁)字別世帯数及び男女別人口

(合計)

| 4456 白岡町 (1) | 世帯数 | 総数 | 男 | 女 | 4464 菫浦町 (1) | 世帯数 | 総数 | 男 | 女 |
|--------------|--------|--------|--------|--------|--------------|-------|--------|--------|--------|
| 総数 | 10,814 | 38,663 | 19,551 | 19,112 | 総数 | 6,052 | 22,398 | 11,411 | 10,987 |
| 岡泉 | 246 | 930 | 481 | 449 | 大字菫浦 | 2,075 | 7,072 | 3,619 | 3,453 |
| 寒ヶ谷 | 225 | 828 | 436 | 392 | 大字新堀 | 710 | 2,614 | 1,298 | 1,316 |
| 千駄野 | 464 | 1,580 | 798 | 782 | 大字三箇 | 971 | 3,595 | 1,836 | 1,759 |
| 小久喜 | 2,479 | 8,075 | 4,081 | 3,994 | 大字釜 | 334 | 1,340 | 699 | 641 |
| 上野田 | 764 | 2,813 | 1,412 | 1,401 | 大字河原井 | 59 | 230 | 109 | 121 |
| 下野田 | 474 | 1,730 | 872 | 858 | 大字小林 | 699 | 2,915 | 1,461 | 1,454 |
| 爪田ヶ谷 | 94 | 419 | 202 | 217 | 大字下栢間 | 603 | 2,090 | 1,093 | 997 |
| 太田新井 | 372 | 1,463 | 749 | 714 | 大字上栢間 | 272 | 1,111 | 570 | 541 |
| 彦兵衛 | 357 | 1,287 | 657 | 630 | 大字柴山枝郷 | 169 | 722 | 376 | 346 |
| 篠津 | 989 | 3,611 | 1,837 | 1,774 | 大字上大崎 | 160 | 709 | 350 | 359 |
| 野牛 | 156 | 680 | 352 | 328 | 昭和沼 | 0 | 0 | 0 | 0 |
| 高岩 | 355 | 1,394 | 700 | 694 | | | | | |
| 新白岡1丁目 | 37 | 134 | 66 | 68 | | | | | |
| 新白岡2丁目 | 94 | 335 | 161 | 174 | | | | | |
| 新白岡3丁目 | 344 | 1,253 | 632 | 621 | | | | | |
| 寺塚 | 108 | 398 | 203 | 195 | | | | | |
| 白岡 | 1,386 | 4,745 | 2,364 | 2,381 | | | | | |
| 西1丁目 | 79 | 218 | 106 | 112 | | | | | |
| 西2丁目 | 191 | 714 | 360 | 354 | | | | | |
| 西3丁目 | 125 | 458 | 242 | 216 | | | | | |
| 西4丁目 | 138 | 491 | 251 | 240 | | | | | |
| 西5丁目 | 180 | 626 | 325 | 301 | | | | | |
| 西6丁目 | 86 | 319 | 166 | 153 | | | | | |
| 西7丁目 | 157 | 573 | 291 | 282 | | | | | |
| 西8丁目 | 168 | 619 | 303 | 316 | | | | | |
| 西9丁目 | 96 | 360 | 196 | 164 | | | | | |
| 西10丁目 | 219 | 778 | 379 | 399 | | | | | |
| 柴山 | 173 | 757 | 374 | 383 | | | | | |
| 荒井新田 | 65 | 308 | 156 | 152 | | | | | |
| 下大崎 | 193 | 767 | 399 | 368 | | | | | |

第1表

市町村別・町(丁)字別世帯数及び男女別人口

(合計)

| 4618 栗橋町 (1) | 世帯数 | 総数 | 男 | 女 | 4626 鷺宮町 (1) | 世帯数 | 総数 | 男 | 女 |
|--------------|-------|--------|--------|--------|--------------|-------|--------|--------|--------|
| 総数 | 5,796 | 20,931 | 10,433 | 10,498 | 総数 | 9,697 | 32,487 | 16,361 | 16,126 |
| 上一 | 82 | 271 | 118 | 153 | 久本寺 | 123 | 484 | 248 | 236 |
| 上二 | 65 | 244 | 117 | 127 | 葛梅 | 399 | 1,395 | 683 | 712 |
| 福寿 | 254 | 880 | 449 | 431 | 間之道 | 44 | 203 | 103 | 100 |
| 仲一 | 287 | 965 | 457 | 508 | 宿 | 42 | 192 | 102 | 90 |
| 仲二 | 177 | 609 | 306 | 303 | 砂原 | 135 | 478 | 247 | 231 |
| 新町 | 373 | 1,208 | 602 | 606 | 椎名 | 42 | 171 | 82 | 89 |
| 旭町1丁目 | 389 | 1,256 | 638 | 618 | 下新井 | 185 | 669 | 334 | 335 |
| 旭町2丁目 | 412 | 1,385 | 722 | 661 | 中島 | 144 | 495 | 254 | 241 |
| 旭町3丁目 | 50 | 175 | 86 | 89 | 旭町 | 490 | 1,737 | 862 | 875 |
| イトーピア | 299 | 1,034 | 502 | 532 | 本町 | 126 | 410 | 209 | 201 |
| 合併区1 | 58 | 188 | 96 | 92 | 上町 | 212 | 752 | 384 | 368 |
| 小林住宅 | 208 | 826 | 407 | 419 | 栗原 | 57 | 223 | 101 | 122 |
| 県営しずか団地 | 107 | 364 | 182 | 182 | 下陰 | 42 | 175 | 82 | 93 |
| 県営道上団地 | 35 | 122 | 53 | 69 | 中内出 | 51 | 217 | 120 | 97 |
| 伊坂1丁目 | 399 | 1,428 | 741 | 687 | 長沢 | 78 | 299 | 147 | 152 |
| 伊坂2丁目 | 268 | 878 | 439 | 439 | 仲町 | 175 | 671 | 341 | 330 |
| 伊坂3丁目 | 62 | 218 | 99 | 119 | 新町 | 337 | 1,010 | 511 | 499 |
| 伊坂4丁目 | 48 | 180 | 93 | 87 | 池の台 | 20 | 65 | 31 | 34 |
| 伊坂5丁目 | 75 | 268 | 131 | 137 | 鷺宮ハイツ | 747 | 2,614 | 1,305 | 1,309 |
| 伊坂6丁目 | 62 | 230 | 108 | 122 | 大栄住宅 | 144 | 516 | 243 | 273 |
| 伊坂7丁目 | 220 | 741 | 347 | 394 | 角栄住宅 | 131 | 484 | 240 | 244 |
| 伊坂8丁目 | 132 | 446 | 209 | 237 | 栄1丁目 | 147 | 479 | 225 | 254 |
| 合併区2 | 44 | 161 | 77 | 84 | 八甫上 | 71 | 266 | 131 | 135 |
| 伊坂苑 | 64 | 236 | 115 | 121 | 八甫本村 | 76 | 328 | 164 | 164 |
| 大字松永 | 167 | 668 | 334 | 334 | 八甫新田 | 42 | 192 | 95 | 97 |
| 大字間鎌 | 255 | 949 | 487 | 462 | 八甫本郷 | 91 | 355 | 178 | 177 |
| 大字佐間 | 241 | 966 | 503 | 463 | 東大輪上 | 55 | 177 | 99 | 78 |
| 大字高柳 | 322 | 1,279 | 635 | 644 | 東大輪下 | 58 | 232 | 125 | 107 |
| 大字島川 | 44 | 180 | 87 | 93 | 東大輪新田 | 97 | 387 | 193 | 194 |
| 大字小右衛門 | 237 | 931 | 463 | 468 | 天王 | 251 | 917 | 445 | 472 |
| 大字中里 | 117 | 512 | 263 | 249 | 西大輪原 | 119 | 412 | 197 | 215 |
| 大字北広島 | 91 | 417 | 214 | 203 | 西大輪下出 | 126 | 421 | 200 | 221 |
| 大字河原代 | 69 | 313 | 153 | 160 | 西大輪河原 | 192 | 585 | 304 | 281 |
| 大字新井 | 49 | 233 | 124 | 109 | 外野 | 66 | 275 | 146 | 129 |
| 大字狐塚 | 34 | 172 | 76 | 96 | 上川崎 | 101 | 411 | 215 | 196 |
| | | | | | 桜田四丁目 | 385 | 1,412 | 691 | 721 |
| | | | | | 桜田三丁目駅前通り | 571 | 2,031 | 1,021 | 1,010 |
| | | | | | 桜田三丁目公園通り | 375 | 1,285 | 618 | 667 |
| | | | | | 東鷺宮駅前ハイツ | 775 | 2,667 | 1,317 | 1,350 |
| | | | | | 団地1街区 | 736 | 2,041 | 1,072 | 969 |
| | | | | | 団地2街区 | 1,093 | 3,014 | 1,563 | 1,451 |
| | | | | | 団地3街区 | 546 | 1,340 | 733 | 607 |

第1表

市町村別・町(丁)字別世帯数及び男女別人口

(合計)

| 4642 杉戸町 (1) | 世帯数 | 総数 | 男 | 女 | 4642 杉戸町 (2) | 世帯数 | 総数 | 男 | 女 |
|--------------|--------|--------|--------|--------|--------------|-----|-------|-----|-----|
| 総数 | 11,845 | 40,919 | 20,720 | 20,199 | 大字大塚 | 89 | 403 | 191 | 212 |
| 大字下野 | 200 | 746 | 375 | 371 | 大字屏風 | 32 | 154 | 76 | 78 |
| 大字下高野 | 1,052 | 3,646 | 1,844 | 1,802 | 大字深輪 | 98 | 422 | 210 | 212 |
| 大字茨島 | 37 | 127 | 72 | 55 | 大字椿 | 138 | 575 | 291 | 284 |
| 高野台東1丁目 | 93 | 237 | 122 | 115 | 大字木津内 | 33 | 145 | 77 | 68 |
| 高野台東2丁目 | 63 | 157 | 86 | 71 | 大字目沼 | 176 | 627 | 332 | 295 |
| 高野台南1丁目 | 63 | 210 | 104 | 106 | 大字宮前 | 398 | 1,374 | 695 | 679 |
| 高野台南2丁目 | 100 | 267 | 139 | 128 | 大字鷺巣 | 440 | 1,574 | 771 | 803 |
| 高野台南5丁目 | 86 | 243 | 119 | 124 | 大字木野川 | 381 | 1,320 | 657 | 663 |
| 高野台西1丁目 | 63 | 181 | 91 | 90 | | | | | |
| 高野台西2丁目 | 38 | 137 | 66 | 71 | | | | | |
| 高野台西3丁目 | 8 | 19 | 9 | 10 | | | | | |
| 高野台西4丁目 | 91 | 314 | 160 | 154 | | | | | |
| 高野台西5丁目 | 174 | 597 | 293 | 304 | | | | | |
| 高野台西6丁目 | 23 | 82 | 37 | 45 | | | | | |
| 大字大島 | 46 | 196 | 101 | 95 | | | | | |
| 大字杉戸 | 766 | 2,607 | 1,326 | 1,281 | | | | | |
| 杉戸1丁目 | 162 | 551 | 285 | 266 | | | | | |
| 杉戸2丁目 | 212 | 655 | 325 | 330 | | | | | |
| 杉戸3丁目 | 221 | 762 | 373 | 389 | | | | | |
| 杉戸4丁目 | 293 | 879 | 468 | 411 | | | | | |
| 杉戸5丁目 | 334 | 1,089 | 564 | 525 | | | | | |
| 杉戸6丁目 | 88 | 264 | 132 | 132 | | | | | |
| 杉戸7丁目 | 82 | 276 | 134 | 142 | | | | | |
| 内田1丁目 | 138 | 431 | 212 | 219 | | | | | |
| 内田2丁目 | 464 | 1,450 | 757 | 693 | | | | | |
| 内田3丁目 | 286 | 907 | 468 | 439 | | | | | |
| 内田4丁目 | 140 | 488 | 250 | 238 | | | | | |
| 清地1丁目 | 245 | 720 | 354 | 366 | | | | | |
| 清地2丁目 | 256 | 715 | 373 | 342 | | | | | |
| 清地3丁目 | 403 | 1,405 | 683 | 722 | | | | | |
| 清地4丁目 | 117 | 382 | 205 | 177 | | | | | |
| 清地5丁目 | 399 | 1,310 | 671 | 639 | | | | | |
| 清地6丁目 | 469 | 1,604 | 797 | 807 | | | | | |
| 大字清地 | 140 | 535 | 285 | 250 | | | | | |
| 大字倉松 | 36 | 143 | 78 | 65 | | | | | |
| 倉松1丁目 | 284 | 905 | 471 | 434 | | | | | |
| 倉松2丁目 | 164 | 566 | 287 | 279 | | | | | |
| 倉松3丁目 | 309 | 1,059 | 535 | 524 | | | | | |
| 倉松4丁目 | 87 | 325 | 165 | 160 | | | | | |
| 倉松5丁目 | 136 | 465 | 232 | 233 | | | | | |
| 大字本島 | 74 | 357 | 178 | 179 | | | | | |
| 大字堤根 | 633 | 2,520 | 1,269 | 1,251 | | | | | |
| 大字本郷 | 272 | 1,067 | 557 | 510 | | | | | |
| 大字遠野 | 86 | 344 | 170 | 174 | | | | | |
| 大字広戸沼 | 20 | 82 | 42 | 40 | | | | | |
| 大字佐左門 | 152 | 659 | 321 | 338 | | | | | |
| 大字並塚 | 176 | 717 | 364 | 353 | | | | | |
| 大字才羽 | 222 | 689 | 339 | 350 | | | | | |
| 大字北蓮沼 | 57 | 238 | 132 | 106 | | | | | |

| 4651 松伏町 (1) | 世帯数 | 総数 | 男 | 女 | 4651 松伏町 (2) | 世帯数 | 総数 | 男 | 女 |
|--------------|-------|--------|--------|--------|--------------|-----|-----|-----|-----|
| 総数 | 6,752 | 24,387 | 12,397 | 11,990 | 田島上 | 162 | 602 | 312 | 290 |
| 川岸 | 168 | 572 | 304 | 268 | 田島下 | 68 | 271 | 140 | 131 |
| 外河原 | 144 | 525 | 261 | 264 | 本田上 | 25 | 92 | 49 | 43 |
| 田中 | 115 | 372 | 192 | 180 | 本田中 | 25 | 107 | 53 | 54 |
| 前通 | 146 | 545 | 271 | 274 | 本田下 | 21 | 97 | 46 | 51 |
| 片町自治会 | 109 | 409 | 198 | 211 | 金杉みずくみ団地 | 97 | 334 | 169 | 165 |
| 長宮自治会 | 187 | 642 | 335 | 307 | 金杉天神 | 80 | 270 | 139 | 131 |
| 若町自治会 | 33 | 115 | 60 | 55 | 新田上 | 22 | 76 | 36 | 40 |
| 砂場 | 78 | 288 | 155 | 133 | 新田中 | 31 | 126 | 63 | 63 |
| 松栄自治会 | 73 | 268 | 140 | 128 | 新田下 | 14 | 71 | 33 | 38 |
| 内前野第1町会 | 180 | 575 | 291 | 284 | 野錢 | 29 | 127 | 60 | 67 |
| 内前野第3町会 | 200 | 680 | 336 | 344 | 前原西 | 32 | 133 | 64 | 69 |
| 内前野第4町会 | 282 | 981 | 486 | 495 | 前原東 | 22 | 101 | 45 | 56 |
| 中新田 | 204 | 667 | 329 | 338 | 南 | 65 | 225 | 116 | 109 |
| 松和会 | 188 | 635 | 318 | 317 | 馬場 | 46 | 192 | 99 | 93 |
| 上河原 | 188 | 696 | 357 | 339 | 登戸 | 66 | 233 | 121 | 112 |
| 上河原団地自治会 | 73 | 263 | 135 | 128 | 柿の実 | 59 | 188 | 95 | 93 |
| 上河原団地第2自治会 | 97 | 329 | 161 | 168 | 中の一 | 36 | 145 | 69 | 76 |
| 八反 | 119 | 471 | 241 | 230 | 中の二 | 52 | 196 | 94 | 102 |
| 松葉第1 | 196 | 683 | 361 | 322 | 本郷東 | 36 | 174 | 88 | 86 |
| 松葉第2 | 83 | 297 | 154 | 143 | 本郷西 | 61 | 241 | 126 | 115 |
| 松葉第3 | 180 | 619 | 304 | 315 | 丸山団地自治会 | 50 | 139 | 67 | 72 |
| 松葉第5 | 103 | 382 | 204 | 178 | 本郷台 | 72 | 255 | 131 | 124 |
| 松葉第6 | 103 | 384 | 199 | 185 | 大正大学寮 | 142 | 142 | 114 | 28 |
| 松丸会 | 60 | 189 | 94 | 95 | 松伏みどり台自治会 | 18 | 71 | 37 | 34 |
| 親和会 | 62 | 223 | 107 | 116 | 東の上 | 13 | 58 | 26 | 32 |
| 中央自治会 | 44 | 166 | 83 | 83 | 東の中 | 14 | 68 | 38 | 30 |
| 深町自治会 | 41 | 137 | 72 | 65 | 東の下 | 16 | 80 | 36 | 44 |
| 若草自治会 | 25 | 89 | 48 | 41 | 関の上 | 17 | 83 | 44 | 39 |
| 河原自治会 | 49 | 170 | 92 | 78 | 関の中 | 23 | 114 | 52 | 62 |
| 松代自治会 | 53 | 203 | 104 | 99 | 関の下 | 17 | 73 | 37 | 36 |
| 田中自治会 | 224 | 800 | 417 | 383 | ゆめみ野1丁目 | 198 | 736 | 371 | 365 |
| 本田 | 75 | 294 | 149 | 145 | ゆめみ野2丁目 | 58 | 210 | 98 | 112 |
| 下新田 | 105 | 406 | 210 | 196 | | | | | |
| 上新田 | 117 | 465 | 246 | 219 | | | | | |
| 新々田 | 61 | 233 | 122 | 111 | | | | | |
| みどり自治会 | 49 | 159 | 80 | 79 | | | | | |
| 宿 | 96 | 336 | 177 | 159 | | | | | |
| 新川 | 123 | 495 | 247 | 248 | | | | | |
| 大角 | 38 | 179 | 98 | 81 | | | | | |
| 大川戸中央自治会 | 44 | 167 | 82 | 85 | | | | | |
| 本村 | 133 | 545 | 277 | 268 | | | | | |
| 寺地 | 96 | 393 | 200 | 193 | | | | | |
| 岩岸 | 65 | 296 | 143 | 153 | | | | | |
| 岩尾 | 30 | 136 | 66 | 70 | | | | | |
| 岩島 | 26 | 107 | 47 | 60 | | | | | |
| 岩松 | 67 | 269 | 128 | 141 | | | | | |
| 岩平 | 70 | 275 | 134 | 141 | | | | | |
| 岩松第2自治会 | 28 | 99 | 49 | 50 | | | | | |
| 第1岩松 | 35 | 128 | 65 | 63 | | | | | |

| 4669 吉川町 (1) | 世帯数 | 総数 | 男 | 女 | 4669 吉川町 (2) | 世帯数 | 総数 | 男 | 女 |
|--------------|--------|--------|--------|--------|--------------|-------|-------|-------|-------|
| 総数 | 14,075 | 49,421 | 24,867 | 24,554 | 関 | 102 | 362 | 184 | 178 |
| 松高 | 152 | 559 | 288 | 271 | 吉川1区 | 225 | 810 | 430 | 380 |
| 上金杉 | 41 | 147 | 77 | 70 | 吉川2区 | 101 | 355 | 179 | 176 |
| 上新堀 | 72 | 275 | 143 | 132 | 吉川3区 | 112 | 394 | 196 | 198 |
| 中村下新堀 | 62 | 248 | 119 | 129 | 吉川4区 | 52 | 163 | 86 | 77 |
| 船渡内 | 36 | 191 | 93 | 98 | 吉川5区 | 94 | 285 | 138 | 147 |
| 大塚 | 21 | 94 | 43 | 51 | 上河岸 | 65 | 219 | 110 | 109 |
| 東組 | 34 | 149 | 73 | 76 | 上町 | 51 | 201 | 98 | 103 |
| 西組 | 15 | 72 | 39 | 33 | 野尻 | 163 | 529 | 276 | 253 |
| 下組 | 19 | 87 | 41 | 46 | 中野尻 | 98 | 293 | 150 | 143 |
| 大柳 | 37 | 163 | 86 | 77 | 中町 | 39 | 155 | 76 | 79 |
| 八子新田 | 83 | 332 | 159 | 173 | 下町 | 133 | 402 | 164 | 238 |
| 鍋小路 | 31 | 134 | 67 | 67 | 下河岸 | 114 | 385 | 187 | 198 |
| 川藤第1 | 28 | 124 | 62 | 62 | 栄町1区 | 441 | 1,434 | 723 | 711 |
| 川藤第2 | 56 | 243 | 115 | 128 | 栄町2区 | 312 | 1,076 | 542 | 534 |
| 川藤第3 | 158 | 624 | 312 | 312 | 栄町3区 | 447 | 1,534 | 779 | 755 |
| 前新田 | 128 | 557 | 291 | 266 | 栄町4区 | 111 | 407 | 201 | 206 |
| 後新田 | 88 | 353 | 174 | 179 | 栄町5区 | 110 | 392 | 194 | 198 |
| 屋形前 | 22 | 102 | 56 | 46 | 栄町6区 | 98 | 361 | 194 | 167 |
| 榎戸 | 66 | 285 | 139 | 146 | 栄町7区 | 125 | 449 | 224 | 225 |
| 上広島 | 44 | 206 | 97 | 109 | 栄町8区 | 164 | 538 | 245 | 293 |
| 下広島 | 63 | 270 | 137 | 133 | 栄町9区 | 308 | 1,035 | 493 | 542 |
| 拾老軒 | 25 | 136 | 71 | 65 | 保1区 | 575 | 1,591 | 821 | 770 |
| 上組 | 80 | 294 | 158 | 136 | 保2区北 | 165 | 517 | 266 | 251 |
| 中組 | 38 | 159 | 83 | 76 | 保2区南 | 306 | 969 | 483 | 486 |
| 新家組 | 41 | 167 | 82 | 85 | 保3区 | 331 | 1,021 | 510 | 511 |
| 下組第1 | 19 | 87 | 45 | 42 | 保4区 | 267 | 870 | 433 | 437 |
| 三輪組 | 48 | 209 | 100 | 109 | 保5区 | 323 | 1,098 | 555 | 543 |
| 兵庫組 | 44 | 207 | 100 | 107 | 木壳 | 285 | 782 | 410 | 372 |
| 川崎組 | 66 | 257 | 128 | 129 | 高富 | 704 | 2,105 | 1,068 | 1,037 |
| 土場 | 127 | 487 | 250 | 237 | 高久1区 | 417 | 1,519 | 753 | 766 |
| 飯島 | 48 | 191 | 105 | 86 | 高久2区 | 280 | 877 | 442 | 435 |
| 半割 | 105 | 443 | 210 | 233 | 中管根 | 549 | 2,083 | 1,044 | 1,039 |
| 加藤 | 124 | 494 | 236 | 258 | 中新田 | 83 | 320 | 160 | 160 |
| 吉屋 | 59 | 227 | 116 | 111 | 道庭 | 303 | 1,111 | 544 | 567 |
| 関新田 | 82 | 331 | 178 | 153 | 富新田 | 77 | 290 | 146 | 144 |
| 笹沖 | 82 | 351 | 169 | 182 | 木壳新田 | 162 | 636 | 319 | 317 |
| 笹根 | 64 | 260 | 141 | 119 | 保村中野分1区 | 301 | 988 | 518 | 470 |
| 会野谷 | 61 | 221 | 111 | 110 | 保村中野分2区 | 303 | 1,033 | 537 | 496 |
| 中井 | 93 | 417 | 209 | 208 | 保村中野分3区 | 162 | 589 | 298 | 291 |
| 鹿見塚 | 34 | 132 | 66 | 66 | 吉川団地 | 1,782 | 6,066 | 3,056 | 3,010 |
| 皿沼 | 31 | 134 | 65 | 69 | 中川台 | 203 | 715 | 360 | 355 |
| 中島 | 83 | 363 | 186 | 177 | | | | | |
| 小松川 | 19 | 72 | 39 | 33 | | | | | |
| 二ッ沼 | 15 | 66 | 32 | 34 | | | | | |
| 平方新田 | 49 | 209 | 96 | 113 | | | | | |
| 深井新田 | 49 | 219 | 107 | 112 | | | | | |
| 須賀 | 100 | 374 | 196 | 178 | | | | | |
| 川野 | 120 | 484 | 249 | 235 | | | | | |
| 川富 | 70 | 256 | 136 | 120 | | | | | |

| 4685 庄和町 (1) | 世帯数 | 総数 | 男 | 女 | | 世帯数 | 総数 | 男 | 女 |
|--------------|--------|--------|--------|--------|--|-----|----|---|---|
| 総数 | 10,269 | 37,904 | 18,881 | 19,023 | | | | | |
| 大字水角 | 124 | 541 | 268 | 273 | | | | | |
| 大字赤崎 | 104 | 466 | 242 | 224 | | | | | |
| 大字飯沼 | 46 | 224 | 107 | 117 | | | | | |
| 大字米島 | 130 | 350 | 174 | 176 | | | | | |
| 大字中野 | 2,208 | 7,653 | 3,760 | 3,893 | | | | | |
| 大字新宿新田 | 742 | 2,787 | 1,389 | 1,398 | | | | | |
| 大字永沼 | 1,219 | 4,138 | 2,091 | 2,047 | | | | | |
| 大字下柳 | 232 | 969 | 483 | 486 | | | | | |
| 大字上柳 | 233 | 930 | 484 | 446 | | | | | |
| 大字上金崎 | 178 | 774 | 394 | 380 | | | | | |
| 大字金崎 | 53 | 242 | 119 | 123 | | | | | |
| 大字西金野井 | 264 | 994 | 504 | 490 | | | | | |
| 大字大倉 | 2,670 | 9,666 | 4,793 | 4,873 | | | | | |
| 大字神間 | 922 | 3,042 | 1,501 | 1,541 | | | | | |
| 大字榎 | 86 | 450 | 217 | 233 | | | | | |
| 大字立野 | 55 | 254 | 123 | 131 | | | | | |
| 大字小平 | 109 | 467 | 250 | 217 | | | | | |
| 大字下吉妻 | 74 | 352 | 169 | 183 | | | | | |
| 大字上吉妻 | 47 | 230 | 114 | 116 | | | | | |
| 大字西宝珠花 | 28 | 142 | 82 | 60 | | | | | |
| 大字西親野井 | 82 | 338 | 178 | 160 | | | | | |
| 大字塚崎 | 402 | 1,644 | 806 | 838 | | | | | |
| 大字倉常 | 61 | 289 | 156 | 133 | | | | | |
| 大字芦橋 | 47 | 202 | 102 | 100 | | | | | |
| 大字木崎 | 82 | 400 | 194 | 206 | | | | | |
| | 46 | 231 | 117 | 114 | | | | | |
| | 25 | 129 | 64 | 65 | | | | | |

— 94 —

| | 世帯数 | 総数 | 男 | 女 | | 世帯数 | 総数 | 男 | 女 |
|----|-----------|-----------|-----------|-----------|--|-----|----|---|---|
| 県計 | 2,093,732 | 6,419,554 | 3,251,934 | 3,167,620 | | | | | |
| 市計 | 1,793,680 | 5,364,807 | 2,722,188 | 2,642,619 | | | | | |
| 郡計 | 300,052 | 1,054,747 | 529,746 | 525,001 | | | | | |

— 95 —

第2表

市町村別・年齢(各歳)別

男 女 別 人 口

男 女 別 人 口

第2表 市町村別・年齢（各歳）別男女別人口

（合計）

| 年 齢 | 総 数 | 男 | 女 | 年 齢 | 総 数 | 男 | 女 | 年 齢 | 総 数 | 男 | 女 | |
|---------|-----------|-----------|-----------|---------|---------|---------|---------|---------|---------|-----------|--------|--|
| 合 計 | 6,419,554 | 3,251,934 | 3,167,620 | | | | | | | | | |
| 0 ~ 4 | 336,511 | 172,623 | 163,888 | 35 ~ 39 | 481,831 | 246,307 | 235,524 | 70 ~ 74 | 139,893 | 57,479 | 82,414 | |
| 0 | 61,779 | 31,564 | 30,215 | 35 | 88,184 | 45,351 | 42,833 | 70 | 32,730 | 13,467 | 19,263 | |
| 1 | 65,247 | 33,511 | 31,736 | 36 | 89,897 | 46,453 | 43,444 | 71 | 28,903 | 11,832 | 17,071 | |
| 2 | 69,065 | 35,489 | 33,576 | 37 | 93,888 | 47,732 | 46,156 | 72 | 26,404 | 10,915 | 15,489 | |
| 3 | 69,644 | 35,773 | 33,871 | 38 | 102,358 | 52,122 | 50,236 | 73 | 26,788 | 11,035 | 15,753 | |
| 4 | 70,776 | 36,286 | 34,490 | 39 | 107,504 | 54,649 | 52,855 | 74 | 25,068 | 10,230 | 14,838 | |
| 5 ~ 9 | 392,262 | 201,079 | 191,183 | 40 ~ 44 | 623,034 | 315,481 | 307,553 | 75 ~ 79 | 107,637 | 42,732 | 64,905 | |
| 5 | 74,315 | 38,090 | 36,225 | 40 | 118,489 | 60,033 | 58,456 | 75 | 24,970 | 10,002 | 14,968 | |
| 6 | 77,101 | 39,377 | 37,724 | 41 | 134,293 | 67,867 | 66,426 | 76 | 23,641 | 9,527 | 14,114 | |
| 7 | 78,797 | 40,455 | 38,342 | 42 | 133,341 | 67,455 | 65,886 | 77 | 21,950 | 8,794 | 13,156 | |
| 8 | 80,354 | 41,143 | 39,211 | 43 | 138,202 | 69,839 | 68,363 | 78 | 19,531 | 7,684 | 11,847 | |
| 9 | 81,695 | 42,014 | 39,681 | 44 | 98,709 | 50,287 | 48,422 | 79 | 17,545 | 6,725 | 10,820 | |
| 10 ~ 14 | 461,544 | 237,087 | 224,457 | 45 ~ 49 | 534,161 | 273,536 | 260,625 | 80 ~ 84 | 59,841 | 22,701 | 37,140 | |
| 10 | 83,029 | 42,691 | 40,338 | 45 | 85,089 | 43,409 | 41,680 | 80 | 15,735 | 6,173 | 9,562 | |
| 11 | 88,668 | 45,666 | 43,002 | 46 | 109,182 | 55,487 | 53,695 | 81 | 14,055 | 5,275 | 8,780 | |
| 12 | 92,948 | 47,798 | 45,150 | 47 | 116,428 | 59,318 | 57,110 | 82 | 11,873 | 4,505 | 7,368 | |
| 13 | 95,940 | 49,141 | 46,799 | 48 | 111,541 | 57,421 | 54,120 | 83 | 10,791 | 3,938 | 6,853 | |
| 14 | 100,959 | 51,791 | 49,168 | 49 | 111,921 | 57,901 | 54,020 | 84 | 7,387 | 2,810 | 4,577 | |
| 15 ~ 19 | 587,510 | 301,911 | 285,599 | 50 ~ 54 | 448,072 | 234,734 | 213,338 | 85 ~ 89 | 25,124 | 8,558 | 16,566 | |
| 15 | 106,018 | 54,732 | 51,286 | 50 | 102,074 | 53,092 | 48,982 | 85 | 7,306 | 2,554 | 4,752 | |
| 16 | 115,417 | 58,904 | 56,513 | 51 | 87,948 | 45,696 | 42,252 | 86 | 5,628 | 1,910 | 3,718 | |
| 17 | 120,828 | 61,939 | 58,889 | 52 | 84,147 | 44,380 | 39,767 | 87 | 4,892 | 1,653 | 3,239 | |
| 18 | 121,224 | 62,191 | 59,033 | 53 | 89,808 | 47,097 | 42,711 | 88 | 4,054 | 1,360 | 2,694 | |
| 19 | 124,023 | 64,145 | 59,878 | 54 | 84,095 | 44,469 | 39,626 | 89 | 3,244 | 1,081 | 2,163 | |
| 20 ~ 24 | 542,763 | 283,617 | 259,146 | 55 ~ 59 | 357,110 | 186,511 | 170,599 | 90 ~ 94 | 6,660 | 1,900 | 4,760 | |
| 20 | 120,351 | 62,286 | 58,065 | 55 | 83,573 | 44,293 | 39,280 | 90 | 2,237 | 678 | 1,559 | |
| 21 | 115,946 | 60,348 | 55,598 | 56 | 71,891 | 37,614 | 34,277 | 91 | 1,664 | 473 | 1,191 | |
| 22 | 111,891 | 58,643 | 53,248 | 57 | 70,553 | 36,783 | 33,770 | 92 | 1,292 | 370 | 922 | |
| 23 | 115,278 | 60,398 | 54,880 | 58 | 68,171 | 35,599 | 32,572 | 93 | 890 | 229 | 661 | |
| 24 | 79,297 | 41,942 | 37,355 | 59 | 62,922 | 32,222 | 30,700 | 94 | 577 | 150 | 427 | |
| 25 ~ 29 | 450,585 | 236,698 | 213,887 | 60 ~ 64 | 264,970 | 132,839 | 132,131 | 95 ~ 99 | 941 | 241 | 700 | |
| 25 | 102,430 | 53,648 | 48,782 | 60 | 58,626 | 29,986 | 28,640 | 95 | 401 | 98 | 303 | |
| 26 | 94,486 | 49,865 | 44,621 | 61 | 54,720 | 27,529 | 27,191 | 96 | 259 | 69 | 190 | |
| 27 | 88,690 | 46,713 | 41,977 | 62 | 53,239 | 26,755 | 26,484 | 97 | 147 | 38 | 109 | |
| 28 | 84,128 | 44,122 | 40,006 | 63 | 49,608 | 24,470 | 25,138 | 98 | 83 | 19 | 64 | |
| 29 | 80,851 | 42,350 | 38,501 | 64 | 48,777 | 24,099 | 24,678 | 99 | 51 | 17 | 34 | |
| 30 ~ 34 | 407,429 | 211,834 | 195,595 | 65 ~ 69 | 191,618 | 84,059 | 107,559 | 100 ~ | 58 | 7 | 51 | |
| 30 | 81,603 | 42,637 | 38,966 | 65 | 45,809 | 21,616 | 24,193 | | | | | |
| 31 | 81,574 | 42,407 | 39,167 | 66 | 40,124 | 18,544 | 21,580 | | | | | |
| 32 | 82,823 | 43,136 | 39,687 | 67 | 38,142 | 16,262 | 21,880 | | | | | |
| 33 | 79,113 | 41,132 | 37,981 | 68 | 34,400 | 14,083 | 20,317 | | | | | |
| 34 | 82,316 | 42,522 | 39,794 | 69 | 33,143 | 13,554 | 19,589 | | | | | |
| | | | | | | | | | 世 帯 数 | 2,093,732 | | |

第2表 2011 川越市

市町村別・年齢(各歳)別男女別人口

(合計)

Table with 12 columns: 年齢, 総数, 男, 女, 年齢, 総数, 男, 女, 年齢, 総数, 男, 女. It contains population data for 2011 in Kawaguchi City, organized by age groups (0-4, 5-9, 10-14, 15-19, 20-24, 25-29, 30-34, 35-39, 40-44, 45-49, 50-54, 55-59, 60-64, 65-69, 70-74, 75-79, 80-84, 85-89, 90-94, 95-99, 100+) and gender (Total, Male, Female). A '世帯数' (Household Count) row is also present.

2020 熊谷市

市町村別・年齢(各歳)別男女別人口

(合計)

Table with 12 columns: 年齢, 総数, 男, 女, 年齢, 総数, 男, 女, 年齢, 総数, 男, 女. It contains population data for 2020 in Kumagaya City, organized by age groups (0-4, 5-9, 10-14, 15-19, 20-24, 25-29, 30-34, 35-39, 40-44, 45-49, 50-54, 55-59, 60-64, 65-69, 70-74, 75-79, 80-84, 85-89, 90-94, 95-99, 100+) and gender (Total, Male, Female). A '世帯数' (Household Count) row is also present.

第2表 2151 狭山市

市町村別・年齢（各歳）別男女別人口

（合計）

| 年 齢 | 総 数 | 男 | 女 | 年 齢 | 総 数 | 男 | 女 | 年 齢 | 総 数 | 男 | 女 |
|---------|---------|--------|--------|---------|--------|-------|-------|---------|--------|-------|-------|
| 合 計 | 157,898 | 81,481 | 76,417 | | | | | | | | |
| 0 ~ 4 | 8,174 | 4,103 | 4,071 | 35 ~ 39 | 11,984 | 6,039 | 5,945 | 70 ~ 74 | 2,897 | 1,235 | 1,662 |
| 0 | 1,514 | 766 | 748 | 35 | 2,144 | 1,102 | 1,042 | 70 | 680 | 299 | 381 |
| 1 | 1,594 | 807 | 787 | 36 | 2,195 | 1,131 | 1,064 | 71 | 623 | 259 | 364 |
| 2 | 1,608 | 776 | 832 | 37 | 2,291 | 1,180 | 1,111 | 72 | 527 | 211 | 316 |
| 3 | 1,728 | 882 | 846 | 38 | 2,548 | 1,244 | 1,304 | 73 | 545 | 241 | 304 |
| 4 | 1,730 | 872 | 858 | 39 | 2,806 | 1,382 | 1,424 | 74 | 522 | 225 | 297 |
| 5 ~ 9 | 9,940 | 5,105 | 4,835 | 40 ~ 44 | 16,224 | 8,203 | 8,021 | 75 ~ 79 | 2,224 | 877 | 1,347 |
| 5 | 1,846 | 977 | 869 | 40 | 3,189 | 1,629 | 1,560 | 75 | 520 | 201 | 319 |
| 6 | 1,878 | 959 | 919 | 41 | 3,504 | 1,804 | 1,700 | 76 | 485 | 194 | 291 |
| 7 | 1,998 | 997 | 1,001 | 42 | 3,438 | 1,715 | 1,723 | 77 | 481 | 204 | 277 |
| 8 | 2,077 | 1,083 | 994 | 43 | 3,605 | 1,789 | 1,816 | 78 | 374 | 144 | 230 |
| 9 | 2,141 | 1,089 | 1,052 | 44 | 2,488 | 1,266 | 1,222 | 79 | 364 | 134 | 230 |
| 10 ~ 14 | 12,228 | 6,310 | 5,918 | 45 ~ 49 | 13,925 | 7,147 | 6,778 | 80 ~ 84 | 1,190 | 428 | 762 |
| 10 | 2,087 | 1,078 | 1,009 | 45 | 2,225 | 1,133 | 1,092 | 80 | 329 | 128 | 201 |
| 11 | 2,424 | 1,258 | 1,166 | 46 | 2,928 | 1,502 | 1,426 | 81 | 290 | 96 | 194 |
| 12 | 2,422 | 1,253 | 1,169 | 47 | 2,996 | 1,522 | 1,474 | 82 | 219 | 77 | 142 |
| 13 | 2,601 | 1,320 | 1,281 | 48 | 2,923 | 1,481 | 1,442 | 83 | 215 | 73 | 142 |
| 14 | 2,694 | 1,401 | 1,293 | 49 | 2,853 | 1,509 | 1,344 | 84 | 137 | 54 | 83 |
| 15 ~ 19 | 15,660 | 8,182 | 7,478 | 50 ~ 54 | 10,682 | 5,767 | 4,915 | 85 ~ 89 | 497 | 165 | 332 |
| 15 | 2,776 | 1,403 | 1,373 | 50 | 2,524 | 1,376 | 1,148 | 85 | 125 | 44 | 81 |
| 16 | 3,049 | 1,587 | 1,462 | 51 | 2,158 | 1,124 | 1,034 | 86 | 118 | 39 | 79 |
| 17 | 3,184 | 1,603 | 1,581 | 52 | 2,002 | 1,088 | 914 | 87 | 98 | 32 | 66 |
| 18 | 3,226 | 1,735 | 1,491 | 53 | 2,044 | 1,081 | 963 | 88 | 97 | 31 | 66 |
| 19 | 3,425 | 1,854 | 1,571 | 54 | 1,954 | 1,098 | 856 | 89 | 59 | 19 | 40 |
| 20 ~ 24 | 13,841 | 7,732 | 6,109 | 55 ~ 59 | 7,844 | 4,140 | 3,704 | 90 ~ 94 | 133 | 42 | 91 |
| 20 | 3,245 | 1,816 | 1,429 | 55 | 1,829 | 1,044 | 785 | 90 | 48 | 15 | 33 |
| 21 | 2,877 | 1,581 | 1,296 | 56 | 1,649 | 878 | 771 | 91 | 35 | 12 | 23 |
| 22 | 2,915 | 1,625 | 1,290 | 57 | 1,550 | 792 | 758 | 92 | 23 | 7 | 16 |
| 23 | 2,922 | 1,681 | 1,241 | 58 | 1,488 | 765 | 723 | 93 | 22 | 8 | 14 |
| 24 | 1,882 | 1,029 | 853 | 59 | 1,328 | 661 | 667 | 94 | 5 | - | 5 |
| 25 ~ 29 | 10,871 | 6,091 | 4,780 | 60 ~ 64 | 5,895 | 2,983 | 2,912 | 95 ~ 99 | 19 | 4 | 15 |
| 25 | 2,467 | 1,408 | 1,059 | 60 | 1,285 | 657 | 628 | 95 | 10 | 2 | 8 |
| 26 | 2,290 | 1,315 | 975 | 61 | 1,201 | 610 | 591 | 96 | 3 | 2 | 1 |
| 27 | 2,174 | 1,208 | 966 | 62 | 1,150 | 594 | 556 | 97 | 4 | - | 4 |
| 28 | 2,040 | 1,137 | 903 | 63 | 1,168 | 579 | 589 | 98 | 1 | - | 1 |
| 29 | 1,900 | 1,023 | 877 | 64 | 1,091 | 543 | 548 | 99 | 1 | - | 1 |
| 30 ~ 34 | 9,577 | 5,061 | 4,516 | 65 ~ 69 | 4,092 | 1,867 | 2,225 | 100 ~ | 1 | - | 1 |
| 30 | 1,912 | 1,054 | 858 | 65 | 1,042 | 496 | 546 | | | | |
| 31 | 1,850 | 995 | 855 | 66 | 854 | 405 | 449 | | | | |
| 32 | 1,946 | 1,058 | 888 | 67 | 782 | 351 | 431 | | | | |
| 33 | 1,908 | 982 | 926 | 68 | 698 | 311 | 387 | | | | |
| 34 | 1,961 | 972 | 989 | 69 | 716 | 304 | 412 | | | | |
| | | | | | | | | 世 帯 数 | 52,969 | | |

-114-

2160 羽生市

市町村別・年齢（各歳）別男女別人口

（合計）

| 年 齢 | 総 数 | 男 | 女 | 年 齢 | 総 数 | 男 | 女 | 年 齢 | 総 数 | 男 | 女 |
|---------|--------|--------|--------|---------|-------|-------|-------|---------|--------|-----|-------|
| 合 計 | 54,157 | 26,953 | 27,204 | | | | | | | | |
| 0 ~ 4 | 2,701 | 1,410 | 1,291 | 35 ~ 39 | 4,149 | 2,137 | 2,012 | 70 ~ 74 | 1,810 | 738 | 1,072 |
| 0 | 469 | 269 | 200 | 35 | 802 | 417 | 385 | 70 | 436 | 174 | 262 |
| 1 | 506 | 263 | 243 | 36 | 768 | 403 | 365 | 71 | 340 | 143 | 197 |
| 2 | 556 | 295 | 261 | 37 | 821 | 412 | 409 | 72 | 357 | 141 | 216 |
| 3 | 575 | 289 | 286 | 38 | 854 | 453 | 401 | 73 | 343 | 142 | 201 |
| 4 | 595 | 294 | 301 | 39 | 904 | 452 | 452 | 74 | 334 | 138 | 196 |
| 5 ~ 9 | 3,375 | 1,758 | 1,617 | 40 ~ 44 | 4,982 | 2,606 | 2,376 | 75 ~ 79 | 1,427 | 564 | 863 |
| 5 | 616 | 324 | 292 | 40 | 945 | 485 | 460 | 75 | 344 | 129 | 215 |
| 6 | 689 | 356 | 333 | 41 | 1,080 | 549 | 531 | 76 | 333 | 138 | 195 |
| 7 | 693 | 352 | 341 | 42 | 1,081 | 575 | 506 | 77 | 276 | 108 | 168 |
| 8 | 694 | 353 | 341 | 43 | 1,077 | 586 | 491 | 78 | 260 | 96 | 164 |
| 9 | 683 | 373 | 310 | 44 | 799 | 411 | 388 | 79 | 214 | 93 | 121 |
| 10 ~ 14 | 3,849 | 1,998 | 1,851 | 45 ~ 49 | 3,718 | 1,929 | 1,789 | 80 ~ 84 | 775 | 305 | 470 |
| 10 | 681 | 350 | 331 | 45 | 595 | 306 | 289 | 80 | 215 | 88 | 127 |
| 11 | 742 | 384 | 358 | 46 | 771 | 396 | 375 | 81 | 176 | 64 | 112 |
| 12 | 793 | 438 | 355 | 47 | 794 | 405 | 389 | 82 | 166 | 72 | 94 |
| 13 | 747 | 375 | 372 | 48 | 778 | 405 | 373 | 83 | 120 | 44 | 76 |
| 14 | 886 | 451 | 435 | 49 | 780 | 417 | 363 | 84 | 98 | 37 | 61 |
| 15 ~ 19 | 4,440 | 2,243 | 2,197 | 50 ~ 54 | 3,354 | 1,678 | 1,676 | 85 ~ 89 | 319 | 109 | 210 |
| 15 | 863 | 459 | 404 | 50 | 702 | 347 | 355 | 85 | 91 | 32 | 59 |
| 16 | 853 | 424 | 429 | 51 | 583 | 278 | 305 | 86 | 79 | 25 | 54 |
| 17 | 923 | 482 | 441 | 52 | 604 | 311 | 293 | 87 | 58 | 22 | 36 |
| 18 | 945 | 461 | 484 | 53 | 711 | 358 | 353 | 88 | 48 | 19 | 29 |
| 19 | 856 | 417 | 439 | 54 | 754 | 384 | 370 | 89 | 43 | 11 | 32 |
| 20 ~ 24 | 3,699 | 1,855 | 1,844 | 55 ~ 59 | 3,358 | 1,681 | 1,677 | 90 ~ 94 | 83 | 26 | 57 |
| 20 | 924 | 450 | 474 | 55 | 758 | 387 | 371 | 90 | 27 | 10 | 17 |
| 21 | 783 | 392 | 391 | 56 | 646 | 331 | 315 | 91 | 24 | 7 | 17 |
| 22 | 719 | 360 | 359 | 57 | 638 | 322 | 316 | 92 | 18 | 5 | 13 |
| 23 | 787 | 391 | 396 | 58 | 653 | 321 | 332 | 93 | 8 | 2 | 6 |
| 24 | 486 | 262 | 224 | 59 | 663 | 320 | 343 | 94 | 6 | 2 | 4 |
| 25 ~ 29 | 3,247 | 1,649 | 1,598 | 60 ~ 64 | 2,937 | 1,431 | 1,506 | 95 ~ 99 | 15 | 4 | 11 |
| 25 | 732 | 374 | 358 | 60 | 602 | 303 | 299 | 95 | 8 | 2 | 6 |
| 26 | 657 | 337 | 320 | 61 | 550 | 271 | 279 | 96 | 2 | 1 | 1 |
| 27 | 670 | 344 | 326 | 62 | 643 | 315 | 328 | 97 | 1 | - | 1 |
| 28 | 607 | 305 | 302 | 63 | 559 | 274 | 285 | 98 | 2 | 1 | 1 |
| 29 | 581 | 289 | 292 | 64 | 583 | 268 | 315 | 99 | 2 | - | 2 |
| 30 ~ 34 | 3,485 | 1,776 | 1,709 | 65 ~ 69 | 2,433 | 1,056 | 1,377 | 100 ~ | 1 | - | 1 |
| 30 | 625 | 311 | 314 | 65 | 550 | 274 | 276 | | | | |
| 31 | 684 | 333 | 351 | 66 | 486 | 210 | 276 | | | | |
| 32 | 698 | 349 | 349 | 67 | 507 | 210 | 297 | | | | |
| 33 | 720 | 380 | 340 | 68 | 436 | 188 | 248 | | | | |
| 34 | 758 | 403 | 355 | 69 | 454 | 174 | 280 | | | | |
| | | | | | | | | 世 帯 数 | 15,110 | | |

-115-

第2表 2178 鴻巣市

市町村別・年齢（各歳）別男女別人口

（合計）

| 年 齡 | 総 数 | 男 | 女 | 年 齡 | 総 数 | 男 | 女 | 年 齡 | 総 数 | 男 | 女 |
|---------|--------|--------|--------|---------|-------|-------|-------|---------|--------|-----|-----|
| 合 計 | 73,052 | 36,771 | 36,281 | | | | | | | | |
| 0 ~ 4 | 4,197 | 2,141 | 2,056 | 35 ~ 39 | 6,131 | 3,141 | 2,990 | 70 ~ 74 | 1,648 | 684 | 964 |
| 0 | 496 | 347 | 349 | 35 | 1,130 | 570 | 560 | 70 | 381 | 172 | 209 |
| 1 | 802 | 399 | 403 | 36 | 1,143 | 576 | 567 | 71 | 322 | 114 | 208 |
| 2 | 858 | 429 | 429 | 37 | 1,243 | 619 | 624 | 72 | 332 | 143 | 189 |
| 3 | 935 | 504 | 431 | 38 | 1,267 | 669 | 598 | 73 | 328 | 139 | 189 |
| 4 | 906 | 462 | 444 | 39 | 1,348 | 707 | 641 | 74 | 285 | 116 | 169 |
| 5 ~ 9 | 5,105 | 2,630 | 2,475 | 40 ~ 44 | 7,321 | 3,676 | 3,645 | 75 ~ 79 | 1,292 | 497 | 795 |
| 5 | 965 | 477 | 488 | 40 | 1,376 | 726 | 650 | 75 | 323 | 114 | 209 |
| 6 | 1,030 | 546 | 484 | 41 | 1,578 | 770 | 808 | 76 | 288 | 111 | 177 |
| 7 | 1,046 | 564 | 482 | 42 | 1,621 | 804 | 817 | 77 | 250 | 97 | 153 |
| 8 | 1,051 | 533 | 518 | 43 | 1,581 | 797 | 784 | 78 | 221 | 94 | 127 |
| 9 | 1,013 | 510 | 503 | 44 | 1,165 | 579 | 586 | 79 | 210 | 81 | 129 |
| 10 ~ 14 | 5,641 | 2,893 | 2,748 | 45 ~ 49 | 5,876 | 3,075 | 2,801 | 80 ~ 84 | 632 | 248 | 384 |
| 10 | 1,038 | 536 | 502 | 45 | 926 | 495 | 431 | 80 | 166 | 67 | 99 |
| 11 | 1,080 | 561 | 519 | 46 | 1,245 | 663 | 582 | 81 | 140 | 53 | 87 |
| 12 | 1,156 | 596 | 560 | 47 | 1,302 | 655 | 647 | 82 | 122 | 52 | 70 |
| 13 | 1,133 | 586 | 547 | 48 | 1,239 | 654 | 585 | 83 | 126 | 46 | 80 |
| 14 | 1,234 | 614 | 620 | 49 | 1,164 | 608 | 556 | 84 | 78 | 30 | 48 |
| 15 ~ 19 | 6,544 | 3,342 | 3,202 | 50 ~ 54 | 4,587 | 2,436 | 2,151 | 85 ~ 89 | 272 | 80 | 192 |
| 15 | 1,246 | 648 | 598 | 50 | 1,071 | 572 | 499 | 85 | 80 | 23 | 57 |
| 16 | 1,343 | 687 | 656 | 51 | 863 | 452 | 411 | 86 | 57 | 21 | 36 |
| 17 | 1,342 | 662 | 680 | 52 | 852 | 458 | 394 | 87 | 58 | 15 | 43 |
| 18 | 1,332 | 686 | 646 | 53 | 935 | 503 | 432 | 88 | 50 | 14 | 36 |
| 19 | 1,281 | 659 | 622 | 54 | 866 | 451 | 415 | 89 | 27 | 7 | 20 |
| 20 ~ 24 | 5,248 | 2,754 | 2,494 | 55 ~ 59 | 3,908 | 2,016 | 1,892 | 90 ~ 94 | 60 | 21 | 39 |
| 20 | 1,224 | 641 | 583 | 55 | 933 | 494 | 439 | 90 | 21 | 10 | 11 |
| 21 | 1,129 | 592 | 537 | 56 | 757 | 376 | 381 | 91 | 14 | 3 | 11 |
| 22 | 1,062 | 557 | 505 | 57 | 753 | 395 | 358 | 92 | 10 | 2 | 8 |
| 23 | 1,106 | 576 | 530 | 58 | 767 | 404 | 363 | 93 | 9 | 4 | 5 |
| 24 | 727 | 388 | 339 | 59 | 698 | 347 | 351 | 94 | 6 | 2 | 4 |
| 25 ~ 29 | 4,462 | 2,228 | 2,234 | 60 ~ 64 | 3,059 | 1,536 | 1,523 | 95 ~ 99 | 17 | 1 | 16 |
| 25 | 981 | 495 | 486 | 60 | 657 | 347 | 310 | 95 | 10 | 1 | 9 |
| 26 | 910 | 470 | 440 | 61 | 616 | 314 | 302 | 96 | 3 | - | 3 |
| 27 | 869 | 416 | 453 | 62 | 599 | 305 | 294 | 97 | - | - | - |
| 28 | 866 | 430 | 436 | 63 | 598 | 306 | 292 | 98 | 4 | - | 4 |
| 29 | 836 | 417 | 419 | 64 | 589 | 264 | 325 | 99 | - | - | - |
| 30 ~ 34 | 4,814 | 2,382 | 2,432 | 65 ~ 69 | 2,237 | 990 | 1,247 | 100 ~ | 1 | - | 1 |
| 30 | 936 | 454 | 482 | 65 | 518 | 269 | 249 | 世 帯 数 | 21,927 | - | - |
| 31 | 954 | 492 | 462 | 66 | 501 | 233 | 268 | | | | |
| 32 | 991 | 482 | 509 | 67 | 424 | 171 | 253 | | | | |
| 33 | 942 | 485 | 457 | 68 | 403 | 165 | 238 | | | | |
| 34 | 991 | 469 | 522 | 69 | 391 | 152 | 239 | | | | |

第2表 2186 深谷市

市町村別・年齢（各歳）別男女別人口

（合計）

| 年 齡 | 総 数 | 男 | 女 | 年 齡 | 総 数 | 男 | 女 | 年 齡 | 総 数 | 男 | 女 |
|---------|--------|--------|--------|---------|-------|-------|-------|---------|--------|-------|-------|
| 合 計 | 94,509 | 47,269 | 47,240 | | | | | | | | |
| 0 ~ 4 | 5,070 | 2,664 | 2,406 | 35 ~ 39 | 7,522 | 3,761 | 3,761 | 70 ~ 74 | 2,787 | 1,121 | 1,666 |
| 0 | 899 | 482 | 417 | 35 | 1,347 | 680 | 667 | 70 | 653 | 251 | 402 |
| 1 | 998 | 506 | 492 | 36 | 1,357 | 659 | 698 | 71 | 537 | 231 | 306 |
| 2 | 1,031 | 538 | 493 | 37 | 1,467 | 722 | 745 | 72 | 531 | 219 | 332 |
| 3 | 1,048 | 559 | 489 | 38 | 1,645 | 853 | 792 | 73 | 523 | 199 | 324 |
| 4 | 1,094 | 579 | 515 | 39 | 1,706 | 847 | 859 | 74 | 523 | 221 | 302 |
| 5 ~ 9 | 6,102 | 3,149 | 2,953 | 40 ~ 44 | 9,198 | 4,755 | 4,443 | 75 ~ 79 | 2,203 | 946 | 1,257 |
| 5 | 1,116 | 563 | 553 | 40 | 1,782 | 916 | 866 | 75 | 510 | 212 | 298 |
| 6 | 1,175 | 580 | 595 | 41 | 2,088 | 1,054 | 1,034 | 76 | 477 | 201 | 276 |
| 7 | 1,268 | 669 | 599 | 42 | 1,959 | 994 | 965 | 77 | 413 | 181 | 232 |
| 8 | 1,245 | 630 | 615 | 43 | 1,925 | 985 | 940 | 78 | 422 | 182 | 240 |
| 9 | 1,298 | 707 | 591 | 44 | 1,444 | 806 | 638 | 79 | 381 | 170 | 211 |
| 10 ~ 14 | 7,306 | 3,730 | 3,576 | 45 ~ 49 | 6,814 | 3,586 | 3,228 | 80 ~ 84 | 1,216 | 461 | 755 |
| 10 | 1,367 | 696 | 671 | 45 | 1,126 | 601 | 525 | 80 | 315 | 129 | 186 |
| 11 | 1,405 | 718 | 687 | 46 | 1,390 | 728 | 662 | 81 | 279 | 98 | 181 |
| 12 | 1,491 | 763 | 728 | 47 | 1,478 | 790 | 688 | 82 | 232 | 96 | 136 |
| 13 | 1,511 | 794 | 717 | 48 | 1,411 | 739 | 672 | 83 | 212 | 72 | 140 |
| 14 | 1,532 | 759 | 773 | 49 | 1,409 | 728 | 681 | 84 | 178 | 66 | 112 |
| 15 ~ 19 | 8,239 | 4,228 | 4,011 | 50 ~ 54 | 5,680 | 2,981 | 2,699 | 85 ~ 89 | 579 | 188 | 391 |
| 15 | 1,649 | 856 | 793 | 50 | 1,314 | 709 | 605 | 85 | 175 | 63 | 112 |
| 16 | 1,738 | 891 | 847 | 51 | 1,118 | 567 | 551 | 86 | 131 | 47 | 84 |
| 17 | 1,689 | 869 | 820 | 52 | 1,063 | 544 | 519 | 87 | 110 | 27 | 83 |
| 18 | 1,623 | 813 | 810 | 53 | 1,131 | 612 | 519 | 88 | 88 | 27 | 61 |
| 19 | 1,540 | 799 | 741 | 54 | 1,054 | 549 | 505 | 89 | 75 | 24 | 51 |
| 20 ~ 24 | 6,658 | 3,353 | 3,305 | 55 ~ 59 | 5,131 | 2,603 | 2,528 | 90 ~ 94 | 153 | 49 | 104 |
| 20 | 1,519 | 740 | 779 | 55 | 1,113 | 576 | 537 | 90 | 48 | 16 | 32 |
| 21 | 1,370 | 683 | 687 | 56 | 1,034 | 523 | 511 | 91 | 38 | 13 | 25 |
| 22 | 1,382 | 711 | 671 | 57 | 949 | 484 | 465 | 92 | 26 | 11 | 15 |
| 23 | 1,417 | 710 | 707 | 58 | 1,087 | 549 | 538 | 93 | 26 | 5 | 21 |
| 24 | 970 | 509 | 461 | 59 | 948 | 471 | 477 | 94 | 15 | 4 | 11 |
| 25 ~ 29 | 5,860 | 3,008 | 2,852 | 60 ~ 64 | 4,514 | 2,181 | 2,333 | 95 ~ 99 | 17 | 7 | 10 |
| 25 | 1,322 | 654 | 668 | 60 | 977 | 451 | 526 | 95 | 5 | 2 | 3 |
| 26 | 1,171 | 612 | 559 | 61 | 922 | 465 | 457 | 96 | 7 | 2 | 5 |
| 27 | 1,195 | 608 | 587 | 62 | 874 | 412 | 462 | 97 | 5 | 3 | 2 |
| 28 | 1,131 | 588 | 543 | 63 | 871 | 412 | 459 | 98 | - | - | - |
| 29 | 1,041 | 546 | 495 | 64 | 870 | 441 | 429 | 99 | - | - | - |
| 30 ~ 34 | 5,796 | 2,950 | 2,846 | 65 ~ 69 | 3,661 | 1,548 | 2,113 | 100 ~ | 3 | - | 3 |
| 30 | 1,136 | 581 | 555 | 65 | 863 | 389 | 474 | 世 帯 数 | 28,145 | - | - |
| 31 | 1,081 | 551 | 530 | 66 | 779 | 352 | 427 | | | | |
| 32 | 1,186 | 618 | 568 | 67 | 766 | 308 | 458 | | | | |
| 33 | 1,146 | 591 | 555 | 68 | 662 | 270 | 392 | | | | |
| 34 | 1,247 | 609 | 638 | 69 | 591 | 229 | 362 | | | | |

第2表
2232 藤市

市町村別・年齢(各歳)別男女別人口

(合計)

| 年齢 | 総数 | 男 | 女 | 年齢 | 総数 | 男 | 女 | 年齢 | 総数 | 男 | 女 |
|---------|--------|--------|--------|---------|-------|-------|-------|---------|--------|-----|-------|
| 合計 | 73,166 | 37,484 | 35,682 | | | | | | | | |
| 0 ~ 4 | 3,607 | 1,827 | 1,780 | 35 ~ 39 | 5,383 | 2,873 | 2,510 | 70 ~ 74 | 1,868 | 753 | 1,115 |
| 0 | 693 | 351 | 342 | 35 | 1,036 | 543 | 493 | 70 | 440 | 173 | 267 |
| 1 | 757 | 380 | 377 | 36 | 1,001 | 533 | 468 | 71 | 353 | 140 | 213 |
| 2 | 747 | 373 | 374 | 37 | 1,047 | 570 | 477 | 72 | 355 | 144 | 211 |
| 3 | 728 | 368 | 360 | 38 | 1,113 | 593 | 520 | 73 | 352 | 139 | 213 |
| 4 | 682 | 355 | 327 | 39 | 1,186 | 634 | 552 | 74 | 368 | 157 | 211 |
| 5 ~ 9 | 3,607 | 1,854 | 1,753 | 40 ~ 44 | 6,474 | 3,489 | 2,985 | 75 ~ 79 | 1,443 | 557 | 886 |
| 5 | 711 | 369 | 342 | 40 | 1,278 | 691 | 587 | 75 | 310 | 127 | 183 |
| 6 | 710 | 361 | 349 | 41 | 1,414 | 746 | 668 | 76 | 339 | 121 | 218 |
| 7 | 737 | 394 | 343 | 42 | 1,415 | 791 | 624 | 77 | 296 | 116 | 180 |
| 8 | 719 | 373 | 346 | 43 | 1,415 | 758 | 657 | 78 | 260 | 104 | 156 |
| 9 | 730 | 357 | 373 | 44 | 952 | 503 | 449 | 79 | 238 | 89 | 149 |
| 10 ~ 14 | 3,925 | 2,029 | 1,896 | 45 ~ 49 | 5,493 | 2,837 | 2,656 | 80 ~ 84 | 831 | 334 | 497 |
| 10 | 726 | 371 | 355 | 45 | 877 | 471 | 406 | 80 | 220 | 91 | 129 |
| 11 | 807 | 412 | 395 | 46 | 1,079 | 540 | 539 | 81 | 200 | 82 | 118 |
| 12 | 787 | 433 | 354 | 47 | 1,188 | 622 | 566 | 82 | 160 | 60 | 100 |
| 13 | 783 | 382 | 401 | 48 | 1,184 | 625 | 559 | 83 | 149 | 54 | 95 |
| 14 | 822 | 431 | 391 | 49 | 1,165 | 579 | 586 | 84 | 102 | 47 | 55 |
| 15 ~ 19 | 5,376 | 2,650 | 2,726 | 50 ~ 54 | 4,877 | 2,418 | 2,459 | 85 ~ 89 | 328 | 114 | 214 |
| 15 | 863 | 449 | 414 | 50 | 1,083 | 523 | 560 | 85 | 88 | 30 | 58 |
| 16 | 914 | 450 | 464 | 51 | 901 | 468 | 433 | 86 | 73 | 27 | 46 |
| 17 | 1,062 | 549 | 513 | 52 | 927 | 452 | 475 | 87 | 63 | 24 | 39 |
| 18 | 1,146 | 558 | 588 | 53 | 991 | 483 | 508 | 88 | 52 | 17 | 35 |
| 19 | 1,391 | 644 | 747 | 54 | 975 | 492 | 483 | 89 | 52 | 16 | 36 |
| 20 ~ 24 | 6,880 | 3,617 | 3,263 | 55 ~ 59 | 4,586 | 2,260 | 2,326 | 90 ~ 94 | 98 | 19 | 79 |
| 20 | 1,384 | 689 | 695 | 55 | 1,031 | 525 | 506 | 90 | 30 | 6 | 24 |
| 21 | 1,385 | 690 | 695 | 56 | 880 | 451 | 429 | 91 | 28 | 7 | 21 |
| 22 | 1,368 | 717 | 651 | 57 | 896 | 436 | 460 | 92 | 19 | 3 | 16 |
| 23 | 1,572 | 883 | 689 | 58 | 880 | 466 | 414 | 93 | 13 | 1 | 12 |
| 24 | 1,171 | 638 | 533 | 59 | 899 | 382 | 517 | 94 | 8 | 2 | 6 |
| 25 ~ 29 | 6,981 | 4,001 | 2,980 | 60 ~ 64 | 3,505 | 1,749 | 1,756 | 95 ~ 99 | 12 | 3 | 9 |
| 25 | 1,592 | 898 | 694 | 60 | 758 | 392 | 366 | 95 | 5 | 1 | 4 |
| 26 | 1,392 | 800 | 592 | 61 | 764 | 377 | 387 | 96 | 3 | - | 3 |
| 27 | 1,440 | 820 | 620 | 62 | 745 | 387 | 358 | 97 | 3 | 1 | 2 |
| 28 | 1,330 | 775 | 555 | 63 | 644 | 301 | 343 | 98 | 1 | - | - |
| 29 | 1,227 | 708 | 519 | 64 | 594 | 292 | 302 | 99 | - | - | - |
| 30 ~ 34 | 5,461 | 3,040 | 2,421 | 65 ~ 69 | 2,430 | 1,060 | 1,370 | 100 ~ | 1 | - | 1 |
| 30 | 1,200 | 656 | 544 | 65 | 613 | 297 | 316 | 世帯数 | 30,095 | - | - |
| 31 | 1,155 | 641 | 514 | 66 | 469 | 219 | 250 | | | | |
| 32 | 1,081 | 603 | 478 | 67 | 443 | 187 | 256 | | | | |
| 33 | 979 | 503 | 416 | 68 | 451 | 187 | 264 | | | | |
| 34 | 979 | 503 | 416 | 69 | 451 | 187 | 264 | | | | |

-122-

2231 藤市

(合計)

| 年齢 | 総数 | 男 | 女 | 年齢 | 総数 | 男 | 女 | 年齢 | 総数 | 男 | 女 |
|---------|--------|--------|--------|---------|-------|-------|-------|---------|--------|-----|-----|
| 合計 | 87,026 | 45,656 | 41,370 | | | | | | | | |
| 0 ~ 4 | 5,525 | 2,896 | 2,629 | 35 ~ 39 | 6,319 | 3,557 | 2,762 | 70 ~ 74 | 1,478 | 605 | 873 |
| 0 | 1,231 | 658 | 573 | 35 | 1,248 | 687 | 561 | 70 | 332 | 134 | 198 |
| 1 | 1,147 | 614 | 533 | 36 | 1,190 | 702 | 488 | 71 | 295 | 116 | 179 |
| 2 | 1,126 | 592 | 534 | 37 | 1,290 | 722 | 568 | 72 | 258 | 120 | 138 |
| 3 | 1,062 | 551 | 511 | 38 | 1,250 | 698 | 552 | 73 | 298 | 124 | 174 |
| 4 | 959 | 481 | 478 | 39 | 1,341 | 748 | 593 | 74 | 295 | 111 | 184 |
| 5 ~ 9 | 4,690 | 2,353 | 2,337 | 40 ~ 44 | 7,479 | 4,132 | 3,347 | 75 ~ 79 | 1,123 | 461 | 662 |
| 5 | 990 | 491 | 499 | 40 | 1,420 | 796 | 624 | 75 | 270 | 119 | 151 |
| 6 | 934 | 456 | 478 | 41 | 1,600 | 871 | 729 | 76 | 250 | 100 | 150 |
| 7 | 930 | 496 | 434 | 42 | 1,594 | 907 | 687 | 77 | 227 | 92 | 135 |
| 8 | 978 | 486 | 492 | 43 | 1,663 | 907 | 756 | 78 | 198 | 83 | 115 |
| 9 | 858 | 424 | 434 | 44 | 1,202 | 651 | 551 | 79 | 178 | 67 | 111 |
| 10 ~ 14 | 4,841 | 2,394 | 2,447 | 45 ~ 49 | 6,804 | 3,612 | 3,192 | 80 ~ 84 | 629 | 227 | 402 |
| 10 | 899 | 473 | 426 | 45 | 1,087 | 573 | 514 | 80 | 166 | 71 | 95 |
| 11 | 940 | 492 | 448 | 46 | 1,365 | 731 | 634 | 81 | 154 | 46 | 108 |
| 12 | 952 | 458 | 494 | 47 | 1,506 | 786 | 720 | 82 | 117 | 42 | 75 |
| 13 | 952 | 440 | 512 | 48 | 1,345 | 721 | 624 | 83 | 119 | 47 | 72 |
| 14 | 1,098 | 531 | 567 | 49 | 1,501 | 801 | 700 | 84 | 73 | 21 | 52 |
| 15 ~ 19 | 6,931 | 3,568 | 3,363 | 50 ~ 54 | 5,992 | 3,089 | 2,903 | 85 ~ 89 | 243 | 80 | 163 |
| 15 | 1,122 | 589 | 533 | 50 | 1,364 | 702 | 662 | 85 | 64 | 17 | 47 |
| 16 | 1,290 | 644 | 646 | 51 | 1,153 | 600 | 553 | 86 | 56 | 19 | 37 |
| 17 | 1,401 | 701 | 700 | 52 | 1,094 | 558 | 536 | 87 | 55 | 21 | 34 |
| 18 | 1,519 | 792 | 727 | 53 | 1,247 | 628 | 619 | 88 | 39 | 13 | 26 |
| 19 | 1,599 | 842 | 757 | 54 | 1,134 | 601 | 533 | 89 | 29 | 10 | 19 |
| 20 ~ 24 | 8,648 | 4,628 | 4,020 | 55 ~ 59 | 4,848 | 2,539 | 2,309 | 90 ~ 94 | 58 | 19 | 39 |
| 20 | 1,672 | 887 | 785 | 55 | 1,133 | 605 | 528 | 90 | 22 | 7 | 15 |
| 21 | 1,799 | 913 | 886 | 56 | 967 | 488 | 479 | 91 | 13 | 5 | 8 |
| 22 | 1,848 | 1,011 | 837 | 57 | 1,019 | 526 | 493 | 92 | 12 | 4 | 8 |
| 23 | 1,918 | 1,035 | 883 | 58 | 932 | 486 | 446 | 93 | 6 | 1 | 5 |
| 24 | 1,411 | 782 | 629 | 59 | 797 | 434 | 363 | 94 | 5 | 2 | 3 |
| 25 ~ 29 | 8,854 | 4,789 | 4,065 | 60 ~ 64 | 3,333 | 1,680 | 1,653 | 95 ~ 99 | 12 | 4 | 8 |
| 25 | 1,920 | 1,040 | 880 | 60 | 778 | 419 | 359 | 95 | 5 | 2 | 3 |
| 26 | 1,856 | 1,010 | 846 | 61 | 699 | 364 | 335 | 96 | 2 | - | 2 |
| 27 | 1,747 | 905 | 842 | 62 | 650 | 309 | 341 | 97 | 3 | 1 | 2 |
| 28 | 1,722 | 962 | 760 | 63 | 608 | 317 | 291 | 98 | 1 | 1 | 1 |
| 29 | 1,609 | 872 | 737 | 64 | 598 | 271 | 327 | 99 | 1 | - | 1 |
| 30 ~ 34 | 7,071 | 4,021 | 3,050 | 65 ~ 69 | 2,148 | 1,002 | 1,146 | 100 ~ | - | - | - |
| 30 | 1,633 | 880 | 753 | 65 | 535 | 276 | 259 | 世帯数 | 32,596 | - | - |
| 31 | 1,517 | 866 | 651 | 66 | 446 | 209 | 237 | | | | |
| 32 | 1,434 | 837 | 597 | 67 | 443 | 210 | 233 | | | | |
| 33 | 1,300 | 736 | 564 | 68 | 381 | 169 | 212 | | | | |
| 34 | 1,187 | 702 | 485 | 69 | 343 | 138 | 205 | | | | |

-123-

第2表
2275 朝霞市

市町村別・年齢(各歳)別男女別人口

(合計)

| 年齢 | 総数 | 男 | 女 | 年齢 | 総数 | 男 | 女 | 年齢 | 総数 | 男 | 女 |
|---------|---------|--------|--------|---------|-------|-------|-------|---------|--------|-----|-------|
| 合計 | 101,665 | 53,744 | 47,921 | | | | | | | | |
| 0 ~ 4 | 5,755 | 2,957 | 2,798 | 35 ~ 39 | 7,317 | 4,010 | 3,307 | 70 ~ 74 | 1,718 | 682 | 1,036 |
| 0 | 1,134 | 569 | 565 | 35 | 1,463 | 799 | 664 | 70 | 396 | 160 | 236 |
| 1 | 1,192 | 612 | 580 | 36 | 1,436 | 808 | 628 | 71 | 357 | 143 | 214 |
| 2 | 1,150 | 575 | 575 | 37 | 1,415 | 797 | 618 | 72 | 356 | 137 | 219 |
| 3 | 1,154 | 615 | 539 | 38 | 1,495 | 785 | 710 | 73 | 320 | 125 | 195 |
| 4 | 1,125 | 586 | 539 | 39 | 1,508 | 821 | 687 | 74 | 289 | 117 | 172 |
| 5 ~ 9 | 5,359 | 2,732 | 2,627 | 40 ~ 44 | 8,927 | 4,721 | 4,206 | 75 ~ 79 | 1,281 | 526 | 755 |
| 5 | 1,050 | 531 | 519 | 40 | 1,673 | 896 | 777 | 75 | 303 | 138 | 165 |
| 6 | 1,083 | 550 | 533 | 41 | 1,976 | 1,086 | 890 | 76 | 301 | 119 | 182 |
| 7 | 1,080 | 550 | 530 | 42 | 1,923 | 987 | 936 | 77 | 256 | 109 | 147 |
| 8 | 1,048 | 518 | 530 | 43 | 1,926 | 998 | 928 | 78 | 217 | 87 | 130 |
| 9 | 1,098 | 583 | 515 | 44 | 1,429 | 754 | 675 | 79 | 204 | 73 | 131 |
| 10 ~ 14 | 5,781 | 2,977 | 2,804 | 45 ~ 49 | 7,822 | 3,938 | 3,884 | 80 ~ 84 | 706 | 276 | 430 |
| 10 | 1,078 | 554 | 524 | 45 | 1,208 | 612 | 596 | 80 | 212 | 81 | 131 |
| 11 | 1,085 | 526 | 559 | 46 | 1,556 | 788 | 768 | 81 | 155 | 60 | 95 |
| 12 | 1,206 | 602 | 604 | 47 | 1,743 | 854 | 889 | 82 | 115 | 50 | 65 |
| 13 | 1,151 | 607 | 544 | 48 | 1,618 | 830 | 788 | 83 | 140 | 50 | 90 |
| 14 | 1,261 | 688 | 573 | 49 | 1,697 | 854 | 843 | 84 | 84 | 35 | 49 |
| 15 ~ 19 | 8,368 | 4,478 | 3,890 | 50 ~ 54 | 7,237 | 3,633 | 3,604 | 85 ~ 89 | 275 | 89 | 186 |
| 15 | 1,313 | 658 | 655 | 50 | 1,577 | 765 | 812 | 85 | 83 | 27 | 56 |
| 16 | 1,471 | 726 | 745 | 51 | 1,355 | 709 | 646 | 86 | 72 | 23 | 49 |
| 17 | 1,570 | 816 | 754 | 52 | 1,370 | 664 | 706 | 87 | 41 | 9 | 32 |
| 18 | 1,767 | 962 | 805 | 53 | 1,564 | 794 | 770 | 88 | 43 | 16 | 27 |
| 19 | 2,247 | 1,316 | 931 | 54 | 1,371 | 701 | 670 | 89 | 36 | 14 | 22 |
| 20 ~ 24 | 10,972 | 6,388 | 4,584 | 55 ~ 59 | 5,876 | 3,162 | 2,714 | 90 ~ 94 | 72 | 22 | 50 |
| 20 | 2,259 | 1,307 | 952 | 55 | 1,303 | 699 | 604 | 90 | 17 | 5 | 12 |
| 21 | 2,268 | 1,343 | 925 | 56 | 1,167 | 629 | 538 | 91 | 19 | 7 | 12 |
| 22 | 2,360 | 1,409 | 951 | 57 | 1,215 | 642 | 573 | 92 | 15 | 4 | 11 |
| 23 | 2,332 | 1,321 | 1,011 | 58 | 1,143 | 625 | 518 | 93 | 16 | 4 | 12 |
| 24 | 1,753 | 1,008 | 745 | 59 | 1,048 | 567 | 481 | 94 | 5 | 2 | 3 |
| 25 ~ 29 | 10,094 | 5,653 | 4,441 | 60 ~ 64 | 3,849 | 2,016 | 1,833 | 95 ~ 99 | 8 | 3 | 5 |
| 25 | 2,279 | 1,263 | 1,016 | 60 | 917 | 484 | 433 | 95 | 5 | 1 | 4 |
| 26 | 2,151 | 1,207 | 944 | 61 | 847 | 460 | 387 | 96 | 1 | - | 1 |
| 27 | 2,057 | 1,154 | 903 | 62 | 774 | 405 | 369 | 97 | - | - | - |
| 28 | 1,839 | 1,041 | 798 | 63 | 681 | 347 | 334 | 98 | 1 | 1 | - |
| 29 | 1,768 | 988 | 780 | 64 | 630 | 320 | 310 | 99 | 1 | 1 | - |
| 30 ~ 34 | 7,750 | 4,390 | 3,360 | 65 ~ 69 | 2,497 | 1,091 | 1,406 | 100 ~ | 1 | - | 1 |
| 30 | 1,737 | 979 | 758 | 65 | 649 | 301 | 348 | 世帯数 | 39,719 | - | - |
| 31 | 1,568 | 873 | 695 | 66 | 517 | 225 | 292 | | | | |
| 32 | 1,610 | 927 | 683 | 67 | 453 | 182 | 271 | | | | |
| 33 | 1,458 | 851 | 599 | 68 | 446 | 196 | 250 | | | | |
| 34 | 1,450 | 851 | 599 | 69 | 446 | 196 | 250 | | | | |

| 年齢 | 総数 | 男 | 女 | 年齢 | 総数 | 男 | 女 | 年齢 | 総数 | 男 | 女 |
|---------|--------|--------|--------|---------|-------|-------|-------|---------|--------|-----|-----|
| 合計 | 63,480 | 32,424 | 31,056 | | | | | | | | |
| 0 ~ 4 | 3,366 | 1,718 | 1,648 | 35 ~ 39 | 4,724 | 2,381 | 2,343 | 70 ~ 74 | 1,038 | 414 | 624 |
| 0 | 603 | 298 | 305 | 35 | 852 | 434 | 418 | 70 | 252 | 100 | 152 |
| 1 | 667 | 377 | 290 | 36 | 880 | 450 | 430 | 71 | 226 | 86 | 140 |
| 2 | 671 | 321 | 350 | 37 | 932 | 455 | 477 | 72 | 208 | 85 | 123 |
| 3 | 688 | 360 | 328 | 38 | 1,027 | 521 | 506 | 73 | 194 | 72 | 122 |
| 4 | 737 | 362 | 375 | 39 | 1,033 | 521 | 512 | 74 | 158 | 71 | 87 |
| 5 ~ 9 | 3,821 | 2,050 | 1,771 | 40 ~ 44 | 6,405 | 3,231 | 3,174 | 75 ~ 79 | 819 | 357 | 462 |
| 5 | 710 | 383 | 327 | 40 | 1,179 | 583 | 596 | 75 | 194 | 82 | 112 |
| 6 | 755 | 405 | 350 | 41 | 1,387 | 701 | 686 | 76 | 206 | 92 | 114 |
| 7 | 816 | 441 | 375 | 42 | 1,419 | 705 | 714 | 77 | 152 | 71 | 81 |
| 8 | 755 | 400 | 355 | 43 | 1,420 | 726 | 694 | 78 | 143 | 60 | 83 |
| 9 | 785 | 421 | 364 | 44 | 1,000 | 516 | 484 | 79 | 124 | 52 | 72 |
| 10 ~ 14 | 4,505 | 2,321 | 2,184 | 45 ~ 49 | 5,536 | 2,822 | 2,714 | 80 ~ 84 | 422 | 158 | 264 |
| 10 | 777 | 396 | 381 | 45 | 916 | 462 | 454 | 80 | 105 | 40 | 65 |
| 11 | 871 | 423 | 448 | 46 | 1,073 | 533 | 540 | 81 | 92 | 33 | 59 |
| 12 | 938 | 492 | 446 | 47 | 1,189 | 596 | 593 | 82 | 99 | 33 | 66 |
| 13 | 944 | 507 | 437 | 48 | 1,178 | 618 | 560 | 83 | 76 | 32 | 44 |
| 14 | 975 | 503 | 472 | 49 | 1,180 | 613 | 567 | 84 | 50 | 20 | 30 |
| 15 ~ 19 | 5,706 | 2,956 | 2,750 | 50 ~ 54 | 4,654 | 2,385 | 2,269 | 85 ~ 89 | 142 | 49 | 93 |
| 15 | 1,006 | 517 | 489 | 50 | 1,066 | 539 | 527 | 85 | 49 | 10 | 39 |
| 16 | 1,080 | 552 | 528 | 51 | 895 | 443 | 452 | 86 | 32 | 10 | 22 |
| 17 | 1,170 | 607 | 563 | 52 | 882 | 445 | 437 | 87 | 26 | 12 | 14 |
| 18 | 1,198 | 617 | 581 | 53 | 921 | 485 | 436 | 88 | 13 | 6 | 7 |
| 19 | 1,252 | 663 | 589 | 54 | 890 | 473 | 417 | 89 | 22 | 11 | 11 |
| 20 ~ 24 | 5,889 | 3,086 | 2,803 | 55 ~ 59 | 3,583 | 1,893 | 1,690 | 90 ~ 94 | 53 | 12 | 41 |
| 20 | 1,215 | 677 | 538 | 55 | 810 | 436 | 374 | 90 | 18 | 6 | 12 |
| 21 | 1,252 | 615 | 637 | 56 | 737 | 369 | 368 | 91 | 16 | 3 | 13 |
| 22 | 1,255 | 648 | 607 | 57 | 754 | 405 | 349 | 92 | 4 | 2 | 2 |
| 23 | 1,280 | 670 | 610 | 58 | 679 | 358 | 321 | 93 | 8 | - | 8 |
| 24 | 887 | 476 | 411 | 59 | 603 | 325 | 278 | 94 | 7 | 1 | 6 |
| 25 ~ 29 | 4,796 | 2,516 | 2,280 | 60 ~ 64 | 2,367 | 1,230 | 1,137 | 95 ~ 99 | 6 | 1 | 5 |
| 25 | 1,107 | 559 | 548 | 60 | 602 | 331 | 271 | 95 | - | - | - |
| 26 | 979 | 527 | 452 | 61 | 486 | 259 | 227 | 96 | 4 | 1 | 3 |
| 27 | 964 | 512 | 452 | 62 | 449 | 240 | 209 | 97 | 1 | - | 1 |
| 28 | 935 | 475 | 460 | 63 | 442 | 204 | 238 | 98 | 1 | - | 1 |
| 29 | 811 | 443 | 368 | 64 | 388 | 196 | 192 | 99 | - | - | - |
| 30 ~ 34 | 4,044 | 2,096 | 1,948 | 65 ~ 69 | 1,604 | 748 | 856 | 100 ~ | - | - | - |
| 30 | 849 | 456 | 393 | 65 | 398 | 213 | 185 | 世帯数 | 21,829 | - | - |
| 31 | 808 | 418 | 390 | 66 | 363 | 182 | 181 | | | | |
| 32 | 815 | 415 | 400 | 67 | 311 | 137 | 174 | | | | |
| 33 | 732 | 384 | 348 | 68 | 277 | 110 | 167 | | | | |
| 34 | 840 | 423 | 417 | 69 | 255 | 106 | 149 | | | | |

第2表
2313 桶川市

市町村別・年齢（各歳）別男女別人口

（合計）

| 年齢 | 総数 | 男 | 女 | 年齢 | 総数 | 男 | 女 | 年齢 | 総数 | 男 | 女 |
|---------|--------|--------|--------|---------|-------|-------|-------|---------|--------|-----|-----|
| 合計 | 69,549 | 34,990 | 34,559 | | | | | | | | |
| 0 ~ 4 | 3,457 | 1,777 | 1,680 | 35 ~ 39 | 5,061 | 2,526 | 2,535 | 70 ~ 74 | 1,423 | 576 | 847 |
| 0 | 612 | 304 | 308 | 35 | 916 | 453 | 463 | 70 | 322 | 133 | 189 |
| 1 | 682 | 349 | 333 | 36 | 923 | 477 | 446 | 71 | 281 | 112 | 169 |
| 2 | 696 | 351 | 345 | 37 | 922 | 451 | 471 | 72 | 267 | 122 | 145 |
| 3 | 713 | 370 | 343 | 38 | 1,116 | 551 | 565 | 73 | 274 | 100 | 174 |
| 4 | 754 | 403 | 351 | 39 | 1,184 | 594 | 590 | 74 | 279 | 109 | 170 |
| 5 ~ 9 | 4,216 | 2,215 | 2,001 | 40 ~ 44 | 6,842 | 3,378 | 3,464 | 75 ~ 79 | 1,197 | 484 | 713 |
| 5 | 784 | 405 | 379 | 40 | 1,292 | 621 | 671 | 75 | 282 | 113 | 169 |
| 6 | 814 | 437 | 377 | 41 | 1,441 | 706 | 735 | 76 | 248 | 102 | 146 |
| 7 | 847 | 443 | 404 | 42 | 1,444 | 750 | 694 | 77 | 262 | 104 | 158 |
| 8 | 900 | 471 | 429 | 43 | 1,523 | 737 | 786 | 78 | 198 | 89 | 109 |
| 9 | 871 | 459 | 412 | 44 | 1,142 | 564 | 578 | 79 | 207 | 76 | 131 |
| 10 ~ 14 | 5,223 | 2,705 | 2,518 | 45 ~ 49 | 6,210 | 3,135 | 3,075 | 80 ~ 84 | 603 | 233 | 370 |
| 10 | 911 | 474 | 437 | 45 | 987 | 491 | 496 | 80 | 171 | 72 | 99 |
| 11 | 995 | 500 | 495 | 46 | 1,260 | 641 | 619 | 81 | 153 | 61 | 92 |
| 12 | 1,058 | 544 | 514 | 47 | 1,343 | 667 | 676 | 82 | 126 | 42 | 84 |
| 13 | 1,112 | 577 | 535 | 48 | 1,310 | 689 | 621 | 83 | 87 | 35 | 52 |
| 14 | 1,147 | 610 | 537 | 49 | 1,310 | 647 | 663 | 84 | 66 | 23 | 43 |
| 15 ~ 19 | 6,631 | 3,396 | 3,235 | 50 ~ 54 | 5,323 | 2,775 | 2,548 | 85 ~ 89 | 250 | 90 | 160 |
| 15 | 1,248 | 653 | 595 | 50 | 1,179 | 564 | 615 | 85 | 82 | 29 | 53 |
| 16 | 1,375 | 715 | 660 | 51 | 1,110 | 587 | 523 | 86 | 53 | 18 | 35 |
| 17 | 1,371 | 696 | 675 | 52 | 1,010 | 542 | 468 | 87 | 45 | 20 | 25 |
| 18 | 1,382 | 705 | 677 | 53 | 1,080 | 571 | 509 | 88 | 42 | 13 | 29 |
| 19 | 1,255 | 627 | 628 | 54 | 944 | 511 | 433 | 89 | 28 | 10 | 18 |
| 20 ~ 24 | 5,688 | 2,827 | 2,861 | 55 ~ 59 | 4,092 | 2,181 | 1,911 | 90 ~ 94 | 62 | 18 | 44 |
| 20 | 1,270 | 642 | 628 | 55 | 1,034 | 552 | 482 | 90 | 30 | 8 | 22 |
| 21 | 1,269 | 610 | 659 | 56 | 799 | 423 | 376 | 91 | 7 | 2 | 5 |
| 22 | 1,125 | 542 | 583 | 57 | 787 | 405 | 382 | 92 | 10 | 2 | 8 |
| 23 | 1,221 | 629 | 592 | 58 | 770 | 428 | 342 | 93 | 11 | 5 | 6 |
| 24 | 803 | 404 | 399 | 59 | 702 | 373 | 329 | 94 | 4 | 1 | 3 |
| 25 ~ 29 | 4,296 | 2,220 | 2,076 | 60 ~ 64 | 2,876 | 1,502 | 1,374 | 95 ~ 99 | 7 | 1 | 6 |
| 25 | 938 | 466 | 472 | 60 | 616 | 331 | 285 | 95 | 4 | 1 | 3 |
| 26 | 945 | 474 | 471 | 61 | 581 | 320 | 261 | 96 | 2 | 2 | 2 |
| 27 | 866 | 458 | 408 | 62 | 627 | 315 | 312 | 97 | 1 | - | 1 |
| 28 | 793 | 412 | 381 | 63 | 532 | 276 | 256 | 98 | - | - | - |
| 29 | 754 | 410 | 344 | 64 | 520 | 260 | 260 | 99 | - | - | - |
| 30 ~ 34 | 4,148 | 2,082 | 2,066 | 65 ~ 69 | 1,944 | 869 | 1,075 | 100 ~ | - | - | - |
| 30 | 859 | 438 | 421 | 65 | 479 | 218 | 261 | 世帯数 | 21,203 | - | - |
| 31 | 835 | 450 | 385 | 66 | 423 | 207 | 216 | | | | |
| 32 | 812 | 420 | 392 | 67 | 386 | 165 | 221 | | | | |
| 33 | 765 | 373 | 392 | 68 | 334 | 134 | 209 | | | | |
| | | | | 69 | | | | | | | |

-130-

| 年齢 | 総数 | 男 | 女 | 年齢 | 総数 | 男 | 女 | 年齢 | 総数 | 男 | 女 |
|---------|--------|--------|--------|---------|-------|-------|-------|---------|--------|-----|-----|
| 合計 | 67,353 | 33,834 | 33,519 | | | | | | | | |
| 0 ~ 4 | 3,866 | 1,966 | 1,900 | 35 ~ 39 | 5,625 | 2,791 | 2,834 | 70 ~ 74 | 1,400 | 598 | 802 |
| 0 | 656 | 319 | 337 | 35 | 1,061 | 522 | 539 | 70 | 326 | 145 | 181 |
| 1 | 776 | 388 | 388 | 36 | 1,047 | 538 | 509 | 71 | 305 | 118 | 187 |
| 2 | 773 | 397 | 376 | 37 | 1,148 | 548 | 600 | 72 | 253 | 116 | 137 |
| 3 | 797 | 414 | 383 | 38 | 1,147 | 557 | 590 | 73 | 284 | 119 | 165 |
| 4 | 864 | 448 | 416 | 39 | 1,222 | 626 | 596 | 74 | 232 | 100 | 132 |
| 5 ~ 9 | 4,537 | 2,323 | 2,214 | 40 ~ 44 | 6,860 | 3,476 | 3,384 | 75 ~ 79 | 1,048 | 427 | 621 |
| 5 | 870 | 447 | 423 | 40 | 1,286 | 635 | 651 | 75 | 216 | 83 | 133 |
| 6 | 866 | 435 | 431 | 41 | 1,462 | 711 | 751 | 76 | 260 | 104 | 156 |
| 7 | 904 | 482 | 422 | 42 | 1,501 | 773 | 728 | 77 | 233 | 102 | 131 |
| 8 | 967 | 493 | 474 | 43 | 1,508 | 791 | 717 | 78 | 163 | 69 | 94 |
| 9 | 930 | 466 | 464 | 44 | 1,103 | 566 | 537 | 79 | 176 | 69 | 107 |
| 10 ~ 14 | 5,282 | 2,732 | 2,550 | 45 ~ 49 | 5,391 | 2,805 | 2,586 | 80 ~ 84 | 540 | 228 | 312 |
| 10 | 960 | 484 | 476 | 45 | 875 | 442 | 433 | 80 | 134 | 53 | 81 |
| 11 | 1,044 | 545 | 499 | 46 | 1,053 | 557 | 496 | 81 | 147 | 67 | 80 |
| 12 | 1,062 | 537 | 525 | 47 | 1,205 | 634 | 571 | 82 | 99 | 43 | 56 |
| 13 | 1,095 | 564 | 531 | 48 | 1,131 | 567 | 564 | 83 | 92 | 36 | 56 |
| 14 | 1,121 | 602 | 519 | 49 | 1,127 | 605 | 522 | 84 | 68 | 29 | 39 |
| 15 ~ 19 | 6,215 | 3,135 | 3,080 | 50 ~ 54 | 4,405 | 2,316 | 2,089 | 85 ~ 89 | 236 | 64 | 172 |
| 15 | 1,226 | 605 | 621 | 50 | 983 | 514 | 469 | 85 | 66 | 16 | 50 |
| 16 | 1,267 | 621 | 646 | 51 | 879 | 475 | 404 | 86 | 59 | 20 | 39 |
| 17 | 1,254 | 631 | 623 | 52 | 844 | 437 | 407 | 87 | 42 | 14 | 28 |
| 18 | 1,241 | 629 | 612 | 53 | 875 | 442 | 433 | 88 | 37 | 10 | 27 |
| 19 | 1,227 | 649 | 578 | 54 | 824 | 448 | 376 | 89 | 32 | 4 | 28 |
| 20 ~ 24 | 4,847 | 2,479 | 2,368 | 55 ~ 59 | 3,563 | 1,865 | 1,698 | 90 ~ 94 | 58 | 15 | 43 |
| 20 | 1,078 | 544 | 534 | 55 | 832 | 447 | 385 | 90 | 19 | 8 | 11 |
| 21 | 1,031 | 539 | 492 | 56 | 734 | 410 | 324 | 91 | 15 | 3 | 12 |
| 22 | 1,024 | 526 | 498 | 57 | 694 | 341 | 353 | 92 | 12 | 4 | 8 |
| 23 | 1,012 | 519 | 493 | 58 | 680 | 347 | 333 | 93 | 9 | - | 9 |
| 24 | 702 | 351 | 351 | 59 | 623 | 320 | 303 | 94 | 3 | - | 3 |
| 25 ~ 29 | 4,388 | 2,109 | 2,279 | 60 ~ 64 | 2,702 | 1,360 | 1,342 | 95 ~ 99 | 5 | 1 | 4 |
| 25 | 926 | 440 | 486 | 60 | 561 | 284 | 277 | 95 | 1 | 1 | 4 |
| 26 | 913 | 441 | 472 | 61 | 541 | 292 | 249 | 96 | 2 | - | 2 |
| 27 | 839 | 430 | 409 | 62 | 571 | 274 | 297 | 97 | 2 | - | 2 |
| 28 | 912 | 417 | 495 | 63 | 504 | 246 | 258 | 98 | - | - | - |
| 29 | 798 | 381 | 417 | 64 | 525 | 264 | 261 | 99 | - | - | - |
| 30 ~ 34 | 4,479 | 2,265 | 2,214 | 65 ~ 69 | 1,906 | 879 | 1,027 | 100 ~ | - | - | - |
| 30 | 904 | 458 | 446 | 65 | 469 | 237 | 232 | 世帯数 | 20,606 | - | - |
| 31 | 889 | 461 | 428 | 66 | 386 | 195 | 191 | | | | |
| 32 | 886 | 430 | 456 | 67 | 400 | 169 | 231 | | | | |
| 33 | 880 | 457 | 423 | 68 | 333 | 145 | 188 | | | | |
| 34 | 920 | 459 | 461 | 69 | 318 | 133 | 185 | | | | |

-131-

第2表
2330 北本市

市町村別・年齢（各歳）別男女別人口

（合計）

| 年 齡 | 総 数 | 男 | 女 | 年 齡 | 総 数 | 男 | 女 | 年 齡 | 総 数 | 男 | 女 |
|---------|--------|--------|--------|---------|-------|-------|-------|---------|--------|-----|-----|
| 合 計 | 64,371 | 32,326 | 32,045 | | | | | | | | |
| 0 ~ 4 | 3,623 | 1,868 | 1,755 | 35 ~ 39 | 4,920 | 2,407 | 2,513 | 70 ~ 74 | 1,217 | 502 | 715 |
| 0 | 645 | 332 | 313 | 35 | 890 | 426 | 464 | 70 | 261 | 109 | 152 |
| 1 | 697 | 358 | 339 | 36 | 922 | 455 | 467 | 71 | 274 | 109 | 165 |
| 2 | 769 | 396 | 373 | 37 | 986 | 468 | 518 | 72 | 216 | 99 | 117 |
| 3 | 733 | 373 | 360 | 38 | 1,058 | 545 | 513 | 73 | 239 | 91 | 148 |
| 4 | 779 | 409 | 370 | 39 | 1,064 | 513 | 551 | 74 | 227 | 94 | 133 |
| 5 ~ 9 | 4,248 | 2,123 | 2,125 | 40 ~ 44 | 6,593 | 3,279 | 3,314 | 75 ~ 79 | 933 | 369 | 564 |
| 5 | 823 | 406 | 417 | 40 | 1,253 | 638 | 615 | 75 | 234 | 92 | 142 |
| 6 | 867 | 456 | 411 | 41 | 1,425 | 720 | 705 | 76 | 220 | 95 | 125 |
| 7 | 813 | 406 | 407 | 42 | 1,420 | 680 | 740 | 77 | 172 | 75 | 97 |
| 8 | 887 | 430 | 457 | 43 | 1,449 | 724 | 725 | 78 | 165 | 59 | 106 |
| 9 | 858 | 425 | 433 | 44 | 1,046 | 517 | 529 | 79 | 142 | 48 | 94 |
| 10 ~ 14 | 4,998 | 2,575 | 2,423 | 45 ~ 49 | 5,572 | 2,830 | 2,742 | 80 ~ 84 | 550 | 215 | 335 |
| 10 | 922 | 469 | 453 | 45 | 845 | 432 | 413 | 80 | 147 | 60 | 87 |
| 11 | 961 | 500 | 461 | 46 | 1,166 | 587 | 579 | 81 | 143 | 64 | 79 |
| 12 | 956 | 503 | 453 | 47 | 1,237 | 645 | 592 | 82 | 98 | 27 | 71 |
| 13 | 1,118 | 571 | 547 | 48 | 1,154 | 574 | 580 | 83 | 103 | 42 | 61 |
| 14 | 1,041 | 532 | 509 | 49 | 1,170 | 592 | 578 | 84 | 59 | 22 | 37 |
| 15 ~ 19 | 6,123 | 3,092 | 3,031 | 50 ~ 54 | 4,757 | 2,582 | 2,175 | 85 ~ 89 | 165 | 55 | 110 |
| 15 | 1,125 | 582 | 543 | 50 | 1,125 | 600 | 525 | 85 | 47 | 14 | 33 |
| 16 | 1,190 | 623 | 567 | 51 | 962 | 531 | 431 | 86 | 40 | 15 | 25 |
| 17 | 1,310 | 660 | 650 | 52 | 887 | 472 | 415 | 87 | 31 | 8 | 23 |
| 18 | 1,297 | 627 | 670 | 53 | 919 | 491 | 428 | 88 | 28 | 8 | 20 |
| 19 | 1,201 | 600 | 601 | 54 | 864 | 488 | 376 | 89 | 19 | 10 | 9 |
| 20 ~ 24 | 5,211 | 2,656 | 2,555 | 55 ~ 59 | 3,368 | 1,805 | 1,563 | 90 ~ 94 | 35 | 10 | 25 |
| 20 | 1,219 | 627 | 592 | 55 | 826 | 448 | 378 | 90 | 11 | 3 | 8 |
| 21 | 1,130 | 586 | 544 | 56 | 702 | 385 | 317 | 91 | 11 | 2 | 9 |
| 22 | 1,074 | 548 | 526 | 57 | 667 | 338 | 329 | 92 | 5 | 3 | 2 |
| 23 | 1,095 | 550 | 545 | 58 | 642 | 346 | 296 | 93 | 5 | - | 5 |
| 24 | 693 | 345 | 348 | 59 | 531 | 288 | 243 | 94 | 3 | 2 | 1 |
| 25 ~ 29 | 4,142 | 2,065 | 2,077 | 60 ~ 64 | 2,358 | 1,234 | 1,124 | 95 ~ 99 | 6 | 2 | 4 |
| 25 | 969 | 485 | 484 | 60 | 552 | 308 | 244 | 95 | 3 | 1 | 2 |
| 26 | 870 | 453 | 417 | 61 | 532 | 284 | 248 | 96 | 2 | 1 | 1 |
| 27 | 793 | 402 | 391 | 62 | 458 | 233 | 225 | 97 | - | - | - |
| 28 | 743 | 352 | 391 | 63 | 429 | 222 | 207 | 98 | 1 | - | 1 |
| 29 | 767 | 373 | 394 | 64 | 387 | 187 | 200 | 99 | - | - | - |
| 30 ~ 34 | 3,951 | 1,970 | 1,981 | 65 ~ 69 | 1,601 | 687 | 914 | 100 ~ | - | - | - |
| 30 | 806 | 390 | 416 | 65 | 382 | 185 | 197 | | | | |
| 31 | 761 | 380 | 381 | 66 | 301 | 133 | 168 | | | | |
| 32 | 847 | 441 | 406 | 67 | 352 | 148 | 204 | | | | |
| 33 | 727 | 342 | 345 | 68 | 285 | 116 | 169 | | | | |
| | | | | 69 | 285 | 116 | 169 | | | | |
| | | | | | | | | 世 帯 数 | 19,261 | | |

— 132 —

| 年 齡 | 総 数 | 男 | 女 | 年 齡 | 総 数 | 男 | 女 | 年 齡 | 総 数 | 男 | 女 |
|---------|--------|--------|--------|---------|-------|-------|-------|---------|--------|-----|-----|
| 合 計 | 71,865 | 37,262 | 34,603 | | | | | | | | |
| 0 ~ 4 | 3,733 | 1,924 | 1,809 | 35 ~ 39 | 4,997 | 2,561 | 2,436 | 70 ~ 74 | 1,053 | 407 | 646 |
| 0 | 696 | 359 | 337 | 35 | 832 | 431 | 401 | 70 | 251 | 94 | 157 |
| 1 | 725 | 358 | 367 | 36 | 924 | 501 | 423 | 71 | 217 | 84 | 133 |
| 2 | 734 | 395 | 339 | 37 | 946 | 477 | 469 | 72 | 192 | 83 | 109 |
| 3 | 781 | 409 | 372 | 38 | 1,072 | 526 | 546 | 73 | 203 | 82 | 121 |
| 4 | 797 | 403 | 394 | 39 | 1,223 | 626 | 597 | 74 | 190 | 64 | 126 |
| 5 ~ 9 | 4,374 | 2,314 | 2,060 | 40 ~ 44 | 7,238 | 3,666 | 3,572 | 75 ~ 79 | 855 | 315 | 540 |
| 5 | 798 | 419 | 379 | 40 | 1,351 | 674 | 677 | 75 | 203 | 80 | 123 |
| 6 | 843 | 447 | 396 | 41 | 1,520 | 780 | 740 | 76 | 191 | 75 | 116 |
| 7 | 907 | 491 | 416 | 42 | 1,523 | 764 | 759 | 77 | 179 | 58 | 121 |
| 8 | 914 | 461 | 453 | 43 | 1,690 | 849 | 841 | 78 | 141 | 51 | 90 |
| 9 | 912 | 496 | 416 | 44 | 1,154 | 599 | 555 | 79 | 141 | 51 | 90 |
| 10 ~ 14 | 5,295 | 2,711 | 2,584 | 45 ~ 49 | 6,920 | 3,692 | 3,228 | 80 ~ 84 | 459 | 192 | 267 |
| 10 | 938 | 481 | 457 | 45 | 1,074 | 567 | 507 | 80 | 115 | 48 | 67 |
| 11 | 985 | 482 | 503 | 46 | 1,451 | 756 | 695 | 81 | 104 | 46 | 58 |
| 12 | 1,082 | 558 | 524 | 47 | 1,533 | 818 | 715 | 82 | 95 | 44 | 51 |
| 13 | 1,107 | 570 | 537 | 48 | 1,410 | 755 | 655 | 83 | 88 | 33 | 55 |
| 14 | 1,183 | 620 | 563 | 49 | 1,452 | 796 | 656 | 84 | 57 | 21 | 36 |
| 15 ~ 19 | 7,600 | 3,864 | 3,736 | 50 ~ 54 | 5,543 | 3,026 | 2,517 | 85 ~ 89 | 183 | 67 | 116 |
| 15 | 1,364 | 716 | 648 | 50 | 1,356 | 713 | 643 | 85 | 55 | 27 | 28 |
| 16 | 1,429 | 724 | 705 | 51 | 1,129 | 602 | 527 | 86 | 31 | 9 | 22 |
| 17 | 1,570 | 791 | 779 | 52 | 1,042 | 586 | 456 | 87 | 37 | 10 | 27 |
| 18 | 1,627 | 826 | 801 | 53 | 1,031 | 566 | 465 | 88 | 31 | 16 | 15 |
| 19 | 1,610 | 807 | 803 | 54 | 985 | 559 | 426 | 89 | 29 | 5 | 24 |
| 20 ~ 24 | 6,851 | 3,600 | 3,251 | 55 ~ 59 | 3,721 | 2,064 | 1,657 | 90 ~ 94 | 30 | 4 | 26 |
| 20 | 1,583 | 835 | 748 | 55 | 947 | 534 | 413 | 90 | 12 | 3 | 9 |
| 21 | 1,398 | 726 | 672 | 56 | 820 | 455 | 365 | 91 | 8 | - | 8 |
| 22 | 1,421 | 728 | 693 | 57 | 702 | 401 | 301 | 92 | 4 | - | 4 |
| 23 | 1,388 | 724 | 664 | 58 | 660 | 353 | 307 | 93 | 4 | 1 | 3 |
| 24 | 1,061 | 587 | 474 | 59 | 592 | 321 | 271 | 94 | 2 | - | 2 |
| 25 ~ 29 | 5,155 | 2,770 | 2,385 | 60 ~ 64 | 2,225 | 1,193 | 1,032 | 95 ~ 99 | 6 | 3 | 3 |
| 25 | 1,249 | 667 | 582 | 60 | 496 | 272 | 224 | 95 | 1 | - | 1 |
| 26 | 1,100 | 606 | 494 | 61 | 462 | 243 | 219 | 96 | 2 | 1 | 1 |
| 27 | 1,021 | 564 | 457 | 62 | 453 | 252 | 201 | 97 | 3 | 2 | 1 |
| 28 | 907 | 482 | 425 | 63 | 413 | 207 | 206 | 98 | - | - | - |
| 29 | 878 | 451 | 427 | 64 | 401 | 219 | 182 | 99 | - | - | - |
| 30 ~ 34 | 4,126 | 2,236 | 1,890 | 65 ~ 69 | 1,501 | 653 | 848 | 100 ~ | - | - | - |
| 30 | 807 | 445 | 362 | 65 | 379 | 195 | 184 | | | | |
| 31 | 858 | 460 | 398 | 66 | 294 | 137 | 157 | | | | |
| 32 | 862 | 470 | 392 | 67 | 294 | 122 | 172 | | | | |
| 33 | 776 | 407 | 369 | 68 | 272 | 104 | 168 | | | | |
| 34 | 823 | 454 | 369 | 69 | 262 | 95 | 167 | | | | |
| | | | | | | | | 世 帯 数 | 22,853 | | |

— 133 —

第2表 3018 伊奈町

市町村別・年齢(各歳)別男女別人口

(合計)

| 年 齡 | 総 数 | 男 | 女 | 年 齡 | 総 数 | 男 | 女 | 年 齡 | 総 数 | 男 | 女 |
|---------|--------|--------|--------|---------|-------|-------|-------|---------|-------|-------|-----|
| 合 計 | 27,161 | 13,635 | 13,526 | | | | | | | | |
| 0 ~ 4 | 1,217 | 608 | 609 | 35 ~ 39 | 1,976 | 931 | 1,045 | 70 ~ 74 | 498 | 216 | 282 |
| 0 | 235 | 120 | 115 | 35 | 347 | 167 | 180 | 70 | 116 | 59 | 57 |
| 1 | 216 | 112 | 104 | 36 | 357 | 164 | 193 | 71 | 100 | 39 | 61 |
| 2 | 244 | 122 | 122 | 37 | 401 | 194 | 207 | 72 | 98 | 45 | 53 |
| 3 | 253 | 108 | 145 | 38 | 439 | 211 | 228 | 73 | 98 | 35 | 63 |
| 4 | 269 | 146 | 123 | 39 | 432 | 195 | 237 | 74 | 86 | 38 | 48 |
| 5 ~ 9 | 1,700 | 875 | 825 | 40 ~ 44 | 2,976 | 1,451 | 1,525 | 75 ~ 79 | 380 | 144 | 236 |
| 5 | 283 | 134 | 149 | 40 | 549 | 251 | 298 | 75 | 81 | 30 | 51 |
| 6 | 327 | 170 | 157 | 41 | 640 | 333 | 307 | 76 | 78 | 29 | 49 |
| 7 | 366 | 198 | 168 | 42 | 608 | 289 | 319 | 77 | 83 | 32 | 51 |
| 8 | 362 | 181 | 181 | 43 | 674 | 330 | 344 | 78 | 67 | 27 | 40 |
| 9 | 362 | 192 | 170 | 44 | 505 | 248 | 257 | 79 | 71 | 26 | 45 |
| 10 ~ 14 | 2,301 | 1,169 | 1,132 | 45 ~ 49 | 2,763 | 1,441 | 1,322 | 80 ~ 84 | 197 | 70 | 127 |
| 10 | 389 | 200 | 189 | 45 | 432 | 217 | 215 | 80 | 51 | 19 | 32 |
| 11 | 447 | 218 | 229 | 46 | 580 | 296 | 284 | 81 | 44 | 16 | 28 |
| 12 | 501 | 248 | 253 | 47 | 606 | 325 | 281 | 82 | 41 | 15 | 26 |
| 13 | 487 | 242 | 245 | 48 | 553 | 277 | 276 | 83 | 36 | 9 | 27 |
| 14 | 477 | 261 | 216 | 49 | 592 | 326 | 266 | 84 | 25 | 11 | 14 |
| 15 ~ 19 | 3,044 | 1,524 | 1,520 | 50 ~ 54 | 1,909 | 1,098 | 811 | 85 ~ 89 | 83 | 33 | 50 |
| 15 | 583 | 285 | 298 | 50 | 490 | 285 | 205 | 85 | 20 | 7 | 13 |
| 16 | 597 | 308 | 289 | 51 | 352 | 209 | 143 | 86 | 20 | 11 | 9 |
| 17 | 630 | 318 | 312 | 52 | 378 | 190 | 188 | 87 | 19 | 7 | 12 |
| 18 | 610 | 323 | 287 | 53 | 358 | 203 | 155 | 88 | 10 | 1 | 9 |
| 19 | 624 | 290 | 334 | 54 | 331 | 211 | 120 | 89 | 14 | 7 | 7 |
| 20 ~ 24 | 2,397 | 1,195 | 1,202 | 55 ~ 59 | 1,285 | 690 | 595 | 90 ~ 94 | 20 | 4 | 16 |
| 20 | 552 | 287 | 265 | 55 | 311 | 175 | 136 | 90 | 4 | 1 | 3 |
| 21 | 507 | 246 | 261 | 56 | 241 | 129 | 112 | 91 | 5 | 2 | 3 |
| 22 | 512 | 260 | 252 | 57 | 254 | 118 | 136 | 92 | 3 | - | 3 |
| 23 | 476 | 221 | 255 | 58 | 248 | 146 | 102 | 93 | 4 | - | 4 |
| 24 | 350 | 181 | 169 | 59 | 231 | 122 | 109 | 94 | 4 | 1 | 3 |
| 25 ~ 29 | 1,515 | 778 | 737 | 60 ~ 64 | 891 | 445 | 446 | 95 ~ 99 | 3 | - | 3 |
| 25 | 408 | 223 | 185 | 60 | 202 | 96 | 106 | 95 | 2 | - | 2 |
| 26 | 310 | 148 | 162 | 61 | 169 | 80 | 89 | 96 | - | - | - |
| 27 | 273 | 132 | 141 | 62 | 177 | 85 | 92 | 97 | 1 | - | 1 |
| 28 | 252 | 146 | 106 | 63 | 179 | 95 | 84 | 98 | - | - | - |
| 29 | 272 | 129 | 143 | 64 | 164 | 89 | 75 | 99 | - | - | - |
| 30 ~ 34 | 1,334 | 654 | 680 | 65 ~ 69 | 672 | 309 | 363 | 100 ~ | - | - | - |
| 30 | 237 | 114 | 123 | 65 | 157 | 73 | 84 | | | | |
| 31 | 269 | 137 | 132 | 66 | 142 | 71 | 71 | | | | |
| 32 | 277 | 142 | 135 | 67 | 141 | 59 | 82 | | | | |
| 33 | 265 | 129 | 136 | 68 | 105 | 52 | 53 | | | | |
| 34 | 286 | 132 | 154 | 69 | 127 | 54 | 73 | | | | |
| | | | | | | | | | 世 帯 数 | 7,879 | |

3042 伊奈町

市町村別・年齢(各歳)別男女別人口

(合計)

| 年 齡 | 総 数 | 男 | 女 | 年 齡 | 総 数 | 男 | 女 | 年 齡 | 総 数 | 男 | 女 |
|---------|--------|--------|--------|---------|-------|-------|-------|---------|-------|-------|-----|
| 合 計 | 27,117 | 13,692 | 13,425 | | | | | | | | |
| 0 ~ 4 | 1,296 | 644 | 652 | 35 ~ 39 | 2,057 | 1,025 | 1,032 | 70 ~ 74 | 584 | 240 | 344 |
| 0 | 238 | 117 | 121 | 35 | 361 | 192 | 169 | 70 | 143 | 59 | 84 |
| 1 | 243 | 114 | 129 | 36 | 392 | 203 | 189 | 71 | 126 | 48 | 78 |
| 2 | 257 | 124 | 133 | 37 | 417 | 201 | 216 | 72 | 105 | 44 | 61 |
| 3 | 260 | 132 | 128 | 38 | 423 | 207 | 216 | 73 | 109 | 43 | 66 |
| 4 | 298 | 157 | 141 | 39 | 464 | 222 | 242 | 74 | 101 | 46 | 55 |
| 5 ~ 9 | 1,698 | 854 | 844 | 40 ~ 44 | 2,885 | 1,422 | 1,463 | 75 ~ 79 | 493 | 189 | 304 |
| 5 | 281 | 142 | 139 | 40 | 531 | 274 | 257 | 75 | 122 | 50 | 72 |
| 6 | 339 | 181 | 158 | 41 | 599 | 300 | 299 | 76 | 136 | 57 | 79 |
| 7 | 343 | 164 | 179 | 42 | 629 | 303 | 326 | 77 | 94 | 38 | 56 |
| 8 | 348 | 167 | 181 | 43 | 618 | 304 | 314 | 78 | 87 | 28 | 59 |
| 9 | 387 | 200 | 187 | 44 | 508 | 241 | 267 | 79 | 54 | 16 | 38 |
| 10 ~ 14 | 2,185 | 1,167 | 1,018 | 45 ~ 49 | 2,392 | 1,251 | 1,141 | 80 ~ 84 | 261 | 92 | 169 |
| 10 | 384 | 210 | 174 | 45 | 391 | 220 | 171 | 80 | 69 | 29 | 40 |
| 11 | 405 | 220 | 185 | 46 | 513 | 260 | 253 | 81 | 70 | 27 | 43 |
| 12 | 443 | 238 | 205 | 47 | 520 | 280 | 240 | 82 | 55 | 18 | 37 |
| 13 | 453 | 249 | 204 | 48 | 487 | 254 | 233 | 83 | 35 | 9 | 26 |
| 14 | 500 | 250 | 250 | 49 | 481 | 237 | 244 | 84 | 32 | 9 | 23 |
| 15 ~ 19 | 2,687 | 1,416 | 1,271 | 50 ~ 54 | 1,902 | 1,016 | 886 | 85 ~ 89 | 105 | 30 | 75 |
| 15 | 509 | 269 | 240 | 50 | 427 | 226 | 201 | 85 | 35 | 14 | 21 |
| 16 | 545 | 282 | 263 | 51 | 357 | 186 | 171 | 86 | 25 | 4 | 21 |
| 17 | 596 | 310 | 286 | 52 | 379 | 207 | 172 | 87 | 19 | 7 | 12 |
| 18 | 534 | 274 | 260 | 53 | 391 | 208 | 183 | 88 | 11 | 2 | 9 |
| 19 | 503 | 281 | 222 | 54 | 348 | 189 | 159 | 89 | 15 | 3 | 12 |
| 20 ~ 24 | 2,056 | 1,053 | 1,003 | 55 ~ 59 | 1,493 | 777 | 716 | 90 ~ 94 | 17 | 6 | 11 |
| 20 | 459 | 198 | 261 | 55 | 360 | 192 | 168 | 90 | 5 | 1 | 4 |
| 21 | 448 | 246 | 202 | 56 | 285 | 158 | 127 | 91 | 5 | 2 | 3 |
| 22 | 427 | 220 | 207 | 57 | 294 | 148 | 146 | 92 | 4 | 3 | 1 |
| 23 | 445 | 235 | 210 | 58 | 285 | 146 | 139 | 93 | 2 | - | 2 |
| 24 | 277 | 154 | 123 | 59 | 269 | 133 | 136 | 94 | 1 | - | 1 |
| 25 ~ 29 | 1,600 | 829 | 771 | 60 ~ 64 | 1,135 | 597 | 538 | 95 ~ 99 | 4 | 1 | 3 |
| 25 | 354 | 178 | 176 | 60 | 276 | 158 | 118 | 95 | 1 | 1 | - |
| 26 | 323 | 159 | 164 | 61 | 245 | 129 | 116 | 96 | 2 | - | 2 |
| 27 | 323 | 170 | 153 | 62 | 207 | 105 | 102 | 97 | 1 | - | 1 |
| 28 | 290 | 154 | 136 | 63 | 198 | 94 | 104 | 98 | - | - | - |
| 29 | 310 | 168 | 142 | 64 | 209 | 111 | 98 | 99 | - | - | - |
| 30 ~ 34 | 1,493 | 754 | 739 | 65 ~ 69 | 774 | 329 | 445 | 100 ~ | - | - | - |
| 30 | 293 | 142 | 151 | 65 | 175 | 81 | 94 | | | | |
| 31 | 286 | 150 | 136 | 66 | 156 | 71 | 85 | | | | |
| 32 | 278 | 148 | 130 | 67 | 165 | 69 | 96 | | | | |
| 33 | 305 | 145 | 160 | 68 | 148 | 56 | 92 | | | | |
| 34 | 331 | 169 | 162 | 69 | 130 | 52 | 78 | | | | |
| | | | | | | | | | 世 帯 数 | 8,121 | |

第2表
3221 大井町

市町村別・年齢（各歳）別男女別人口

（合計）

| 年齢 | 総数 | 男 | 女 | 年齢 | 総数 | 男 | 女 | 年齢 | 総数 | 男 | 女 |
|---------|--------|--------|--------|---------|-------|-------|-------|---------|--------|-----|-----|
| 合計 | 39,252 | 20,427 | 18,825 | | | | | | | | |
| 0 ~ 4 | 1,962 | 1,051 | 911 | 35 ~ 39 | 2,685 | 1,342 | 1,343 | 70 ~ 74 | 627 | 236 | 391 |
| 0 | 345 | 186 | 159 | 35 | 500 | 247 | 253 | 70 | 140 | 49 | 91 |
| 1 | 383 | 221 | 162 | 36 | 478 | 253 | 225 | 71 | 118 | 50 | 68 |
| 2 | 421 | 227 | 194 | 37 | 509 | 264 | 245 | 72 | 125 | 57 | 68 |
| 3 | 382 | 187 | 195 | 38 | 552 | 275 | 277 | 73 | 114 | 36 | 78 |
| 4 | 431 | 230 | 201 | 39 | 646 | 303 | 343 | 74 | 130 | 44 | 86 |
| 5 ~ 9 | 2,300 | 1,149 | 1,151 | 40 ~ 44 | 3,962 | 1,938 | 2,024 | 75 ~ 79 | 474 | 192 | 282 |
| 5 | 437 | 225 | 212 | 40 | 718 | 346 | 372 | 75 | 102 | 35 | 67 |
| 6 | 439 | 206 | 233 | 41 | 792 | 396 | 396 | 76 | 115 | 50 | 65 |
| 7 | 469 | 234 | 235 | 42 | 872 | 429 | 443 | 77 | 99 | 36 | 63 |
| 8 | 441 | 232 | 209 | 43 | 894 | 435 | 459 | 78 | 89 | 42 | 47 |
| 9 | 514 | 252 | 262 | 44 | 686 | 332 | 354 | 79 | 69 | 29 | 40 |
| 10 ~ 14 | 2,955 | 1,548 | 1,407 | 45 ~ 49 | 3,763 | 1,904 | 1,859 | 80 ~ 84 | 239 | 100 | 139 |
| 10 | 477 | 262 | 215 | 45 | 581 | 289 | 292 | 80 | 65 | 28 | 37 |
| 11 | 537 | 265 | 272 | 46 | 748 | 394 | 354 | 81 | 59 | 26 | 31 |
| 12 | 637 | 331 | 306 | 47 | 831 | 424 | 407 | 82 | 53 | 24 | 29 |
| 13 | 629 | 337 | 292 | 48 | 840 | 400 | 440 | 83 | 40 | 11 | 29 |
| 14 | 675 | 353 | 322 | 49 | 763 | 397 | 366 | 84 | 22 | 9 | 13 |
| 15 ~ 19 | 4,512 | 2,482 | 2,030 | 50 ~ 54 | 2,993 | 1,642 | 1,351 | 85 ~ 89 | 104 | 46 | 58 |
| 15 | 719 | 347 | 372 | 50 | 706 | 404 | 302 | 85 | 24 | 13 | 11 |
| 16 | 808 | 433 | 375 | 51 | 610 | 332 | 278 | 86 | 25 | 9 | 16 |
| 17 | 847 | 445 | 402 | 52 | 572 | 313 | 259 | 87 | 22 | 10 | 12 |
| 18 | 935 | 505 | 430 | 53 | 578 | 312 | 266 | 88 | 17 | 10 | 7 |
| 19 | 1,203 | 752 | 451 | 54 | 527 | 281 | 246 | 89 | 16 | 4 | 12 |
| 20 ~ 24 | 3,760 | 2,119 | 1,641 | 55 ~ 59 | 2,029 | 1,129 | 900 | 90 ~ 94 | 13 | 3 | 10 |
| 20 | 973 | 582 | 391 | 55 | 545 | 295 | 250 | 90 | 4 | 1 | 3 |
| 21 | 779 | 413 | 366 | 56 | 405 | 235 | 170 | 91 | 4 | - | 4 |
| 22 | 791 | 449 | 342 | 57 | 418 | 229 | 189 | 92 | 2 | - | 2 |
| 23 | 706 | 399 | 307 | 58 | 367 | 222 | 145 | 93 | 1 | 1 | - |
| 24 | 511 | 276 | 235 | 59 | 294 | 148 | 146 | 94 | 2 | 1 | 1 |
| 25 ~ 29 | 2,727 | 1,464 | 1,263 | 60 ~ 64 | 1,144 | 573 | 571 | 95 ~ 99 | 1 | 1 | - |
| 25 | 675 | 356 | 319 | 60 | 271 | 141 | 130 | 95 | 1 | 1 | - |
| 26 | 610 | 344 | 266 | 61 | 271 | 141 | 130 | 96 | - | - | - |
| 27 | 517 | 279 | 238 | 62 | 206 | 106 | 100 | 97 | - | - | - |
| 28 | 485 | 265 | 220 | 63 | 205 | 99 | 106 | 98 | - | - | - |
| 29 | 440 | 220 | 220 | 64 | 191 | 86 | 105 | 99 | - | - | - |
| 30 ~ 34 | 2,238 | 1,182 | 1,056 | 65 ~ 69 | 764 | 326 | 438 | 100 ~ | - | - | - |
| 30 | 447 | 226 | 221 | 65 | 175 | 82 | 93 | | | | |
| 31 | 450 | 238 | 212 | 66 | 168 | 72 | 96 | | | | |
| 32 | 439 | 229 | 210 | 67 | 140 | 66 | 74 | | | | |
| 33 | 467 | 241 | 226 | 68 | 152 | 53 | 99 | | | | |
| 34 | 425 | 213 | 187 | 69 | 127 | 51 | 76 | | | | |
| 世帯数 | | | | | | | | 世帯数 | 12,842 | | |

| 年齢 | 総数 | 男 | 女 | 年齢 | 総数 | 男 | 女 | 年齢 | 総数 | 男 | 女 |
|---------|--------|--------|--------|---------|-------|-------|-------|---------|--------|-----|-----|
| 合計 | 34,802 | 17,660 | 17,142 | | | | | | | | |
| 0 ~ 4 | 1,701 | 890 | 811 | 35 ~ 39 | 2,429 | 1,209 | 1,220 | 70 ~ 74 | 549 | 212 | 337 |
| 0 | 320 | 172 | 148 | 35 | 401 | 228 | 173 | 70 | 129 | 49 | 80 |
| 1 | 322 | 155 | 167 | 36 | 456 | 223 | 233 | 71 | 105 | 37 | 68 |
| 2 | 366 | 195 | 171 | 37 | 469 | 198 | 271 | 72 | 104 | 35 | 69 |
| 3 | 345 | 183 | 162 | 38 | 555 | 279 | 276 | 73 | 104 | 48 | 56 |
| 4 | 348 | 185 | 163 | 39 | 548 | 281 | 267 | 74 | 107 | 43 | 64 |
| 5 ~ 9 | 2,149 | 1,135 | 1,014 | 40 ~ 44 | 3,511 | 1,690 | 1,821 | 75 ~ 79 | 434 | 172 | 262 |
| 5 | 396 | 203 | 193 | 40 | 650 | 326 | 324 | 75 | 112 | 47 | 65 |
| 6 | 431 | 223 | 208 | 41 | 763 | 351 | 412 | 76 | 90 | 31 | 59 |
| 7 | 444 | 229 | 215 | 42 | 727 | 363 | 364 | 77 | 84 | 31 | 53 |
| 8 | 411 | 230 | 181 | 43 | 796 | 373 | 423 | 78 | 76 | 33 | 43 |
| 9 | 467 | 250 | 217 | 44 | 575 | 277 | 298 | 79 | 72 | 30 | 42 |
| 10 ~ 14 | 2,597 | 1,370 | 1,227 | 45 ~ 49 | 3,430 | 1,729 | 1,701 | 80 ~ 84 | 203 | 70 | 133 |
| 10 | 405 | 207 | 198 | 45 | 526 | 235 | 291 | 80 | 47 | 15 | 32 |
| 11 | 471 | 271 | 200 | 46 | 699 | 360 | 339 | 81 | 56 | 20 | 36 |
| 12 | 579 | 307 | 272 | 47 | 721 | 369 | 352 | 82 | 42 | 14 | 28 |
| 13 | 549 | 291 | 258 | 48 | 736 | 373 | 363 | 83 | 30 | 8 | 22 |
| 14 | 593 | 294 | 299 | 49 | 748 | 392 | 356 | 84 | 28 | 13 | 15 |
| 15 ~ 19 | 3,644 | 1,797 | 1,847 | 50 ~ 54 | 2,771 | 1,483 | 1,288 | 85 ~ 89 | 93 | 30 | 63 |
| 15 | 642 | 334 | 308 | 50 | 644 | 346 | 298 | 85 | 22 | 7 | 15 |
| 16 | 666 | 316 | 350 | 51 | 565 | 308 | 257 | 86 | 19 | 3 | 16 |
| 17 | 726 | 387 | 339 | 52 | 517 | 275 | 242 | 87 | 20 | 6 | 14 |
| 18 | 791 | 379 | 412 | 53 | 563 | 295 | 268 | 88 | 17 | 10 | 7 |
| 19 | 819 | 381 | 438 | 54 | 482 | 259 | 223 | 89 | 15 | 4 | 11 |
| 20 ~ 24 | 3,172 | 1,631 | 1,541 | 55 ~ 59 | 1,931 | 1,076 | 855 | 90 ~ 94 | 27 | 7 | 20 |
| 20 | 789 | 396 | 393 | 55 | 484 | 271 | 213 | 90 | 10 | 2 | 8 |
| 21 | 689 | 356 | 333 | 56 | 411 | 217 | 194 | 91 | 5 | 1 | 4 |
| 22 | 624 | 320 | 304 | 57 | 386 | 220 | 166 | 92 | 5 | - | 5 |
| 23 | 622 | 317 | 305 | 58 | 353 | 212 | 141 | 93 | 6 | 4 | 2 |
| 24 | 448 | 242 | 206 | 59 | 297 | 156 | 141 | 94 | 1 | - | 1 |
| 25 ~ 29 | 2,243 | 1,174 | 1,069 | 60 ~ 64 | 1,100 | 580 | 520 | 95 ~ 99 | 2 | - | 2 |
| 25 | 571 | 318 | 253 | 60 | 272 | 153 | 119 | 95 | 1 | - | 1 |
| 26 | 456 | 244 | 212 | 61 | 216 | 106 | 110 | 96 | - | - | - |
| 27 | 425 | 213 | 212 | 62 | 248 | 140 | 108 | 97 | - | - | - |
| 28 | 380 | 183 | 197 | 63 | 182 | 87 | 95 | 98 | - | - | - |
| 29 | 411 | 216 | 195 | 64 | 182 | 94 | 88 | 99 | - | - | - |
| 30 ~ 34 | 2,082 | 1,061 | 1,021 | 65 ~ 69 | 734 | 344 | 390 | 100 ~ | - | - | - |
| 30 | 396 | 202 | 194 | 65 | 183 | 93 | 90 | | | | |
| 31 | 422 | 216 | 206 | 66 | 157 | 81 | 76 | | | | |
| 32 | 416 | 207 | 209 | 67 | 142 | 61 | 81 | | | | |
| 33 | 416 | 223 | 193 | 68 | 120 | 53 | 67 | | | | |
| 34 | 432 | 213 | 219 | 69 | 132 | 56 | 76 | | | | |
| 世帯数 | | | | | | | | 世帯数 | 10,979 | | |

第2表
3263 毛呂山町

市町村別・年齢（各歳）別男女別人口

（合計）

| 年齢 | 総数 | 男 | 女 | 年齢 | 総数 | 男 | 女 | 年齢 | 総数 | 男 | 女 |
|---------|--------|--------|--------|---------|-------|-------|-------|---------|--------|-----|-----|
| 合計 | 36,911 | 18,217 | 18,694 | | | | | | | | |
| 0 ~ 4 | 1,671 | 858 | 813 | 35 ~ 39 | 2,761 | 1,400 | 1,361 | 70 ~ 74 | 867 | 353 | 514 |
| 0 | 300 | 147 | 153 | 35 | 510 | 256 | 254 | 70 | 203 | 81 | 122 |
| 1 | 294 | 156 | 138 | 36 | 527 | 248 | 279 | 71 | 177 | 77 | 100 |
| 2 | 339 | 189 | 150 | 37 | 549 | 282 | 267 | 72 | 168 | 68 | 100 |
| 3 | 362 | 188 | 174 | 38 | 560 | 301 | 259 | 73 | 166 | 64 | 102 |
| 4 | 376 | 178 | 198 | 39 | 615 | 313 | 302 | 74 | 153 | 63 | 90 |
| 5 ~ 9 | 2,296 | 1,168 | 1,128 | 40 ~ 44 | 3,402 | 1,667 | 1,735 | 75 ~ 79 | 622 | 244 | 378 |
| 5 | 440 | 225 | 215 | 40 | 636 | 316 | 320 | 75 | 129 | 48 | 81 |
| 6 | 411 | 201 | 210 | 41 | 761 | 374 | 387 | 76 | 146 | 61 | 85 |
| 7 | 457 | 244 | 213 | 42 | 731 | 355 | 376 | 77 | 131 | 50 | 81 |
| 8 | 488 | 254 | 234 | 43 | 748 | 357 | 391 | 78 | 134 | 48 | 86 |
| 9 | 500 | 244 | 256 | 44 | 526 | 265 | 261 | 79 | 82 | 37 | 45 |
| 10 ~ 14 | 2,775 | 1,472 | 1,303 | 45 ~ 49 | 3,074 | 1,634 | 1,440 | 80 ~ 84 | 366 | 143 | 223 |
| 10 | 493 | 263 | 230 | 45 | 469 | 252 | 217 | 80 | 99 | 37 | 62 |
| 11 | 526 | 280 | 246 | 46 | 631 | 351 | 280 | 81 | 98 | 42 | 56 |
| 12 | 550 | 302 | 248 | 47 | 682 | 355 | 327 | 82 | 71 | 24 | 47 |
| 13 | 600 | 308 | 292 | 48 | 663 | 355 | 308 | 83 | 53 | 18 | 35 |
| 14 | 606 | 319 | 287 | 49 | 629 | 321 | 308 | 84 | 45 | 22 | 23 |
| 15 ~ 19 | 3,796 | 1,823 | 1,973 | 50 ~ 54 | 2,493 | 1,326 | 1,167 | 85 ~ 89 | 156 | 62 | 94 |
| 15 | 676 | 341 | 335 | 50 | 541 | 279 | 262 | 85 | 29 | 8 | 21 |
| 16 | 683 | 340 | 343 | 51 | 522 | 276 | 246 | 86 | 34 | 17 | 17 |
| 17 | 733 | 367 | 366 | 52 | 482 | 260 | 222 | 87 | 39 | 13 | 26 |
| 18 | 779 | 387 | 392 | 53 | 479 | 268 | 211 | 88 | 28 | 12 | 16 |
| 19 | 925 | 388 | 537 | 54 | 469 | 243 | 226 | 89 | 26 | 12 | 14 |
| 20 ~ 24 | 3,781 | 1,674 | 2,107 | 55 ~ 59 | 1,964 | 1,014 | 950 | 90 ~ 94 | 44 | 8 | 36 |
| 20 | 904 | 422 | 482 | 55 | 467 | 234 | 233 | 90 | 18 | 5 | 13 |
| 21 | 844 | 368 | 476 | 56 | 390 | 185 | 205 | 91 | 7 | 1 | 6 |
| 22 | 784 | 348 | 436 | 57 | 387 | 212 | 175 | 92 | 6 | 1 | 5 |
| 23 | 777 | 321 | 456 | 58 | 379 | 213 | 166 | 93 | 8 | 1 | 7 |
| 24 | 472 | 215 | 257 | 59 | 341 | 170 | 171 | 94 | 5 | - | 5 |
| 25 ~ 29 | 2,133 | 1,075 | 1,058 | 60 ~ 64 | 1,491 | 750 | 741 | 95 ~ 99 | 11 | 5 | 6 |
| 25 | 540 | 259 | 281 | 60 | 340 | 174 | 166 | 95 | 5 | 2 | 3 |
| 26 | 454 | 223 | 231 | 61 | 334 | 171 | 163 | 96 | 3 | 2 | 1 |
| 27 | 402 | 212 | 190 | 62 | 272 | 139 | 133 | 97 | 1 | 1 | - |
| 28 | 349 | 187 | 162 | 63 | 268 | 127 | 141 | 98 | 1 | - | 1 |
| 29 | 388 | 194 | 194 | 64 | 277 | 139 | 138 | 99 | 1 | - | 1 |
| 30 ~ 34 | 2,044 | 1,032 | 1,012 | 65 ~ 69 | 1,163 | 509 | 654 | 100 ~ | 1 | - | 1 |
| 30 | 366 | 176 | 190 | 65 | 276 | 127 | 149 | | | | |
| 31 | 404 | 196 | 208 | 66 | 248 | 108 | 140 | | | | |
| 32 | 397 | 201 | 196 | 67 | 247 | 111 | 136 | | | | |
| 33 | 419 | 207 | 212 | 68 | 208 | 81 | 127 | | | | |
| | | | | 69 | 208 | 81 | 127 | | | | |
| | | | | | | | | 世帯数 | 12,366 | | |

| 年齢 | 総数 | 男 | 女 | 年齢 | 総数 | 男 | 女 | 年齢 | 総数 | 男 | 女 |
|---------|--------|-------|-------|---------|-------|-----|-----|---------|-------|-----|-----|
| 合計 | 12,838 | 6,492 | 6,346 | | | | | | | | |
| 0 ~ 4 | 625 | 321 | 304 | 35 ~ 39 | 1,010 | 546 | 464 | 70 ~ 74 | 469 | 207 | 262 |
| 0 | 118 | 55 | 63 | 35 | 171 | 92 | 79 | 70 | 115 | 45 | 70 |
| 1 | 107 | 65 | 42 | 36 | 185 | 99 | 86 | 71 | 109 | 52 | 57 |
| 2 | 118 | 63 | 55 | 37 | 213 | 129 | 84 | 72 | 83 | 38 | 45 |
| 3 | 139 | 66 | 73 | 38 | 230 | 127 | 103 | 73 | 87 | 41 | 46 |
| 4 | 143 | 72 | 71 | 39 | 211 | 99 | 112 | 74 | 75 | 31 | 44 |
| 5 ~ 9 | 849 | 414 | 435 | 40 ~ 44 | 1,147 | 636 | 511 | 75 ~ 79 | 345 | 134 | 211 |
| 5 | 155 | 74 | 81 | 40 | 241 | 131 | 110 | 75 | 81 | 30 | 51 |
| 6 | 170 | 82 | 88 | 41 | 261 | 154 | 107 | 76 | 71 | 34 | 37 |
| 7 | 171 | 84 | 87 | 42 | 258 | 135 | 123 | 77 | 78 | 27 | 51 |
| 8 | 162 | 76 | 86 | 43 | 241 | 133 | 108 | 78 | 63 | 23 | 40 |
| 9 | 191 | 98 | 93 | 44 | 146 | 83 | 63 | 79 | 52 | 20 | 32 |
| 10 ~ 14 | 923 | 495 | 428 | 45 ~ 49 | 868 | 433 | 435 | 80 ~ 84 | 204 | 88 | 116 |
| 10 | 151 | 85 | 66 | 45 | 118 | 53 | 65 | 80 | 57 | 28 | 29 |
| 11 | 191 | 93 | 98 | 46 | 187 | 104 | 83 | 81 | 49 | 21 | 28 |
| 12 | 167 | 95 | 72 | 47 | 198 | 105 | 93 | 82 | 46 | 18 | 28 |
| 13 | 209 | 109 | 100 | 48 | 192 | 88 | 104 | 83 | 27 | 9 | 18 |
| 14 | 205 | 113 | 92 | 49 | 173 | 83 | 90 | 84 | 25 | 12 | 13 |
| 15 ~ 19 | 1,056 | 545 | 511 | 50 ~ 54 | 769 | 406 | 363 | 85 ~ 89 | 84 | 32 | 52 |
| 15 | 208 | 104 | 104 | 50 | 156 | 85 | 71 | 85 | 23 | 8 | 15 |
| 16 | 248 | 125 | 123 | 51 | 173 | 95 | 78 | 86 | 24 | 6 | 18 |
| 17 | 214 | 101 | 113 | 52 | 143 | 76 | 67 | 87 | 17 | 7 | 10 |
| 18 | 199 | 106 | 93 | 53 | 166 | 83 | 83 | 88 | 7 | 4 | 3 |
| 19 | 187 | 109 | 78 | 54 | 131 | 67 | 64 | 89 | 13 | 7 | 6 |
| 20 ~ 24 | 825 | 461 | 364 | 55 ~ 59 | 743 | 370 | 373 | 90 ~ 94 | 19 | 3 | 16 |
| 20 | 174 | 91 | 83 | 55 | 148 | 80 | 68 | 90 | 7 | 1 | 6 |
| 21 | 192 | 105 | 87 | 56 | 138 | 71 | 67 | 91 | 3 | 1 | 2 |
| 22 | 148 | 87 | 61 | 57 | 140 | 72 | 68 | 92 | 3 | 1 | 2 |
| 23 | 186 | 102 | 84 | 58 | 149 | 64 | 85 | 93 | 4 | - | 4 |
| 24 | 125 | 76 | 49 | 59 | 168 | 83 | 85 | 94 | 2 | - | 2 |
| 25 ~ 29 | 722 | 367 | 355 | 60 ~ 64 | 754 | 379 | 375 | 95 ~ 99 | 6 | 1 | 5 |
| 25 | 155 | 84 | 71 | 60 | 141 | 70 | 71 | 95 | 3 | 1 | 2 |
| 26 | 139 | 71 | 68 | 61 | 153 | 81 | 72 | 96 | 1 | - | 1 |
| 27 | 145 | 57 | 88 | 62 | 143 | 67 | 76 | 97 | 2 | - | 2 |
| 28 | 145 | 77 | 68 | 63 | 141 | 74 | 67 | 98 | - | - | - |
| 29 | 138 | 78 | 60 | 64 | 176 | 87 | 89 | 99 | - | - | - |
| 30 ~ 34 | 764 | 387 | 377 | 65 ~ 69 | 655 | 267 | 388 | 100 ~ | 1 | - | 1 |
| 30 | 150 | 76 | 74 | 65 | 133 | 53 | 80 | | | | |
| 31 | 152 | 88 | 64 | 66 | 151 | 66 | 85 | | | | |
| 32 | 155 | 76 | 79 | 67 | 138 | 51 | 87 | | | | |
| 33 | 152 | 69 | 83 | 68 | 120 | 45 | 75 | | | | |
| 34 | 155 | 78 | 77 | 69 | 113 | 52 | 61 | | | | |
| | | | | | | | | 世帯数 | 3,614 | | |

第2表
3280 鶴ヶ島町

市町村別・年齢（各歳）別男女別人口

（合計）

| 年齢 | 総数 | 男 | 女 | 年齢 | 総数 | 男 | 女 | 年齢 | 総数 | 男 | 女 |
|---------|--------|--------|--------|---------|-------|-------|-------|---------|--------|-----|-----|
| 合計 | 62,510 | 31,575 | 30,935 | | | | | | | | |
| 0 ~ 4 | 3,603 | 1,818 | 1,785 | 35 ~ 39 | 5,347 | 2,555 | 2,792 | 70 ~ 74 | 954 | 383 | 571 |
| 0 | 633 | 320 | 313 | 35 | 926 | 422 | 504 | 70 | 211 | 88 | 123 |
| 1 | 683 | 330 | 353 | 36 | 985 | 484 | 501 | 71 | 226 | 83 | 143 |
| 2 | 741 | 380 | 361 | 37 | 1,051 | 512 | 539 | 72 | 166 | 65 | 101 |
| 3 | 786 | 408 | 378 | 38 | 1,115 | 534 | 581 | 73 | 189 | 67 | 122 |
| 4 | 760 | 380 | 380 | 39 | 1,270 | 603 | 667 | 74 | 162 | 80 | 82 |
| 5 ~ 9 | 4,485 | 2,282 | 2,203 | 40 ~ 44 | 7,251 | 3,592 | 3,659 | 75 ~ 79 | 727 | 276 | 451 |
| 5 | 843 | 432 | 411 | 40 | 1,373 | 685 | 688 | 75 | 157 | 67 | 90 |
| 6 | 868 | 434 | 434 | 41 | 1,574 | 760 | 814 | 76 | 179 | 67 | 112 |
| 7 | 898 | 463 | 435 | 42 | 1,549 | 773 | 776 | 77 | 144 | 53 | 91 |
| 8 | 901 | 459 | 442 | 43 | 1,629 | 821 | 808 | 78 | 127 | 48 | 79 |
| 9 | 975 | 494 | 481 | 44 | 1,126 | 553 | 573 | 79 | 120 | 41 | 79 |
| 10 ~ 14 | 5,524 | 2,797 | 2,727 | 45 ~ 49 | 5,693 | 3,069 | 2,624 | 80 ~ 84 | 365 | 145 | 220 |
| 10 | 949 | 475 | 474 | 45 | 946 | 501 | 445 | 80 | 108 | 52 | 56 |
| 11 | 1,056 | 526 | 530 | 46 | 1,195 | 609 | 586 | 81 | 83 | 31 | 52 |
| 12 | 1,125 | 568 | 557 | 47 | 1,251 | 675 | 576 | 82 | 69 | 20 | 49 |
| 13 | 1,198 | 599 | 599 | 48 | 1,221 | 686 | 535 | 83 | 58 | 25 | 33 |
| 14 | 1,196 | 629 | 567 | 49 | 1,080 | 598 | 482 | 84 | 47 | 17 | 30 |
| 15 ~ 19 | 6,386 | 3,294 | 3,092 | 50 ~ 54 | 3,790 | 2,128 | 1,662 | 85 ~ 89 | 151 | 49 | 102 |
| 15 | 1,210 | 631 | 579 | 50 | 977 | 535 | 442 | 85 | 34 | 7 | 27 |
| 16 | 1,340 | 688 | 652 | 51 | 764 | 446 | 318 | 86 | 26 | 9 | 17 |
| 17 | 1,297 | 674 | 623 | 52 | 730 | 415 | 315 | 87 | 33 | 15 | 18 |
| 18 | 1,293 | 639 | 654 | 53 | 668 | 362 | 306 | 88 | 34 | 11 | 23 |
| 19 | 1,246 | 662 | 584 | 54 | 651 | 370 | 281 | 89 | 24 | 7 | 17 |
| 20 ~ 24 | 5,186 | 2,768 | 2,418 | 55 ~ 59 | 2,491 | 1,315 | 1,176 | 90 ~ 94 | 35 | 12 | 23 |
| 20 | 1,193 | 643 | 550 | 55 | 619 | 332 | 287 | 90 | 11 | 5 | 6 |
| 21 | 1,181 | 621 | 560 | 56 | 503 | 274 | 229 | 91 | 8 | 2 | 6 |
| 22 | 1,089 | 582 | 507 | 57 | 489 | 251 | 238 | 92 | 8 | 2 | 6 |
| 23 | 1,014 | 541 | 473 | 58 | 469 | 237 | 232 | 93 | 5 | 2 | 3 |
| 24 | 709 | 381 | 328 | 59 | 411 | 221 | 190 | 94 | 3 | 1 | 2 |
| 25 ~ 29 | 3,752 | 1,859 | 1,893 | 60 ~ 64 | 1,714 | 874 | 840 | 95 ~ 99 | 4 | 3 | 1 |
| 25 | 885 | 450 | 435 | 60 | 347 | 184 | 163 | 95 | 3 | 2 | 1 |
| 26 | 770 | 390 | 380 | 61 | 415 | 198 | 217 | 96 | 1 | 1 | - |
| 27 | 708 | 343 | 365 | 62 | 324 | 168 | 156 | 97 | - | - | - |
| 28 | 729 | 357 | 372 | 63 | 329 | 157 | 172 | 98 | - | - | - |
| 29 | 660 | 319 | 341 | 64 | 299 | 167 | 132 | 99 | - | - | - |
| 30 ~ 34 | 3,848 | 1,855 | 1,993 | 65 ~ 69 | 1,204 | 501 | 703 | 100 ~ | - | - | - |
| 30 | 708 | 333 | 375 | 65 | 282 | 138 | 144 | | | | |
| 31 | 757 | 347 | 410 | 66 | 263 | 104 | 159 | | | | |
| 32 | 813 | 417 | 396 | 67 | 237 | 97 | 140 | | | | |
| 33 | 745 | 364 | 381 | 68 | 197 | 73 | 124 | | | | |
| 34 | 825 | 394 | 431 | 69 | 225 | 89 | 136 | | | | |
| | | | | | | | | 世帯数 | 20,125 | | |

| 年齢 | 総数 | 男 | 女 | 年齢 | 総数 | 男 | 女 | 年齢 | 総数 | 男 | 女 |
|---------|--------|--------|--------|---------|-------|-------|-------|---------|--------|-----|-----|
| 合計 | 53,435 | 26,721 | 26,714 | | | | | | | | |
| 0 ~ 4 | 2,623 | 1,299 | 1,324 | 35 ~ 39 | 4,223 | 2,041 | 2,182 | 70 ~ 74 | 1,232 | 493 | 739 |
| 0 | 437 | 229 | 208 | 35 | 752 | 362 | 390 | 70 | 252 | 98 | 154 |
| 1 | 485 | 242 | 243 | 36 | 795 | 391 | 404 | 71 | 250 | 104 | 146 |
| 2 | 557 | 278 | 279 | 37 | 778 | 375 | 403 | 72 | 243 | 92 | 151 |
| 3 | 547 | 250 | 297 | 38 | 900 | 427 | 473 | 73 | 267 | 102 | 165 |
| 4 | 597 | 300 | 297 | 39 | 998 | 486 | 512 | 74 | 220 | 97 | 123 |
| 5 ~ 9 | 3,768 | 1,965 | 1,803 | 40 ~ 44 | 5,812 | 2,845 | 2,967 | 75 ~ 79 | 914 | 362 | 552 |
| 5 | 672 | 361 | 311 | 40 | 1,112 | 524 | 588 | 75 | 199 | 73 | 126 |
| 6 | 720 | 364 | 356 | 41 | 1,297 | 631 | 666 | 76 | 195 | 82 | 113 |
| 7 | 764 | 409 | 355 | 42 | 1,210 | 587 | 623 | 77 | 184 | 70 | 114 |
| 8 | 790 | 419 | 371 | 43 | 1,301 | 656 | 645 | 78 | 172 | 75 | 97 |
| 9 | 822 | 412 | 410 | 44 | 892 | 447 | 445 | 79 | 164 | 62 | 102 |
| 10 ~ 14 | 4,795 | 2,457 | 2,338 | 45 ~ 49 | 4,878 | 2,595 | 2,283 | 80 ~ 84 | 502 | 198 | 304 |
| 10 | 838 | 440 | 398 | 45 | 783 | 391 | 392 | 80 | 135 | 47 | 88 |
| 11 | 898 | 465 | 433 | 46 | 1,031 | 530 | 501 | 81 | 108 | 41 | 67 |
| 12 | 1,011 | 505 | 506 | 47 | 1,064 | 572 | 492 | 82 | 103 | 45 | 58 |
| 13 | 994 | 509 | 485 | 48 | 1,032 | 568 | 464 | 83 | 92 | 38 | 54 |
| 14 | 1,054 | 538 | 516 | 49 | 968 | 534 | 434 | 84 | 64 | 27 | 37 |
| 15 ~ 19 | 5,653 | 2,866 | 2,787 | 50 ~ 54 | 3,566 | 1,977 | 1,589 | 85 ~ 89 | 225 | 69 | 156 |
| 15 | 1,099 | 560 | 539 | 50 | 881 | 480 | 401 | 85 | 67 | 23 | 44 |
| 16 | 1,197 | 616 | 581 | 51 | 705 | 407 | 298 | 86 | 49 | 17 | 32 |
| 17 | 1,205 | 607 | 598 | 52 | 672 | 366 | 306 | 87 | 46 | 15 | 31 |
| 18 | 1,189 | 584 | 605 | 53 | 693 | 389 | 304 | 88 | 36 | 8 | 28 |
| 19 | 963 | 499 | 464 | 54 | 615 | 335 | 280 | 89 | 27 | 6 | 21 |
| 20 ~ 24 | 3,882 | 1,978 | 1,904 | 55 ~ 59 | 2,438 | 1,308 | 1,130 | 90 ~ 94 | 82 | 24 | 58 |
| 20 | 962 | 474 | 488 | 55 | 555 | 313 | 242 | 90 | 26 | 6 | 20 |
| 21 | 869 | 461 | 408 | 56 | 507 | 267 | 240 | 91 | 24 | 8 | 16 |
| 22 | 786 | 404 | 382 | 57 | 472 | 240 | 232 | 92 | 13 | 4 | 9 |
| 23 | 799 | 409 | 390 | 58 | 465 | 247 | 218 | 93 | 8 | 1 | 7 |
| 24 | 466 | 230 | 236 | 59 | 439 | 241 | 198 | 94 | 11 | 5 | 6 |
| 25 ~ 29 | 2,537 | 1,265 | 1,272 | 60 ~ 64 | 1,954 | 969 | 985 | 95 ~ 99 | 12 | 5 | 7 |
| 25 | 605 | 302 | 303 | 60 | 441 | 217 | 224 | 95 | 7 | 3 | 4 |
| 26 | 542 | 273 | 269 | 61 | 378 | 194 | 184 | 96 | 2 | 2 | - |
| 27 | 463 | 223 | 240 | 62 | 360 | 185 | 175 | 97 | 3 | - | 3 |
| 28 | 450 | 234 | 216 | 63 | 412 | 206 | 206 | 98 | - | - | - |
| 29 | 477 | 233 | 244 | 64 | 363 | 167 | 196 | 99 | - | - | - |
| 30 ~ 34 | 2,742 | 1,343 | 1,399 | 65 ~ 69 | 1,597 | 662 | 935 | 100 ~ | - | - | - |
| 30 | 516 | 244 | 272 | 65 | 382 | 165 | 217 | | | | |
| 31 | 494 | 232 | 262 | 66 | 342 | 141 | 201 | | | | |
| 32 | 572 | 276 | 296 | 67 | 310 | 144 | 166 | | | | |
| 33 | 553 | 279 | 274 | 68 | 281 | 109 | 172 | | | | |
| 34 | 607 | 312 | 295 | 69 | 282 | 103 | 179 | | | | |
| | | | | | | | | 世帯数 | 15,278 | | |

第2表
3301 名栗村

市町村別・年齢（各歳）別男女別人口

（合計）

| 年 齡 | 総 数 | 男 | 女 | 年 齡 | 総 数 | 男 | 女 | 年 齡 | 総 数 | 男 | 女 |
|---------|-------|-------|-------|---------|-----|-----|-----|---------|-----|----|-----|
| 合 計 | 2,634 | 1,301 | 1,333 | | | | | | | | |
| 0 ~ 4 | 100 | 50 | 50 | 35 ~ 39 | 173 | 92 | 81 | 70 ~ 74 | 157 | 56 | 101 |
| 0 | 15 | 10 | 5 | 35 | 30 | 12 | 18 | 70 | 38 | 14 | 24 |
| 1 | 18 | 8 | 10 | 36 | 30 | 17 | 13 | 71 | 35 | 6 | 29 |
| 2 | 18 | 9 | 9 | 37 | 34 | 17 | 17 | 72 | 31 | 16 | 15 |
| 3 | 27 | 12 | 15 | 38 | 44 | 26 | 18 | 73 | 27 | 8 | 19 |
| 4 | 22 | 11 | 11 | 39 | 35 | 20 | 15 | 74 | 26 | 12 | 14 |
| 5 ~ 9 | 133 | 73 | 60 | 40 ~ 44 | 205 | 124 | 81 | 75 ~ 79 | 95 | 38 | 57 |
| 5 | 31 | 15 | 16 | 40 | 48 | 32 | 16 | 75 | 25 | 12 | 13 |
| 6 | 17 | 10 | 7 | 41 | 48 | 27 | 21 | 76 | 16 | 7 | 9 |
| 7 | 29 | 16 | 13 | 42 | 38 | 20 | 18 | 77 | 25 | 11 | 14 |
| 8 | 29 | 20 | 9 | 43 | 45 | 28 | 17 | 78 | 16 | 5 | 11 |
| 9 | 27 | 12 | 15 | 44 | 26 | 17 | 9 | 79 | 13 | 3 | 10 |
| 10 ~ 14 | 140 | 75 | 65 | 45 ~ 49 | 130 | 60 | 70 | 80 ~ 84 | 70 | 26 | 44 |
| 10 | 24 | 11 | 13 | 45 | 20 | 7 | 13 | 80 | 18 | 8 | 10 |
| 11 | 27 | 17 | 10 | 46 | 24 | 14 | 10 | 81 | 15 | 5 | 10 |
| 12 | 34 | 18 | 16 | 47 | 23 | 11 | 12 | 82 | 15 | 4 | 11 |
| 13 | 33 | 20 | 13 | 48 | 39 | 17 | 22 | 83 | 14 | 5 | 9 |
| 14 | 22 | 9 | 13 | 49 | 24 | 11 | 13 | 84 | 8 | 4 | 4 |
| 15 ~ 19 | 157 | 86 | 71 | 50 ~ 54 | 155 | 74 | 81 | 85 ~ 89 | 57 | 16 | 41 |
| 15 | 30 | 16 | 14 | 50 | 26 | 12 | 14 | 85 | 13 | 4 | 9 |
| 16 | 44 | 27 | 17 | 51 | 28 | 17 | 11 | 86 | 12 | 7 | 5 |
| 17 | 30 | 18 | 12 | 52 | 27 | 11 | 16 | 87 | 9 | 1 | 8 |
| 18 | 24 | 14 | 10 | 53 | 40 | 17 | 23 | 88 | 15 | 2 | 13 |
| 19 | 29 | 11 | 18 | 54 | 34 | 17 | 17 | 89 | 8 | 2 | 6 |
| 20 ~ 24 | 147 | 75 | 72 | 55 ~ 59 | 216 | 100 | 116 | 90 ~ 94 | 13 | 4 | 9 |
| 20 | 30 | 17 | 13 | 55 | 47 | 22 | 25 | 90 | 2 | 1 | 1 |
| 21 | 29 | 19 | 10 | 56 | 37 | 16 | 21 | 91 | 7 | 3 | 4 |
| 22 | 30 | 16 | 14 | 57 | 38 | 20 | 18 | 92 | 1 | - | 1 |
| 23 | 35 | 14 | 21 | 58 | 51 | 22 | 29 | 93 | 2 | - | 2 |
| 24 | 23 | 9 | 14 | 59 | 43 | 20 | 23 | 94 | 1 | - | 1 |
| 25 ~ 29 | 141 | 74 | 67 | 60 ~ 64 | 224 | 112 | 112 | 95 ~ 99 | - | - | - |
| 25 | 30 | 19 | 11 | 60 | 36 | 14 | 22 | 95 | - | - | - |
| 26 | 28 | 14 | 14 | 61 | 49 | 27 | 22 | 96 | - | - | - |
| 27 | 28 | 8 | 20 | 62 | 49 | 21 | 28 | 97 | - | - | - |
| 28 | 28 | 16 | 12 | 63 | 50 | 31 | 19 | 98 | - | - | - |
| 29 | 27 | 17 | 10 | 64 | 40 | 19 | 21 | 99 | - | - | - |
| 30 ~ 34 | 141 | 82 | 59 | 65 ~ 69 | 180 | 84 | 96 | 100 ~ | - | - | - |
| 30 | 29 | 18 | 11 | 65 | 44 | 22 | 22 | | | | |
| 31 | 29 | 18 | 11 | 66 | 35 | 12 | 23 | | | | |
| 32 | 25 | 12 | 13 | 67 | 36 | 27 | 9 | | | | |
| 33 | 22 | 10 | 12 | 68 | 39 | 13 | 26 | | | | |
| 34 | 22 | 10 | 12 | 69 | 24 | 10 | 14 | | | | |
| 世 帯 数 | | | | | | | | 世 帯 数 | 792 | | |

— 148 —

| 年 齡 | 総 数 | 男 | 女 | 年 齡 | 総 数 | 男 | 女 | 年 齡 | 総 数 | 男 | 女 |
|---------|--------|-------|-------|---------|-------|-----|-----|---------|-------|-----|-----|
| 合 計 | 11,401 | 5,778 | 5,623 | | | | | | | | |
| 0 ~ 4 | 581 | 316 | 265 | 35 ~ 39 | 956 | 511 | 445 | 70 ~ 74 | 346 | 148 | 198 |
| 0 | 99 | 50 | 49 | 35 | 188 | 102 | 86 | 70 | 63 | 22 | 41 |
| 1 | 111 | 55 | 56 | 36 | 183 | 107 | 76 | 71 | 59 | 29 | 30 |
| 2 | 126 | 83 | 43 | 37 | 187 | 91 | 96 | 72 | 71 | 31 | 40 |
| 3 | 109 | 48 | 61 | 38 | 171 | 89 | 82 | 73 | 76 | 31 | 45 |
| 4 | 136 | 80 | 56 | 39 | 227 | 122 | 105 | 74 | 77 | 35 | 42 |
| 5 ~ 9 | 771 | 392 | 379 | 40 ~ 44 | 1,074 | 569 | 505 | 75 ~ 79 | 272 | 125 | 147 |
| 5 | 147 | 80 | 67 | 40 | 212 | 111 | 101 | 75 | 67 | 26 | 41 |
| 6 | 165 | 85 | 80 | 41 | 235 | 126 | 109 | 76 | 55 | 26 | 41 |
| 7 | 146 | 76 | 70 | 42 | 233 | 120 | 113 | 77 | 59 | 27 | 29 |
| 8 | 146 | 68 | 78 | 43 | 248 | 135 | 113 | 78 | 50 | 26 | 24 |
| 9 | 167 | 83 | 84 | 44 | 146 | 77 | 69 | 79 | 41 | 20 | 21 |
| 10 ~ 14 | 826 | 409 | 417 | 45 ~ 49 | 799 | 432 | 367 | 80 ~ 84 | 161 | 57 | 104 |
| 10 | 169 | 75 | 94 | 45 | 150 | 83 | 67 | 80 | 33 | 16 | 17 |
| 11 | 168 | 94 | 74 | 46 | 170 | 93 | 77 | 81 | 33 | 15 | 18 |
| 12 | 163 | 76 | 87 | 47 | 168 | 90 | 78 | 82 | 39 | 12 | 27 |
| 13 | 159 | 83 | 76 | 48 | 165 | 86 | 79 | 83 | 24 | 5 | 19 |
| 14 | 167 | 81 | 86 | 49 | 146 | 80 | 66 | 84 | 32 | 9 | 23 |
| 15 ~ 19 | 941 | 488 | 453 | 50 ~ 54 | 685 | 364 | 321 | 85 ~ 89 | 78 | 27 | 51 |
| 15 | 189 | 104 | 85 | 50 | 163 | 78 | 85 | 85 | 13 | 4 | 9 |
| 16 | 195 | 111 | 84 | 51 | 142 | 79 | 63 | 86 | 20 | 7 | 13 |
| 17 | 196 | 93 | 103 | 52 | 130 | 72 | 58 | 87 | 18 | 8 | 10 |
| 18 | 175 | 89 | 86 | 53 | 121 | 62 | 59 | 88 | 20 | 5 | 15 |
| 19 | 186 | 91 | 95 | 54 | 129 | 73 | 56 | 89 | 7 | 3 | 4 |
| 20 ~ 24 | 838 | 433 | 405 | 55 ~ 59 | 602 | 304 | 298 | 90 ~ 94 | 26 | 8 | 18 |
| 20 | 189 | 101 | 88 | 55 | 127 | 68 | 59 | 90 | 7 | 2 | 5 |
| 21 | 183 | 91 | 92 | 56 | 121 | 57 | 64 | 91 | 11 | 3 | 8 |
| 22 | 175 | 81 | 94 | 57 | 120 | 55 | 65 | 92 | 1 | - | 1 |
| 23 | 185 | 100 | 85 | 58 | 123 | 64 | 59 | 93 | 4 | 3 | 1 |
| 24 | 106 | 60 | 46 | 59 | 111 | 60 | 51 | 94 | 3 | - | 3 |
| 25 ~ 29 | 651 | 334 | 317 | 60 ~ 64 | 561 | 263 | 298 | 95 ~ 99 | 3 | 1 | 2 |
| 25 | 159 | 78 | 81 | 60 | 119 | 69 | 50 | 95 | - | - | - |
| 26 | 129 | 68 | 61 | 61 | 116 | 54 | 62 | 96 | 3 | 1 | 2 |
| 27 | 96 | 47 | 49 | 62 | 106 | 44 | 62 | 97 | - | - | - |
| 28 | 129 | 68 | 61 | 63 | 99 | 43 | 56 | 98 | - | - | - |
| 29 | 138 | 73 | 65 | 64 | 121 | 53 | 68 | 99 | - | - | - |
| 30 ~ 34 | 756 | 393 | 363 | 65 ~ 69 | 474 | 204 | 270 | 100 ~ | - | - | - |
| 30 | 150 | 79 | 71 | 65 | 116 | 50 | 66 | | | | |
| 31 | 147 | 71 | 76 | 66 | 82 | 40 | 42 | | | | |
| 32 | 159 | 75 | 84 | 67 | 103 | 47 | 56 | | | | |
| 33 | 143 | 83 | 60 | 68 | 93 | 34 | 59 | | | | |
| 34 | 157 | 85 | 72 | 69 | 80 | 33 | 47 | | | | |
| 世 帯 数 | | | | | | | | 世 帯 数 | 3,138 | | |

— 149 —

第2表
3425 嵐山町

市町村別・年齢(各歳)別男女別人口

(合計)

| 年齢 | 総数 | 男 | 女 | 年齢 | 総数 | 男 | 女 | 年齢 | 総数 | 男 | 女 |
|---------|--------|-------|-------|---------|-------|-----|-----|---------|-------|-----|-----|
| 合計 | 18,245 | 9,063 | 9,182 | | | | | | | | |
| 0 ~ 4 | 898 | 437 | 461 | 35 ~ 39 | 1,299 | 657 | 642 | 70 ~ 74 | 515 | 221 | 294 |
| 0 | 172 | 82 | 90 | 35 | 224 | 124 | 100 | 70 | 118 | 50 | 68 |
| 1 | 169 | 89 | 80 | 36 | 250 | 121 | 129 | 71 | 110 | 48 | 62 |
| 2 | 173 | 84 | 89 | 37 | 243 | 135 | 108 | 72 | 111 | 52 | 59 |
| 3 | 181 | 84 | 97 | 38 | 285 | 136 | 149 | 73 | 78 | 35 | 43 |
| 4 | 203 | 98 | 105 | 39 | 297 | 141 | 156 | 74 | 98 | 36 | 62 |
| 5 ~ 9 | 1,166 | 596 | 570 | 40 ~ 44 | 1,789 | 902 | 887 | 75 ~ 79 | 424 | 148 | 276 |
| 5 | 209 | 108 | 101 | 40 | 336 | 166 | 170 | 75 | 92 | 31 | 61 |
| 6 | 231 | 132 | 99 | 41 | 378 | 201 | 201 | 76 | 95 | 36 | 59 |
| 7 | 220 | 107 | 113 | 42 | 398 | 208 | 190 | 77 | 82 | 27 | 55 |
| 8 | 239 | 113 | 126 | 43 | 376 | 207 | 169 | 78 | 85 | 31 | 54 |
| 9 | 267 | 136 | 131 | 44 | 301 | 144 | 157 | 79 | 70 | 23 | 47 |
| 10 ~ 14 | 1,385 | 701 | 684 | 45 ~ 49 | 1,476 | 746 | 730 | 80 ~ 84 | 253 | 94 | 159 |
| 10 | 244 | 121 | 123 | 45 | 229 | 116 | 113 | 80 | 57 | 21 | 36 |
| 11 | 264 | 131 | 133 | 46 | 292 | 138 | 154 | 81 | 59 | 15 | 44 |
| 12 | 275 | 155 | 120 | 47 | 329 | 178 | 151 | 82 | 53 | 25 | 28 |
| 13 | 295 | 144 | 151 | 48 | 312 | 156 | 156 | 83 | 43 | 14 | 29 |
| 14 | 307 | 150 | 157 | 49 | 314 | 158 | 156 | 84 | 41 | 19 | 22 |
| 15 ~ 19 | 1,742 | 924 | 818 | 50 ~ 54 | 1,219 | 651 | 568 | 85 ~ 89 | 108 | 33 | 75 |
| 15 | 333 | 169 | 164 | 50 | 306 | 161 | 145 | 85 | 33 | 10 | 23 |
| 16 | 379 | 195 | 184 | 51 | 210 | 130 | 80 | 86 | 17 | 4 | 13 |
| 17 | 375 | 197 | 178 | 52 | 224 | 113 | 111 | 87 | 31 | 13 | 18 |
| 18 | 345 | 188 | 157 | 53 | 256 | 134 | 122 | 88 | 12 | 4 | 8 |
| 19 | 310 | 175 | 135 | 54 | 223 | 113 | 110 | 89 | 15 | 2 | 13 |
| 20 ~ 24 | 1,320 | 654 | 666 | 55 ~ 59 | 1,044 | 541 | 503 | 90 ~ 94 | 33 | 6 | 27 |
| 20 | 294 | 143 | 151 | 55 | 222 | 122 | 109 | 90 | 9 | - | 9 |
| 21 | 306 | 144 | 162 | 56 | 192 | 92 | 100 | 91 | 6 | 2 | 4 |
| 22 | 290 | 154 | 136 | 57 | 213 | 107 | 106 | 92 | 10 | 3 | 7 |
| 23 | 277 | 134 | 143 | 58 | 221 | 116 | 105 | 93 | 4 | - | 4 |
| 24 | 153 | 79 | 74 | 59 | 196 | 104 | 92 | 94 | 4 | 1 | 3 |
| 25 ~ 29 | 1,018 | 510 | 508 | 60 ~ 64 | 844 | 422 | 422 | 95 ~ 99 | 3 | 2 | 1 |
| 25 | 238 | 129 | 109 | 60 | 187 | 107 | 80 | 95 | 1 | 1 | - |
| 26 | 230 | 119 | 111 | 61 | 183 | 92 | 91 | 96 | 2 | 1 | 1 |
| 27 | 188 | 77 | 111 | 62 | 163 | 76 | 87 | 97 | - | - | - |
| 28 | 178 | 99 | 79 | 63 | 152 | 74 | 78 | 98 | - | - | - |
| 29 | 184 | 86 | 98 | 64 | 159 | 73 | 86 | 99 | - | - | - |
| 30 ~ 34 | 1,048 | 535 | 513 | 65 ~ 69 | 659 | 282 | 377 | 100 ~ | 2 | 1 | 1 |
| 30 | 204 | 106 | 98 | 65 | 149 | 66 | 83 | 世帯数 | 5,147 | | |
| 31 | 170 | 92 | 78 | 66 | 137 | 59 | 78 | | | | |
| 32 | 255 | 133 | 122 | 67 | 152 | 52 | 100 | | | | |
| 33 | 201 | 97 | 104 | 68 | 114 | 55 | 59 | | | | |
| 34 | 218 | 102 | 111 | 69 | 107 | 50 | 57 | | | | |

| 年齢 | 総数 | 男 | 女 | 年齢 | 総数 | 男 | 女 | 年齢 | 総数 | 男 | 女 |
|---------|--------|--------|--------|---------|-------|-------|-------|---------|-------|-----|-----|
| 合計 | 34,414 | 17,099 | 17,315 | | | | | | | | |
| 0 ~ 4 | 1,936 | 1,018 | 918 | 35 ~ 39 | 2,925 | 1,527 | 1,398 | 70 ~ 74 | 1,105 | 499 | 606 |
| 0 | 323 | 162 | 161 | 35 | 552 | 283 | 269 | 70 | 254 | 119 | 135 |
| 1 | 340 | 169 | 171 | 36 | 515 | 260 | 255 | 71 | 232 | 107 | 125 |
| 2 | 380 | 203 | 177 | 37 | 585 | 298 | 287 | 72 | 179 | 77 | 102 |
| 3 | 445 | 238 | 207 | 38 | 627 | 340 | 287 | 73 | 228 | 108 | 120 |
| 4 | 448 | 246 | 202 | 39 | 646 | 346 | 300 | 74 | 212 | 88 | 124 |
| 5 ~ 9 | 2,550 | 1,274 | 1,276 | 40 ~ 44 | 3,215 | 1,731 | 1,484 | 75 ~ 79 | 812 | 330 | 482 |
| 5 | 482 | 234 | 248 | 40 | 666 | 355 | 311 | 75 | 174 | 72 | 102 |
| 6 | 493 | 244 | 249 | 41 | 729 | 379 | 350 | 76 | 192 | 79 | 113 |
| 7 | 489 | 252 | 237 | 42 | 676 | 351 | 325 | 77 | 177 | 73 | 104 |
| 8 | 552 | 279 | 273 | 43 | 684 | 378 | 306 | 78 | 164 | 64 | 100 |
| 9 | 534 | 265 | 269 | 44 | 460 | 268 | 192 | 79 | 105 | 42 | 63 |
| 10 ~ 14 | 2,507 | 1,264 | 1,243 | 45 ~ 49 | 2,315 | 1,204 | 1,111 | 80 ~ 84 | 475 | 182 | 293 |
| 10 | 499 | 243 | 256 | 45 | 386 | 208 | 178 | 80 | 116 | 46 | 70 |
| 11 | 503 | 257 | 246 | 46 | 479 | 261 | 218 | 81 | 116 | 46 | 70 |
| 12 | 479 | 246 | 233 | 47 | 480 | 255 | 225 | 82 | 97 | 41 | 56 |
| 13 | 507 | 255 | 252 | 48 | 496 | 255 | 241 | 83 | 88 | 31 | 57 |
| 14 | 519 | 263 | 256 | 49 | 474 | 225 | 249 | 84 | 58 | 18 | 40 |
| 15 ~ 19 | 2,641 | 1,335 | 1,306 | 50 ~ 54 | 2,008 | 1,045 | 963 | 85 ~ 89 | 219 | 86 | 133 |
| 15 | 553 | 301 | 252 | 50 | 444 | 227 | 217 | 85 | 62 | 25 | 37 |
| 16 | 538 | 276 | 262 | 51 | 381 | 206 | 175 | 86 | 39 | 15 | 24 |
| 17 | 537 | 255 | 282 | 52 | 384 | 195 | 189 | 87 | 46 | 21 | 25 |
| 18 | 525 | 244 | 281 | 53 | 418 | 218 | 200 | 88 | 40 | -13 | 27 |
| 19 | 488 | 259 | 229 | 54 | 381 | 199 | 182 | 89 | 32 | 12 | 20 |
| 20 ~ 24 | 2,118 | 1,075 | 1,043 | 55 ~ 59 | 2,002 | 994 | 1,008 | 90 ~ 94 | 63 | 16 | 47 |
| 20 | 476 | 245 | 231 | 55 | 405 | 186 | 219 | 90 | 19 | 4 | 15 |
| 21 | 447 | 227 | 220 | 56 | 426 | 212 | 214 | 91 | 10 | 1 | 9 |
| 22 | 423 | 211 | 212 | 57 | 388 | 203 | 185 | 92 | 16 | 5 | 11 |
| 23 | 455 | 222 | 233 | 58 | 391 | 182 | 209 | 93 | 12 | 5 | 7 |
| 24 | 317 | 170 | 147 | 59 | 392 | 211 | 181 | 94 | 6 | 1 | 5 |
| 25 ~ 29 | 1,820 | 895 | 925 | 60 ~ 64 | 1,924 | 923 | 1,001 | 95 ~ 99 | 9 | 1 | 8 |
| 25 | 378 | 176 | 202 | 60 | 372 | 193 | 179 | 95 | 4 | - | 4 |
| 26 | 360 | 179 | 181 | 61 | 372 | 172 | 200 | 96 | 2 | 1 | 1 |
| 27 | 353 | 182 | 171 | 62 | 387 | 177 | 210 | 97 | 1 | - | 1 |
| 28 | 345 | 166 | 179 | 63 | 395 | 184 | 211 | 98 | 1 | - | 1 |
| 29 | 384 | 192 | 192 | 64 | 398 | 197 | 201 | 99 | 1 | - | 1 |
| 30 ~ 34 | 2,224 | 1,078 | 1,146 | 65 ~ 69 | 1,545 | 621 | 924 | 100 ~ | 1 | 1 | - |
| 30 | 413 | 194 | 219 | 65 | 333 | 148 | 185 | 世帯数 | 9,764 | | |
| 31 | 407 | 195 | 212 | 66 | 362 | 145 | 217 | | | | |
| 32 | 467 | 237 | 230 | 67 | 302 | 110 | 192 | | | | |
| 33 | 454 | 223 | 231 | 68 | 289 | 111 | 178 | | | | |
| 34 | 483 | 229 | 254 | 69 | 259 | 107 | 152 | | | | |

第2表 3441 都幾川村

市町村別・年齢(各歳)別男女別人口

(合計)

| 年齢 | 総数 | 男 | 女 | 年齢 | 総数 | 男 | 女 | 年齢 | 総数 | 男 | 女 |
|---------|-------|-------|-------|---------|-----|-----|-----|---------|-------|-----|-----|
| 合計 | 8,405 | 4,195 | 4,210 | | | | | | | | |
| 0 ~ 4 | 445 | 224 | 221 | 35 ~ 39 | 640 | 331 | 309 | 70 ~ 74 | 317 | 135 | 182 |
| 0 | 80 | 42 | 38 | 35 | 126 | 51 | 75 | 70 | 79 | 34 | 45 |
| 1 | 80 | 40 | 40 | 36 | 108 | 61 | 47 | 71 | 61 | 27 | 34 |
| 2 | 93 | 53 | 40 | 37 | 121 | 63 | 58 | 72 | 47 | 12 | 35 |
| 3 | 94 | 44 | 50 | 38 | 139 | 87 | 52 | 73 | 71 | 32 | 39 |
| 4 | 98 | 45 | 53 | 39 | 146 | 69 | 77 | 74 | 59 | 30 | 29 |
| 5 ~ 9 | 625 | 300 | 325 | 40 ~ 44 | 758 | 414 | 344 | 75 ~ 79 | 227 | 94 | 133 |
| 5 | 122 | 59 | 63 | 40 | 172 | 94 | 78 | 75 | 68 | 29 | 39 |
| 6 | 131 | 61 | 70 | 41 | 172 | 104 | 68 | 76 | 42 | 14 | 28 |
| 7 | 126 | 56 | 70 | 42 | 167 | 90 | 77 | 77 | 45 | 18 | 27 |
| 8 | 131 | 63 | 68 | 43 | 138 | 73 | 65 | 78 | 36 | 13 | 23 |
| 9 | 115 | 61 | 54 | 44 | 109 | 53 | 56 | 79 | 36 | 20 | 16 |
| 10 ~ 14 | 632 | 318 | 314 | 45 ~ 49 | 519 | 302 | 217 | 80 ~ 84 | 169 | 63 | 106 |
| 10 | 127 | 61 | 66 | 45 | 83 | 48 | 35 | 80 | 36 | 15 | 21 |
| 11 | 147 | 77 | 70 | 46 | 113 | 70 | 43 | 81 | 41 | 15 | 26 |
| 12 | 121 | 61 | 60 | 47 | 111 | 63 | 48 | 82 | 40 | 13 | 27 |
| 13 | 117 | 57 | 60 | 48 | 106 | 62 | 44 | 83 | 30 | 12 | 18 |
| 14 | 120 | 62 | 58 | 49 | 106 | 59 | 47 | 84 | 22 | 8 | 14 |
| 15 ~ 19 | 648 | 339 | 309 | 50 ~ 54 | 463 | 223 | 240 | 85 ~ 89 | 82 | 20 | 62 |
| 15 | 145 | 76 | 69 | 50 | 103 | 53 | 50 | 85 | 21 | 3 | 18 |
| 16 | 118 | 72 | 46 | 51 | 83 | 35 | 48 | 86 | 17 | 5 | 12 |
| 17 | 135 | 68 | 67 | 52 | 75 | 36 | 39 | 87 | 20 | 5 | 15 |
| 18 | 121 | 57 | 64 | 53 | 112 | 55 | 57 | 88 | 10 | 2 | 8 |
| 19 | 129 | 66 | 63 | 54 | 90 | 44 | 46 | 89 | 14 | 5 | 9 |
| 20 ~ 24 | 466 | 241 | 225 | 55 ~ 59 | 474 | 247 | 227 | 90 ~ 94 | 16 | 8 | 8 |
| 20 | 113 | 54 | 59 | 55 | 72 | 41 | 31 | 90 | 5 | 2 | 3 |
| 21 | 86 | 42 | 44 | 56 | 80 | 45 | 35 | 91 | 3 | 2 | 1 |
| 22 | 99 | 59 | 40 | 57 | 109 | 49 | 60 | 92 | 2 | 1 | 1 |
| 23 | 110 | 55 | 55 | 58 | 103 | 50 | 53 | 93 | 4 | 2 | 2 |
| 24 | 58 | 31 | 27 | 59 | 110 | 62 | 48 | 94 | 2 | 1 | 1 |
| 25 ~ 29 | 447 | 225 | 222 | 60 ~ 64 | 529 | 269 | 260 | 95 ~ 99 | 3 | - | 3 |
| 25 | 92 | 43 | 49 | 60 | 117 | 54 | 63 | 95 | 2 | - | 2 |
| 26 | 87 | 41 | 46 | 61 | 94 | 42 | 52 | 96 | - | - | - |
| 27 | 93 | 55 | 38 | 62 | 119 | 61 | 58 | 97 | - | - | - |
| 28 | 91 | 46 | 45 | 63 | 107 | 58 | 49 | 98 | - | - | - |
| 29 | 84 | 40 | 44 | 64 | 92 | 54 | 38 | 99 | 1 | - | 1 |
| 30 ~ 34 | 535 | 265 | 270 | 65 ~ 69 | 410 | 177 | 233 | 100 ~ | - | - | - |
| 30 | 99 | 48 | 51 | 65 | 98 | 43 | 55 | 世帯数 | 2,155 | - | - |
| 31 | 97 | 50 | 47 | 66 | 85 | 39 | 46 | | | | |
| 32 | 117 | 49 | 68 | 67 | 81 | 30 | 51 | | | | |
| 33 | 91 | 52 | 39 | 68 | 74 | 36 | 38 | | | | |
| 34 | 131 | 66 | 65 | 69 | 72 | 29 | 43 | | | | |

-152-

| 年齢 | 総数 | 男 | 女 | 年齢 | 総数 | 男 | 女 | 年齢 | 総数 | 男 | 女 |
|---------|-------|-------|-------|---------|-----|-----|-----|---------|-------|----|-----|
| 合計 | 5,372 | 2,729 | 2,643 | | | | | | | | |
| 0 ~ 4 | 273 | 139 | 134 | 35 ~ 39 | 483 | 239 | 244 | 70 ~ 74 | 179 | 75 | 104 |
| 0 | 40 | 20 | 20 | 35 | 80 | 41 | 39 | 70 | 38 | 15 | 23 |
| 1 | 46 | 25 | 21 | 36 | 84 | 40 | 44 | 71 | 39 | 19 | 20 |
| 2 | 55 | 30 | 25 | 37 | 101 | 45 | 56 | 72 | 31 | 11 | 20 |
| 3 | 63 | 31 | 32 | 38 | 118 | 57 | 61 | 73 | 36 | 15 | 21 |
| 4 | 69 | 33 | 36 | 39 | 100 | 56 | 44 | 74 | 35 | 15 | 20 |
| 5 ~ 9 | 408 | 203 | 205 | 40 ~ 44 | 507 | 273 | 234 | 75 ~ 79 | 137 | 53 | 84 |
| 5 | 79 | 45 | 34 | 40 | 106 | 59 | 47 | 75 | 37 | 14 | 23 |
| 6 | 77 | 28 | 49 | 41 | 103 | 57 | 46 | 76 | 28 | 11 | 17 |
| 7 | 84 | 41 | 43 | 42 | 116 | 61 | 55 | 77 | 17 | 7 | 10 |
| 8 | 86 | 46 | 40 | 43 | 107 | 60 | 47 | 78 | 29 | 11 | 18 |
| 9 | 82 | 43 | 39 | 44 | 75 | 36 | 39 | 79 | 26 | 10 | 16 |
| 10 ~ 14 | 437 | 214 | 223 | 45 ~ 49 | 319 | 186 | 133 | 80 ~ 84 | 87 | 36 | 51 |
| 10 | 81 | 36 | 45 | 45 | 55 | 34 | 21 | 80 | 19 | 7 | 12 |
| 11 | 92 | 44 | 48 | 46 | 64 | 37 | 27 | 81 | 25 | 14 | 11 |
| 12 | 84 | 38 | 46 | 47 | 73 | 43 | 30 | 82 | 22 | 10 | 12 |
| 13 | 100 | 59 | 41 | 48 | 66 | 42 | 24 | 83 | 11 | 2 | 9 |
| 14 | 80 | 37 | 43 | 49 | 61 | 30 | 31 | 84 | 10 | 3 | 7 |
| 15 ~ 19 | 418 | 227 | 191 | 50 ~ 54 | 289 | 152 | 137 | 85 ~ 89 | 34 | 10 | 24 |
| 15 | 92 | 60 | 32 | 50 | 67 | 36 | 31 | 85 | 8 | 3 | 5 |
| 16 | 77 | 43 | 34 | 51 | 58 | 32 | 26 | 86 | 5 | 3 | 2 |
| 17 | 90 | 47 | 43 | 52 | 56 | 33 | 23 | 87 | 4 | 1 | 3 |
| 18 | 75 | 39 | 36 | 53 | 54 | 29 | 25 | 88 | 14 | 3 | 11 |
| 19 | 84 | 38 | 46 | 54 | 54 | 22 | 32 | 89 | 3 | - | 3 |
| 20 ~ 24 | 312 | 173 | 139 | 55 ~ 59 | 257 | 123 | 134 | 90 ~ 94 | 14 | 2 | 12 |
| 20 | 78 | 43 | 35 | 55 | 56 | 25 | 31 | 90 | 3 | - | 3 |
| 21 | 66 | 46 | 20 | 56 | 44 | 14 | 30 | 91 | 6 | 2 | 4 |
| 22 | 71 | 34 | 37 | 57 | 56 | 32 | 24 | 92 | 1 | - | 1 |
| 23 | 60 | 29 | 31 | 58 | 55 | 30 | 25 | 93 | 1 | - | 1 |
| 24 | 37 | 21 | 16 | 59 | 46 | 22 | 24 | 94 | 3 | - | 3 |
| 25 ~ 29 | 270 | 145 | 125 | 60 ~ 64 | 328 | 157 | 171 | 95 ~ 99 | 4 | 1 | 3 |
| 25 | 56 | 35 | 21 | 60 | 63 | 32 | 31 | 95 | - | - | - |
| 26 | 51 | 27 | 24 | 61 | 65 | 29 | 36 | 96 | 2 | 1 | 1 |
| 27 | 48 | 26 | 22 | 62 | 78 | 35 | 43 | 97 | 2 | - | 2 |
| 28 | 61 | 32 | 29 | 63 | 56 | 30 | 26 | 98 | - | - | - |
| 29 | 54 | 25 | 29 | 64 | 66 | 31 | 35 | 99 | - | - | - |
| 30 ~ 34 | 368 | 208 | 160 | 65 ~ 69 | 248 | 113 | 135 | 100 ~ | - | - | - |
| 30 | 63 | 33 | 30 | 65 | 53 | 22 | 31 | 世帯数 | 1,411 | - | - |
| 31 | 72 | 39 | 33 | 66 | 61 | 28 | 33 | | | | |
| 32 | 82 | 49 | 33 | 67 | 52 | 28 | 24 | | | | |
| 33 | 75 | 41 | 34 | 68 | 48 | 18 | 30 | | | | |
| 34 | 76 | 46 | 30 | 69 | 34 | 17 | 17 | | | | |

-153-

第2表
3468 川島町

市町村別・年齢（各歳）別男女別人口

(合計)

| 年齢 | 総数 | 男 | 女 | 年齢 | 総数 | 男 | 女 | 年齢 | 総数 | 男 | 女 |
|---------|--------|--------|--------|---------|-------|-------|-------|---------|-------|-----|-----|
| 合計 | 22,322 | 11,205 | 11,117 | | | | | | | | |
| 0 ~ 4 | 1,182 | 620 | 562 | 35 ~ 39 | 1,944 | 965 | 979 | 70 ~ 74 | 682 | 295 | 387 |
| 0 | 178 | 93 | 85 | 35 | 358 | 173 | 185 | 70 | 183 | 81 | 102 |
| 1 | 214 | 117 | 97 | 36 | 352 | 176 | 176 | 71 | 134 | 69 | 65 |
| 2 | 236 | 122 | 114 | 37 | 382 | 187 | 195 | 72 | 116 | 45 | 71 |
| 3 | 293 | 154 | 139 | 38 | 434 | 216 | 218 | 73 | 143 | 64 | 79 |
| 4 | 261 | 134 | 127 | 39 | 418 | 213 | 205 | 74 | 106 | 36 | 70 |
| 5 ~ 9 | 1,678 | 873 | 805 | 40 ~ 44 | 2,394 | 1,286 | 1,108 | 75 ~ 79 | 564 | 226 | 338 |
| 5 | 289 | 154 | 135 | 40 | 500 | 258 | 242 | 75 | 123 | 46 | 77 |
| 6 | 328 | 188 | 140 | 41 | 502 | 267 | 235 | 76 | 119 | 52 | 67 |
| 7 | 343 | 167 | 176 | 42 | 534 | 295 | 239 | 77 | 120 | 51 | 69 |
| 8 | 355 | 182 | 173 | 43 | 504 | 265 | 239 | 78 | 106 | 44 | 62 |
| 9 | 363 | 182 | 181 | 44 | 354 | 201 | 153 | 79 | 96 | 33 | 63 |
| 10 ~ 14 | 1,874 | 959 | 915 | 45 ~ 49 | 1,525 | 815 | 710 | 80 ~ 84 | 334 | 127 | 207 |
| 10 | 357 | 184 | 173 | 45 | 256 | 152 | 104 | 80 | 88 | 35 | 53 |
| 11 | 369 | 189 | 180 | 46 | 344 | 169 | 175 | 81 | 76 | 31 | 45 |
| 12 | 366 | 185 | 181 | 47 | 372 | 212 | 160 | 82 | 75 | 28 | 47 |
| 13 | 406 | 201 | 205 | 48 | 295 | 157 | 138 | 83 | 60 | 17 | 43 |
| 14 | 376 | 200 | 176 | 49 | 258 | 125 | 133 | 84 | 35 | 16 | 19 |
| 15 ~ 19 | 2,008 | 1,009 | 999 | 50 ~ 54 | 1,225 | 658 | 567 | 85 ~ 89 | 136 | 46 | 90 |
| 15 | 416 | 207 | 209 | 50 | 263 | 139 | 124 | 85 | 37 | 12 | 25 |
| 16 | 455 | 225 | 230 | 51 | 251 | 125 | 126 | 86 | 34 | 15 | 19 |
| 17 | 402 | 205 | 197 | 52 | 217 | 122 | 95 | 87 | 31 | 6 | 25 |
| 18 | 388 | 205 | 183 | 53 | 247 | 141 | 106 | 88 | 17 | 7 | 10 |
| 19 | 347 | 167 | 180 | 54 | 247 | 131 | 116 | 89 | 17 | 6 | 11 |
| 20 ~ 24 | 1,252 | 652 | 600 | 55 ~ 59 | 1,137 | 580 | 557 | 90 ~ 94 | 34 | 8 | 26 |
| 20 | 301 | 150 | 151 | 55 | 267 | 144 | 123 | 90 | 15 | 5 | 10 |
| 21 | 281 | 148 | 133 | 56 | 208 | 109 | 99 | 91 | 9 | 2 | 7 |
| 22 | 252 | 119 | 133 | 57 | 216 | 105 | 111 | 92 | 5 | 1 | 4 |
| 23 | 241 | 138 | 103 | 58 | 220 | 119 | 101 | 93 | 5 | - | 5 |
| 24 | 177 | 97 | 80 | 59 | 226 | 103 | 123 | 94 | - | - | - |
| 25 ~ 29 | 992 | 502 | 490 | 60 ~ 64 | 1,111 | 540 | 571 | 95 ~ 99 | 2 | - | 2 |
| 25 | 206 | 90 | 116 | 60 | 248 | 127 | 121 | 95 | 1 | - | 1 |
| 26 | 180 | 90 | 90 | 61 | 209 | 104 | 105 | 96 | - | - | - |
| 27 | 197 | 101 | 96 | 62 | 213 | 109 | 104 | 97 | 1 | - | - |
| 28 | 190 | 101 | 89 | 63 | 229 | 104 | 125 | 98 | - | - | - |
| 29 | 219 | 120 | 99 | 64 | 212 | 96 | 116 | 99 | - | - | - |
| 30 ~ 34 | 1,343 | 668 | 675 | 65 ~ 69 | 905 | 376 | 529 | 100 ~ | - | - | - |
| 30 | 223 | 106 | 117 | 65 | 202 | 97 | 105 | 世帯数 | 5,570 | - | - |
| 31 | 284 | 149 | 135 | 66 | 184 | 73 | 111 | - | - | - | - |
| 32 | 246 | 120 | 126 | 67 | 199 | 79 | 120 | - | - | - | - |
| 33 | 265 | 130 | 135 | 68 | 167 | 74 | 93 | - | - | - | - |
| 34 | 325 | 163 | 162 | 69 | 153 | 53 | 100 | - | - | - | - |

| 年齢 | 総数 | 男 | 女 | 年齢 | 総数 | 男 | 女 | 年齢 | 総数 | 男 | 女 |
|---------|--------|-------|-------|---------|-------|-------|-----|---------|-------|-----|-----|
| 合計 | 19,350 | 9,754 | 9,596 | | | | | | | | |
| 0 ~ 4 | 1,066 | 543 | 523 | 35 ~ 39 | 1,710 | 900 | 810 | 70 ~ 74 | 644 | 252 | 392 |
| 0 | 162 | 87 | 75 | 35 | 308 | 155 | 153 | 70 | 186 | 73 | 113 |
| 1 | 185 | 96 | 89 | 36 | 320 | 176 | 144 | 71 | 111 | 43 | 68 |
| 2 | 224 | 122 | 102 | 37 | 320 | 163 | 157 | 72 | 112 | 46 | 66 |
| 3 | 235 | 116 | 119 | 38 | 399 | 219 | 180 | 73 | 101 | 42 | 59 |
| 4 | 260 | 122 | 138 | 39 | 363 | 187 | 176 | 74 | 134 | 48 | 86 |
| 5 ~ 9 | 1,401 | 708 | 693 | 40 ~ 44 | 1,892 | 1,011 | 881 | 75 ~ 79 | 474 | 183 | 291 |
| 5 | 253 | 131 | 122 | 40 | 393 | 197 | 196 | 75 | 94 | 39 | 55 |
| 6 | 274 | 142 | 132 | 41 | 432 | 217 | 215 | 76 | 118 | 52 | 66 |
| 7 | 296 | 132 | 164 | 42 | 381 | 215 | 166 | 77 | 98 | 32 | 66 |
| 8 | 291 | 154 | 137 | 43 | 408 | 221 | 187 | 78 | 105 | 33 | 72 |
| 9 | 287 | 149 | 138 | 44 | 278 | 161 | 117 | 79 | 59 | 27 | 32 |
| 10 ~ 14 | 1,508 | 777 | 731 | 45 ~ 49 | 1,224 | 667 | 557 | 80 ~ 84 | 299 | 104 | 195 |
| 10 | 300 | 165 | 135 | 45 | 220 | 129 | 91 | 80 | 68 | 20 | 48 |
| 11 | 275 | 150 | 125 | 46 | 252 | 149 | 103 | 81 | 84 | 33 | 51 |
| 12 | 321 | 156 | 165 | 47 | 270 | 129 | 141 | 82 | 53 | 22 | 31 |
| 13 | 313 | 150 | 163 | 48 | 243 | 134 | 109 | 83 | 51 | 16 | 35 |
| 14 | 299 | 156 | 143 | 49 | 239 | 126 | 113 | 84 | 43 | 13 | 30 |
| 15 ~ 19 | 1,547 | 812 | 735 | 50 ~ 54 | 1,075 | 582 | 493 | 85 ~ 89 | 151 | 49 | 102 |
| 15 | 317 | 161 | 156 | 50 | 245 | 133 | 112 | 85 | 46 | 21 | 25 |
| 16 | 290 | 148 | 142 | 51 | 199 | 98 | 101 | 86 | 36 | 10 | 26 |
| 17 | 326 | 175 | 151 | 52 | 199 | 108 | 91 | 87 | 23 | 5 | 18 |
| 18 | 319 | 160 | 159 | 53 | 234 | 131 | 103 | 88 | 28 | 9 | 19 |
| 19 | 295 | 168 | 127 | 54 | 198 | 112 | 86 | 89 | 18 | 4 | 14 |
| 20 ~ 24 | 1,183 | 620 | 563 | 55 ~ 59 | 1,032 | 507 | 525 | 90 ~ 94 | 33 | 8 | 25 |
| 20 | 284 | 144 | 140 | 55 | 211 | 114 | 97 | 90 | 11 | 3 | 8 |
| 21 | 277 | 169 | 108 | 56 | 203 | 94 | 109 | 91 | 6 | - | 6 |
| 22 | 222 | 105 | 117 | 57 | 201 | 98 | 103 | 92 | 8 | 1 | 7 |
| 23 | 236 | 127 | 109 | 58 | 211 | 100 | 111 | 93 | 6 | 4 | 2 |
| 24 | 164 | 75 | 89 | 59 | 206 | 101 | 105 | 94 | 2 | - | 2 |
| 25 ~ 29 | 1,032 | 547 | 485 | 60 ~ 64 | 1,037 | 499 | 538 | 95 ~ 99 | 1 | - | 1 |
| 25 | 217 | 117 | 100 | 60 | 195 | 94 | 101 | 95 | 1 | - | 1 |
| 26 | 186 | 99 | 87 | 61 | 215 | 101 | 114 | 96 | - | - | - |
| 27 | 223 | 124 | 99 | 62 | 200 | 105 | 95 | 97 | - | - | - |
| 28 | 208 | 102 | 106 | 63 | 219 | 99 | 120 | 98 | - | - | - |
| 29 | 198 | 105 | 93 | 64 | 208 | 100 | 108 | 99 | - | - | - |
| 30 ~ 34 | 1,229 | 628 | 601 | 65 ~ 69 | 812 | 357 | 455 | 100 ~ | - | - | - |
| 30 | 221 | 120 | 101 | 65 | 184 | 92 | 92 | 世帯数 | 5,034 | - | - |
| 31 | 228 | 116 | 112 | 66 | 156 | 61 | 95 | - | - | - | - |
| 32 | 247 | 127 | 120 | 67 | 184 | 79 | 105 | - | - | - | - |
| 33 | 271 | 139 | 132 | 68 | 136 | 59 | 77 | - | - | - | - |
| 34 | 262 | 126 | 136 | 69 | 152 | 66 | 86 | - | - | - | - |

第2表
3484 鳩山町

市町村別・年齢(各歳)別男女別人口

(合計)

| 年齢 | 総数 | 男 | 女 | 年齢 | 総数 | 男 | 女 | 年齢 | 総数 | 男 | 女 |
|---------|--------|-------|-------|---------|-------|-----|-------|---------|-----|-------|-----|
| 合計 | 16,902 | 8,536 | 8,366 | | | | | | | | |
| 0 ~ 4 | 786 | 419 | 367 | 35 ~ 39 | 1,352 | 620 | 732 | 70 ~ 74 | 436 | 191 | 245 |
| 0 | 125 | 64 | 61 | 35 | 217 | 99 | 118 | 70 | 107 | 46 | 61 |
| 1 | 122 | 64 | 58 | 36 | 219 | 109 | 110 | 71 | 90 | 30 | 60 |
| 2 | 152 | 79 | 73 | 37 | 260 | 112 | 148 | 72 | 81 | 40 | 41 |
| 3 | 179 | 94 | 85 | 38 | 318 | 133 | 185 | 73 | 80 | 43 | 37 |
| 4 | 208 | 118 | 90 | 39 | 338 | 167 | 171 | 74 | 78 | 32 | 46 |
| 5 ~ 9 | 1,278 | 698 | 580 | 40 ~ 44 | 1,993 | 973 | 1,020 | 75 ~ 79 | 295 | 101 | 194 |
| 5 | 234 | 123 | 111 | 40 | 348 | 175 | 173 | 75 | 75 | 19 | 56 |
| 6 | 241 | 131 | 110 | 41 | 429 | 202 | 227 | 76 | 73 | 34 | 39 |
| 7 | 262 | 142 | 120 | 42 | 469 | 234 | 235 | 77 | 44 | 14 | 30 |
| 8 | 285 | 163 | 122 | 43 | 450 | 200 | 250 | 78 | 53 | 18 | 35 |
| 9 | 256 | 139 | 117 | 44 | 297 | 162 | 135 | 79 | 50 | 16 | 34 |
| 10 ~ 14 | 1,643 | 879 | 764 | 45 ~ 49 | 1,622 | 876 | 746 | 80 ~ 84 | 162 | 63 | 99 |
| 10 | 286 | 159 | 127 | 45 | 301 | 148 | 153 | 80 | 37 | 18 | 19 |
| 11 | 303 | 152 | 151 | 46 | 317 | 159 | 158 | 81 | 35 | 14 | 21 |
| 12 | 353 | 179 | 174 | 47 | 364 | 206 | 158 | 82 | 36 | 13 | 23 |
| 13 | 344 | 188 | 156 | 48 | 336 | 192 | 144 | 83 | 35 | 12 | 23 |
| 14 | 357 | 201 | 156 | 49 | 304 | 171 | 133 | 84 | 19 | 6 | 13 |
| 15 ~ 19 | 1,850 | 969 | 881 | 50 ~ 54 | 1,027 | 591 | 436 | 85 ~ 89 | 82 | 24 | 58 |
| 15 | 360 | 192 | 168 | 50 | 277 | 162 | 115 | 85 | 16 | 5 | 11 |
| 16 | 403 | 203 | 200 | 51 | 203 | 124 | 79 | 86 | 26 | 5 | 21 |
| 17 | 402 | 218 | 184 | 52 | 194 | 111 | 83 | 87 | 17 | 5 | 12 |
| 18 | 361 | 187 | 174 | 53 | 180 | 98 | 82 | 88 | 16 | 8 | 8 |
| 19 | 324 | 169 | 155 | 54 | 173 | 96 | 77 | 89 | 7 | 1 | 6 |
| 20 ~ 24 | 961 | 492 | 469 | 55 ~ 59 | 727 | 400 | 327 | 90 ~ 94 | 28 | 6 | 22 |
| 20 | 270 | 138 | 132 | 55 | 165 | 103 | 62 | 90 | 6 | 2 | 4 |
| 21 | 226 | 113 | 113 | 56 | 139 | 80 | 59 | 91 | 10 | 3 | 7 |
| 22 | 190 | 96 | 94 | 57 | 140 | 64 | 76 | 92 | 6 | 1 | 5 |
| 23 | 162 | 88 | 74 | 58 | 154 | 88 | 66 | 93 | 4 | - | 4 |
| 24 | 113 | 57 | 56 | 59 | 129 | 65 | 64 | 94 | 2 | - | 2 |
| 25 ~ 29 | 553 | 285 | 268 | 60 ~ 64 | 727 | 355 | 372 | 95 ~ 99 | 3 | 1 | 2 |
| 25 | 129 | 73 | 56 | 60 | 157 | 78 | 79 | 95 | 2 | 1 | 1 |
| 26 | 108 | 58 | 50 | 61 | 146 | 69 | 77 | 96 | - | - | - |
| 27 | 109 | 53 | 56 | 62 | 129 | 60 | 69 | 97 | 1 | - | 1 |
| 28 | 92 | 44 | 48 | 63 | 145 | 72 | 73 | 98 | - | - | - |
| 29 | 115 | 57 | 58 | 64 | 150 | 76 | 74 | 99 | - | - | - |
| 30 ~ 34 | 786 | 352 | 434 | 65 ~ 69 | 591 | 241 | 350 | 100 ~ | - | - | - |
| 30 | 131 | 55 | 76 | 65 | 132 | 53 | 79 | | | | |
| 31 | 139 | 73 | 66 | 66 | 125 | 56 | 69 | | | | |
| 32 | 162 | 72 | 90 | 67 | 124 | 44 | 80 | | | | |
| 33 | 180 | 71 | 109 | 68 | 104 | 43 | 61 | | | | |
| 34 | 174 | 81 | 93 | 69 | 106 | 45 | 61 | | | | |
| | | | | | | | | | 世帯数 | 4,610 | |

| 年齢 | 総数 | 男 | 女 | 年齢 | 総数 | 男 | 女 | 年齢 | 総数 | 男 | 女 |
|---------|--------|-------|-------|---------|-----|-----|-----|---------|-----|-------|-----|
| 合計 | 10,202 | 5,089 | 5,113 | | | | | | | | |
| 0 ~ 4 | 619 | 323 | 296 | 35 ~ 39 | 772 | 408 | 364 | 70 ~ 74 | 317 | 119 | 198 |
| 0 | 106 | 53 | 53 | 35 | 143 | 74 | 69 | 70 | 75 | 24 | 51 |
| 1 | 123 | 57 | 66 | 36 | 157 | 90 | 67 | 71 | 63 | 21 | 42 |
| 2 | 122 | 69 | 53 | 37 | 145 | 77 | 68 | 72 | 64 | 25 | 39 |
| 3 | 132 | 77 | 55 | 38 | 148 | 73 | 75 | 73 | 58 | 27 | 31 |
| 4 | 136 | 67 | 69 | 39 | 179 | 94 | 85 | 74 | 57 | 22 | 35 |
| 5 ~ 9 | 701 | 363 | 338 | 40 ~ 44 | 805 | 445 | 360 | 75 ~ 79 | 231 | 89 | 142 |
| 5 | 126 | 59 | 67 | 40 | 188 | 100 | 88 | 75 | 38 | 15 | 23 |
| 6 | 145 | 73 | 72 | 41 | 171 | 104 | 67 | 76 | 43 | 16 | 27 |
| 7 | 163 | 78 | 85 | 42 | 181 | 86 | 95 | 77 | 69 | 25 | 44 |
| 8 | 130 | 73 | 57 | 43 | 172 | 101 | 71 | 78 | 37 | 15 | 22 |
| 9 | 137 | 80 | 57 | 44 | 93 | 54 | 39 | 79 | 44 | 18 | 26 |
| 10 ~ 14 | 750 | 377 | 373 | 45 ~ 49 | 631 | 307 | 324 | 80 ~ 84 | 138 | 53 | 85 |
| 10 | 157 | 79 | 78 | 45 | 86 | 41 | 45 | 80 | 36 | 13 | 23 |
| 11 | 147 | 78 | 69 | 46 | 119 | 57 | 62 | 81 | 29 | 12 | 17 |
| 12 | 158 | 81 | 77 | 47 | 140 | 73 | 67 | 82 | 37 | 13 | 24 |
| 13 | 145 | 72 | 73 | 48 | 140 | 58 | 82 | 83 | 22 | 7 | 15 |
| 14 | 143 | 67 | 76 | 49 | 146 | 78 | 68 | 84 | 14 | 8 | 6 |
| 15 ~ 19 | 744 | 352 | 392 | 50 ~ 54 | 635 | 328 | 307 | 85 ~ 89 | 65 | 22 | 43 |
| 15 | 133 | 75 | 58 | 50 | 130 | 66 | 64 | 85 | 23 | 8 | 15 |
| 16 | 158 | 72 | 86 | 51 | 136 | 69 | 67 | 86 | 11 | 5 | 6 |
| 17 | 157 | 70 | 87 | 52 | 125 | 63 | 62 | 87 | 10 | 5 | 5 |
| 18 | 149 | 67 | 82 | 53 | 128 | 66 | 62 | 88 | 6 | 1 | 5 |
| 19 | 147 | 68 | 79 | 54 | 116 | 64 | 52 | 89 | 15 | 3 | 12 |
| 20 ~ 24 | 671 | 340 | 331 | 55 ~ 59 | 637 | 319 | 318 | 90 ~ 94 | 17 | 5 | 12 |
| 20 | 152 | 77 | 75 | 55 | 132 | 63 | 69 | 90 | 6 | - | 6 |
| 21 | 129 | 61 | 68 | 56 | 116 | 58 | 58 | 91 | 4 | 3 | 1 |
| 22 | 138 | 68 | 70 | 57 | 115 | 57 | 58 | 92 | 2 | 1 | 1 |
| 23 | 135 | 71 | 64 | 58 | 142 | 76 | 66 | 93 | 3 | 1 | 2 |
| 24 | 117 | 63 | 54 | 59 | 132 | 65 | 67 | 94 | 2 | - | 2 |
| 25 ~ 29 | 747 | 416 | 331 | 60 ~ 64 | 637 | 297 | 340 | 95 ~ 99 | 2 | 1 | 1 |
| 25 | 164 | 93 | 71 | 60 | 123 | 59 | 64 | 95 | 1 | 1 | - |
| 26 | 161 | 90 | 71 | 61 | 139 | 65 | 74 | 96 | 1 | - | - |
| 27 | 146 | 84 | 62 | 62 | 126 | 62 | 64 | 97 | - | - | - |
| 28 | 152 | 87 | 65 | 63 | 146 | 66 | 80 | 98 | - | - | - |
| 29 | 124 | 62 | 62 | 64 | 103 | 45 | 58 | 99 | - | - | - |
| 30 ~ 34 | 633 | 317 | 316 | 65 ~ 69 | 449 | 208 | 241 | 100 ~ | 1 | - | 1 |
| 30 | 123 | 64 | 59 | 65 | 100 | 50 | 50 | | | | |
| 31 | 122 | 61 | 61 | 66 | 96 | 42 | 54 | | | | |
| 32 | 107 | 53 | 54 | 67 | 88 | 39 | 49 | | | | |
| 33 | 147 | 78 | 69 | 68 | 86 | 38 | 48 | | | | |
| 34 | 134 | 61 | 73 | 69 | 79 | 39 | 40 | | | | |
| | | | | | | | | | 世帯数 | 2,917 | |

第2表
3620 皆野町

市町村別・年齢（各歳）別男女別人口

（合計）

| 年 齡 | 総 数 | 男 | 女 | 年 齡 | 総 数 | 男 | 女 | 年 齡 | 総 数 | 男 | 女 |
|---------|--------|-------|-------|---------|-------|-----|-----|---------|-------|-----|-----|
| 合 計 | 12,872 | 6,271 | 6,601 | | | | | | | | |
| 0 ~ 4 | 628 | 321 | 307 | 35 ~ 39 | 930 | 451 | 479 | 70 ~ 74 | 544 | 240 | 304 |
| 0 | 122 | 57 | 65 | 35 | 171 | 82 | 89 | 70 | 130 | 61 | 69 |
| 1 | 107 | 56 | 51 | 36 | 156 | 83 | 73 | 71 | 125 | 54 | 71 |
| 2 | 129 | 68 | 61 | 37 | 205 | 101 | 104 | 72 | 100 | 41 | 59 |
| 3 | 126 | 69 | 57 | 38 | 202 | 84 | 118 | 73 | 108 | 46 | 62 |
| 4 | 144 | 71 | 73 | 39 | 196 | 101 | 95 | 74 | 81 | 38 | 43 |
| 5 ~ 9 | 772 | 366 | 406 | 40 ~ 44 | 1,031 | 544 | 487 | 75 ~ 79 | 393 | 162 | 231 |
| 5 | 124 | 57 | 67 | 40 | 200 | 96 | 104 | 75 | 90 | 35 | 55 |
| 6 | 168 | 76 | 92 | 41 | 227 | 137 | 90 | 76 | 81 | 39 | 42 |
| 7 | 163 | 69 | 94 | 42 | 227 | 129 | 98 | 77 | 71 | 36 | 35 |
| 8 | 160 | 82 | 78 | 43 | 235 | 120 | 115 | 78 | 83 | 37 | 46 |
| 9 | 157 | 82 | 75 | 44 | 142 | 62 | 80 | 79 | 68 | 15 | 53 |
| 10 ~ 14 | 935 | 484 | 451 | 45 ~ 49 | 794 | 408 | 386 | 80 ~ 84 | 214 | 82 | 132 |
| 10 | 196 | 106 | 90 | 45 | 125 | 68 | 57 | 80 | 48 | 23 | 25 |
| 11 | 172 | 94 | 78 | 46 | 185 | 98 | 87 | 81 | 54 | 18 | 36 |
| 12 | 169 | 89 | 80 | 47 | 159 | 88 | 71 | 82 | 37 | 11 | 26 |
| 13 | 199 | 91 | 108 | 48 | 163 | 79 | 84 | 83 | 45 | 14 | 31 |
| 14 | 199 | 104 | 95 | 49 | 162 | 75 | 87 | 84 | 30 | 16 | 14 |
| 15 ~ 19 | 1,065 | 538 | 527 | 50 ~ 54 | 770 | 403 | 367 | 85 ~ 89 | 104 | 31 | 73 |
| 15 | 222 | 118 | 104 | 50 | 169 | 97 | 72 | 85 | 27 | 6 | 21 |
| 16 | 239 | 115 | 124 | 51 | 166 | 86 | 80 | 86 | 19 | 7 | 12 |
| 17 | 206 | 106 | 100 | 52 | 139 | 68 | 71 | 87 | 17 | 5 | 12 |
| 18 | 226 | 122 | 104 | 53 | 148 | 67 | 81 | 88 | 22 | 4 | 18 |
| 19 | 172 | 77 | 95 | 54 | 148 | 85 | 63 | 89 | 19 | 9 | 10 |
| 20 ~ 24 | 702 | 334 | 368 | 55 ~ 59 | 830 | 394 | 436 | 90 ~ 94 | 39 | 13 | 26 |
| 20 | 165 | 83 | 82 | 55 | 175 | 79 | 96 | 90 | 9 | 2 | 7 |
| 21 | 153 | 59 | 94 | 56 | 179 | 87 | 92 | 91 | 11 | 7 | 4 |
| 22 | 146 | 66 | 80 | 57 | 150 | 72 | 78 | 92 | 13 | 1 | 12 |
| 23 | 142 | 82 | 60 | 58 | 168 | 82 | 86 | 93 | 4 | 2 | 2 |
| 24 | 96 | 44 | 52 | 59 | 158 | 74 | 84 | 94 | 2 | 1 | 1 |
| 25 ~ 29 | 668 | 331 | 337 | 60 ~ 64 | 898 | 434 | 464 | 95 ~ 99 | 2 | 1 | 1 |
| 25 | 146 | 64 | 82 | 60 | 170 | 70 | 100 | 95 | - | - | - |
| 26 | 130 | 74 | 56 | 61 | 203 | 103 | 100 | 96 | - | - | - |
| 27 | 153 | 70 | 83 | 62 | 179 | 92 | 87 | 97 | - | - | - |
| 28 | 111 | 55 | 56 | 63 | 176 | 89 | 87 | 98 | 1 | - | 1 |
| 29 | 128 | 68 | 60 | 64 | 170 | 80 | 90 | 99 | 1 | 1 | - |
| 30 ~ 34 | 721 | 386 | 335 | 65 ~ 69 | 832 | 348 | 484 | 100 ~ | - | - | - |
| 30 | 130 | 63 | 67 | 65 | 182 | 76 | 106 | | | | |
| 31 | 135 | 84 | 51 | 66 | 170 | 76 | 94 | | | | |
| 32 | 145 | 85 | 60 | 67 | 168 | 74 | 94 | | | | |
| 33 | 156 | 75 | 81 | 68 | 145 | 53 | 92 | | | | |
| 34 | 155 | 79 | 76 | 69 | 167 | 69 | 98 | | | | |
| | | | | | | | | 世 帯 数 | 3,503 | | |

| 年 齡 | 総 数 | 男 | 女 | 年 齡 | 総 数 | 男 | 女 | 年 齡 | 総 数 | 男 | 女 |
|---------|-------|-------|-------|---------|-----|-----|-----|---------|-------|-----|-----|
| 合 計 | 9,134 | 4,413 | 4,721 | | | | | | | | |
| 0 ~ 4 | 477 | 239 | 238 | 35 ~ 39 | 597 | 301 | 296 | 70 ~ 74 | 359 | 139 | 220 |
| 0 | 90 | 47 | 43 | 35 | 123 | 60 | 63 | 70 | 90 | 35 | 55 |
| 1 | 98 | 44 | 54 | 36 | 102 | 57 | 45 | 71 | 73 | 18 | 55 |
| 2 | 91 | 45 | 46 | 37 | 104 | 51 | 53 | 72 | 62 | 24 | 38 |
| 3 | 93 | 46 | 47 | 38 | 136 | 70 | 66 | 73 | 73 | 34 | 39 |
| 4 | 105 | 57 | 48 | 39 | 132 | 63 | 69 | 74 | 61 | 28 | 33 |
| 5 ~ 9 | 544 | 286 | 258 | 40 ~ 44 | 729 | 361 | 368 | 75 ~ 79 | 275 | 108 | 167 |
| 5 | 121 | 65 | 56 | 40 | 136 | 60 | 76 | 75 | 68 | 25 | 43 |
| 6 | 107 | 53 | 54 | 41 | 133 | 66 | 67 | 76 | 53 | 18 | 35 |
| 7 | 99 | 54 | 45 | 42 | 174 | 93 | 81 | 77 | 59 | 24 | 35 |
| 8 | 100 | 56 | 44 | 43 | 175 | 73 | 102 | 78 | 55 | 24 | 31 |
| 9 | 117 | 58 | 59 | 44 | 111 | 69 | 42 | 79 | 40 | 17 | 23 |
| 10 ~ 14 | 619 | 313 | 306 | 45 ~ 49 | 648 | 323 | 325 | 80 ~ 84 | 145 | 57 | 88 |
| 10 | 101 | 60 | 41 | 45 | 84 | 39 | 45 | 80 | 28 | 10 | 18 |
| 11 | 137 | 67 | 70 | 46 | 162 | 82 | 80 | 81 | 34 | 13 | 21 |
| 12 | 129 | 53 | 76 | 47 | 142 | 74 | 68 | 82 | 26 | 8 | 18 |
| 13 | 127 | 57 | 70 | 48 | 133 | 68 | 65 | 83 | 38 | 18 | 20 |
| 14 | 125 | 76 | 49 | 49 | 127 | 60 | 67 | 84 | 19 | 8 | 11 |
| 15 ~ 19 | 742 | 375 | 367 | 50 ~ 54 | 595 | 301 | 294 | 85 ~ 89 | 92 | 28 | 64 |
| 15 | 152 | 81 | 71 | 50 | 140 | 68 | 72 | 85 | 31 | 9 | 22 |
| 16 | 136 | 62 | 74 | 51 | 119 | 65 | 54 | 86 | 23 | 8 | 15 |
| 17 | 161 | 83 | 78 | 52 | 92 | 42 | 50 | 87 | 19 | 5 | 14 |
| 18 | 172 | 83 | 89 | 53 | 135 | 66 | 69 | 88 | 11 | 4 | 7 |
| 19 | 121 | 66 | 55 | 54 | 109 | 60 | 49 | 89 | 8 | 2 | 6 |
| 20 ~ 24 | 569 | 273 | 296 | 55 ~ 59 | 566 | 283 | 283 | 90 ~ 94 | 28 | 6 | 22 |
| 20 | 138 | 70 | 68 | 55 | 132 | 67 | 65 | 90 | 9 | 2 | 7 |
| 21 | 114 | 61 | 53 | 56 | 90 | 50 | 40 | 91 | 9 | 2 | 7 |
| 22 | 115 | 50 | 65 | 57 | 122 | 63 | 59 | 92 | 6 | 2 | 4 |
| 23 | 120 | 47 | 73 | 58 | 135 | 69 | 66 | 93 | 2 | - | 2 |
| 24 | 82 | 45 | 37 | 59 | 87 | 34 | 53 | 94 | 2 | - | 2 |
| 25 ~ 29 | 525 | 245 | 280 | 60 ~ 64 | 603 | 280 | 323 | 95 ~ 99 | 3 | 1 | 2 |
| 25 | 110 | 52 | 58 | 60 | 135 | 57 | 78 | 95 | 1 | - | 1 |
| 26 | 121 | 53 | 68 | 61 | 126 | 66 | 60 | 96 | 1 | - | 1 |
| 27 | 87 | 46 | 41 | 62 | 120 | 59 | 61 | 97 | - | - | - |
| 28 | 104 | 49 | 55 | 63 | 97 | 42 | 55 | 98 | 1 | 1 | - |
| 29 | 103 | 45 | 58 | 64 | 125 | 56 | 69 | 99 | - | - | - |
| 30 ~ 34 | 530 | 282 | 248 | 65 ~ 69 | 488 | 212 | 276 | 100 ~ | - | - | - |
| 30 | 88 | 43 | 45 | 65 | 116 | 63 | 53 | | | | |
| 31 | 125 | 69 | 56 | 66 | 94 | 41 | 53 | | | | |
| 32 | 113 | 57 | 56 | 67 | 91 | 35 | 56 | | | | |
| 33 | 94 | 52 | 42 | 68 | 91 | 37 | 54 | | | | |
| 34 | 110 | 61 | 49 | 69 | 96 | 36 | 60 | | | | |
| | | | | | | | | 世 帯 数 | 2,462 | | |

第2表
3646 吉田町

市町村別・年齢（各歳）別男女別人口

（合計）

| 年 齡 | 総 数 | 男 | 女 | 年 齡 | 総 数 | 男 | 女 | 年 齡 | 総 数 | 男 | 女 |
|---------|-------|-------|-------|---------|-----|-----|-----|---------|-------|-----|-----|
| 合 計 | 6,531 | 3,229 | 3,302 | | | | | | | | |
| 0 ~ 4 | 326 | 163 | 163 | 35 ~ 39 | 488 | 244 | 244 | 70 ~ 74 | 332 | 134 | 198 |
| 0 | 56 | 30 | 26 | 35 | 90 | 56 | 34 | 70 | 81 | 32 | 49 |
| 1 | 63 | 34 | 29 | 36 | 103 | 53 | 50 | 71 | 70 | 23 | 47 |
| 2 | 70 | 30 | 40 | 37 | 110 | 42 | 68 | 72 | 54 | 25 | 29 |
| 3 | 70 | 37 | 33 | 38 | 88 | 45 | 43 | 73 | 71 | 27 | 44 |
| 4 | 67 | 32 | 35 | 39 | 97 | 48 | 49 | 74 | 56 | 27 | 29 |
| 5 ~ 9 | 456 | 239 | 217 | 40 ~ 44 | 452 | 252 | 200 | 75 ~ 79 | 235 | 85 | 150 |
| 5 | 98 | 52 | 46 | 40 | 107 | 56 | 51 | 75 | 54 | 20 | 34 |
| 6 | 94 | 44 | 50 | 41 | 101 | 61 | 40 | 76 | 63 | 24 | 39 |
| 7 | 95 | 51 | 44 | 42 | 95 | 56 | 39 | 77 | 54 | 18 | 36 |
| 8 | 79 | 41 | 38 | 43 | 93 | 52 | 41 | 78 | 36 | 12 | 24 |
| 9 | 90 | 51 | 39 | 44 | 56 | 27 | 29 | 79 | 28 | 11 | 17 |
| 10 ~ 14 | 392 | 195 | 197 | 45 ~ 49 | 322 | 157 | 165 | 80 ~ 84 | 154 | 60 | 94 |
| 10 | 80 | 42 | 38 | 45 | 58 | 28 | 30 | 80 | 42 | 18 | 24 |
| 11 | 79 | 37 | 42 | 46 | 69 | 34 | 35 | 81 | 33 | 9 | 24 |
| 12 | 65 | 31 | 34 | 47 | 72 | 35 | 37 | 82 | 31 | 14 | 17 |
| 13 | 84 | 44 | 40 | 48 | 57 | 27 | 30 | 83 | 34 | 14 | 20 |
| 14 | 84 | 41 | 43 | 49 | 66 | 33 | 33 | 84 | 14 | 5 | 9 |
| 15 ~ 19 | 472 | 247 | 225 | 50 ~ 54 | 370 | 196 | 174 | 85 ~ 89 | 100 | 41 | 59 |
| 15 | 103 | 60 | 43 | 50 | 71 | 41 | 30 | 85 | 25 | 14 | 11 |
| 16 | 111 | 53 | 58 | 51 | 77 | 38 | 39 | 86 | 25 | 10 | 15 |
| 17 | 106 | 52 | 54 | 52 | 65 | 36 | 29 | 87 | 17 | 5 | 12 |
| 18 | 91 | 48 | 43 | 53 | 90 | 41 | 49 | 88 | 20 | 8 | 12 |
| 19 | 61 | 34 | 27 | 54 | 67 | 40 | 27 | 89 | 13 | 4 | 9 |
| 20 ~ 24 | 312 | 152 | 160 | 55 ~ 59 | 432 | 219 | 213 | 90 ~ 94 | 43 | 17 | 26 |
| 20 | 65 | 28 | 37 | 55 | 95 | 48 | 47 | 90 | 12 | 3 | 9 |
| 21 | 64 | 31 | 33 | 56 | 71 | 35 | 36 | 91 | 14 | 5 | 9 |
| 22 | 63 | 37 | 26 | 57 | 89 | 49 | 40 | 92 | 6 | 3 | 3 |
| 23 | 72 | 28 | 44 | 58 | 77 | 46 | 31 | 93 | 6 | 3 | 3 |
| 24 | 48 | 28 | 20 | 59 | 100 | 41 | 59 | 94 | 5 | 3 | 2 |
| 25 ~ 29 | 305 | 162 | 143 | 60 ~ 64 | 519 | 259 | 260 | 95 ~ 99 | 6 | - | 6 |
| 25 | 65 | 37 | 28 | 60 | 93 | 41 | 52 | 95 | 4 | - | 4 |
| 26 | 57 | 31 | 26 | 61 | 95 | 48 | 47 | 96 | 1 | - | 1 |
| 27 | 51 | 27 | 24 | 62 | 123 | 68 | 55 | 97 | 1 | - | 1 |
| 28 | 63 | 30 | 33 | 63 | 104 | 51 | 53 | 98 | - | - | - |
| 29 | 69 | 37 | 32 | 64 | 104 | 51 | 53 | 99 | - | - | - |
| 30 ~ 34 | 381 | 214 | 167 | 65 ~ 69 | 433 | 193 | 240 | 100 ~ | 1 | - | 1 |
| 30 | 59 | 27 | 32 | 65 | 84 | 35 | 49 | 世 帯 数 | 1,752 | | |
| 31 | 68 | 42 | 26 | 66 | 96 | 44 | 52 | | | | |
| 32 | 82 | 43 | 39 | 67 | 82 | 43 | 39 | | | | |
| 33 | 89 | 51 | 38 | 68 | 96 | 44 | 52 | | | | |
| 34 | 83 | 51 | 32 | 69 | 75 | 27 | 48 | | | | |

| 年 齡 | 総 数 | 男 | 女 | 年 齡 | 総 数 | 男 | 女 | 年 齡 | 総 数 | 男 | 女 |
|---------|--------|-------|-------|---------|-----|-----|-----|---------|-------|-----|-----|
| 合 計 | 12,956 | 6,438 | 6,518 | | | | | | | | |
| 0 ~ 4 | 727 | 366 | 361 | 35 ~ 39 | 998 | 508 | 490 | 70 ~ 74 | 521 | 217 | 304 |
| 0 | 132 | 67 | 65 | 35 | 165 | 84 | 81 | 70 | 128 | 54 | 74 |
| 1 | 147 | 66 | 81 | 36 | 204 | 101 | 103 | 71 | 107 | 46 | 61 |
| 2 | 145 | 76 | 69 | 37 | 181 | 93 | 88 | 72 | 110 | 41 | 69 |
| 3 | 147 | 73 | 74 | 38 | 233 | 112 | 121 | 73 | 99 | 38 | 61 |
| 4 | 156 | 84 | 72 | 39 | 215 | 118 | 97 | 74 | 77 | 38 | 39 |
| 5 ~ 9 | 900 | 470 | 430 | 40 ~ 44 | 937 | 498 | 439 | 75 ~ 79 | 383 | 144 | 239 |
| 5 | 173 | 90 | 83 | 40 | 210 | 101 | 109 | 75 | 80 | 34 | 46 |
| 6 | 196 | 106 | 90 | 41 | 219 | 123 | 96 | 76 | 76 | 21 | 55 |
| 7 | 161 | 82 | 79 | 42 | 202 | 111 | 91 | 77 | 76 | 30 | 46 |
| 8 | 179 | 78 | 101 | 43 | 198 | 109 | 89 | 78 | 80 | 36 | 44 |
| 9 | 191 | 114 | 77 | 44 | 108 | 54 | 54 | 79 | 71 | 23 | 48 |
| 10 ~ 14 | 989 | 522 | 467 | 45 ~ 49 | 750 | 399 | 351 | 80 ~ 84 | 255 | 94 | 161 |
| 10 | 196 | 101 | 95 | 45 | 103 | 58 | 45 | 80 | 73 | 26 | 47 |
| 11 | 184 | 106 | 78 | 46 | 153 | 79 | 74 | 81 | 54 | 19 | 35 |
| 12 | 216 | 120 | 96 | 47 | 172 | 98 | 74 | 82 | 55 | 20 | 35 |
| 13 | 186 | 94 | 92 | 48 | 158 | 86 | 72 | 83 | 46 | 19 | 27 |
| 14 | 207 | 101 | 106 | 49 | 164 | 78 | 86 | 84 | 27 | 10 | 17 |
| 15 ~ 19 | 982 | 521 | 461 | 50 ~ 54 | 819 | 415 | 404 | 85 ~ 89 | 142 | 46 | 96 |
| 15 | 207 | 113 | 94 | 50 | 173 | 90 | 83 | 85 | 53 | 18 | 35 |
| 16 | 223 | 129 | 94 | 51 | 148 | 66 | 82 | 86 | 27 | 7 | 20 |
| 17 | 195 | 94 | 101 | 52 | 176 | 93 | 83 | 87 | 34 | 13 | 21 |
| 18 | 211 | 105 | 106 | 53 | 169 | 82 | 87 | 88 | 15 | 3 | 12 |
| 19 | 146 | 80 | 66 | 54 | 153 | 84 | 69 | 89 | 13 | 5 | 8 |
| 20 ~ 24 | 655 | 344 | 311 | 55 ~ 59 | 824 | 414 | 410 | 90 ~ 94 | 37 | 8 | 29 |
| 20 | 154 | 76 | 78 | 55 | 149 | 77 | 72 | 90 | 17 | 4 | 13 |
| 21 | 129 | 68 | 61 | 56 | 155 | 82 | 73 | 91 | 9 | 1 | 8 |
| 22 | 125 | 67 | 58 | 57 | 163 | 87 | 76 | 92 | 5 | 1 | 4 |
| 23 | 168 | 89 | 79 | 58 | 193 | 93 | 100 | 93 | 2 | - | 2 |
| 24 | 79 | 44 | 35 | 59 | 164 | 75 | 89 | 94 | 4 | 2 | 2 |
| 25 ~ 29 | 627 | 316 | 311 | 60 ~ 64 | 934 | 440 | 494 | 95 ~ 99 | 1 | - | 1 |
| 25 | 130 | 65 | 65 | 60 | 190 | 90 | 100 | 95 | - | - | - |
| 26 | 125 | 56 | 69 | 61 | 183 | 95 | 88 | 96 | 1 | - | 1 |
| 27 | 115 | 64 | 51 | 62 | 193 | 87 | 106 | 97 | - | - | - |
| 28 | 136 | 73 | 63 | 63 | 179 | 78 | 101 | 98 | - | - | - |
| 29 | 121 | 58 | 63 | 64 | 189 | 90 | 99 | 99 | - | - | - |
| 30 ~ 34 | 725 | 384 | 341 | 65 ~ 69 | 749 | 332 | 417 | 100 ~ | 1 | - | 1 |
| 30 | 125 | 65 | 60 | 65 | 191 | 98 | 93 | 世 帯 数 | 3,539 | | |
| 31 | 135 | 77 | 58 | 66 | 164 | 68 | 96 | | | | |
| 32 | 143 | 70 | 73 | 67 | 134 | 62 | 72 | | | | |
| 33 | 139 | 77 | 62 | 68 | 129 | 54 | 75 | | | | |
| 34 | 183 | 95 | 88 | 69 | 131 | 50 | 81 | | | | |

第2表
3662 両神村

市町村別・年齢(各歳)別男女別人口

(合計)

| 年齢 | 総数 | 男 | 女 | 年齢 | 総数 | 男 | 女 | 年齢 | 総数 | 男 | 女 |
|---------|-------|-------|-------|---------|-----|-----|-----|---------|-----|----|-----|
| 合計 | 3,323 | 1,664 | 1,659 | | | | | | | | |
| 0 ~ 4 | 202 | 97 | 105 | 35 ~ 39 | 227 | 123 | 104 | 70 ~ 74 | 156 | 53 | 103 |
| 0 | 33 | 16 | 17 | 35 | 44 | 21 | 23 | 70 | 36 | 12 | 24 |
| 1 | 36 | 18 | 18 | 36 | 47 | 26 | 21 | 71 | 34 | 14 | 20 |
| 2 | 44 | 23 | 21 | 37 | 47 | 28 | 19 | 72 | 37 | 11 | 26 |
| 3 | 38 | 15 | 23 | 38 | 49 | 28 | 21 | 73 | 33 | 13 | 20 |
| 4 | 51 | 25 | 26 | 39 | 40 | 20 | 20 | 74 | 16 | 3 | 13 |
| 5 ~ 9 | 203 | 108 | 95 | 40 ~ 44 | 228 | 123 | 105 | 75 ~ 79 | 125 | 49 | 76 |
| 5 | 35 | 19 | 16 | 40 | 57 | 35 | 22 | 75 | 37 | 15 | 22 |
| 6 | 51 | 22 | 29 | 41 | 47 | 21 | 26 | 76 | 18 | 5 | 13 |
| 7 | 42 | 23 | 19 | 42 | 50 | 28 | 22 | 77 | 24 | 9 | 15 |
| 8 | 40 | 19 | 21 | 43 | 43 | 21 | 22 | 78 | 26 | 11 | 15 |
| 9 | 35 | 25 | 10 | 44 | 31 | 18 | 13 | 79 | 20 | 9 | 11 |
| 10 ~ 14 | 215 | 126 | 89 | 45 ~ 49 | 156 | 83 | 73 | 80 ~ 84 | 79 | 31 | 48 |
| 10 | 49 | 35 | 14 | 45 | 24 | 14 | 10 | 80 | 18 | 5 | 13 |
| 11 | 34 | 22 | 12 | 46 | 37 | 22 | 15 | 81 | 23 | 7 | 16 |
| 12 | 45 | 19 | 26 | 47 | 36 | 17 | 19 | 82 | 17 | 11 | 6 |
| 13 | 49 | 27 | 22 | 48 | 26 | 12 | 14 | 83 | 8 | 4 | 4 |
| 14 | 38 | 23 | 15 | 49 | 33 | 18 | 15 | 84 | 13 | 4 | 9 |
| 15 ~ 19 | 215 | 114 | 101 | 50 ~ 54 | 178 | 89 | 89 | 85 ~ 89 | 31 | 11 | 20 |
| 15 | 48 | 22 | 26 | 50 | 42 | 25 | 17 | 85 | 6 | 2 | 4 |
| 16 | 47 | 24 | 23 | 51 | 30 | 15 | 15 | 86 | 7 | 3 | 4 |
| 17 | 43 | 30 | 13 | 52 | 33 | 12 | 21 | 87 | 3 | 1 | 2 |
| 18 | 42 | 19 | 23 | 53 | 40 | 19 | 21 | 88 | 10 | 4 | 6 |
| 19 | 35 | 19 | 16 | 54 | 33 | 18 | 15 | 89 | 5 | 1 | 4 |
| 20 ~ 24 | 159 | 87 | 72 | 55 ~ 59 | 260 | 133 | 127 | 90 ~ 94 | 11 | 6 | 5 |
| 20 | 26 | 12 | 14 | 55 | 38 | 19 | 19 | 90 | 3 | 1 | 2 |
| 21 | 33 | 20 | 13 | 56 | 56 | 23 | 33 | 91 | 2 | 2 | - |
| 22 | 32 | 17 | 15 | 57 | 54 | 28 | 26 | 92 | 2 | 2 | - |
| 23 | 32 | 18 | 14 | 58 | 66 | 33 | 33 | 93 | 2 | 1 | 1 |
| 24 | 36 | 20 | 16 | 59 | 46 | 30 | 16 | 94 | 2 | - | 2 |
| 25 ~ 29 | 153 | 80 | 73 | 60 ~ 64 | 281 | 129 | 152 | 95 ~ 99 | 1 | - | 1 |
| 25 | 25 | 14 | 11 | 60 | 46 | 24 | 22 | 95 | 1 | - | 1 |
| 26 | 31 | 15 | 16 | 61 | 54 | 26 | 28 | 96 | - | - | - |
| 27 | 27 | 14 | 13 | 62 | 59 | 24 | 35 | 97 | - | - | - |
| 28 | 35 | 16 | 19 | 63 | 64 | 29 | 35 | 98 | - | - | - |
| 29 | 35 | 21 | 14 | 64 | 58 | 26 | 32 | 99 | - | - | - |
| 30 ~ 34 | 222 | 118 | 104 | 65 ~ 69 | 221 | 104 | 117 | 100 ~ | - | - | - |
| 30 | 40 | 21 | 19 | 65 | 55 | 24 | 31 | | | | |
| 31 | 39 | 23 | 16 | 66 | 51 | 26 | 25 | | | | |
| 32 | 54 | 30 | 24 | 67 | 45 | 15 | 30 | | | | |
| 33 | 36 | 22 | 14 | 68 | 42 | 24 | 18 | | | | |
| 34 | 53 | 22 | 31 | 69 | 28 | 15 | 13 | | | | |
| | | | | | | | | 世帯数 | 891 | | |

| 年齢 | 総数 | 男 | 女 | 年齢 | 総数 | 男 | 女 | 年齢 | 総数 | 男 | 女 |
|---------|-------|-------|-------|---------|-----|-----|-----|---------|-----|----|----|
| 合計 | 2,265 | 1,101 | 1,164 | | | | | | | | |
| 0 ~ 4 | 99 | 46 | 53 | 35 ~ 39 | 108 | 61 | 47 | 70 ~ 74 | 138 | 60 | 78 |
| 0 | 18 | 8 | 10 | 35 | 21 | 11 | 10 | 70 | 33 | 12 | 21 |
| 1 | 21 | 10 | 11 | 36 | 21 | 8 | 13 | 71 | 29 | 15 | 14 |
| 2 | 20 | 9 | 11 | 37 | 27 | 15 | 12 | 72 | 21 | 12 | 9 |
| 3 | 20 | 9 | 11 | 38 | 25 | 16 | 9 | 73 | 29 | 12 | 17 |
| 4 | 20 | 10 | 10 | 39 | 14 | 11 | 3 | 74 | 26 | 9 | 17 |
| 5 ~ 9 | 116 | 58 | 58 | 40 ~ 44 | 121 | 71 | 50 | 75 ~ 79 | 99 | 42 | 57 |
| 5 | 18 | 10 | 8 | 40 | 21 | 14 | 7 | 75 | 25 | 15 | 10 |
| 6 | 23 | 9 | 14 | 41 | 32 | 20 | 12 | 76 | 20 | 9 | 11 |
| 7 | 31 | 13 | 18 | 42 | 21 | 13 | 8 | 77 | 19 | 6 | 13 |
| 8 | 21 | 12 | 9 | 43 | 33 | 19 | 14 | 78 | 21 | 8 | 13 |
| 9 | 23 | 14 | 9 | 44 | 14 | 5 | 9 | 79 | 14 | 4 | 10 |
| 10 ~ 14 | 95 | 52 | 43 | 45 ~ 49 | 128 | 57 | 71 | 80 ~ 84 | 67 | 25 | 42 |
| 10 | 16 | 7 | 9 | 45 | 16 | 7 | 9 | 80 | 23 | 10 | 13 |
| 11 | 18 | 9 | 9 | 46 | 31 | 11 | 20 | 81 | 12 | 4 | 8 |
| 12 | 19 | 10 | 9 | 47 | 20 | 9 | 11 | 82 | 13 | 7 | 6 |
| 13 | 22 | 15 | 7 | 48 | 23 | 11 | 12 | 83 | 10 | 2 | 8 |
| 14 | 20 | 11 | 9 | 49 | 38 | 19 | 19 | 84 | 9 | 2 | 7 |
| 15 ~ 19 | 116 | 61 | 55 | 50 ~ 54 | 143 | 75 | 68 | 85 ~ 89 | 37 | 16 | 21 |
| 15 | 24 | 14 | 10 | 50 | 25 | 15 | 10 | 85 | 6 | 4 | 2 |
| 16 | 14 | 8 | 6 | 51 | 21 | 11 | 10 | 86 | 10 | 4 | 6 |
| 17 | 28 | 15 | 13 | 52 | 26 | 15 | 11 | 87 | 6 | 4 | 2 |
| 18 | 28 | 9 | 19 | 53 | 30 | 14 | 16 | 88 | 13 | 4 | 9 |
| 19 | 22 | 15 | 7 | 54 | 41 | 20 | 21 | 89 | 2 | - | 2 |
| 20 ~ 24 | 113 | 52 | 61 | 55 ~ 59 | 213 | 104 | 109 | 90 ~ 94 | 13 | 8 | 5 |
| 20 | 23 | 7 | 16 | 55 | 30 | 17 | 13 | 90 | 6 | 4 | 2 |
| 21 | 22 | 12 | 10 | 56 | 56 | 25 | 31 | 91 | 3 | 1 | 2 |
| 22 | 21 | 11 | 10 | 57 | 38 | 14 | 24 | 92 | - | - | - |
| 23 | 29 | 15 | 14 | 58 | 46 | 25 | 21 | 93 | 3 | 3 | - |
| 24 | 18 | 7 | 11 | 59 | 43 | 23 | 20 | 94 | 1 | - | 1 |
| 25 ~ 29 | 116 | 60 | 56 | 60 ~ 64 | 255 | 112 | 143 | 95 ~ 99 | 2 | - | 2 |
| 25 | 23 | 12 | 11 | 60 | 43 | 18 | 25 | 95 | 2 | - | 2 |
| 26 | 26 | 12 | 14 | 61 | 47 | 21 | 26 | 96 | - | - | - |
| 27 | 20 | 9 | 11 | 62 | 52 | 22 | 30 | 97 | - | - | - |
| 28 | 23 | 14 | 9 | 63 | 53 | 27 | 26 | 98 | - | - | - |
| 29 | 24 | 13 | 11 | 64 | 60 | 24 | 36 | 99 | - | - | - |
| 30 ~ 34 | 86 | 49 | 37 | 65 ~ 69 | 200 | 92 | 108 | 100 ~ | - | - | - |
| 30 | 13 | 8 | 5 | 65 | 41 | 19 | 22 | | | | |
| 31 | 19 | 10 | 9 | 66 | 43 | 24 | 19 | | | | |
| 32 | 19 | 11 | 8 | 67 | 37 | 25 | 12 | | | | |
| 33 | 9 | 5 | 4 | 68 | 43 | 14 | 29 | | | | |
| 34 | 26 | 15 | 11 | 69 | 36 | 10 | 26 | | | | |
| | | | | | | | | 世帯数 | 731 | | |

第2表
3689 荒川村

市町村別・年齢（各歳）別男女別人口

（合計）

| 年 齢 | 総 数 | 男 | 女 | 年 齢 | 総 数 | 男 | 女 | 年 齢 | 総 数 | 男 | 女 |
|---------|-------|-------|-------|---------|-----|-----|-----|---------|-------|-------|-----|
| 合 計 | 6,470 | 3,218 | 3,252 | | | | | | | | |
| 0 ~ 4 | 290 | 148 | 142 | 35 ~ 39 | 446 | 226 | 220 | 70 ~ 74 | 270 | 114 | 156 |
| 0 | 53 | 30 | 23 | 35 | 92 | 43 | 49 | 70 | 64 | 26 | 38 |
| 1 | 36 | 19 | 17 | 36 | 74 | 38 | 36 | 71 | 66 | 23 | 43 |
| 2 | 62 | 34 | 28 | 37 | 91 | 48 | 43 | 72 | 58 | 25 | 33 |
| 3 | 69 | 30 | 39 | 38 | 101 | 48 | 53 | 73 | 45 | 17 | 28 |
| 4 | 70 | 35 | 35 | 39 | 88 | 49 | 39 | 74 | 37 | 23 | 14 |
| 5 ~ 9 | 390 | 219 | 171 | 40 ~ 44 | 510 | 264 | 246 | 75 ~ 79 | 191 | 76 | 115 |
| 5 | 65 | 35 | 30 | 40 | 109 | 53 | 56 | 75 | 48 | 14 | 34 |
| 6 | 79 | 48 | 31 | 41 | 100 | 46 | 54 | 76 | 42 | 21 | 21 |
| 7 | 84 | 54 | 30 | 42 | 117 | 63 | 54 | 77 | 36 | 18 | 18 |
| 8 | 86 | 49 | 37 | 43 | 112 | 65 | 47 | 78 | 32 | 13 | 19 |
| 9 | 76 | 33 | 43 | 44 | 72 | 37 | 35 | 79 | 33 | 10 | 23 |
| 10 ~ 14 | 482 | 244 | 238 | 45 ~ 49 | 398 | 206 | 192 | 80 ~ 84 | 118 | 48 | 70 |
| 10 | 93 | 51 | 42 | 45 | 63 | 39 | 24 | 80 | 30 | 12 | 18 |
| 11 | 119 | 59 | 60 | 46 | 86 | 42 | 44 | 81 | 24 | 13 | 11 |
| 12 | 90 | 39 | 51 | 47 | 95 | 49 | 46 | 82 | 17 | 3 | 14 |
| 13 | 77 | 41 | 36 | 48 | 70 | 38 | 32 | 83 | 26 | 11 | 15 |
| 14 | 103 | 54 | 49 | 49 | 84 | 38 | 46 | 84 | 21 | 9 | 12 |
| 15 ~ 19 | 472 | 242 | 230 | 50 ~ 54 | 412 | 211 | 201 | 85 ~ 89 | 60 | 19 | 41 |
| 15 | 100 | 52 | 48 | 50 | 65 | 35 | 30 | 85 | 17 | 4 | 13 |
| 16 | 98 | 46 | 52 | 51 | 78 | 36 | 42 | 86 | 12 | 4 | 8 |
| 17 | 97 | 49 | 48 | 52 | 82 | 44 | 38 | 87 | 14 | 2 | 12 |
| 18 | 90 | 51 | 39 | 53 | 98 | 51 | 47 | 88 | 10 | 6 | 4 |
| 19 | 87 | 44 | 43 | 54 | 89 | 45 | 44 | 89 | 7 | 3 | 4 |
| 20 ~ 24 | 380 | 202 | 178 | 55 ~ 59 | 461 | 225 | 236 | 90 ~ 94 | 20 | 8 | 12 |
| 20 | 88 | 46 | 42 | 55 | 97 | 47 | 50 | 90 | 4 | 3 | 1 |
| 21 | 88 | 48 | 40 | 56 | 94 | 46 | 48 | 91 | 5 | - | 5 |
| 22 | 79 | 43 | 36 | 57 | 74 | 36 | 38 | 92 | 4 | 1 | 3 |
| 23 | 72 | 34 | 38 | 58 | 98 | 46 | 52 | 93 | 4 | 1 | 3 |
| 24 | 53 | 31 | 22 | 59 | 98 | 50 | 48 | 94 | 3 | 3 | - |
| 25 ~ 29 | 313 | 160 | 153 | 60 ~ 64 | 470 | 219 | 251 | 95 ~ 99 | 4 | 1 | 3 |
| 25 | 68 | 39 | 29 | 60 | 92 | 42 | 50 | 95 | 2 | 1 | 1 |
| 26 | 57 | 30 | 27 | 61 | 108 | 54 | 54 | 96 | 1 | - | 1 |
| 27 | 61 | 27 | 34 | 62 | 85 | 41 | 44 | 97 | 1 | - | 1 |
| 28 | 61 | 31 | 30 | 63 | 90 | 35 | 55 | 98 | - | - | - |
| 29 | 66 | 33 | 33 | 64 | 95 | 47 | 48 | 99 | - | - | - |
| 30 ~ 34 | 389 | 206 | 183 | 65 ~ 69 | 394 | 180 | 214 | 100 ~ | - | - | - |
| 30 | 71 | 39 | 32 | 65 | 76 | 35 | 41 | | | | |
| 31 | 68 | 33 | 35 | 66 | 89 | 46 | 43 | | | | |
| 32 | 87 | 49 | 38 | 67 | 78 | 33 | 45 | | | | |
| 33 | 75 | 36 | 39 | 68 | 83 | 28 | 40 | | | | |
| 34 | 83 | 49 | 39 | 69 | 83 | 38 | 45 | | | | |
| | | | | | | | | | 世 帯 数 | 1,776 | |

| 年 齢 | 総 数 | 男 | 女 | 年 齢 | 総 数 | 男 | 女 | 年 齢 | 総 数 | 男 | 女 |
|---------|-------|-------|-------|---------|-----|-----|-----|---------|-------|-------|-----|
| 合 計 | 4,593 | 2,284 | 2,309 | | | | | | | | |
| 0 ~ 4 | 210 | 103 | 107 | 35 ~ 39 | 339 | 193 | 146 | 70 ~ 74 | 223 | 92 | 131 |
| 0 | 35 | 14 | 21 | 35 | 50 | 31 | 19 | 70 | 52 | 26 | 26 |
| 1 | 44 | 20 | 24 | 36 | 67 | 39 | 28 | 71 | 48 | 22 | 26 |
| 2 | 38 | 13 | 25 | 37 | 62 | 43 | 19 | 72 | 39 | 17 | 22 |
| 3 | 40 | 22 | 18 | 38 | 81 | 36 | 45 | 73 | 46 | 19 | 27 |
| 4 | 53 | 34 | 19 | 39 | 79 | 44 | 35 | 74 | 38 | 8 | 30 |
| 5 ~ 9 | 269 | 133 | 136 | 40 ~ 44 | 348 | 188 | 160 | 75 ~ 79 | 157 | 60 | 97 |
| 5 | 56 | 28 | 28 | 40 | 82 | 48 | 34 | 75 | 32 | 10 | 22 |
| 6 | 48 | 25 | 23 | 41 | 71 | 35 | 36 | 76 | 32 | 8 | 24 |
| 7 | 54 | 24 | 30 | 42 | 66 | 42 | 24 | 77 | 36 | 18 | 18 |
| 8 | 69 | 38 | 31 | 43 | 78 | 40 | 38 | 78 | 37 | 17 | 20 |
| 9 | 42 | 18 | 24 | 44 | 51 | 23 | 28 | 79 | 20 | 7 | 13 |
| 10 ~ 14 | 310 | 161 | 149 | 45 ~ 49 | 264 | 147 | 117 | 80 ~ 84 | 112 | 40 | 72 |
| 10 | 53 | 27 | 26 | 45 | 38 | 24 | 14 | 80 | 33 | 9 | 24 |
| 11 | 64 | 40 | 24 | 46 | 57 | 30 | 27 | 81 | 25 | 9 | 16 |
| 12 | 52 | 22 | 30 | 47 | 47 | 26 | 21 | 82 | 32 | 14 | 18 |
| 13 | 69 | 33 | 36 | 48 | 61 | 26 | 35 | 83 | 14 | 6 | 8 |
| 14 | 72 | 39 | 33 | 49 | 61 | 41 | 20 | 84 | 8 | 2 | 6 |
| 15 ~ 19 | 357 | 190 | 167 | 50 ~ 54 | 256 | 136 | 120 | 85 ~ 89 | 47 | 19 | 28 |
| 15 | 76 | 42 | 34 | 50 | 59 | 25 | 34 | 85 | 11 | 7 | 4 |
| 16 | 73 | 33 | 40 | 51 | 44 | 22 | 22 | 86 | 6 | 1 | 5 |
| 17 | 73 | 44 | 29 | 52 | 48 | 30 | 18 | 87 | 8 | 5 | 3 |
| 18 | 66 | 33 | 33 | 53 | 61 | 33 | 28 | 88 | 12 | 4 | 8 |
| 19 | 69 | 38 | 31 | 54 | 44 | 26 | 18 | 89 | 10 | 2 | 8 |
| 20 ~ 24 | 276 | 140 | 136 | 55 ~ 59 | 276 | 133 | 143 | 90 ~ 94 | 20 | 2 | 18 |
| 20 | 59 | 32 | 27 | 55 | 54 | 29 | 25 | 90 | 9 | - | 9 |
| 21 | 69 | 41 | 28 | 56 | 54 | 24 | 30 | 91 | 2 | - | 2 |
| 22 | 64 | 32 | 32 | 57 | 43 | 23 | 20 | 92 | 3 | - | 3 |
| 23 | 54 | 24 | 30 | 58 | 59 | 31 | 28 | 93 | 4 | 2 | 2 |
| 24 | 30 | 11 | 19 | 59 | 66 | 26 | 40 | 94 | 2 | - | 2 |
| 25 ~ 29 | 222 | 107 | 115 | 60 ~ 64 | 332 | 159 | 173 | 95 ~ 99 | 2 | 1 | 1 |
| 25 | 52 | 21 | 31 | 60 | 65 | 27 | 38 | 95 | 1 | 1 | - |
| 26 | 39 | 20 | 19 | 61 | 65 | 38 | 27 | 96 | - | - | - |
| 27 | 44 | 25 | 19 | 62 | 62 | 33 | 29 | 97 | - | - | - |
| 28 | 49 | 24 | 25 | 63 | 67 | 28 | 39 | 98 | 1 | - | 1 |
| 29 | 38 | 17 | 21 | 64 | 73 | 33 | 40 | 99 | - | - | - |
| 30 ~ 34 | 269 | 141 | 128 | 65 ~ 69 | 304 | 139 | 165 | 100 ~ | - | - | - |
| 30 | 58 | 29 | 29 | 65 | 69 | 30 | 39 | | | | |
| 31 | 46 | 24 | 22 | 66 | 64 | 24 | 40 | | | | |
| 32 | 56 | 27 | 29 | 67 | 55 | 25 | 30 | | | | |
| 33 | 56 | 30 | 26 | 68 | 60 | 31 | 29 | | | | |
| 34 | 53 | 31 | 22 | 69 | 56 | 29 | 27 | | | | |
| | | | | | | | | | 世 帯 数 | 1,099 | |

第2表
3816 美里町

市町村別・年齢(各歳)別男女別人口

(合計)

| 年齢 | 総数 | 男 | 女 | 年齢 | 総数 | 男 | 女 | 年齢 | 総数 | 男 | 女 |
|-------|--------|-------|-------|-------|-------|-----|-----|-------|-----|-------|-----|
| 合計 | 11,895 | 5,884 | 6,011 | | | | | | | | |
| 0~4 | 570 | 300 | 270 | 35~39 | 886 | 452 | 434 | 70~74 | 483 | 213 | 270 |
| 0 | 88 | 50 | 38 | 35 | 173 | 90 | 83 | 70 | 120 | 61 | 59 |
| 1 | 108 | 52 | 56 | 36 | 175 | 94 | 81 | 71 | 98 | 43 | 55 |
| 2 | 115 | 67 | 48 | 37 | 141 | 72 | 69 | 72 | 90 | 44 | 46 |
| 3 | 138 | 74 | 64 | 38 | 183 | 87 | 96 | 73 | 84 | 28 | 56 |
| 4 | 121 | 57 | 64 | 39 | 214 | 109 | 105 | 74 | 91 | 37 | 54 |
| 5~9 | 771 | 378 | 393 | 40~44 | 1,037 | 554 | 483 | 75~79 | 390 | 151 | 239 |
| 5 | 125 | 60 | 65 | 40 | 235 | 123 | 112 | 75 | 87 | 27 | 60 |
| 6 | 147 | 79 | 68 | 41 | 215 | 123 | 92 | 76 | 81 | 32 | 49 |
| 7 | 174 | 88 | 86 | 42 | 187 | 93 | 94 | 77 | 76 | 36 | 40 |
| 8 | 163 | 70 | 93 | 43 | 244 | 123 | 121 | 78 | 89 | 36 | 53 |
| 9 | 162 | 81 | 81 | 44 | 156 | 92 | 64 | 79 | 57 | 20 | 37 |
| 10~14 | 884 | 433 | 451 | 45~49 | 708 | 376 | 332 | 80~84 | 237 | 84 | 153 |
| 10 | 144 | 68 | 76 | 45 | 90 | 47 | 43 | 80 | 44 | 15 | 29 |
| 11 | 171 | 93 | 78 | 46 | 159 | 97 | 62 | 81 | 60 | 18 | 42 |
| 12 | 178 | 88 | 90 | 47 | 164 | 84 | 80 | 82 | 52 | 21 | 31 |
| 13 | 196 | 92 | 104 | 48 | 137 | 68 | 69 | 83 | 47 | 14 | 33 |
| 14 | 195 | 92 | 103 | 49 | 158 | 80 | 78 | 84 | 34 | 16 | 18 |
| 15~19 | 986 | 519 | 467 | 50~54 | 702 | 354 | 348 | 85~89 | 108 | 27 | 81 |
| 15 | 179 | 94 | 85 | 50 | 155 | 88 | 67 | 85 | 25 | 8 | 17 |
| 16 | 202 | 97 | 105 | 51 | 128 | 62 | 66 | 86 | 24 | 8 | 16 |
| 17 | 237 | 117 | 120 | 52 | 145 | 77 | 68 | 87 | 27 | 6 | 21 |
| 18 | 185 | 109 | 76 | 53 | 148 | 73 | 75 | 88 | 17 | 2 | 15 |
| 19 | 183 | 102 | 81 | 54 | 126 | 54 | 72 | 89 | 15 | 3 | 12 |
| 20~24 | 685 | 352 | 333 | 55~59 | 689 | 344 | 345 | 90~94 | 33 | 8 | 25 |
| 20 | 149 | 68 | 81 | 55 | 152 | 81 | 71 | 90 | 8 | 2 | 6 |
| 21 | 135 | 72 | 63 | 56 | 125 | 68 | 57 | 91 | 10 | 2 | 8 |
| 22 | 172 | 86 | 86 | 57 | 138 | 68 | 70 | 92 | 5 | - | 5 |
| 23 | 145 | 83 | 62 | 58 | 147 | 61 | 86 | 93 | 6 | 2 | 4 |
| 24 | 84 | 43 | 41 | 59 | 127 | 66 | 61 | 94 | 4 | 2 | 2 |
| 25~29 | 595 | 322 | 273 | 60~64 | 780 | 399 | 381 | 95~99 | 2 | 1 | 1 |
| 25 | 130 | 78 | 52 | 60 | 141 | 76 | 65 | 95 | - | - | - |
| 26 | 129 | 70 | 59 | 61 | 165 | 94 | 71 | 96 | - | - | - |
| 27 | 98 | 55 | 43 | 62 | 153 | 67 | 86 | 97 | 2 | 1 | 1 |
| 28 | 113 | 59 | 54 | 63 | 159 | 72 | 87 | 98 | - | - | - |
| 29 | 125 | 60 | 65 | 64 | 162 | 90 | 72 | 99 | - | - | - |
| 30~34 | 720 | 372 | 348 | 65~69 | 629 | 245 | 384 | 100~ | - | - | - |
| 30 | 137 | 78 | 59 | 65 | 157 | 68 | 89 | | | | |
| 31 | 154 | 87 | 67 | 66 | 124 | 41 | 83 | | | | |
| 32 | 128 | 61 | 67 | 67 | 121 | 45 | 76 | | | | |
| 33 | 148 | 73 | 75 | 68 | 119 | 42 | 77 | | | | |
| 34 | 153 | 73 | 80 | 69 | 108 | 49 | 59 | | | | |
| | | | | | | | | | 世帯数 | 2,985 | |

-166-

| 年齢 | 総数 | 男 | 女 | 年齢 | 総数 | 男 | 女 | 年齢 | 総数 | 男 | 女 |
|-------|--------|-------|--------|-------|-------|-----|-----|-------|-----|-------|-----|
| 合計 | 19,917 | 9,852 | 10,065 | | | | | | | | |
| 0~4 | 1,069 | 579 | 490 | 35~39 | 1,451 | 752 | 699 | 70~74 | 786 | 330 | 456 |
| 0 | 171 | 82 | 89 | 35 | 289 | 156 | 133 | 70 | 225 | 84 | 141 |
| 1 | 200 | 102 | 98 | 36 | 273 | 151 | 122 | 71 | 144 | 68 | 76 |
| 2 | 229 | 135 | 94 | 37 | 265 | 125 | 140 | 72 | 138 | 64 | 74 |
| 3 | 230 | 130 | 100 | 38 | 321 | 164 | 157 | 73 | 146 | 60 | 86 |
| 4 | 239 | 130 | 109 | 39 | 303 | 156 | 147 | 74 | 133 | 54 | 79 |
| 5~9 | 1,352 | 650 | 702 | 40~44 | 1,805 | 968 | 837 | 75~79 | 585 | 221 | 364 |
| 5 | 253 | 116 | 137 | 40 | 361 | 172 | 189 | 75 | 157 | 59 | 98 |
| 6 | 254 | 134 | 120 | 41 | 419 | 221 | 198 | 76 | 122 | 50 | 72 |
| 7 | 292 | 136 | 156 | 42 | 417 | 226 | 191 | 77 | 106 | 40 | 66 |
| 8 | 268 | 135 | 133 | 43 | 375 | 209 | 166 | 78 | 107 | 39 | 68 |
| 9 | 285 | 129 | 156 | 44 | 233 | 140 | 93 | 79 | 93 | 33 | 60 |
| 10~14 | 1,415 | 722 | 693 | 45~49 | 1,147 | 615 | 532 | 80~84 | 328 | 131 | 197 |
| 10 | 253 | 122 | 131 | 45 | 201 | 106 | 95 | 80 | 88 | 27 | 61 |
| 11 | 261 | 143 | 118 | 46 | 239 | 129 | 110 | 81 | 69 | 31 | 38 |
| 12 | 281 | 147 | 134 | 47 | 261 | 143 | 118 | 82 | 63 | 30 | 33 |
| 13 | 297 | 151 | 146 | 48 | 222 | 123 | 99 | 83 | 74 | 30 | 44 |
| 14 | 323 | 159 | 164 | 49 | 224 | 114 | 110 | 84 | 34 | 13 | 21 |
| 15~19 | 1,565 | 805 | 760 | 50~54 | 1,140 | 601 | 539 | 85~89 | 138 | 39 | 99 |
| 15 | 327 | 172 | 155 | 50 | 242 | 115 | 127 | 85 | 28 | 8 | 20 |
| 16 | 343 | 169 | 174 | 51 | 240 | 123 | 117 | 86 | 30 | 6 | 24 |
| 17 | 310 | 165 | 145 | 52 | 216 | 116 | 100 | 87 | 35 | 12 | 23 |
| 18 | 320 | 155 | 165 | 53 | 210 | 125 | 85 | 88 | 31 | 9 | 22 |
| 19 | 265 | 144 | 121 | 54 | 232 | 122 | 110 | 89 | 14 | 4 | 10 |
| 20~24 | 1,194 | 605 | 589 | 55~59 | 1,188 | 566 | 622 | 90~94 | 38 | 5 | 33 |
| 20 | 245 | 120 | 125 | 55 | 245 | 124 | 121 | 90 | 12 | 4 | 8 |
| 21 | 261 | 133 | 128 | 56 | 207 | 87 | 120 | 91 | 10 | 1 | 9 |
| 22 | 266 | 130 | 136 | 57 | 227 | 101 | 126 | 92 | 5 | - | 5 |
| 23 | 268 | 135 | 133 | 58 | 262 | 126 | 136 | 93 | 6 | - | 6 |
| 24 | 154 | 87 | 67 | 59 | 247 | 128 | 119 | 94 | 5 | - | 5 |
| 25~29 | 1,188 | 617 | 571 | 60~64 | 1,238 | 607 | 631 | 95~99 | 4 | 1 | 3 |
| 25 | 262 | 142 | 120 | 60 | 238 | 118 | 120 | 95 | 1 | - | 1 |
| 26 | 223 | 100 | 123 | 61 | 247 | 112 | 135 | 96 | 2 | - | 1 |
| 27 | 219 | 108 | 111 | 62 | 275 | 138 | 137 | 97 | 1 | - | 1 |
| 28 | 234 | 131 | 103 | 63 | 225 | 109 | 116 | 98 | 1 | - | 1 |
| 29 | 250 | 136 | 114 | 64 | 253 | 130 | 123 | 99 | - | - | - |
| 30~34 | 1,224 | 608 | 616 | 65~69 | 1,060 | 430 | 630 | 100~ | 2 | - | 2 |
| 30 | 215 | 99 | 116 | 65 | 245 | 115 | 130 | | | | |
| 31 | 236 | 120 | 116 | 66 | 234 | 97 | 137 | | | | |
| 32 | 264 | 127 | 137 | 67 | 220 | 95 | 125 | | | | |
| 33 | 246 | 123 | 123 | 68 | 185 | 61 | 124 | | | | |
| 34 | 263 | 139 | 124 | 69 | 176 | 62 | 114 | | | | |
| | | | | | | | | | 世帯数 | 5,495 | |

-167-

第 2 表
3832 神川町

市町村別・年齢（各歳）別男女別人口

（合 計）

| 年 齡 | 総 数 | 男 | 女 | 年 齡 | 総 数 | 男 | 女 | 年 齡 | 総 数 | 男 | 女 |
|---------|--------|-------|-------|---------|-------|-----|-----|---------|-------|-----|-----|
| 合 計 | 12,377 | 6,239 | 6,138 | | | | | | | | |
| 0 ~ 4 | 670 | 345 | 325 | 35 ~ 39 | 1,007 | 557 | 450 | 70 ~ 74 | 448 | 184 | 264 |
| 0 | 139 | 72 | 67 | 35 | 193 | 102 | 91 | 70 | 109 | 44 | 65 |
| 1 | 125 | 62 | 63 | 36 | 192 | 101 | 91 | 71 | 89 | 36 | 53 |
| 2 | 146 | 81 | 65 | 37 | 208 | 121 | 87 | 72 | 83 | 34 | 49 |
| 3 | 116 | 57 | 59 | 38 | 223 | 126 | 97 | 73 | 85 | 34 | 51 |
| 4 | 144 | 73 | 71 | 39 | 191 | 107 | 84 | 74 | 82 | 36 | 46 |
| 5 ~ 9 | 802 | 407 | 395 | 40 ~ 44 | 1,032 | 545 | 487 | 75 ~ 79 | 368 | 151 | 217 |
| 5 | 162 | 86 | 76 | 40 | 226 | 114 | 112 | 75 | 90 | 36 | 54 |
| 6 | 163 | 81 | 82 | 41 | 215 | 119 | 96 | 76 | 71 | 36 | 35 |
| 7 | 166 | 90 | 76 | 42 | 214 | 124 | 90 | 77 | 70 | 26 | 44 |
| 8 | 155 | 77 | 78 | 43 | 225 | 101 | 124 | 78 | 70 | 26 | 44 |
| 9 | 156 | 73 | 83 | 44 | 152 | 87 | 65 | 79 | 67 | 27 | 40 |
| 10 ~ 14 | 903 | 473 | 430 | 45 ~ 49 | 755 | 407 | 348 | 80 ~ 84 | 178 | 57 | 121 |
| 10 | 179 | 95 | 84 | 45 | 120 | 61 | 59 | 80 | 40 | 10 | 30 |
| 11 | 179 | 96 | 83 | 46 | 158 | 76 | 82 | 81 | 48 | 15 | 33 |
| 12 | 179 | 96 | 83 | 47 | 151 | 86 | 65 | 82 | 37 | 14 | 23 |
| 13 | 172 | 83 | 89 | 48 | 158 | 91 | 67 | 83 | 34 | 12 | 22 |
| 14 | 194 | 103 | 91 | 49 | 168 | 93 | 75 | 84 | 19 | 6 | 13 |
| 15 ~ 19 | 976 | 519 | 457 | 50 ~ 54 | 700 | 359 | 341 | 85 ~ 89 | 86 | 36 | 50 |
| 15 | 172 | 86 | 86 | 50 | 147 | 84 | 63 | 85 | 20 | 8 | 12 |
| 16 | 195 | 114 | 81 | 51 | 134 | 69 | 65 | 86 | 19 | 10 | 9 |
| 17 | 226 | 118 | 108 | 52 | 135 | 66 | 69 | 87 | 22 | 7 | 15 |
| 18 | 196 | 114 | 82 | 53 | 141 | 69 | 72 | 88 | 17 | 7 | 10 |
| 19 | 187 | 87 | 100 | 54 | 143 | 71 | 72 | 89 | 8 | 4 | 4 |
| 20 ~ 24 | 823 | 408 | 415 | 55 ~ 59 | 733 | 374 | 359 | 90 ~ 94 | 22 | 7 | 15 |
| 20 | 197 | 100 | 97 | 55 | 163 | 90 | 73 | 90 | 8 | 3 | 5 |
| 21 | 152 | 70 | 82 | 56 | 142 | 64 | 78 | 91 | 5 | 2 | 3 |
| 22 | 155 | 75 | 80 | 57 | 126 | 66 | 60 | 92 | 4 | 2 | 2 |
| 23 | 198 | 99 | 99 | 58 | 160 | 78 | 82 | 93 | 3 | - | 3 |
| 24 | 121 | 64 | 57 | 59 | 142 | 76 | 66 | 94 | 2 | - | 2 |
| 25 ~ 29 | 775 | 389 | 386 | 60 ~ 64 | 737 | 369 | 368 | 95 ~ 99 | 6 | 2 | 4 |
| 25 | 163 | 77 | 86 | 60 | 134 | 70 | 64 | 95 | 3 | 1 | 2 |
| 26 | 170 | 81 | 89 | 61 | 140 | 68 | 72 | 96 | 2 | - | 2 |
| 27 | 136 | 77 | 59 | 62 | 166 | 80 | 86 | 97 | - | - | - |
| 28 | 162 | 84 | 78 | 63 | 146 | 74 | 72 | 98 | 1 | 1 | - |
| 29 | 144 | 70 | 74 | 64 | 151 | 77 | 74 | 99 | - | - | - |
| 30 ~ 34 | 769 | 405 | 364 | 65 ~ 69 | 587 | 245 | 342 | 100 ~ | - | - | - |
| 30 | 138 | 85 | 53 | 65 | 140 | 59 | 81 | | | | |
| 31 | 161 | 84 | 77 | 66 | 123 | 58 | 65 | | | | |
| 32 | 152 | 72 | 80 | 67 | 126 | 49 | 77 | | | | |
| 33 | 161 | 87 | 74 | 68 | 85 | 32 | 53 | | | | |
| 34 | 157 | 77 | 80 | 69 | 113 | 47 | 66 | | | | |
| | | | | | | | | 世 帯 数 | 3,381 | | |

| 年 齡 | 総 数 | 男 | 女 | 年 齡 | 総 数 | 男 | 女 | 年 齡 | 総 数 | 男 | 女 |
|---------|-------|-----|-----|---------|-----|----|----|---------|-----|----|----|
| 合 計 | 1,392 | 699 | 693 | | | | | | | | |
| 0 ~ 4 | 71 | 32 | 39 | 35 ~ 39 | 103 | 56 | 47 | 70 ~ 74 | 63 | 28 | 35 |
| 0 | 10 | 5 | 5 | 35 | 25 | 10 | 15 | 70 | 16 | 7 | 9 |
| 1 | 14 | 5 | 9 | 36 | 20 | 9 | 11 | 71 | 13 | 4 | 9 |
| 2 | 15 | 8 | 7 | 37 | 26 | 18 | 8 | 72 | 11 | 7 | 4 |
| 3 | 18 | 9 | 9 | 38 | 17 | 11 | 6 | 73 | 14 | 5 | 9 |
| 4 | 14 | 5 | 9 | 39 | 15 | 8 | 7 | 74 | 9 | 5 | 4 |
| 5 ~ 9 | 86 | 47 | 39 | 40 ~ 44 | 117 | 67 | 50 | 75 ~ 79 | 36 | 18 | 18 |
| 5 | 12 | 4 | 8 | 40 | 22 | 14 | 8 | 75 | 5 | 3 | 2 |
| 6 | 17 | 13 | 4 | 41 | 32 | 18 | 14 | 76 | 10 | 6 | 4 |
| 7 | 19 | 12 | 7 | 42 | 28 | 17 | 11 | 77 | 8 | 4 | 4 |
| 8 | 16 | 7 | 9 | 43 | 20 | 9 | 11 | 78 | 9 | 3 | 6 |
| 9 | 22 | 11 | 11 | 44 | 15 | 9 | 6 | 79 | 4 | 2 | 2 |
| 10 ~ 14 | 95 | 55 | 40 | 45 ~ 49 | 70 | 35 | 35 | 80 ~ 84 | 33 | 9 | 24 |
| 10 | 17 | 11 | 6 | 45 | 10 | 4 | 6 | 80 | 8 | 2 | 6 |
| 11 | 22 | 12 | 10 | 46 | 15 | 11 | 4 | 81 | 7 | 1 | 6 |
| 12 | 14 | 9 | 5 | 47 | 11 | 7 | 4 | 82 | 6 | 2 | 4 |
| 13 | 22 | 12 | 10 | 48 | 17 | 7 | 10 | 83 | 4 | 1 | 3 |
| 14 | 20 | 11 | 9 | 49 | 17 | 6 | 11 | 84 | 8 | 3 | 5 |
| 15 ~ 19 | 89 | 42 | 47 | 50 ~ 54 | 86 | 42 | 44 | 85 ~ 89 | 26 | 15 | 11 |
| 15 | 13 | 4 | 9 | 50 | 21 | 7 | 14 | 85 | 3 | 2 | 1 |
| 16 | 23 | 11 | 12 | 51 | 12 | 8 | 4 | 86 | 6 | 4 | 2 |
| 17 | 23 | 14 | 9 | 52 | 14 | 6 | 8 | 87 | 8 | 3 | 5 |
| 18 | 7 | 5 | 2 | 53 | 13 | 9 | 4 | 88 | 7 | 4 | 3 |
| 19 | 23 | 8 | 15 | 54 | 26 | 12 | 14 | 89 | 2 | 2 | - |
| 20 ~ 24 | 84 | 45 | 39 | 55 ~ 59 | 92 | 45 | 47 | 90 ~ 94 | 2 | 1 | 1 |
| 20 | 12 | 8 | 4 | 55 | 11 | 3 | 8 | 90 | - | - | - |
| 21 | 17 | 9 | 8 | 56 | 19 | 11 | 8 | 91 | - | - | - |
| 22 | 17 | 9 | 8 | 57 | 13 | 7 | 6 | 92 | - | - | - |
| 23 | 23 | 14 | 9 | 58 | 25 | 10 | 15 | 93 | - | - | - |
| 24 | 15 | 5 | 10 | 59 | 24 | 14 | 10 | 94 | - | - | - |
| 25 ~ 29 | 62 | 36 | 26 | 60 ~ 64 | 95 | 45 | 50 | 95 ~ 99 | - | - | - |
| 25 | 24 | 14 | 10 | 60 | 13 | 4 | 9 | 95 | - | - | - |
| 26 | 6 | 3 | 3 | 61 | 24 | 10 | 14 | 96 | - | - | - |
| 27 | 7 | 4 | 3 | 62 | 17 | 8 | 9 | 97 | - | - | - |
| 28 | 11 | 6 | 5 | 63 | 22 | 15 | 7 | 98 | - | - | - |
| 29 | 14 | 9 | 5 | 64 | 19 | 8 | 11 | 99 | - | - | - |
| 30 ~ 34 | 84 | 39 | 45 | 65 ~ 69 | 97 | 42 | 55 | 100 ~ | - | - | - |
| 30 | 22 | 11 | 11 | 65 | 25 | 12 | 13 | | | | |
| 31 | 13 | 7 | 6 | 66 | 18 | 4 | 14 | | | | |
| 32 | 15 | 4 | 11 | 67 | 17 | 9 | 8 | | | | |
| 33 | 16 | 7 | 9 | 68 | 18 | 8 | 10 | | | | |
| 34 | 18 | 10 | 8 | 69 | 19 | 9 | 10 | | | | |
| | | | | | | | | 世 帯 数 | 384 | | |

第 2 表
3859 上里町

市町村別・年齢（各歳）別男女別人口

（合計）

| 年 齢 | 総 数 | 男 | 女 | 年 齢 | 総 数 | 男 | 女 | 年 齢 | 総 数 | 男 | 女 |
|---------|--------|--------|--------|---------|-------|-------|-------|---------|-------|-----|-----|
| 合 計 | 25,303 | 12,707 | 12,596 | | | | | | | | |
| 0 ~ 4 | 1,324 | 675 | 649 | 35 ~ 39 | 2,046 | 1,028 | 1,018 | 70 ~ 74 | 730 | 300 | 430 |
| 0 | 227 | 127 | 100 | 35 | 356 | 163 | 193 | 70 | 176 | 79 | 97 |
| 1 | 266 | 138 | 128 | 36 | 366 | 181 | 185 | 71 | 154 | 58 | 96 |
| 2 | 256 | 135 | 121 | 37 | 396 | 212 | 184 | 72 | 137 | 55 | 82 |
| 3 | 274 | 126 | 148 | 38 | 456 | 227 | 229 | 73 | 138 | 61 | 77 |
| 4 | 301 | 149 | 152 | 39 | 472 | 245 | 227 | 74 | 125 | 47 | 78 |
| 5 ~ 9 | 1,819 | 919 | 900 | 40 ~ 44 | 2,563 | 1,296 | 1,267 | 75 ~ 79 | 529 | 213 | 316 |
| 5 | 351 | 170 | 181 | 40 | 500 | 263 | 237 | 75 | 108 | 47 | 61 |
| 6 | 371 | 192 | 179 | 41 | 524 | 241 | 283 | 76 | 106 | 48 | 58 |
| 7 | 342 | 149 | 193 | 42 | 553 | 276 | 277 | 77 | 106 | 37 | 69 |
| 8 | 379 | 195 | 184 | 43 | 569 | 294 | 275 | 78 | 90 | 28 | 62 |
| 9 | 376 | 213 | 163 | 44 | 417 | 222 | 195 | 79 | 119 | 53 | 66 |
| 10 ~ 14 | 2,044 | 1,042 | 1,002 | 45 ~ 49 | 1,759 | 988 | 771 | 80 ~ 84 | 346 | 117 | 229 |
| 10 | 359 | 169 | 190 | 45 | 339 | 191 | 148 | 80 | 94 | 40 | 54 |
| 11 | 396 | 204 | 192 | 46 | 357 | 199 | 158 | 81 | 78 | 25 | 53 |
| 12 | 414 | 201 | 213 | 47 | 367 | 208 | 159 | 82 | 81 | 27 | 54 |
| 13 | 397 | 212 | 185 | 48 | 336 | 191 | 145 | 83 | 60 | 11 | 49 |
| 14 | 478 | 256 | 222 | 49 | 360 | 199 | 161 | 84 | 33 | 14 | 19 |
| 15 ~ 19 | 2,284 | 1,169 | 1,115 | 50 ~ 54 | 1,366 | 731 | 635 | 85 ~ 89 | 133 | 45 | 88 |
| 15 | 495 | 260 | 235 | 50 | 319 | 169 | 150 | 85 | 28 | 10 | 18 |
| 16 | 452 | 218 | 234 | 51 | 270 | 151 | 119 | 86 | 19 | 5 | 14 |
| 17 | 491 | 256 | 235 | 52 | 263 | 154 | 109 | 87 | 31 | 12 | 19 |
| 18 | 458 | 247 | 211 | 53 | 243 | 123 | 120 | 88 | 35 | 13 | 22 |
| 19 | 388 | 188 | 200 | 54 | 271 | 134 | 137 | 89 | 20 | 5 | 15 |
| 20 ~ 24 | 1,641 | 883 | 758 | 55 ~ 59 | 1,347 | 675 | 672 | 90 ~ 94 | 40 | 13 | 27 |
| 20 | 372 | 196 | 176 | 55 | 257 | 120 | 137 | 90 | 17 | 9 | 8 |
| 21 | 347 | 192 | 155 | 56 | 270 | 125 | 145 | 91 | 11 | 2 | 9 |
| 22 | 338 | 170 | 168 | 57 | 288 | 158 | 130 | 92 | 7 | 2 | 5 |
| 23 | 345 | 196 | 149 | 58 | 275 | 138 | 137 | 93 | 2 | - | 2 |
| 24 | 239 | 129 | 110 | 59 | 257 | 134 | 123 | 94 | 3 | - | 3 |
| 25 ~ 29 | 1,475 | 766 | 709 | 60 ~ 64 | 1,238 | 615 | 623 | 95 ~ 99 | 7 | 2 | 5 |
| 25 | 300 | 158 | 142 | 60 | 238 | 114 | 124 | 95 | 3 | 2 | 1 |
| 26 | 322 | 169 | 153 | 61 | 253 | 132 | 121 | 96 | 2 | - | 2 |
| 27 | 291 | 148 | 143 | 62 | 237 | 113 | 124 | 97 | 2 | - | 2 |
| 28 | 276 | 142 | 134 | 63 | 254 | 129 | 125 | 98 | - | - | - |
| 29 | 286 | 149 | 137 | 64 | 256 | 127 | 129 | 99 | - | - | - |
| 30 ~ 34 | 1,581 | 805 | 776 | 65 ~ 69 | 1,031 | 425 | 606 | 100 ~ | - | - | - |
| 30 | 302 | 155 | 147 | 65 | 215 | 86 | 129 | 世 帯 数 | 7,313 | - | - |
| 31 | 331 | 170 | 161 | 66 | 244 | 103 | 141 | | | | |
| 32 | 357 | 176 | 181 | 67 | 212 | 93 | 119 | | | | |
| 33 | 284 | 144 | 140 | 68 | 199 | 82 | 117 | | | | |
| 34 | 307 | 160 | 147 | 69 | 161 | 61 | 100 | | | | |

| 年 齢 | 総 数 | 男 | 女 | 年 齢 | 総 数 | 男 | 女 | 年 齢 | 総 数 | 男 | 女 |
|---------|-------|-------|-------|---------|-----|-----|-----|---------|-------|-----|-----|
| 合 計 | 7,467 | 3,739 | 3,728 | | | | | | | | |
| 0 ~ 4 | 330 | 187 | 143 | 35 ~ 39 | 595 | 324 | 271 | 70 ~ 74 | 289 | 112 | 177 |
| 0 | 44 | 23 | 21 | 35 | 97 | 44 | 53 | 70 | 83 | 35 | 48 |
| 1 | 67 | 39 | 28 | 36 | 125 | 68 | 57 | 71 | 51 | 15 | 36 |
| 2 | 58 | 34 | 24 | 37 | 110 | 64 | 46 | 72 | 60 | 24 | 36 |
| 3 | 95 | 54 | 41 | 38 | 126 | 69 | 57 | 73 | 44 | 18 | 26 |
| 4 | 66 | 37 | 29 | 39 | 137 | 79 | 58 | 74 | 51 | 20 | 31 |
| 5 ~ 9 | 520 | 267 | 253 | 40 ~ 44 | 695 | 358 | 337 | 75 ~ 79 | 239 | 97 | 142 |
| 5 | 98 | 52 | 46 | 40 | 141 | 76 | 65 | 75 | 55 | 17 | 38 |
| 6 | 92 | 51 | 41 | 41 | 141 | 67 | 74 | 76 | 46 | 16 | 30 |
| 7 | 112 | 57 | 55 | 42 | 145 | 82 | 63 | 77 | 61 | 28 | 33 |
| 8 | 95 | 47 | 48 | 43 | 162 | 81 | 81 | 78 | 35 | 14 | 21 |
| 9 | 123 | 60 | 63 | 44 | 106 | 52 | 54 | 79 | 42 | 22 | 20 |
| 10 ~ 14 | 601 | 307 | 294 | 45 ~ 49 | 463 | 248 | 215 | 80 ~ 84 | 119 | 38 | 81 |
| 10 | 107 | 53 | 54 | 45 | 99 | 51 | 48 | 80 | 32 | 15 | 17 |
| 11 | 119 | 61 | 58 | 46 | 101 | 55 | 46 | 81 | 21 | 4 | 17 |
| 12 | 125 | 59 | 66 | 47 | 90 | 43 | 47 | 82 | 25 | 3 | 22 |
| 13 | 112 | 64 | 48 | 48 | 90 | 51 | 39 | 83 | 25 | 11 | 14 |
| 14 | 138 | 70 | 68 | 49 | 83 | 48 | 35 | 84 | 16 | 5 | 11 |
| 15 ~ 19 | 651 | 349 | 302 | 50 ~ 54 | 413 | 219 | 194 | 85 ~ 89 | 62 | 23 | 39 |
| 15 | 124 | 61 | 63 | 50 | 84 | 40 | 44 | 85 | 13 | 4 | 9 |
| 16 | 153 | 81 | 72 | 51 | 79 | 46 | 33 | 86 | 11 | 4 | 7 |
| 17 | 129 | 79 | 50 | 52 | 69 | 39 | 30 | 87 | 13 | 5 | 8 |
| 18 | 132 | 66 | 66 | 53 | 93 | 48 | 45 | 88 | 16 | 6 | 10 |
| 19 | 113 | 62 | 51 | 54 | 88 | 46 | 42 | 89 | 9 | 4 | 5 |
| 20 ~ 24 | 445 | 220 | 225 | 55 ~ 59 | 421 | 223 | 198 | 90 ~ 94 | 6 | 1 | 5 |
| 20 | 91 | 52 | 39 | 55 | 92 | 57 | 35 | 90 | 3 | - | 2 |
| 21 | 102 | 38 | 64 | 56 | 80 | 41 | 39 | 91 | 2 | - | 2 |
| 22 | 92 | 48 | 44 | 57 | 64 | 31 | 33 | 92 | 1 | - | 1 |
| 23 | 103 | 55 | 48 | 58 | 83 | 34 | 49 | 93 | - | - | - |
| 24 | 57 | 27 | 30 | 59 | 102 | 60 | 42 | 94 | - | - | - |
| 25 ~ 29 | 386 | 197 | 189 | 60 ~ 64 | 412 | 196 | 216 | 95 ~ 99 | 3 | - | 3 |
| 25 | 89 | 43 | 46 | 60 | 81 | 35 | 46 | 95 | - | - | - |
| 26 | 93 | 48 | 45 | 61 | 69 | 32 | 37 | 96 | 2 | - | 2 |
| 27 | 83 | 40 | 43 | 62 | 88 | 44 | 44 | 97 | - | - | - |
| 28 | 62 | 36 | 26 | 63 | 84 | 39 | 45 | 98 | - | - | - |
| 29 | 59 | 30 | 29 | 64 | 90 | 46 | 44 | 99 | - | - | - |
| 30 ~ 34 | 432 | 220 | 212 | 65 ~ 69 | 385 | 153 | 232 | 100 ~ | - | - | - |
| 30 | 73 | 40 | 33 | 65 | 90 | 38 | 52 | 世 帯 数 | 1,810 | - | - |
| 31 | 79 | 43 | 36 | 66 | 82 | 37 | 45 | | | | |
| 32 | 91 | 46 | 45 | 67 | 75 | 31 | 44 | | | | |
| 33 | 84 | 38 | 46 | 68 | 80 | 27 | 53 | | | | |
| 34 | 105 | 53 | 52 | 69 | 58 | 20 | 38 | | | | |

第2表
4022 江南町

市町村別・年齢（各歳）別男女別人口

(合計)

| 年齢 | 総数 | 男 | 女 | 年齢 | 総数 | 男 | 女 | 年齢 | 総数 | 男 | 女 |
|---------|--------|-------|-------|---------|-------|-----|-----|---------|-------|-----|-----|
| 合計 | 11,841 | 5,843 | 5,998 | | | | | | | | |
| 0 ~ 4 | 674 | 327 | 347 | 35 ~ 39 | 1,071 | 555 | 516 | 70 ~ 74 | 349 | 152 | 197 |
| 0 | 117 | 59 | 58 | 35 | 199 | 108 | 91 | 70 | 107 | 43 | 64 |
| 1 | 126 | 69 | 57 | 36 | 206 | 106 | 100 | 71 | 75 | 34 | 41 |
| 2 | 125 | 58 | 67 | 37 | 209 | 108 | 101 | 72 | 56 | 19 | 37 |
| 3 | 157 | 73 | 84 | 38 | 201 | 104 | 97 | 73 | 44 | 23 | 21 |
| 4 | 149 | 68 | 81 | 39 | 256 | 129 | 127 | 74 | 67 | 33 | 34 |
| 5 ~ 9 | 830 | 421 | 409 | 40 ~ 44 | 1,160 | 635 | 525 | 75 ~ 79 | 272 | 96 | 176 |
| 5 | 168 | 89 | 79 | 40 | 246 | 142 | 104 | 75 | 58 | 24 | 34 |
| 6 | 182 | 94 | 88 | 41 | 235 | 122 | 113 | 76 | 54 | 21 | 33 |
| 7 | 170 | 88 | 82 | 42 | 242 | 136 | 106 | 77 | 66 | 21 | 45 |
| 8 | 153 | 76 | 77 | 43 | 248 | 141 | 107 | 78 | 66 | 17 | 49 |
| 9 | 157 | 74 | 83 | 44 | 189 | 94 | 95 | 79 | 28 | 13 | 15 |
| 10 ~ 14 | 972 | 469 | 503 | 45 ~ 49 | 802 | 421 | 381 | 80 ~ 84 | 150 | 60 | 90 |
| 10 | 194 | 101 | 93 | 45 | 126 | 67 | 59 | 80 | 38 | 16 | 22 |
| 11 | 190 | 100 | 90 | 46 | 161 | 82 | 79 | 81 | 44 | 21 | 23 |
| 12 | 199 | 92 | 107 | 47 | 166 | 86 | 80 | 82 | 30 | 10 | 20 |
| 13 | 202 | 95 | 107 | 48 | 178 | 100 | 78 | 83 | 16 | 4 | 12 |
| 14 | 187 | 81 | 106 | 49 | 171 | 86 | 85 | 84 | 22 | 9 | 13 |
| 15 ~ 19 | 989 | 498 | 491 | 50 ~ 54 | 665 | 353 | 312 | 85 ~ 89 | 57 | 20 | 37 |
| 15 | 176 | 88 | 88 | 50 | 162 | 88 | 74 | 85 | 23 | 9 | 14 |
| 16 | 222 | 108 | 114 | 51 | 128 | 62 | 66 | 86 | 13 | 4 | 9 |
| 17 | 197 | 108 | 89 | 52 | 125 | 66 | 59 | 87 | 7 | 2 | 5 |
| 18 | 210 | 104 | 106 | 53 | 128 | 71 | 57 | 88 | 5 | 2 | 3 |
| 19 | 184 | 90 | 94 | 54 | 122 | 66 | 56 | 89 | 9 | 3 | 6 |
| 20 ~ 24 | 795 | 386 | 409 | 55 ~ 59 | 566 | 286 | 280 | 90 ~ 94 | 20 | 3 | 17 |
| 20 | 205 | 97 | 108 | 55 | 113 | 57 | 56 | 90 | 12 | 2 | 10 |
| 21 | 182 | 87 | 95 | 56 | 102 | 56 | 46 | 91 | 4 | 1 | 3 |
| 22 | 165 | 83 | 82 | 57 | 128 | 59 | 69 | 92 | 3 | - | 3 |
| 23 | 144 | 74 | 70 | 58 | 115 | 61 | 54 | 93 | - | - | - |
| 24 | 99 | 45 | 54 | 59 | 108 | 53 | 55 | 94 | 1 | - | 1 |
| 25 ~ 29 | 653 | 321 | 332 | 60 ~ 64 | 542 | 257 | 285 | 95 ~ 99 | 4 | 1 | 3 |
| 25 | 125 | 57 | 68 | 60 | 103 | 46 | 57 | 95 | 2 | - | 2 |
| 26 | 156 | 78 | 78 | 61 | 103 | 49 | 54 | 96 | - | - | - |
| 27 | 129 | 64 | 65 | 62 | 94 | 40 | 54 | 97 | 2 | 1 | 1 |
| 28 | 118 | 55 | 63 | 63 | 126 | 63 | 63 | 98 | - | - | - |
| 29 | 125 | 67 | 58 | 64 | 116 | 59 | 57 | 99 | - | - | - |
| 30 ~ 34 | 770 | 379 | 391 | 65 ~ 69 | 500 | 203 | 297 | 100 ~ | - | - | - |
| 30 | 131 | 72 | 59 | 65 | 111 | 38 | 73 | | | | |
| 31 | 160 | 75 | 85 | 66 | 91 | 44 | 47 | | | | |
| 32 | 156 | 66 | 90 | 67 | 115 | 44 | 71 | | | | |
| 33 | 138 | 71 | 67 | 68 | 101 | 36 | 65 | | | | |
| 34 | 185 | 95 | 90 | 69 | 82 | 41 | 41 | | | | |
| | | | | | | | | 世帯数 | 3,298 | | |

| 年齢 | 総数 | 男 | 女 | 年齢 | 総数 | 男 | 女 | 年齢 | 総数 | 男 | 女 |
|---------|--------|--------|--------|---------|-------|-------|-------|---------|-------|-----|-----|
| 合計 | 28,766 | 14,504 | 14,262 | | | | | | | | |
| 0 ~ 4 | 1,307 | 694 | 613 | 35 ~ 39 | 2,441 | 1,218 | 1,223 | 70 ~ 74 | 885 | 366 | 519 |
| 0 | 201 | 98 | 103 | 35 | 416 | 190 | 226 | 70 | 205 | 84 | 121 |
| 1 | 231 | 137 | 94 | 36 | 450 | 226 | 224 | 71 | 190 | 85 | 105 |
| 2 | 263 | 152 | 111 | 37 | 495 | 254 | 241 | 72 | 126 | 48 | 78 |
| 3 | 296 | 150 | 146 | 38 | 534 | 275 | 259 | 73 | 160 | 64 | 96 |
| 4 | 316 | 157 | 159 | 39 | 546 | 273 | 273 | 74 | 204 | 85 | 119 |
| 5 ~ 9 | 1,986 | 1,030 | 956 | 40 ~ 44 | 3,005 | 1,570 | 1,435 | 75 ~ 79 | 747 | 314 | 433 |
| 5 | 333 | 177 | 156 | 40 | 584 | 286 | 298 | 75 | 196 | 76 | 120 |
| 6 | 376 | 178 | 198 | 41 | 652 | 322 | 330 | 76 | 142 | 66 | 76 |
| 7 | 401 | 217 | 184 | 42 | 643 | 362 | 281 | 77 | 127 | 52 | 75 |
| 8 | 416 | 221 | 195 | 43 | 644 | 335 | 309 | 78 | 165 | 71 | 94 |
| 9 | 460 | 237 | 223 | 44 | 482 | 265 | 217 | 79 | 117 | 49 | 68 |
| 10 ~ 14 | 2,437 | 1,278 | 1,159 | 45 ~ 49 | 2,077 | 1,105 | 972 | 80 ~ 84 | 421 | 156 | 265 |
| 10 | 468 | 240 | 228 | 45 | 385 | 212 | 173 | 80 | 119 | 47 | 72 |
| 11 | 493 | 273 | 220 | 46 | 430 | 219 | 211 | 81 | 85 | 35 | 50 |
| 12 | 497 | 267 | 230 | 47 | 441 | 229 | 212 | 82 | 98 | 34 | 64 |
| 13 | 502 | 247 | 255 | 48 | 419 | 225 | 194 | 83 | 78 | 27 | 51 |
| 14 | 477 | 251 | 226 | 49 | 402 | 220 | 182 | 84 | 41 | 13 | 28 |
| 15 ~ 19 | 2,540 | 1,369 | 1,171 | 50 ~ 54 | 1,696 | 893 | 803 | 85 ~ 89 | 191 | 74 | 117 |
| 15 | 530 | 288 | 242 | 50 | 406 | 229 | 177 | 85 | 58 | 21 | 37 |
| 16 | 492 | 259 | 233 | 51 | 334 | 175 | 159 | 86 | 46 | 18 | 28 |
| 17 | 533 | 290 | 243 | 52 | 311 | 166 | 145 | 87 | 40 | 16 | 24 |
| 18 | 522 | 282 | 240 | 53 | 341 | 161 | 180 | 88 | 25 | 11 | 14 |
| 19 | 463 | 250 | 213 | 54 | 304 | 162 | 142 | 89 | 22 | 8 | 14 |
| 20 ~ 24 | 1,798 | 939 | 859 | 55 ~ 59 | 1,555 | 773 | 782 | 90 ~ 94 | 50 | 18 | 32 |
| 20 | 402 | 189 | 213 | 55 | 354 | 177 | 177 | 90 | 15 | 7 | 8 |
| 21 | 390 | 206 | 184 | 56 | 282 | 144 | 138 | 91 | 12 | 4 | 8 |
| 22 | 362 | 200 | 162 | 57 | 325 | 160 | 165 | 92 | 11 | 3 | 8 |
| 23 | 414 | 219 | 195 | 58 | 309 | 149 | 160 | 93 | 8 | 3 | 5 |
| 24 | 230 | 125 | 105 | 59 | 285 | 143 | 142 | 94 | 4 | 1 | 3 |
| 25 ~ 29 | 1,398 | 697 | 701 | 60 ~ 64 | 1,483 | 731 | 752 | 95 ~ 99 | 6 | 2 | 4 |
| 25 | 312 | 161 | 151 | 60 | 313 | 155 | 158 | 95 | 3 | 1 | 2 |
| 26 | 269 | 131 | 138 | 61 | 297 | 137 | 160 | 96 | 2 | - | 2 |
| 27 | 264 | 129 | 135 | 62 | 300 | 158 | 142 | 97 | - | - | - |
| 28 | 250 | 116 | 134 | 63 | 292 | 139 | 153 | 98 | - | - | - |
| 29 | 303 | 160 | 143 | 64 | 281 | 142 | 139 | 99 | 1 | 1 | - |
| 30 ~ 34 | 1,567 | 789 | 778 | 65 ~ 69 | 1,176 | 488 | 688 | 100 ~ | - | - | - |
| 30 | 276 | 147 | 129 | 65 | 257 | 108 | 149 | | | | |
| 31 | 320 | 144 | 176 | 66 | 271 | 134 | 137 | | | | |
| 32 | 309 | 159 | 150 | 67 | 277 | 107 | 170 | | | | |
| 33 | 322 | 166 | 156 | 68 | 193 | 74 | 119 | | | | |
| 34 | 340 | 173 | 167 | 69 | 178 | 65 | 113 | | | | |
| | | | | | | | | 世帯数 | 7,572 | | |

第2表
4057 岡部町

市町村別・年齢（各歳）別男女別人口

(合計)

| 年 齡 | 総 数 | 男 | 女 | 年 齡 | 総 数 | 男 | 女 | 年 齡 | 総 数 | 男 | 女 |
|---------|--------|-------|-------|---------|-------|-----|-----|---------|-------|-----|-----|
| 合 計 | 18,474 | 9,345 | 9,129 | | | | | | | | |
| 0 ~ 4 | 852 | 409 | 443 | 35 ~ 39 | 1,437 | 727 | 710 | 70 ~ 74 | 634 | 293 | 341 |
| 0 | 147 | 67 | 80 | 35 | 251 | 128 | 123 | 70 | 153 | 68 | 85 |
| 1 | 168 | 71 | 97 | 36 | 264 | 136 | 128 | 71 | 127 | 57 | 70 |
| 2 | 161 | 81 | 80 | 37 | 297 | 157 | 140 | 72 | 113 | 55 | 58 |
| 3 | 181 | 84 | 97 | 38 | 318 | 151 | 167 | 73 | 135 | 62 | 73 |
| 4 | 195 | 106 | 89 | 39 | 307 | 155 | 152 | 74 | 106 | 51 | 55 |
| 5 ~ 9 | 1,219 | 641 | 578 | 40 ~ 44 | 1,751 | 913 | 838 | 75 ~ 79 | 460 | 184 | 276 |
| 5 | 199 | 95 | 104 | 40 | 370 | 194 | 176 | 75 | 89 | 31 | 58 |
| 6 | 256 | 141 | 115 | 41 | 373 | 193 | 180 | 76 | 114 | 44 | 70 |
| 7 | 244 | 129 | 115 | 42 | 376 | 184 | 192 | 77 | 95 | 42 | 53 |
| 8 | 266 | 145 | 121 | 43 | 392 | 217 | 175 | 78 | 82 | 32 | 50 |
| 9 | 254 | 131 | 123 | 44 | 240 | 125 | 115 | 79 | 80 | 35 | 45 |
| 10 ~ 14 | 1,462 | 753 | 709 | 45 ~ 49 | 1,288 | 668 | 620 | 80 ~ 84 | 278 | 103 | 175 |
| 10 | 264 | 140 | 124 | 45 | 190 | 99 | 91 | 80 | 63 | 28 | 35 |
| 11 | 274 | 139 | 135 | 46 | 286 | 143 | 143 | 81 | 63 | 16 | 47 |
| 12 | 308 | 165 | 143 | 47 | 288 | 145 | 143 | 82 | 59 | 22 | 37 |
| 13 | 291 | 136 | 155 | 48 | 260 | 139 | 121 | 83 | 46 | 14 | 32 |
| 14 | 325 | 173 | 152 | 49 | 264 | 142 | 122 | 84 | 47 | 23 | 24 |
| 15 ~ 19 | 1,721 | 929 | 792 | 50 ~ 54 | 1,167 | 628 | 539 | 85 ~ 89 | 98 | 24 | 74 |
| 15 | 328 | 167 | 161 | 50 | 275 | 156 | 119 | 85 | 27 | 6 | 21 |
| 16 | 316 | 178 | 138 | 51 | 241 | 132 | 109 | 86 | 23 | 6 | 17 |
| 17 | 364 | 172 | 192 | 52 | 215 | 103 | 112 | 87 | 18 | 4 | 14 |
| 18 | 357 | 206 | 151 | 53 | 237 | 122 | 115 | 88 | 20 | 5 | 15 |
| 19 | 356 | 206 | 150 | 54 | 199 | 115 | 84 | 89 | 10 | 3 | 7 |
| 20 ~ 24 | 1,375 | 769 | 606 | 55 ~ 59 | 997 | 514 | 483 | 90 ~ 94 | 32 | 9 | 23 |
| 20 | 332 | 187 | 145 | 55 | 237 | 124 | 113 | 90 | 10 | 2 | 8 |
| 21 | 300 | 173 | 127 | 56 | 179 | 93 | 86 | 91 | 11 | 2 | 9 |
| 22 | 289 | 168 | 121 | 57 | 209 | 109 | 100 | 92 | 8 | 5 | 3 |
| 23 | 271 | 141 | 130 | 58 | 202 | 94 | 108 | 93 | 1 | - | 1 |
| 24 | 183 | 100 | 83 | 59 | 170 | 94 | 76 | 94 | 2 | - | 2 |
| 25 ~ 29 | 864 | 454 | 410 | 60 ~ 64 | 1,005 | 498 | 507 | 95 ~ 99 | 9 | - | 9 |
| 25 | 230 | 124 | 106 | 60 | 227 | 121 | 106 | 95 | 2 | - | 2 |
| 26 | 159 | 87 | 72 | 61 | 191 | 97 | 94 | 96 | 4 | - | 4 |
| 27 | 158 | 76 | 82 | 62 | 211 | 104 | 107 | 97 | 1 | - | 1 |
| 28 | 169 | 93 | 76 | 63 | 170 | 81 | 89 | 98 | 2 | - | 2 |
| 29 | 148 | 74 | 74 | 64 | 206 | 95 | 111 | 99 | - | - | - |
| 30 ~ 34 | 926 | 451 | 475 | 65 ~ 69 | 899 | 378 | 521 | 100 ~ | - | - | - |
| 30 | 160 | 67 | 93 | 65 | 208 | 91 | 117 | 世 帯 数 | 4,851 | - | - |
| 31 | 179 | 97 | 82 | 66 | 178 | 75 | 103 | | | | |
| 32 | 187 | 89 | 98 | 67 | 181 | 78 | 103 | | | | |
| 33 | 188 | 89 | 99 | 68 | 177 | 75 | 102 | | | | |
| 34 | 212 | 109 | 103 | 69 | 155 | 59 | 96 | | | | |

| 年 齡 | 総 数 | 男 | 女 | 年 齡 | 総 数 | 男 | 女 | 年 齡 | 総 数 | 男 | 女 |
|---------|--------|-------|-------|---------|-------|-----|-----|---------|-------|-----|-----|
| 合 計 | 11,791 | 5,832 | 5,959 | | | | | | | | |
| 0 ~ 4 | 508 | 252 | 256 | 35 ~ 39 | 900 | 456 | 444 | 70 ~ 74 | 380 | 167 | 213 |
| 0 | 78 | 43 | 35 | 35 | 174 | 85 | 89 | 70 | 80 | 35 | 45 |
| 1 | 89 | 40 | 49 | 36 | 167 | 104 | 63 | 71 | 78 | 34 | 44 |
| 2 | 100 | 51 | 49 | 37 | 188 | 92 | 96 | 72 | 72 | 32 | 40 |
| 3 | 117 | 57 | 60 | 38 | 186 | 80 | 106 | 73 | 73 | 33 | 40 |
| 4 | 124 | 61 | 63 | 39 | 185 | 95 | 90 | 74 | 77 | 33 | 44 |
| 5 ~ 9 | 683 | 332 | 351 | 40 ~ 44 | 1,053 | 560 | 493 | 75 ~ 79 | 318 | 119 | 199 |
| 5 | 120 | 61 | 59 | 40 | 220 | 114 | 106 | 75 | 78 | 26 | 52 |
| 6 | 121 | 52 | 69 | 41 | 222 | 117 | 105 | 76 | 62 | 19 | 43 |
| 7 | 136 | 67 | 69 | 42 | 193 | 93 | 100 | 77 | 66 | 25 | 41 |
| 8 | 167 | 84 | 83 | 43 | 237 | 133 | 104 | 78 | 56 | 29 | 27 |
| 9 | 139 | 68 | 71 | 44 | 181 | 103 | 78 | 79 | 56 | 20 | 36 |
| 10 ~ 14 | 890 | 447 | 443 | 45 ~ 49 | 890 | 449 | 441 | 80 ~ 84 | 205 | 86 | 119 |
| 10 | 151 | 79 | 72 | 45 | 142 | 75 | 67 | 80 | 55 | 24 | 31 |
| 11 | 174 | 86 | 88 | 46 | 201 | 100 | 101 | 81 | 42 | 16 | 26 |
| 12 | 195 | 93 | 102 | 47 | 207 | 95 | 112 | 82 | 42 | 19 | 23 |
| 13 | 170 | 91 | 79 | 48 | 181 | 95 | 86 | 83 | 38 | 16 | 22 |
| 14 | 200 | 98 | 102 | 49 | 159 | 84 | 75 | 84 | 28 | 11 | 17 |
| 15 ~ 19 | 1,098 | 582 | 516 | 50 ~ 54 | 811 | 433 | 378 | 85 ~ 89 | 90 | 28 | 62 |
| 15 | 222 | 116 | 106 | 50 | 170 | 98 | 72 | 85 | 24 | 8 | 16 |
| 16 | 233 | 124 | 109 | 51 | 182 | 91 | 91 | 86 | 23 | 7 | 16 |
| 17 | 240 | 125 | 115 | 52 | 133 | 65 | 68 | 87 | 15 | 4 | 11 |
| 18 | 211 | 106 | 105 | 53 | 185 | 105 | 80 | 88 | 18 | 5 | 13 |
| 19 | 192 | 111 | 81 | 54 | 141 | 74 | 67 | 89 | 10 | 4 | 6 |
| 20 ~ 24 | 827 | 396 | 431 | 55 ~ 59 | 643 | 343 | 300 | 90 ~ 94 | 21 | 6 | 15 |
| 20 | 186 | 89 | 97 | 55 | 158 | 78 | 80 | 90 | 10 | 2 | 8 |
| 21 | 183 | 85 | 98 | 56 | 123 | 70 | 53 | 91 | 5 | 2 | 3 |
| 22 | 170 | 86 | 84 | 57 | 115 | 64 | 51 | 92 | 1 | 1 | - |
| 23 | 196 | 89 | 107 | 58 | 131 | 62 | 69 | 93 | 2 | - | 2 |
| 24 | 92 | 47 | 45 | 59 | 116 | 69 | 47 | 94 | 3 | 1 | 2 |
| 25 ~ 29 | 599 | 300 | 299 | 60 ~ 64 | 675 | 307 | 368 | 95 ~ 99 | 5 | - | 5 |
| 25 | 128 | 65 | 63 | 60 | 126 | 58 | 68 | 95 | 2 | - | 2 |
| 26 | 151 | 72 | 79 | 61 | 125 | 50 | 75 | 96 | 1 | - | 1 |
| 27 | 119 | 53 | 66 | 62 | 148 | 70 | 78 | 97 | 2 | - | 2 |
| 28 | 106 | 59 | 47 | 63 | 133 | 58 | 75 | 98 | - | - | - |
| 29 | 95 | 51 | 44 | 64 | 143 | 71 | 72 | 99 | - | - | - |
| 30 ~ 34 | 643 | 324 | 319 | 65 ~ 69 | 551 | 245 | 306 | 100 ~ | 1 | - | 1 |
| 30 | 118 | 58 | 60 | 65 | 144 | 69 | 75 | 世 帯 数 | 2,938 | - | - |
| 31 | 121 | 53 | 68 | 66 | 104 | 38 | 66 | | | | |
| 32 | 122 | 66 | 56 | 67 | 95 | 47 | 48 | | | | |
| 33 | 133 | 68 | 65 | 68 | 104 | 47 | 57 | | | | |
| 34 | 149 | 79 | 70 | 69 | 104 | 44 | 60 | | | | |

第2表
4073 花園町

市町村別・年齢（各歳）別男女別人口

（合計）

| 年 齡 | 総 数 | 男 | 女 | 年 齡 | 総 数 | 男 | 女 | 年 齡 | 総 数 | 男 | 女 |
|---------|--------|-------|-------|---------|-------|-----|-----|---------|-------|-----|-----|
| 合 計 | 11,974 | 6,006 | 5,968 | | | | | | | | |
| 0 ~ 4 | 598 | 314 | 284 | 35 ~ 39 | 976 | 501 | 475 | 70 ~ 74 | 350 | 154 | 196 |
| 0 | 100 | 56 | 44 | 35 | 162 | 76 | 86 | 70 | 77 | 34 | 43 |
| 1 | 111 | 55 | 56 | 36 | 191 | 108 | 83 | 71 | 63 | 27 | 36 |
| 2 | 114 | 52 | 62 | 37 | 198 | 91 | 107 | 72 | 76 | 41 | 35 |
| 3 | 131 | 65 | 66 | 38 | 220 | 118 | 102 | 73 | 72 | 28 | 44 |
| 4 | 142 | 86 | 56 | 39 | 205 | 108 | 97 | 74 | 62 | 24 | 38 |
| 5 ~ 9 | 855 | 443 | 412 | 40 ~ 44 | 1,100 | 584 | 516 | 75 ~ 79 | 266 | 105 | 161 |
| 5 | 158 | 90 | 68 | 40 | 258 | 139 | 119 | 75 | 60 | 26 | 34 |
| 6 | 171 | 80 | 91 | 41 | 225 | 120 | 105 | 76 | 57 | 24 | 33 |
| 7 | 154 | 75 | 79 | 42 | 238 | 122 | 116 | 77 | 50 | 23 | 27 |
| 8 | 190 | 94 | 96 | 43 | 211 | 109 | 102 | 78 | 45 | 14 | 31 |
| 9 | 182 | 104 | 78 | 44 | 168 | 94 | 74 | 79 | 54 | 18 | 36 |
| 10 ~ 14 | 921 | 451 | 470 | 45 ~ 49 | 869 | 454 | 415 | 80 ~ 84 | 158 | 58 | 100 |
| 10 | 157 | 70 | 87 | 45 | 134 | 60 | 74 | 80 | 42 | 12 | 30 |
| 11 | 193 | 105 | 88 | 46 | 190 | 96 | 94 | 81 | 33 | 11 | 22 |
| 12 | 186 | 82 | 104 | 47 | 195 | 107 | 88 | 82 | 36 | 14 | 22 |
| 13 | 199 | 105 | 94 | 48 | 187 | 99 | 88 | 83 | 36 | 14 | 22 |
| 14 | 186 | 89 | 97 | 49 | 163 | 92 | 71 | 84 | 11 | 7 | 4 |
| 15 ~ 19 | 1,070 | 546 | 524 | 50 ~ 54 | 739 | 385 | 354 | 85 ~ 89 | 67 | 29 | 38 |
| 15 | 195 | 99 | 96 | 50 | 167 | 86 | 81 | 85 | 15 | 6 | 9 |
| 16 | 227 | 113 | 114 | 51 | 154 | 85 | 69 | 86 | 20 | 11 | 9 |
| 17 | 217 | 111 | 106 | 52 | 130 | 68 | 62 | 87 | 12 | 6 | 6 |
| 18 | 229 | 112 | 117 | 53 | 134 | 67 | 67 | 88 | 14 | 4 | 10 |
| 19 | 202 | 111 | 91 | 54 | 154 | 79 | 75 | 89 | 6 | 2 | 4 |
| 20 ~ 24 | 823 | 426 | 397 | 55 ~ 59 | 651 | 333 | 318 | 90 ~ 94 | 20 | 5 | 15 |
| 20 | 181 | 99 | 82 | 55 | 134 | 77 | 57 | 90 | 7 | 2 | 5 |
| 21 | 162 | 72 | 90 | 56 | 133 | 61 | 72 | 91 | 4 | - | 4 |
| 22 | 174 | 82 | 92 | 57 | 146 | 73 | 73 | 92 | 2 | 1 | 1 |
| 23 | 183 | 100 | 83 | 58 | 124 | 59 | 65 | 93 | 3 | 2 | 1 |
| 24 | 123 | 73 | 50 | 59 | 114 | 63 | 51 | 94 | 4 | - | 4 |
| 25 ~ 29 | 653 | 331 | 322 | 60 ~ 64 | 597 | 293 | 304 | 95 ~ 99 | 5 | 2 | 3 |
| 25 | 149 | 84 | 65 | 60 | 134 | 65 | 69 | 95 | 1 | - | 1 |
| 26 | 121 | 62 | 59 | 61 | 106 | 51 | 55 | 96 | 1 | 1 | - |
| 27 | 122 | 63 | 59 | 62 | 131 | 70 | 61 | 97 | 1 | 1 | - |
| 28 | 127 | 64 | 63 | 63 | 106 | 54 | 52 | 98 | 1 | - | 1 |
| 29 | 134 | 58 | 76 | 64 | 120 | 53 | 67 | 99 | 1 | - | 1 |
| 30 ~ 34 | 759 | 395 | 364 | 65 ~ 69 | 497 | 197 | 300 | 100 ~ | - | - | - |
| 30 | 126 | 71 | 55 | 65 | 127 | 52 | 75 | 世帯数 | 3,078 | - | - |
| 31 | 132 | 71 | 61 | 66 | 110 | 45 | 65 | | | | |
| 32 | 169 | 89 | 80 | 67 | 95 | 40 | 55 | | | | |
| 33 | 145 | 71 | 74 | 68 | 87 | 34 | 53 | | | | |
| 34 | 187 | 93 | 94 | 69 | 78 | 26 | 52 | | | | |

- 176 -

| 年 齡 | 総 数 | 男 | 女 | 年 齡 | 総 数 | 男 | 女 | 年 齡 | 総 数 | 男 | 女 |
|---------|--------|--------|--------|---------|-------|-------|-------|---------|-------|-----|-----|
| 合 計 | 34,334 | 17,098 | 17,236 | | | | | | | | |
| 0 ~ 4 | 1,941 | 1,003 | 938 | 35 ~ 39 | 2,674 | 1,365 | 1,309 | 70 ~ 74 | 1,146 | 507 | 639 |
| 0 | 340 | 177 | 163 | 35 | 476 | 240 | 236 | 70 | 284 | 133 | 151 |
| 1 | 347 | 173 | 174 | 36 | 505 | 269 | 236 | 71 | 249 | 109 | 140 |
| 2 | 416 | 217 | 199 | 37 | 523 | 267 | 256 | 72 | 223 | 101 | 122 |
| 3 | 367 | 182 | 185 | 38 | 597 | 316 | 281 | 73 | 220 | 89 | 131 |
| 4 | 471 | 254 | 217 | 39 | 573 | 273 | 300 | 74 | 170 | 75 | 95 |
| 5 ~ 9 | 2,232 | 1,181 | 1,051 | 40 ~ 44 | 3,129 | 1,656 | 1,473 | 75 ~ 79 | 853 | 359 | 494 |
| 5 | 431 | 222 | 209 | 40 | 648 | 334 | 314 | 75 | 204 | 86 | 118 |
| 6 | 413 | 225 | 188 | 41 | 650 | 358 | 292 | 76 | 184 | 71 | 113 |
| 7 | 456 | 224 | 232 | 42 | 668 | 357 | 311 | 77 | 172 | 70 | 102 |
| 8 | 475 | 264 | 211 | 43 | 668 | 355 | 313 | 78 | 140 | 72 | 68 |
| 9 | 457 | 246 | 211 | 44 | 495 | 252 | 243 | 79 | 153 | 60 | 93 |
| 10 ~ 14 | 2,557 | 1,294 | 1,263 | 45 ~ 49 | 2,378 | 1,270 | 1,108 | 80 ~ 84 | 500 | 199 | 301 |
| 10 | 447 | 209 | 238 | 45 | 393 | 220 | 173 | 80 | 123 | 55 | 68 |
| 11 | 515 | 266 | 249 | 46 | 496 | 247 | 249 | 81 | 129 | 43 | 86 |
| 12 | 512 | 251 | 261 | 47 | 529 | 290 | 239 | 82 | 93 | 36 | 57 |
| 13 | 524 | 275 | 249 | 48 | 478 | 252 | 226 | 83 | 99 | 42 | 57 |
| 14 | 559 | 293 | 266 | 49 | 482 | 261 | 221 | 84 | 56 | 23 | 33 |
| 15 ~ 19 | 2,883 | 1,469 | 1,414 | 50 ~ 54 | 1,994 | 1,025 | 969 | 85 ~ 89 | 240 | 73 | 167 |
| 15 | 539 | 269 | 270 | 50 | 444 | 231 | 213 | 85 | 61 | 22 | 39 |
| 16 | 622 | 331 | 291 | 51 | 393 | 218 | 175 | 86 | 45 | 13 | 32 |
| 17 | 623 | 323 | 300 | 52 | 386 | 195 | 191 | 87 | 46 | 11 | 35 |
| 18 | 575 | 284 | 291 | 53 | 397 | 206 | 191 | 88 | 56 | 14 | 42 |
| 19 | 524 | 262 | 262 | 54 | 374 | 175 | 199 | 89 | 32 | 13 | 19 |
| 20 ~ 24 | 2,078 | 1,040 | 1,038 | 55 ~ 59 | 2,014 | 959 | 1,055 | 90 ~ 94 | 68 | 22 | 46 |
| 20 | 512 | 256 | 256 | 55 | 426 | 200 | 226 | 90 | 20 | 8 | 12 |
| 21 | 443 | 219 | 224 | 56 | 377 | 164 | 213 | 91 | 19 | 6 | 13 |
| 22 | 402 | 192 | 210 | 57 | 389 | 188 | 201 | 92 | 16 | 4 | 12 |
| 23 | 428 | 224 | 204 | 58 | 400 | 194 | 206 | 93 | 9 | 1 | 8 |
| 24 | 293 | 149 | 144 | 59 | 422 | 213 | 209 | 94 | 4 | 3 | 1 |
| 25 ~ 29 | 1,816 | 899 | 917 | 60 ~ 64 | 2,008 | 993 | 1,015 | 95 ~ 99 | 16 | 2 | 14 |
| 25 | 396 | 185 | 211 | 60 | 422 | 225 | 197 | 95 | 7 | 1 | 6 |
| 26 | 362 | 185 | 177 | 61 | 401 | 197 | 204 | 96 | 5 | - | 5 |
| 27 | 357 | 187 | 170 | 62 | 379 | 181 | 198 | 97 | 3 | - | 3 |
| 28 | 322 | 165 | 157 | 63 | 395 | 187 | 208 | 98 | 1 | 1 | - |
| 29 | 379 | 177 | 202 | 64 | 411 | 203 | 208 | 99 | - | - | - |
| 30 ~ 34 | 2,148 | 1,097 | 1,051 | 65 ~ 69 | 1,658 | 685 | 973 | 100 ~ | 1 | - | 1 |
| 30 | 442 | 209 | 233 | 65 | 403 | 171 | 232 | 世帯数 | 9,719 | - | - |
| 31 | 371 | 193 | 178 | 66 | 341 | 154 | 187 | | | | |
| 32 | 437 | 224 | 213 | 67 | 344 | 134 | 210 | | | | |
| 33 | 428 | 232 | 196 | 68 | 282 | 109 | 173 | | | | |
| 34 | 470 | 239 | 231 | 69 | 288 | 117 | 171 | | | | |

- 177 -

第2表
4219 騎西町

市町村別・年齢（各歳）別男女別人口

（合計）

| 年 齡 | 総 数 | 男 | 女 | 年 齡 | 総 数 | 男 | 女 | 年 齡 | 総 数 | 男 | 女 |
|---------|--------|-------|-------|---------|-------|-------|-----|---------|-------|-----|-----|
| 合 計 | 19,155 | 9,465 | 9,690 | | | | | | | | |
| 0 ~ 4 | 979 | 485 | 494 | 35 ~ 39 | 1,642 | 836 | 806 | 70 ~ 74 | 633 | 256 | 377 |
| 0 | 159 | 79 | 80 | 35 | 271 | 143 | 128 | 70 | 146 | 57 | 89 |
| 1 | 170 | 95 | 75 | 36 | 313 | 157 | 156 | 71 | 125 | 49 | 76 |
| 2 | 207 | 106 | 101 | 37 | 308 | 156 | 152 | 72 | 125 | 50 | 75 |
| 3 | 210 | 105 | 105 | 38 | 366 | 182 | 184 | 73 | 122 | 46 | 76 |
| 4 | 233 | 100 | 133 | 39 | 384 | 198 | 186 | 74 | 115 | 54 | 61 |
| 5 ~ 9 | 1,343 | 682 | 661 | 40 ~ 44 | 1,953 | 1,005 | 948 | 75 ~ 79 | 483 | 200 | 283 |
| 5 | 247 | 128 | 119 | 40 | 407 | 204 | 203 | 75 | 117 | 58 | 59 |
| 6 | 268 | 133 | 135 | 41 | 445 | 214 | 231 | 76 | 88 | 30 | 58 |
| 7 | 284 | 158 | 126 | 42 | 392 | 211 | 181 | 77 | 110 | 49 | 61 |
| 8 | 278 | 128 | 150 | 43 | 417 | 220 | 197 | 78 | 101 | 36 | 65 |
| 9 | 266 | 135 | 131 | 44 | 292 | 156 | 136 | 79 | 67 | 27 | 40 |
| 10 ~ 14 | 1,556 | 778 | 778 | 45 ~ 49 | 1,315 | 736 | 579 | 80 ~ 84 | 297 | 115 | 182 |
| 10 | 284 | 137 | 147 | 45 | 230 | 123 | 107 | 80 | 85 | 34 | 51 |
| 11 | 277 | 136 | 141 | 46 | 278 | 159 | 119 | 81 | 68 | 30 | 38 |
| 12 | 316 | 160 | 156 | 47 | 289 | 170 | 119 | 82 | 62 | 22 | 40 |
| 13 | 347 | 175 | 172 | 48 | 271 | 142 | 129 | 83 | 49 | 17 | 32 |
| 14 | 332 | 170 | 162 | 49 | 247 | 142 | 105 | 84 | 33 | 12 | 21 |
| 15 ~ 19 | 1,652 | 814 | 838 | 50 ~ 54 | 1,063 | 566 | 497 | 85 ~ 89 | 128 | 47 | 81 |
| 15 | 351 | 168 | 183 | 50 | 236 | 130 | 106 | 85 | 45 | 13 | 32 |
| 16 | 343 | 172 | 171 | 51 | 198 | 104 | 94 | 86 | 27 | 9 | 18 |
| 17 | 340 | 173 | 167 | 52 | 178 | 93 | 85 | 87 | 24 | 9 | 15 |
| 18 | 337 | 163 | 174 | 53 | 233 | 128 | 105 | 88 | 16 | 8 | 8 |
| 19 | 281 | 138 | 143 | 54 | 218 | 111 | 107 | 89 | 16 | 8 | 8 |
| 20 ~ 24 | 1,113 | 555 | 558 | 55 ~ 59 | 1,035 | 497 | 538 | 90 ~ 94 | 30 | 6 | 24 |
| 20 | 269 | 130 | 139 | 55 | 200 | 104 | 96 | 90 | 7 | 1 | 6 |
| 21 | 246 | 129 | 117 | 56 | 205 | 88 | 117 | 91 | 6 | 2 | 4 |
| 22 | 228 | 107 | 121 | 57 | 217 | 116 | 101 | 92 | 9 | 3 | 6 |
| 23 | 232 | 122 | 110 | 58 | 221 | 101 | 120 | 93 | 5 | - | 5 |
| 24 | 138 | 67 | 71 | 59 | 192 | 88 | 104 | 94 | 3 | - | 3 |
| 25 ~ 29 | 886 | 438 | 448 | 60 ~ 64 | 1,036 | 502 | 534 | 95 ~ 99 | 2 | 1 | 1 |
| 25 | 201 | 99 | 102 | 60 | 198 | 92 | 106 | 95 | - | - | - |
| 26 | 185 | 95 | 90 | 61 | 225 | 106 | 119 | 96 | 1 | - | 1 |
| 27 | 154 | 80 | 74 | 62 | 204 | 102 | 102 | 97 | - | - | - |
| 28 | 168 | 81 | 87 | 63 | 217 | 113 | 104 | 98 | - | - | - |
| 29 | 178 | 83 | 95 | 64 | 192 | 89 | 103 | 99 | - | - | - |
| 30 ~ 34 | 1,201 | 620 | 581 | 65 ~ 69 | 808 | 326 | 482 | 100 ~ | - | - | - |
| 30 | 217 | 100 | 117 | 65 | 175 | 73 | 102 | | | | |
| 31 | 234 | 127 | 107 | 66 | 181 | 81 | 100 | | | | |
| 32 | 249 | 128 | 121 | 67 | 153 | 61 | 92 | | | | |
| 33 | 230 | 125 | 105 | 68 | 155 | 58 | 97 | | | | |
| 34 | 271 | 140 | 131 | 69 | 144 | 53 | 91 | | | | |
| 世 帯 数 | | | | | | | | | 4,781 | | |

-178-

| 年 齡 | 総 数 | 男 | 女 | 年 齡 | 総 数 | 男 | 女 | 年 齡 | 総 数 | 男 | 女 |
|---------|-------|-------|-------|---------|-----|-----|-----|---------|-----|----|----|
| 合 計 | 3,972 | 1,995 | 1,977 | | | | | | | | |
| 0 ~ 4 | 175 | 85 | 90 | 35 ~ 39 | 337 | 167 | 170 | 70 ~ 74 | 131 | 51 | 80 |
| 0 | 25 | 13 | 12 | 35 | 59 | 22 | 37 | 70 | 36 | 16 | 20 |
| 1 | 35 | 17 | 18 | 36 | 53 | 26 | 27 | 71 | 21 | 8 | 13 |
| 2 | 38 | 17 | 21 | 37 | 63 | 36 | 27 | 72 | 26 | 11 | 15 |
| 3 | 38 | 21 | 17 | 38 | 75 | 39 | 36 | 73 | 27 | 9 | 18 |
| 4 | 39 | 17 | 22 | 39 | 87 | 44 | 43 | 74 | 21 | 7 | 14 |
| 5 ~ 9 | 269 | 155 | 114 | 40 ~ 44 | 372 | 206 | 166 | 75 ~ 79 | 95 | 36 | 59 |
| 5 | 59 | 34 | 25 | 40 | 67 | 36 | 31 | 75 | 20 | 10 | 10 |
| 6 | 60 | 32 | 28 | 41 | 88 | 41 | 47 | 76 | 16 | 6 | 10 |
| 7 | 61 | 35 | 26 | 42 | 72 | 39 | 33 | 77 | 21 | 11 | 10 |
| 8 | 45 | 25 | 20 | 43 | 79 | 48 | 31 | 78 | 22 | 6 | 16 |
| 9 | 44 | 29 | 15 | 44 | 66 | 42 | 24 | 79 | 16 | 3 | 13 |
| 10 ~ 14 | 305 | 162 | 143 | 45 ~ 49 | 269 | 141 | 128 | 80 ~ 84 | 46 | 18 | 28 |
| 10 | 55 | 29 | 26 | 45 | 46 | 25 | 21 | 80 | 19 | 9 | 10 |
| 11 | 58 | 28 | 30 | 46 | 63 | 27 | 36 | 81 | 11 | 6 | 5 |
| 12 | 51 | 25 | 26 | 47 | 47 | 28 | 19 | 82 | 9 | 1 | 8 |
| 13 | 70 | 40 | 30 | 48 | 61 | 32 | 29 | 83 | 3 | - | 3 |
| 14 | 71 | 40 | 31 | 49 | 52 | 29 | 23 | 84 | 4 | 2 | 2 |
| 15 ~ 19 | 338 | 168 | 170 | 50 ~ 54 | 233 | 114 | 119 | 85 ~ 89 | 22 | 5 | 17 |
| 15 | 72 | 43 | 29 | 50 | 50 | 28 | 22 | 85 | 6 | 1 | 5 |
| 16 | 65 | 35 | 30 | 51 | 48 | 24 | 24 | 86 | 2 | 1 | 1 |
| 17 | 63 | 31 | 32 | 52 | 49 | 23 | 26 | 87 | 6 | 1 | 5 |
| 18 | 70 | 35 | 35 | 53 | 42 | 16 | 26 | 88 | 3 | 1 | 2 |
| 19 | 68 | 24 | 44 | 54 | 44 | 23 | 21 | 89 | 5 | 1 | 4 |
| 20 ~ 24 | 257 | 142 | 115 | 55 ~ 59 | 255 | 132 | 123 | 90 ~ 94 | 8 | 4 | 4 |
| 20 | 75 | 46 | 29 | 55 | 56 | 28 | 28 | 90 | 3 | 1 | 2 |
| 21 | 54 | 34 | 20 | 56 | 49 | 28 | 21 | 91 | 1 | - | 1 |
| 22 | 55 | 26 | 29 | 57 | 47 | 23 | 24 | 92 | 2 | 1 | 1 |
| 23 | 45 | 22 | 23 | 58 | 57 | 27 | 30 | 93 | - | - | - |
| 24 | 28 | 14 | 14 | 59 | 46 | 26 | 20 | 94 | 2 | 2 | - |
| 25 ~ 29 | 197 | 93 | 104 | 60 ~ 64 | 226 | 103 | 123 | 95 ~ 99 | 1 | - | 1 |
| 25 | 40 | 20 | 20 | 60 | 39 | 18 | 21 | 95 | - | - | - |
| 26 | 39 | 12 | 27 | 61 | 53 | 20 | 33 | 96 | - | - | - |
| 27 | 44 | 21 | 23 | 62 | 55 | 26 | 29 | 97 | - | - | - |
| 28 | 42 | 19 | 23 | 63 | 41 | 20 | 21 | 98 | - | - | - |
| 29 | 32 | 21 | 11 | 64 | 38 | 19 | 19 | 99 | 1 | - | 1 |
| 30 ~ 34 | 243 | 129 | 114 | 65 ~ 69 | 193 | 84 | 109 | 100 ~ | - | - | - |
| 30 | 47 | 30 | 17 | 65 | 45 | 21 | 24 | | | | |
| 31 | 43 | 18 | 25 | 66 | 37 | 20 | 17 | | | | |
| 32 | 52 | 25 | 27 | 67 | 43 | 16 | 27 | | | | |
| 33 | 50 | 29 | 21 | 68 | 34 | 12 | 22 | | | | |
| 34 | 51 | 27 | 24 | 69 | 34 | 15 | 19 | | | | |
| 世 帯 数 | | | | | | | | | 983 | | |

-179-

第2表
4235 川里村

市町村別・年齢（各歳）別男女別人口

（合計）

| 年 齡 | 総 数 | 男 | 女 | 年 齡 | 総 数 | 男 | 女 | 年 齡 | 総 数 | 男 | 女 |
|---------|-------|-------|-------|---------|-----|-----|-----|---------|-------|-----|-----|
| 合 計 | 7,750 | 3,887 | 3,863 | | | | | | | | |
| 0 ~ 4 | 347 | 183 | 164 | 35 ~ 39 | 653 | 345 | 308 | 70 ~ 74 | 335 | 138 | 197 |
| 0 | 51 | 28 | 23 | 35 | 129 | 58 | 71 | 70 | 72 | 30 | 42 |
| 1 | 66 | 33 | 33 | 36 | 112 | 56 | 56 | 71 | 69 | 28 | 41 |
| 2 | 63 | 32 | 31 | 37 | 135 | 79 | 56 | 72 | 52 | 18 | 34 |
| 3 | 91 | 49 | 42 | 38 | 135 | 79 | 56 | 73 | 69 | 32 | 37 |
| 4 | 76 | 41 | 35 | 39 | 142 | 73 | 69 | 74 | 73 | 30 | 43 |
| 5 ~ 9 | 565 | 277 | 288 | 40 ~ 44 | 767 | 404 | 363 | 75 ~ 79 | 223 | 97 | 126 |
| 5 | 82 | 39 | 43 | 40 | 132 | 72 | 60 | 75 | 49 | 18 | 31 |
| 6 | 128 | 68 | 60 | 41 | 186 | 94 | 92 | 76 | 48 | 24 | 24 |
| 7 | 109 | 46 | 63 | 42 | 164 | 84 | 80 | 77 | 49 | 18 | 31 |
| 8 | 120 | 65 | 55 | 43 | 166 | 92 | 74 | 78 | 39 | 19 | 20 |
| 9 | 126 | 59 | 67 | 44 | 119 | 62 | 57 | 79 | 38 | 18 | 20 |
| 10 ~ 14 | 572 | 323 | 249 | 45 ~ 49 | 480 | 270 | 210 | 80 ~ 84 | 113 | 45 | 68 |
| 10 | 102 | 57 | 45 | 45 | 67 | 42 | 25 | 80 | 27 | 15 | 12 |
| 11 | 114 | 57 | 57 | 46 | 97 | 49 | 48 | 81 | 25 | 6 | 19 |
| 12 | 112 | 73 | 39 | 47 | 125 | 64 | 61 | 82 | 23 | 10 | 13 |
| 13 | 124 | 78 | 46 | 48 | 91 | 56 | 35 | 83 | 23 | 10 | 13 |
| 14 | 120 | 58 | 62 | 49 | 100 | 59 | 41 | 84 | 15 | 4 | 11 |
| 15 ~ 19 | 605 | 306 | 299 | 50 ~ 54 | 423 | 219 | 204 | 85 ~ 89 | 44 | 14 | 30 |
| 15 | 126 | 69 | 57 | 50 | 100 | 51 | 49 | 85 | 12 | 3 | 9 |
| 16 | 140 | 71 | 69 | 51 | 72 | 38 | 34 | 86 | 11 | 1 | 10 |
| 17 | 129 | 64 | 65 | 52 | 81 | 45 | 36 | 87 | 8 | 5 | 3 |
| 18 | 96 | 45 | 51 | 53 | 82 | 43 | 39 | 88 | 9 | 4 | 5 |
| 19 | 114 | 57 | 57 | 54 | 88 | 42 | 46 | 89 | 4 | 1 | 3 |
| 20 ~ 24 | 433 | 219 | 214 | 55 ~ 59 | 454 | 216 | 238 | 90 ~ 94 | 14 | 4 | 10 |
| 20 | 97 | 44 | 53 | 55 | 97 | 43 | 54 | 90 | 4 | 2 | 2 |
| 21 | 112 | 55 | 57 | 56 | 104 | 45 | 59 | 91 | 2 | - | 2 |
| 22 | 85 | 44 | 41 | 57 | 73 | 37 | 36 | 92 | 4 | 2 | 2 |
| 23 | 85 | 46 | 39 | 58 | 86 | 46 | 40 | 93 | 3 | - | 3 |
| 24 | 54 | 30 | 24 | 59 | 94 | 45 | 49 | 94 | 1 | - | 1 |
| 25 ~ 29 | 361 | 185 | 176 | 60 ~ 64 | 489 | 235 | 254 | 95 ~ 99 | 4 | - | 4 |
| 25 | 77 | 40 | 37 | 60 | 120 | 61 | 59 | 95 | 1 | - | 1 |
| 26 | 72 | 30 | 42 | 61 | 90 | 45 | 45 | 96 | 1 | - | 1 |
| 27 | 73 | 39 | 34 | 62 | 90 | 42 | 48 | 97 | - | - | - |
| 28 | 57 | 35 | 22 | 63 | 88 | 41 | 47 | 98 | 2 | - | 2 |
| 29 | 82 | 41 | 41 | 64 | 101 | 46 | 55 | 99 | - | - | - |
| 30 ~ 34 | 469 | 227 | 242 | 65 ~ 69 | 399 | 180 | 219 | 100 ~ | - | - | - |
| 30 | 85 | 41 | 44 | 65 | 94 | 50 | 44 | 世 帯 数 | 1,836 | - | - |
| 31 | 71 | 32 | 39 | 66 | 78 | 38 | 40 | | | | |
| 32 | 104 | 56 | 48 | 67 | 84 | 30 | 54 | | | | |
| 33 | 92 | 41 | 51 | 68 | 66 | 24 | 42 | | | | |
| 34 | 117 | 57 | 60 | 69 | 77 | 38 | 39 | | | | |

-180-

-181-

| 年 齡 | 総 数 | 男 | 女 | 年 齡 | 総 数 | 男 | 女 | 年 齡 | 総 数 | 男 | 女 |
|---------|--------|-------|-------|---------|-------|-----|-----|---------|-------|-----|-----|
| 合 計 | 11,580 | 5,855 | 5,725 | | | | | | | | |
| 0 ~ 4 | 649 | 356 | 293 | 35 ~ 39 | 1,067 | 572 | 495 | 70 ~ 74 | 375 | 163 | 212 |
| 0 | 102 | 52 | 50 | 35 | 203 | 109 | 94 | 70 | 98 | 31 | 67 |
| 1 | 126 | 64 | 62 | 36 | 197 | 109 | 88 | 71 | 73 | 40 | 33 |
| 2 | 135 | 83 | 52 | 37 | 222 | 112 | 110 | 72 | 70 | 34 | 36 |
| 3 | 126 | 71 | 55 | 38 | 211 | 116 | 95 | 73 | 72 | 26 | 46 |
| 4 | 160 | 86 | 74 | 39 | 234 | 126 | 108 | 74 | 62 | 32 | 30 |
| 5 ~ 9 | 854 | 438 | 416 | 40 ~ 44 | 1,034 | 553 | 481 | 75 ~ 79 | 237 | 100 | 137 |
| 5 | 168 | 81 | 87 | 40 | 197 | 93 | 104 | 75 | 53 | 20 | 33 |
| 6 | 159 | 82 | 77 | 41 | 250 | 131 | 119 | 76 | 56 | 28 | 28 |
| 7 | 199 | 113 | 86 | 42 | 218 | 119 | 99 | 77 | 46 | 21 | 25 |
| 8 | 156 | 74 | 82 | 43 | 230 | 131 | 99 | 78 | 40 | 14 | 26 |
| 9 | 172 | 88 | 84 | 44 | 139 | 79 | 60 | 79 | 42 | 17 | 25 |
| 10 ~ 14 | 909 | 462 | 447 | 45 ~ 49 | 802 | 431 | 371 | 80 ~ 84 | 163 | 59 | 104 |
| 10 | 205 | 106 | 99 | 45 | 158 | 87 | 71 | 80 | 44 | 14 | 30 |
| 11 | 169 | 84 | 85 | 46 | 157 | 88 | 69 | 81 | 43 | 19 | 24 |
| 12 | 168 | 87 | 81 | 47 | 175 | 98 | 77 | 82 | 29 | 7 | 22 |
| 13 | 192 | 98 | 94 | 48 | 155 | 77 | 78 | 83 | 29 | 11 | 18 |
| 14 | 175 | 87 | 88 | 49 | 157 | 81 | 76 | 84 | 18 | 8 | 10 |
| 15 ~ 19 | 937 | 472 | 465 | 50 ~ 54 | 681 | 330 | 351 | 85 ~ 89 | 63 | 22 | 41 |
| 15 | 184 | 89 | 95 | 50 | 151 | 80 | 71 | 85 | 19 | 8 | 11 |
| 16 | 175 | 91 | 84 | 51 | 114 | 56 | 58 | 86 | 17 | 5 | 12 |
| 17 | 202 | 97 | 105 | 52 | 131 | 64 | 67 | 87 | 8 | 2 | 6 |
| 18 | 198 | 111 | 87 | 53 | 149 | 72 | 77 | 88 | 9 | 4 | 5 |
| 19 | 178 | 84 | 94 | 54 | 136 | 58 | 78 | 89 | 10 | 3 | 7 |
| 20 ~ 24 | 688 | 368 | 320 | 55 ~ 59 | 619 | 333 | 286 | 90 ~ 94 | 9 | 4 | 5 |
| 20 | 156 | 84 | 72 | 55 | 127 | 66 | 61 | 90 | 4 | 2 | 2 |
| 21 | 129 | 55 | 74 | 56 | 128 | 72 | 56 | 91 | 4 | 1 | 3 |
| 22 | 154 | 86 | 68 | 57 | 143 | 79 | 64 | 92 | 1 | 1 | - |
| 23 | 160 | 94 | 66 | 58 | 118 | 65 | 53 | 93 | - | - | - |
| 24 | 89 | 49 | 40 | 59 | 103 | 51 | 52 | 94 | - | - | - |
| 25 ~ 29 | 711 | 368 | 343 | 60 ~ 64 | 582 | 275 | 307 | 95 ~ 99 | 2 | 1 | 1 |
| 25 | 134 | 67 | 67 | 60 | 126 | 61 | 65 | 95 | 1 | 1 | - |
| 26 | 168 | 88 | 80 | 61 | 115 | 55 | 60 | 96 | 1 | - | - |
| 27 | 143 | 68 | 75 | 62 | 116 | 54 | 62 | 97 | - | - | - |
| 28 | 126 | 68 | 58 | 63 | 124 | 57 | 67 | 98 | - | - | - |
| 29 | 140 | 77 | 63 | 64 | 101 | 48 | 53 | 99 | - | - | - |
| 30 ~ 34 | 758 | 371 | 387 | 65 ~ 69 | 440 | 177 | 263 | 100 ~ | - | - | - |
| 30 | 128 | 65 | 63 | 65 | 104 | 48 | 56 | 世 帯 数 | 2,993 | - | - |
| 31 | 134 | 74 | 60 | 66 | 96 | 44 | 52 | | | | |
| 32 | 155 | 84 | 71 | 67 | 82 | 36 | 46 | | | | |
| 33 | 175 | 74 | 101 | 68 | 79 | 30 | 49 | | | | |
| 34 | 166 | 74 | 92 | 69 | 79 | 19 | 60 | | | | |

第2表 4251 大和根町

市町村別・年齢(各歳)別男女別人口

(合計)

| 年齢 | 総数 | 男 | 女 | 年齢 | 総数 | 男 | 女 | 年齢 | 総数 | 男 | 女 |
|-------|--------|-------|-------|-------|-------|-----|-----|-------|-----|-------|-----|
| 合計 | 14,408 | 7,130 | 7,278 | | | | | | | | |
| 0~4 | 641 | 334 | 307 | 35~39 | 1,188 | 628 | 560 | 70~74 | 481 | 198 | 283 |
| 0 | 100 | 56 | 44 | 35 | 206 | 107 | 99 | 70 | 115 | 61 | 54 |
| 1 | 127 | 61 | 66 | 36 | 238 | 124 | 114 | 71 | 97 | 43 | 54 |
| 2 | 130 | 67 | 63 | 37 | 235 | 117 | 118 | 72 | 97 | 41 | 56 |
| 3 | 143 | 72 | 71 | 38 | 250 | 127 | 123 | 73 | 95 | 35 | 60 |
| 4 | 141 | 78 | 63 | 39 | 259 | 153 | 106 | 74 | 77 | 18 | 59 |
| 5~9 | 954 | 486 | 468 | 40~44 | 1,403 | 744 | 659 | 75~79 | 364 | 143 | 221 |
| 5 | 171 | 95 | 76 | 40 | 284 | 156 | 128 | 75 | 87 | 43 | 44 |
| 6 | 200 | 103 | 97 | 41 | 314 | 175 | 139 | 76 | 83 | 38 | 45 |
| 7 | 187 | 91 | 96 | 42 | 254 | 133 | 121 | 77 | 69 | 20 | 49 |
| 8 | 203 | 96 | 107 | 43 | 310 | 159 | 151 | 78 | 58 | 19 | 39 |
| 9 | 193 | 101 | 92 | 44 | 241 | 121 | 120 | 79 | 67 | 23 | 44 |
| 10~14 | 1,159 | 599 | 560 | 45~49 | 1,021 | 548 | 473 | 80~84 | 222 | 80 | 142 |
| 10 | 227 | 120 | 107 | 45 | 161 | 83 | 78 | 80 | 51 | 18 | 33 |
| 11 | 228 | 119 | 109 | 46 | 198 | 113 | 85 | 81 | 50 | 20 | 30 |
| 12 | 219 | 114 | 105 | 47 | 239 | 126 | 113 | 82 | 57 | 17 | 40 |
| 13 | 239 | 117 | 122 | 48 | 187 | 106 | 81 | 83 | 34 | 15 | 19 |
| 14 | 246 | 129 | 117 | 49 | 236 | 120 | 116 | 84 | 30 | 10 | 20 |
| 15~19 | 1,185 | 598 | 587 | 50~54 | 858 | 447 | 411 | 85~89 | 72 | 20 | 52 |
| 15 | 237 | 126 | 111 | 50 | 198 | 116 | 82 | 85 | 18 | 7 | 11 |
| 16 | 259 | 137 | 122 | 51 | 147 | 76 | 71 | 86 | 21 | 8 | 13 |
| 17 | 244 | 123 | 121 | 52 | 169 | 84 | 85 | 87 | 11 | 1 | 10 |
| 18 | 228 | 101 | 127 | 53 | 158 | 76 | 82 | 88 | 12 | 4 | 8 |
| 19 | 217 | 111 | 106 | 54 | 186 | 95 | 91 | 89 | 10 | - | 10 |
| 20~24 | 961 | 454 | 507 | 55~59 | 895 | 435 | 460 | 90~94 | 26 | 4 | 22 |
| 20 | 218 | 105 | 113 | 55 | 183 | 94 | 89 | 90 | 9 | 2 | 7 |
| 21 | 216 | 106 | 110 | 56 | 161 | 82 | 79 | 91 | 7 | 1 | 6 |
| 22 | 195 | 85 | 110 | 57 | 164 | 71 | 93 | 92 | 6 | 1 | 5 |
| 23 | 201 | 89 | 112 | 58 | 204 | 95 | 109 | 93 | 3 | - | 3 |
| 24 | 131 | 69 | 62 | 59 | 183 | 93 | 90 | 94 | 1 | - | 1 |
| 25~29 | 684 | 344 | 340 | 60~64 | 809 | 389 | 420 | 95~99 | 3 | - | 3 |
| 25 | 138 | 62 | 76 | 60 | 149 | 80 | 69 | 95 | 2 | - | 2 |
| 26 | 135 | 73 | 62 | 61 | 160 | 79 | 81 | 96 | 1 | - | 1 |
| 27 | 136 | 64 | 72 | 62 | 165 | 74 | 91 | 97 | - | - | - |
| 28 | 138 | 73 | 65 | 63 | 170 | 81 | 89 | 98 | - | - | - |
| 29 | 137 | 72 | 65 | 64 | 165 | 75 | 90 | 99 | - | - | - |
| 30~34 | 808 | 393 | 415 | 65~69 | 674 | 286 | 388 | 100~ | - | - | - |
| 30 | 131 | 73 | 58 | 65 | 165 | 73 | 92 | | | | |
| 31 | 163 | 65 | 98 | 66 | 135 | 64 | 71 | | | | |
| 32 | 161 | 80 | 81 | 67 | 141 | 60 | 81 | | | | |
| 33 | 169 | 85 | 84 | 68 | 124 | 47 | 77 | | | | |
| 34 | 184 | 90 | 94 | 69 | 109 | 42 | 67 | | | | |
| | | | | | | | | | 世帯数 | 3,681 | |

-182-

| 年齢 | 総数 | 男 | 女 | 年齢 | 総数 | 男 | 女 | 年齢 | 総数 | 男 | 女 |
|-------|--------|--------|--------|-------|-------|-------|-------|-------|-----|--------|-----|
| 合計 | 33,824 | 17,259 | 16,565 | | | | | | | | |
| 0~4 | 1,521 | 784 | 737 | 35~39 | 2,412 | 1,207 | 1,205 | 70~74 | 663 | 254 | 409 |
| 0 | 255 | 129 | 126 | 35 | 417 | 199 | 218 | 70 | 142 | 49 | 93 |
| 1 | 278 | 142 | 136 | 36 | 471 | 220 | 251 | 71 | 127 | 61 | 66 |
| 2 | 319 | 151 | 168 | 37 | 468 | 240 | 228 | 72 | 128 | 45 | 83 |
| 3 | 339 | 190 | 149 | 38 | 513 | 274 | 239 | 73 | 139 | 60 | 79 |
| 4 | 330 | 172 | 158 | 39 | 543 | 274 | 269 | 74 | 127 | 39 | 88 |
| 5~9 | 2,041 | 1,032 | 1,009 | 40~44 | 3,338 | 1,614 | 1,724 | 75~79 | 523 | 205 | 318 |
| 5 | 400 | 200 | 200 | 40 | 640 | 327 | 313 | 75 | 110 | 46 | 64 |
| 6 | 389 | 196 | 193 | 41 | 692 | 348 | 344 | 76 | 107 | 44 | 63 |
| 7 | 391 | 192 | 199 | 42 | 688 | 316 | 372 | 77 | 109 | 42 | 67 |
| 8 | 422 | 223 | 199 | 43 | 745 | 355 | 390 | 78 | 111 | 43 | 68 |
| 9 | 439 | 221 | 218 | 44 | 573 | 268 | 305 | 79 | 86 | 30 | 56 |
| 10~14 | 2,632 | 1,363 | 1,269 | 45~49 | 3,202 | 1,615 | 1,587 | 80~84 | 281 | 103 | 178 |
| 10 | 459 | 223 | 236 | 45 | 495 | 229 | 266 | 80 | 69 | 31 | 38 |
| 11 | 483 | 244 | 239 | 46 | 658 | 314 | 344 | 81 | 67 | 25 | 42 |
| 12 | 527 | 274 | 253 | 47 | 686 | 381 | 305 | 82 | 57 | 13 | 44 |
| 13 | 547 | 281 | 266 | 48 | 685 | 347 | 338 | 83 | 57 | 22 | 35 |
| 14 | 616 | 341 | 275 | 49 | 678 | 344 | 334 | 84 | 31 | 12 | 19 |
| 15~19 | 3,602 | 1,906 | 1,696 | 50~54 | 2,576 | 1,395 | 1,181 | 85~89 | 137 | 47 | 90 |
| 15 | 654 | 317 | 337 | 50 | 617 | 316 | 301 | 85 | 47 | 19 | 28 |
| 16 | 722 | 377 | 345 | 51 | 525 | 292 | 233 | 86 | 34 | 12 | 22 |
| 17 | 692 | 349 | 343 | 52 | 510 | 272 | 238 | 87 | 24 | 6 | 18 |
| 18 | 729 | 397 | 332 | 53 | 475 | 269 | 206 | 88 | 18 | 7 | 11 |
| 19 | 805 | 466 | 339 | 54 | 449 | 246 | 203 | 89 | 14 | 3 | 11 |
| 20~24 | 3,183 | 1,824 | 1,359 | 55~59 | 1,878 | 1,030 | 848 | 90~94 | 34 | 9 | 25 |
| 20 | 794 | 457 | 337 | 55 | 472 | 253 | 219 | 90 | 16 | 4 | 12 |
| 21 | 794 | 478 | 316 | 56 | 374 | 217 | 157 | 91 | 7 | 2 | 5 |
| 22 | 652 | 409 | 243 | 57 | 358 | 200 | 158 | 92 | 5 | 1 | 4 |
| 23 | 592 | 301 | 291 | 58 | 348 | 187 | 161 | 93 | 4 | 1 | 3 |
| 24 | 351 | 179 | 172 | 59 | 326 | 173 | 153 | 94 | 2 | 1 | 1 |
| 25~29 | 1,810 | 945 | 865 | 60~64 | 1,372 | 693 | 679 | 95~99 | 2 | 1 | 1 |
| 25 | 417 | 227 | 190 | 60 | 292 | 152 | 140 | 95 | - | - | - |
| 26 | 397 | 196 | 201 | 61 | 265 | 135 | 130 | 96 | - | - | - |
| 27 | 378 | 217 | 161 | 62 | 301 | 149 | 152 | 97 | - | - | - |
| 28 | 305 | 148 | 157 | 63 | 261 | 129 | 132 | 98 | - | - | - |
| 29 | 313 | 157 | 156 | 64 | 253 | 128 | 125 | 99 | - | - | - |
| 30~34 | 1,679 | 808 | 871 | 65~69 | 938 | 424 | 514 | 100~ | - | - | - |
| 30 | 295 | 142 | 153 | 65 | 227 | 101 | 126 | | | | |
| 31 | 318 | 148 | 170 | 66 | 198 | 92 | 106 | | | | |
| 32 | 329 | 139 | 190 | 67 | 178 | 79 | 99 | | | | |
| 33 | 373 | 178 | 195 | 68 | 183 | 79 | 104 | | | | |
| 34 | 364 | 201 | 163 | 69 | 152 | 73 | 79 | | | | |
| | | | | | | | | | 世帯数 | 10,159 | |

-183-

第2表
4456 白岡町

市町村別・年齢(各歳)別男女別人口

(合計)

| 年 齡 | 総 数 | 男 | 女 | 年 齡 | 総 数 | 男 | 女 | 年 齡 | 総 数 | 男 | 女 |
|---------|--------|--------|--------|---------|-------|-------|-------|---------|-------|--------|-----|
| 合 計 | 38,663 | 19,551 | 19,112 | | | | | | | | |
| 0 ~ 4 | 1,876 | 969 | 907 | 35 ~ 39 | 2,883 | 1,456 | 1,427 | 70 ~ 74 | 917 | 398 | 519 |
| 0 | 323 | 176 | 147 | 35 | 492 | 243 | 249 | 70 | 203 | 89 | 114 |
| 1 | 333 | 175 | 158 | 36 | 524 | 269 | 255 | 71 | 198 | 92 | 106 |
| 2 | 379 | 183 | 196 | 37 | 574 | 287 | 287 | 72 | 173 | 77 | 96 |
| 3 | 413 | 208 | 205 | 38 | 607 | 303 | 304 | 73 | 184 | 78 | 106 |
| 4 | 428 | 227 | 201 | 39 | 686 | 354 | 332 | 74 | 159 | 62 | 97 |
| 5 ~ 9 | 2,445 | 1,241 | 1,204 | 40 ~ 44 | 3,838 | 1,943 | 1,895 | 75 ~ 79 | 747 | 294 | 453 |
| 5 | 465 | 231 | 234 | 40 | 763 | 389 | 374 | 75 | 189 | 83 | 106 |
| 6 | 455 | 223 | 232 | 41 | 809 | 403 | 406 | 76 | 158 | 45 | 113 |
| 7 | 492 | 257 | 235 | 42 | 833 | 408 | 425 | 77 | 148 | 69 | 79 |
| 8 | 530 | 275 | 255 | 43 | 846 | 425 | 421 | 78 | 136 | 48 | 88 |
| 9 | 503 | 255 | 248 | 44 | 587 | 318 | 269 | 79 | 116 | 49 | 67 |
| 10 ~ 14 | 2,958 | 1,553 | 1,405 | 45 ~ 49 | 3,507 | 1,804 | 1,703 | 80 ~ 84 | 380 | 160 | 220 |
| 10 | 503 | 257 | 246 | 45 | 545 | 281 | 264 | 80 | 103 | 42 | 61 |
| 11 | 527 | 299 | 228 | 46 | 696 | 343 | 353 | 81 | 105 | 42 | 63 |
| 12 | 597 | 302 | 295 | 47 | 749 | 370 | 379 | 82 | 68 | 26 | 42 |
| 13 | 627 | 324 | 303 | 48 | 762 | 404 | 358 | 83 | 66 | 32 | 34 |
| 14 | 704 | 371 | 333 | 49 | 755 | 406 | 349 | 84 | 38 | 18 | 20 |
| 15 ~ 19 | 3,606 | 1,864 | 1,742 | 50 ~ 54 | 2,777 | 1,481 | 1,296 | 85 ~ 89 | 137 | 47 | 90 |
| 15 | 663 | 335 | 328 | 50 | 639 | 347 | 292 | 85 | 44 | 19 | 25 |
| 16 | 730 | 373 | 357 | 51 | 546 | 296 | 250 | 86 | 26 | 8 | 18 |
| 17 | 741 | 392 | 349 | 52 | 503 | 280 | 223 | 87 | 27 | 10 | 17 |
| 18 | 756 | 390 | 366 | 53 | 535 | 282 | 253 | 88 | 25 | 7 | 18 |
| 19 | 716 | 374 | 342 | 54 | 554 | 276 | 278 | 89 | 15 | 3 | 12 |
| 20 ~ 24 | 2,979 | 1,521 | 1,458 | 55 ~ 59 | 2,238 | 1,164 | 1,074 | 90 ~ 94 | 42 | 12 | 30 |
| 20 | 705 | 367 | 338 | 55 | 501 | 251 | 250 | 90 | 16 | 5 | 11 |
| 21 | 706 | 363 | 343 | 56 | 443 | 225 | 218 | 91 | 12 | 5 | 7 |
| 22 | 562 | 298 | 264 | 57 | 451 | 238 | 213 | 92 | 5 | 1 | 4 |
| 23 | 576 | 291 | 285 | 58 | 439 | 241 | 198 | 93 | 4 | 1 | 3 |
| 24 | 430 | 202 | 228 | 59 | 404 | 209 | 195 | 94 | 5 | - | 5 |
| 25 ~ 29 | 2,101 | 1,055 | 1,046 | 60 ~ 64 | 1,712 | 874 | 838 | 95 ~ 99 | 6 | 3 | 3 |
| 25 | 475 | 220 | 255 | 60 | 391 | 214 | 177 | 95 | 3 | 1 | 2 |
| 26 | 418 | 204 | 214 | 61 | 356 | 169 | 187 | 96 | 2 | 1 | 1 |
| 27 | 410 | 224 | 186 | 62 | 327 | 160 | 167 | 97 | - | - | - |
| 28 | 415 | 209 | 206 | 63 | 321 | 164 | 157 | 98 | 1 | 1 | - |
| 29 | 383 | 198 | 185 | 64 | 317 | 167 | 150 | 99 | - | - | - |
| 30 ~ 34 | 2,233 | 1,122 | 1,111 | 65 ~ 69 | 1,280 | 589 | 691 | 100 ~ | 1 | 1 | - |
| 30 | 424 | 218 | 206 | 65 | 286 | 143 | 143 | | | | |
| 31 | 446 | 218 | 228 | 66 | 283 | 137 | 146 | | | | |
| 32 | 445 | 223 | 222 | 67 | 261 | 110 | 151 | | | | |
| 33 | 455 | 226 | 229 | 68 | 225 | 109 | 116 | | | | |
| 34 | 463 | 237 | 226 | 69 | 225 | 90 | 135 | | | | |
| | | | | | | | | | 世 帯 数 | 10,814 | |

| 年 齡 | 総 数 | 男 | 女 | 年 齡 | 総 数 | 男 | 女 | 年 齡 | 総 数 | 男 | 女 |
|---------|--------|--------|--------|---------|-------|-------|-------|---------|-------|-------|-----|
| 合 計 | 22,398 | 11,411 | 10,987 | | | | | | | | |
| 0 ~ 4 | 1,081 | 564 | 517 | 35 ~ 39 | 1,881 | 963 | 918 | 70 ~ 74 | 619 | 268 | 351 |
| 0 | 180 | 85 | 95 | 35 | 338 | 172 | 166 | 70 | 135 | 64 | 71 |
| 1 | 193 | 106 | 87 | 36 | 361 | 175 | 186 | 71 | 131 | 47 | 84 |
| 2 | 227 | 114 | 113 | 37 | 347 | 181 | 166 | 72 | 132 | 62 | 70 |
| 3 | 219 | 118 | 101 | 38 | 422 | 223 | 199 | 73 | 124 | 57 | 67 |
| 4 | 262 | 141 | 121 | 39 | 413 | 212 | 201 | 74 | 97 | 38 | 59 |
| 5 ~ 9 | 1,547 | 776 | 771 | 40 ~ 44 | 2,359 | 1,239 | 1,120 | 75 ~ 79 | 529 | 211 | 318 |
| 5 | 272 | 143 | 129 | 40 | 460 | 225 | 235 | 75 | 115 | 51 | 64 |
| 6 | 305 | 149 | 156 | 41 | 491 | 261 | 230 | 76 | 109 | 44 | 65 |
| 7 | 309 | 162 | 147 | 42 | 516 | 262 | 254 | 77 | 113 | 49 | 64 |
| 8 | 308 | 139 | 169 | 43 | 513 | 274 | 239 | 78 | 107 | 35 | 72 |
| 9 | 353 | 183 | 170 | 44 | 379 | 217 | 162 | 79 | 85 | 32 | 53 |
| 10 ~ 14 | 1,810 | 969 | 841 | 45 ~ 49 | 1,694 | 932 | 762 | 80 ~ 84 | 311 | 136 | 175 |
| 10 | 332 | 184 | 148 | 45 | 302 | 173 | 129 | 80 | 79 | 35 | 44 |
| 11 | 344 | 174 | 170 | 46 | 362 | 190 | 172 | 81 | 67 | 27 | 40 |
| 12 | 365 | 193 | 172 | 47 | 339 | 180 | 159 | 82 | 73 | 34 | 39 |
| 13 | 393 | 214 | 179 | 48 | 354 | 200 | 154 | 83 | 60 | 25 | 35 |
| 14 | 376 | 204 | 172 | 49 | 337 | 189 | 148 | 84 | 32 | 15 | 17 |
| 15 ~ 19 | 2,028 | 1,043 | 985 | 50 ~ 54 | 1,327 | 705 | 622 | 85 ~ 89 | 152 | 53 | 99 |
| 15 | 403 | 213 | 190 | 50 | 297 | 161 | 136 | 85 | 47 | 13 | 34 |
| 16 | 422 | 231 | 191 | 51 | 264 | 140 | 124 | 86 | 38 | 13 | 25 |
| 17 | 435 | 215 | 220 | 52 | 210 | 116 | 94 | 87 | 26 | 13 | 13 |
| 18 | 392 | 185 | 207 | 53 | 292 | 151 | 141 | 88 | 20 | 9 | 11 |
| 19 | 376 | 199 | 177 | 54 | 264 | 137 | 127 | 89 | 21 | 5 | 16 |
| 20 ~ 24 | 1,353 | 713 | 640 | 55 ~ 59 | 1,203 | 617 | 586 | 90 ~ 94 | 32 | 12 | 20 |
| 20 | 333 | 190 | 143 | 55 | 267 | 140 | 127 | 90 | 9 | 6 | 3 |
| 21 | 321 | 159 | 162 | 56 | 245 | 118 | 127 | 91 | 11 | 3 | 8 |
| 22 | 271 | 133 | 138 | 57 | 232 | 129 | 103 | 92 | 3 | - | 3 |
| 23 | 269 | 134 | 135 | 58 | 225 | 108 | 117 | 93 | 7 | 2 | 5 |
| 24 | 159 | 97 | 62 | 59 | 234 | 122 | 112 | 94 | 2 | 1 | 1 |
| 25 ~ 29 | 1,090 | 586 | 504 | 60 ~ 64 | 1,061 | 509 | 552 | 95 ~ 99 | 5 | 2 | 3 |
| 25 | 254 | 144 | 110 | 60 | 230 | 103 | 127 | 95 | 2 | - | 3 |
| 26 | 204 | 102 | 102 | 61 | 212 | 99 | 113 | 96 | 1 | - | 2 |
| 27 | 228 | 130 | 98 | 62 | 199 | 100 | 99 | 97 | 1 | - | 1 |
| 28 | 202 | 101 | 101 | 63 | 186 | 88 | 98 | 98 | 1 | 1 | - |
| 29 | 202 | 109 | 93 | 64 | 234 | 119 | 115 | 99 | 1 | 1 | - |
| 30 ~ 34 | 1,348 | 696 | 652 | 65 ~ 69 | 968 | 417 | 551 | 100 ~ | - | - | - |
| 30 | 230 | 120 | 110 | 65 | 249 | 102 | 147 | | | | |
| 31 | 253 | 123 | 130 | 66 | 200 | 93 | 107 | | | | |
| 32 | 289 | 151 | 138 | 67 | 193 | 82 | 111 | | | | |
| 33 | 274 | 136 | 138 | 68 | 158 | 57 | 101 | | | | |
| 34 | 302 | 166 | 136 | 69 | 168 | 83 | 85 | | | | |
| | | | | | | | | | 世 帯 数 | 6,052 | |

第2表
4618 栗橋町

市町村別・年齢(各歳)別男女別人口

(合計)

| 年 齢 | 総 数 | 男 | 女 | 年 齢 | 総 数 | 男 | 女 | 年 齢 | 総 数 | 男 | 女 |
|---------|--------|--------|--------|---------|-------|-----|-------|---------|-------|-----|-----|
| 合 計 | 20,931 | 10,433 | 10,498 | | | | | | | | |
| 0 ~ 4 | 897 | 444 | 453 | 35 ~ 39 | 1,572 | 810 | 762 | 70 ~ 74 | 606 | 235 | 371 |
| 0 | 161 | 78 | 83 | 35 | 280 | 149 | 131 | 70 | 141 | 51 | 90 |
| 1 | 163 | 78 | 85 | 36 | 284 | 141 | 143 | 71 | 109 | 39 | 70 |
| 2 | 184 | 80 | 104 | 37 | 305 | 159 | 146 | 72 | 114 | 42 | 72 |
| 3 | 199 | 104 | 95 | 38 | 355 | 191 | 164 | 73 | 120 | 54 | 66 |
| 4 | 190 | 104 | 86 | 39 | 348 | 170 | 178 | 74 | 122 | 49 | 73 |
| 5 ~ 9 | 1,229 | 643 | 586 | 40 ~ 44 | 1,999 | 986 | 1,013 | 75 ~ 79 | 474 | 176 | 298 |
| 5 | 242 | 118 | 124 | 40 | 395 | 184 | 211 | 75 | 110 | 51 | 59 |
| 6 | 209 | 108 | 101 | 41 | 448 | 212 | 236 | 76 | 103 | 39 | 64 |
| 7 | 261 | 146 | 115 | 42 | 400 | 196 | 204 | 77 | 111 | 35 | 76 |
| 8 | 253 | 131 | 122 | 43 | 431 | 218 | 213 | 78 | 80 | 29 | 51 |
| 9 | 264 | 140 | 124 | 44 | 325 | 176 | 149 | 79 | 70 | 22 | 48 |
| 10 ~ 14 | 1,622 | 851 | 771 | 45 ~ 49 | 1,740 | 916 | 824 | 80 ~ 84 | 255 | 89 | 166 |
| 10 | 274 | 154 | 120 | 45 | 280 | 145 | 135 | 80 | 71 | 32 | 39 |
| 11 | 291 | 160 | 131 | 46 | 366 | 175 | 191 | 81 | 65 | 24 | 41 |
| 12 | 330 | 173 | 157 | 47 | 382 | 204 | 178 | 82 | 47 | 12 | 35 |
| 13 | 353 | 171 | 182 | 48 | 361 | 195 | 166 | 83 | 42 | 12 | 30 |
| 14 | 374 | 193 | 181 | 49 | 351 | 197 | 154 | 84 | 30 | 9 | 21 |
| 15 ~ 19 | 1,912 | 1,007 | 905 | 50 ~ 54 | 1,515 | 790 | 725 | 85 ~ 89 | 97 | 29 | 68 |
| 15 | 348 | 171 | 177 | 50 | 329 | 170 | 159 | 85 | 32 | 8 | 24 |
| 16 | 392 | 201 | 191 | 51 | 313 | 163 | 150 | 86 | 18 | 5 | 13 |
| 17 | 403 | 211 | 192 | 52 | 282 | 152 | 130 | 87 | 17 | 7 | 10 |
| 18 | 401 | 234 | 167 | 53 | 301 | 161 | 140 | 88 | 22 | 5 | 17 |
| 19 | 368 | 190 | 178 | 54 | 290 | 144 | 146 | 89 | 8 | 4 | 4 |
| 20 ~ 24 | 1,602 | 815 | 787 | 55 ~ 59 | 1,286 | 654 | 632 | 90 ~ 94 | 20 | 5 | 15 |
| 20 | 372 | 177 | 195 | 55 | 311 | 152 | 159 | 90 | 9 | 2 | 7 |
| 21 | 360 | 172 | 188 | 56 | 253 | 138 | 115 | 91 | 5 | 2 | 3 |
| 22 | 338 | 185 | 153 | 57 | 246 | 125 | 121 | 92 | 5 | - | 5 |
| 23 | 341 | 185 | 156 | 58 | 250 | 135 | 115 | 93 | - | - | - |
| 24 | 191 | 96 | 95 | 59 | 226 | 104 | 122 | 94 | 1 | 1 | - |
| 25 ~ 29 | 1,125 | 561 | 564 | 60 ~ 64 | 1,044 | 517 | 527 | 95 ~ 99 | 5 | 1 | 4 |
| 25 | 265 | 122 | 143 | 60 | 202 | 94 | 108 | 95 | 2 | 1 | 1 |
| 26 | 220 | 111 | 109 | 61 | 222 | 109 | 113 | 96 | 2 | - | 2 |
| 27 | 220 | 108 | 112 | 62 | 222 | 112 | 110 | 97 | - | - | - |
| 28 | 223 | 124 | 99 | 63 | 196 | 97 | 99 | 98 | 1 | - | 1 |
| 29 | 197 | 96 | 101 | 64 | 202 | 105 | 97 | 99 | - | - | - |
| 30 ~ 34 | 1,146 | 552 | 594 | 65 ~ 69 | 785 | 352 | 433 | 100 ~ | - | - | - |
| 30 | 234 | 96 | 138 | 65 | 171 | 77 | 94 | 世 帯 数 | 5,796 | - | - |
| 31 | 213 | 120 | 93 | 66 | 180 | 93 | 87 | - | - | - | - |
| 32 | 213 | 104 | 109 | 67 | 164 | 73 | 91 | - | - | - | - |
| 33 | 240 | 109 | 131 | 68 | 134 | 44 | 90 | - | - | - | - |
| 34 | 246 | 123 | 123 | 69 | 136 | 65 | 71 | - | - | - | - |

| 年 齢 | 総 数 | 男 | 女 | 年 齢 | 総 数 | 男 | 女 | 年 齢 | 総 数 | 男 | 女 |
|---------|--------|--------|--------|---------|-------|-------|-------|---------|-------|-----|-----|
| 合 計 | 32,487 | 16,361 | 16,126 | | | | | | | | |
| 0 ~ 4 | 2,090 | 1,048 | 1,042 | 35 ~ 39 | 3,022 | 1,541 | 1,481 | 70 ~ 74 | 524 | 217 | 307 |
| 0 | 352 | 177 | 175 | 35 | 512 | 261 | 251 | 70 | 119 | 46 | 73 |
| 1 | 393 | 201 | 192 | 36 | 592 | 290 | 302 | 71 | 112 | 42 | 70 |
| 2 | 431 | 213 | 218 | 37 | 587 | 290 | 297 | 72 | 109 | 44 | 65 |
| 3 | 474 | 241 | 233 | 38 | 644 | 344 | 300 | 73 | 93 | 43 | 50 |
| 4 | 440 | 216 | 224 | 39 | 687 | 356 | 331 | 74 | 91 | 42 | 49 |
| 5 ~ 9 | 2,567 | 1,272 | 1,295 | 40 ~ 44 | 3,808 | 1,948 | 1,860 | 75 ~ 79 | 403 | 164 | 239 |
| 5 | 518 | 265 | 253 | 40 | 733 | 353 | 380 | 75 | 102 | 42 | 60 |
| 6 | 530 | 260 | 270 | 41 | 861 | 432 | 429 | 76 | 97 | 40 | 57 |
| 7 | 515 | 253 | 262 | 42 | 813 | 414 | 399 | 77 | 59 | 20 | 39 |
| 8 | 492 | 240 | 252 | 43 | 823 | 452 | 371 | 78 | 80 | 29 | 51 |
| 9 | 512 | 254 | 258 | 44 | 578 | 297 | 281 | 79 | 65 | 33 | 32 |
| 10 ~ 14 | 2,796 | 1,467 | 1,329 | 45 ~ 49 | 2,692 | 1,436 | 1,256 | 80 ~ 84 | 222 | 87 | 135 |
| 10 | 515 | 264 | 251 | 45 | 454 | 242 | 212 | 80 | 63 | 30 | 33 |
| 11 | 537 | 284 | 253 | 46 | 584 | 311 | 273 | 81 | 53 | 14 | 39 |
| 12 | 555 | 281 | 274 | 47 | 561 | 296 | 265 | 82 | 44 | 20 | 24 |
| 13 | 601 | 317 | 284 | 48 | 536 | 292 | 244 | 83 | 37 | 15 | 22 |
| 14 | 588 | 321 | 267 | 49 | 557 | 295 | 262 | 84 | 25 | 8 | 17 |
| 15 ~ 19 | 3,141 | 1,595 | 1,546 | 50 ~ 54 | 1,971 | 1,088 | 883 | 85 ~ 89 | 96 | 33 | 63 |
| 15 | 598 | 302 | 296 | 50 | 531 | 282 | 249 | 85 | 29 | 12 | 17 |
| 16 | 676 | 322 | 354 | 51 | 389 | 225 | 164 | 86 | 29 | 9 | 20 |
| 17 | 655 | 334 | 321 | 52 | 344 | 189 | 155 | 87 | 14 | 6 | 8 |
| 18 | 652 | 338 | 314 | 53 | 354 | 218 | 136 | 88 | 17 | 4 | 13 |
| 19 | 560 | 299 | 261 | 54 | 353 | 174 | 179 | 89 | 7 | 2 | 5 |
| 20 ~ 24 | 2,078 | 1,035 | 1,043 | 55 ~ 59 | 1,309 | 722 | 587 | 90 ~ 94 | 20 | 3 | 17 |
| 20 | 533 | 264 | 269 | 55 | 315 | 181 | 134 | 90 | 6 | 1 | 5 |
| 21 | 450 | 227 | 223 | 56 | 266 | 146 | 120 | 91 | 7 | 1 | 6 |
| 22 | 411 | 196 | 215 | 57 | 264 | 164 | 100 | 92 | 1 | - | 1 |
| 23 | 397 | 203 | 194 | 58 | 238 | 114 | 124 | 93 | 4 | 1 | 3 |
| 24 | 287 | 145 | 142 | 59 | 226 | 117 | 109 | 94 | 2 | - | 2 |
| 25 ~ 29 | 1,787 | 858 | 929 | 60 ~ 64 | 1,001 | 491 | 510 | 95 ~ 99 | 2 | 2 | - |
| 25 | 373 | 179 | 194 | 60 | 211 | 98 | 113 | 95 | - | - | - |
| 26 | 348 | 160 | 188 | 61 | 202 | 100 | 102 | 96 | - | - | - |
| 27 | 362 | 194 | 168 | 62 | 195 | 93 | 102 | 97 | - | - | - |
| 28 | 334 | 165 | 169 | 63 | 200 | 104 | 96 | 98 | - | - | - |
| 29 | 370 | 160 | 210 | 64 | 193 | 96 | 97 | 99 | - | - | - |
| 30 ~ 34 | 2,171 | 1,040 | 1,131 | 65 ~ 69 | 787 | 314 | 473 | 100 ~ | - | - | - |
| 30 | 339 | 178 | 161 | 65 | 171 | 71 | 100 | 世 帯 数 | 9,697 | - | - |
| 31 | 432 | 195 | 237 | 66 | 153 | 59 | 82 | - | - | - | - |
| 32 | 446 | 211 | 235 | 67 | 140 | 59 | 81 | - | - | - | - |
| 33 | 414 | 208 | 206 | 68 | 151 | 54 | 97 | - | - | - | - |
| 34 | 540 | 248 | 292 | 69 | 172 | 59 | 113 | - | - | - | - |

第2表
4642 杉戸町

市町村別・年齢（各歳）別男女別人口

（合計）

| 年 齢 | 総 数 | 男 | 女 | 年 齢 | 総 数 | 男 | 女 | 年 齢 | 総 数 | 男 | 女 |
|---------|--------|--------|--------|---------|-------|-------|-------|---------|-------|--------|-----|
| 合 計 | 40,919 | 20,720 | 20,199 | | | | | | | | |
| 0 ~ 4 | 1,797 | 911 | 886 | 35 ~ 39 | 3,091 | 1,510 | 1,581 | 70 ~ 74 | 918 | 382 | 536 |
| 0 | 293 | 150 | 143 | 35 | 546 | 268 | 278 | 70 | 224 | 92 | 132 |
| 1 | 328 | 175 | 153 | 36 | 568 | 286 | 282 | 71 | 169 | 74 | 95 |
| 2 | 355 | 186 | 169 | 37 | 577 | 281 | 296 | 72 | 193 | 81 | 112 |
| 3 | 437 | 204 | 233 | 38 | 655 | 315 | 340 | 73 | 179 | 78 | 101 |
| 4 | 384 | 196 | 188 | 39 | 745 | 360 | 385 | 74 | 153 | 57 | 96 |
| 5 ~ 9 | 2,494 | 1,267 | 1,227 | 40 ~ 44 | 4,321 | 2,128 | 2,193 | 75 ~ 79 | 732 | 251 | 481 |
| 5 | 466 | 229 | 237 | 40 | 736 | 376 | 360 | 75 | 168 | 63 | 105 |
| 6 | 459 | 237 | 222 | 41 | 935 | 475 | 460 | 76 | 167 | 53 | 114 |
| 7 | 514 | 252 | 262 | 42 | 982 | 467 | 515 | 77 | 157 | 58 | 99 |
| 8 | 486 | 253 | 233 | 43 | 952 | 465 | 487 | 78 | 134 | 46 | 88 |
| 9 | 569 | 296 | 273 | 44 | 716 | 345 | 371 | 79 | 106 | 31 | 75 |
| 10 ~ 14 | 3,343 | 1,733 | 1,610 | 45 ~ 49 | 3,865 | 2,022 | 1,843 | 80 ~ 84 | 424 | 158 | 266 |
| 10 | 595 | 311 | 284 | 45 | 627 | 319 | 308 | 80 | 102 | 45 | 57 |
| 11 | 654 | 343 | 311 | 46 | 785 | 402 | 383 | 81 | 101 | 33 | 68 |
| 12 | 672 | 341 | 331 | 47 | 873 | 456 | 417 | 82 | 87 | 32 | 55 |
| 13 | 668 | 326 | 342 | 48 | 784 | 427 | 357 | 83 | 83 | 30 | 53 |
| 14 | 754 | 412 | 342 | 49 | 796 | 418 | 378 | 84 | 51 | 18 | 33 |
| 15 ~ 19 | 4,273 | 2,227 | 2,046 | 50 ~ 54 | 2,943 | 1,630 | 1,313 | 85 ~ 89 | 142 | 46 | 96 |
| 15 | 756 | 419 | 337 | 50 | 698 | 366 | 332 | 85 | 38 | 13 | 25 |
| 16 | 893 | 450 | 443 | 51 | 571 | 305 | 266 | 86 | 38 | 8 | 30 |
| 17 | 870 | 447 | 423 | 52 | 520 | 303 | 217 | 87 | 29 | 11 | 18 |
| 18 | 870 | 455 | 415 | 53 | 565 | 330 | 235 | 88 | 20 | 6 | 14 |
| 19 | 884 | 456 | 428 | 54 | 589 | 326 | 263 | 89 | 17 | 8 | 9 |
| 20 ~ 24 | 3,352 | 1,782 | 1,570 | 55 ~ 59 | 2,136 | 1,145 | 991 | 90 ~ 94 | 33 | 10 | 23 |
| 20 | 836 | 423 | 413 | 55 | 490 | 276 | 214 | 90 | 8 | 4 | 4 |
| 21 | 752 | 442 | 310 | 56 | 438 | 228 | 210 | 91 | 12 | 2 | 10 |
| 22 | 701 | 374 | 327 | 57 | 424 | 221 | 203 | 92 | 7 | 3 | 4 |
| 23 | 626 | 315 | 311 | 58 | 398 | 216 | 182 | 93 | 5 | 1 | 4 |
| 24 | 437 | 228 | 209 | 59 | 386 | 204 | 182 | 94 | 1 | - | 1 |
| 25 ~ 29 | 2,254 | 1,194 | 1,060 | 60 ~ 64 | 1,576 | 791 | 785 | 95 ~ 99 | 7 | 1 | 6 |
| 25 | 523 | 284 | 239 | 60 | 328 | 178 | 150 | 95 | 2 | - | 2 |
| 26 | 475 | 246 | 229 | 61 | 313 | 156 | 157 | 96 | 3 | 1 | 2 |
| 27 | 451 | 242 | 209 | 62 | 345 | 164 | 181 | 97 | - | - | - |
| 28 | 391 | 201 | 190 | 63 | 272 | 131 | 141 | 98 | 1 | - | 1 |
| 29 | 414 | 221 | 193 | 64 | 318 | 162 | 156 | 99 | 1 | - | 1 |
| 30 ~ 34 | 2,055 | 1,029 | 1,026 | 65 ~ 69 | 1,163 | 503 | 660 | 100 ~ | - | - | - |
| 30 | 394 | 188 | 206 | 65 | 277 | 122 | 155 | | | | |
| 31 | 405 | 199 | 206 | 66 | 248 | 110 | 138 | | | | |
| 32 | 424 | 223 | 201 | 67 | 216 | 89 | 127 | | | | |
| 33 | 418 | 205 | 213 | 68 | 205 | 97 | 108 | | | | |
| 34 | 414 | 214 | 200 | 69 | 217 | 85 | 132 | | | | |
| | | | | | | | | | 世 帯 数 | 11,845 | |

| 年 齢 | 総 数 | 男 | 女 | 年 齢 | 総 数 | 男 | 女 | 年 齢 | 総 数 | 男 | 女 |
|---------|--------|--------|--------|---------|-------|-------|-------|---------|-------|-------|-----|
| 合 計 | 24,387 | 12,397 | 11,990 | | | | | | | | |
| 0 ~ 4 | 1,295 | 676 | 619 | 35 ~ 39 | 1,972 | 998 | 974 | 70 ~ 74 | 496 | 185 | 311 |
| 0 | 223 | 109 | 114 | 35 | 333 | 172 | 161 | 70 | 120 | 47 | 73 |
| 1 | 239 | 127 | 112 | 36 | 375 | 174 | 201 | 71 | 103 | 38 | 65 |
| 2 | 263 | 145 | 118 | 37 | 394 | 198 | 196 | 72 | 103 | 44 | 59 |
| 3 | 261 | 130 | 131 | 38 | 398 | 198 | 200 | 73 | 82 | 29 | 53 |
| 4 | 309 | 165 | 144 | 39 | 472 | 256 | 216 | 74 | 88 | 27 | 61 |
| 5 ~ 9 | 1,754 | 912 | 842 | 40 ~ 44 | 2,607 | 1,291 | 1,316 | 75 ~ 79 | 399 | 146 | 253 |
| 5 | 315 | 175 | 140 | 40 | 479 | 228 | 251 | 75 | 84 | 28 | 56 |
| 6 | 345 | 182 | 163 | 41 | 550 | 283 | 267 | 76 | 86 | 37 | 49 |
| 7 | 337 | 172 | 165 | 42 | 577 | 272 | 305 | 77 | 87 | 32 | 55 |
| 8 | 385 | 197 | 188 | 43 | 583 | 291 | 292 | 78 | 76 | 29 | 47 |
| 9 | 372 | 186 | 186 | 44 | 418 | 217 | 201 | 79 | 66 | 20 | 46 |
| 10 ~ 14 | 2,009 | 1,036 | 973 | 45 ~ 49 | 2,047 | 1,109 | 938 | 80 ~ 84 | 257 | 99 | 158 |
| 10 | 366 | 186 | 180 | 45 | 315 | 179 | 136 | 80 | 77 | 35 | 42 |
| 11 | 390 | 208 | 182 | 46 | 445 | 247 | 198 | 81 | 54 | 18 | 36 |
| 12 | 416 | 209 | 207 | 47 | 464 | 261 | 203 | 82 | 44 | 17 | 27 |
| 13 | 405 | 221 | 184 | 48 | 413 | 204 | 209 | 83 | 57 | 20 | 37 |
| 14 | 432 | 212 | 220 | 49 | 410 | 218 | 192 | 84 | 25 | 9 | 16 |
| 15 ~ 19 | 2,443 | 1,301 | 1,142 | 50 ~ 54 | 1,700 | 930 | 770 | 85 ~ 89 | 78 | 29 | 49 |
| 15 | 455 | 243 | 212 | 50 | 397 | 205 | 192 | 85 | 26 | 9 | 17 |
| 16 | 447 | 225 | 222 | 51 | 340 | 190 | 150 | 86 | 18 | 9 | 9 |
| 17 | 482 | 248 | 234 | 52 | 326 | 196 | 130 | 87 | 19 | 6 | 13 |
| 18 | 513 | 288 | 225 | 53 | 338 | 169 | 169 | 88 | 10 | 4 | 6 |
| 19 | 546 | 297 | 249 | 54 | 299 | 170 | 129 | 89 | 5 | 1 | 4 |
| 20 ~ 24 | 1,844 | 964 | 880 | 55 ~ 59 | 1,242 | 652 | 590 | 90 ~ 94 | 19 | 5 | 14 |
| 20 | 448 | 229 | 219 | 55 | 276 | 146 | 130 | 90 | 7 | 2 | 5 |
| 21 | 410 | 214 | 196 | 56 | 239 | 129 | 110 | 91 | 5 | 1 | 4 |
| 22 | 371 | 190 | 181 | 57 | 256 | 127 | 129 | 92 | 4 | 1 | 3 |
| 23 | 384 | 203 | 181 | 58 | 248 | 127 | 121 | 93 | 1 | - | 1 |
| 24 | 231 | 128 | 103 | 59 | 223 | 123 | 100 | 94 | 2 | 1 | 1 |
| 25 ~ 29 | 1,317 | 681 | 636 | 60 ~ 64 | 861 | 436 | 425 | 95 ~ 99 | 2 | - | 2 |
| 25 | 284 | 150 | 134 | 60 | 184 | 98 | 86 | 95 | - | - | - |
| 26 | 256 | 130 | 126 | 61 | 183 | 82 | 101 | 96 | 2 | - | 2 |
| 27 | 241 | 123 | 118 | 62 | 180 | 105 | 75 | 97 | - | - | - |
| 28 | 265 | 129 | 136 | 63 | 166 | 73 | 93 | 98 | - | - | - |
| 29 | 271 | 149 | 122 | 64 | 148 | 78 | 70 | 99 | - | - | - |
| 30 ~ 34 | 1,393 | 670 | 723 | 65 ~ 69 | 651 | 277 | 374 | 100 ~ | 1 | - | 1 |
| 30 | 245 | 109 | 136 | 65 | 162 | 65 | 97 | | | | |
| 31 | 243 | 114 | 129 | 66 | 142 | 66 | 76 | | | | |
| 32 | 305 | 141 | 164 | 67 | 110 | 44 | 66 | | | | |
| 33 | 293 | 144 | 149 | 68 | 120 | 53 | 67 | | | | |
| 34 | 307 | 162 | 145 | 69 | 117 | 49 | 68 | | | | |
| | | | | | | | | | 世 帯 数 | 6,752 | |

第2表
4669 吉川町

市町村別・年齢（各歳）別男女別人口

（合計）

| 年 齡 | 総 数 | 男 | 女 | 年 齡 | 総 数 | 男 | 女 | 年 齡 | 総 数 | 男 | 女 |
|---------|--------|--------|--------|---------|-------|-------|-------|---------|-------|--------|-----|
| 合 計 | 49,421 | 24,867 | 24,554 | | | | | | | | |
| 0 ~ 4 | 2,738 | 1,426 | 1,312 | 35 ~ 39 | 3,918 | 1,973 | 1,945 | 70 ~ 74 | 862 | 325 | 537 |
| 0 | 499 | 246 | 253 | 35 | 701 | 353 | 348 | 70 | 189 | 74 | 115 |
| 1 | 517 | 277 | 240 | 36 | 716 | 374 | 342 | 71 | 188 | 79 | 109 |
| 2 | 564 | 305 | 259 | 37 | 741 | 362 | 379 | 72 | 163 | 62 | 101 |
| 3 | 572 | 296 | 276 | 38 | 847 | 414 | 433 | 73 | 161 | 57 | 104 |
| 4 | 586 | 302 | 284 | 39 | 913 | 470 | 443 | 74 | 161 | 53 | 108 |
| 5 ~ 9 | 3,393 | 1,703 | 1,690 | 40 ~ 44 | 5,475 | 2,700 | 2,775 | 75 ~ 79 | 718 | 264 | 454 |
| 5 | 696 | 336 | 360 | 40 | 1,028 | 513 | 515 | 75 | 157 | 51 | 106 |
| 6 | 633 | 318 | 315 | 41 | 1,167 | 550 | 617 | 76 | 165 | 66 | 99 |
| 7 | 655 | 341 | 314 | 42 | 1,201 | 593 | 608 | 77 | 139 | 57 | 82 |
| 8 | 708 | 352 | 356 | 43 | 1,236 | 612 | 624 | 78 | 131 | 48 | 83 |
| 9 | 701 | 356 | 345 | 44 | 843 | 432 | 411 | 79 | 126 | 42 | 84 |
| 10 ~ 14 | 4,129 | 2,080 | 2,049 | 45 ~ 49 | 4,410 | 2,378 | 2,032 | 80 ~ 84 | 375 | 117 | 258 |
| 10 | 775 | 379 | 396 | 45 | 729 | 393 | 336 | 80 | 94 | 32 | 62 |
| 11 | 754 | 386 | 368 | 46 | 905 | 475 | 430 | 81 | 80 | 26 | 54 |
| 12 | 812 | 427 | 385 | 47 | 984 | 505 | 479 | 82 | 76 | 27 | 49 |
| 13 | 898 | 438 | 460 | 48 | 932 | 528 | 404 | 83 | 85 | 21 | 64 |
| 14 | 890 | 450 | 440 | 49 | 860 | 477 | 383 | 84 | 40 | 11 | 29 |
| 15 ~ 19 | 5,203 | 2,661 | 2,542 | 50 ~ 54 | 3,207 | 1,758 | 1,449 | 85 ~ 89 | 163 | 46 | 117 |
| 15 | 948 | 498 | 450 | 50 | 816 | 443 | 373 | 85 | 51 | 13 | 38 |
| 16 | 1,130 | 576 | 554 | 51 | 632 | 341 | 291 | 86 | 27 | 7 | 20 |
| 17 | 1,103 | 565 | 538 | 52 | 573 | 312 | 261 | 87 | 28 | 7 | 21 |
| 18 | 1,018 | 511 | 507 | 53 | 615 | 343 | 272 | 88 | 29 | 9 | 20 |
| 19 | 1,004 | 511 | 493 | 54 | 571 | 319 | 252 | 89 | 28 | 10 | 18 |
| 20 ~ 24 | 3,881 | 1,936 | 1,945 | 55 ~ 59 | 2,081 | 1,130 | 951 | 90 ~ 94 | 47 | 12 | 35 |
| 20 | 908 | 439 | 469 | 55 | 490 | 274 | 216 | 90 | 15 | 3 | 12 |
| 21 | 854 | 438 | 416 | 56 | 470 | 245 | 225 | 91 | 8 | 1 | 7 |
| 22 | 841 | 418 | 423 | 57 | 379 | 196 | 183 | 92 | 9 | 4 | 5 |
| 23 | 747 | 378 | 369 | 58 | 392 | 218 | 174 | 93 | 8 | 4 | 4 |
| 24 | 531 | 263 | 268 | 59 | 350 | 197 | 153 | 94 | 7 | - | 7 |
| 25 ~ 29 | 2,955 | 1,522 | 1,433 | 60 ~ 64 | 1,557 | 775 | 782 | 95 ~ 99 | 4 | 2 | 2 |
| 25 | 670 | 341 | 329 | 60 | 349 | 189 | 160 | 95 | 2 | - | 2 |
| 26 | 630 | 334 | 296 | 61 | 270 | 133 | 137 | 96 | 1 | 1 | - |
| 27 | 576 | 279 | 297 | 62 | 298 | 153 | 145 | 97 | 1 | 1 | - |
| 28 | 562 | 291 | 271 | 63 | 295 | 150 | 145 | 98 | - | - | - |
| 29 | 517 | 277 | 240 | 64 | 345 | 150 | 195 | 99 | - | - | - |
| 30 ~ 34 | 3,095 | 1,543 | 1,552 | 65 ~ 69 | 1,210 | 516 | 694 | 100 ~ | - | - | - |
| 30 | 594 | 278 | 316 | 65 | 297 | 143 | 154 | | | | |
| 31 | 621 | 320 | 301 | 66 | 225 | 102 | 123 | | | | |
| 32 | 646 | 321 | 325 | 67 | 254 | 98 | 156 | | | | |
| 33 | 565 | 274 | 291 | 68 | 213 | 83 | 130 | | | | |
| 34 | 669 | 350 | 319 | 69 | 221 | 90 | 131 | | | | |
| | | | | | | | | | 世 帯 数 | 14,075 | |

| 年 齡 | 総 数 | 男 | 女 | 年 齡 | 総 数 | 男 | 女 | 年 齡 | 総 数 | 男 | 女 |
|---------|--------|--------|--------|---------|-------|-------|-------|---------|-------|--------|-----|
| 合 計 | 37,904 | 18,881 | 19,023 | | | | | | | | |
| 0 ~ 4 | 1,584 | 796 | 788 | 35 ~ 39 | 2,841 | 1,379 | 1,462 | 70 ~ 74 | 899 | 380 | 519 |
| 0 | 263 | 131 | 132 | 35 | 475 | 249 | 226 | 70 | 215 | 90 | 125 |
| 1 | 262 | 135 | 127 | 36 | 510 | 239 | 271 | 71 | 188 | 71 | 117 |
| 2 | 320 | 160 | 160 | 37 | 572 | 275 | 297 | 72 | 165 | 76 | 89 |
| 3 | 356 | 169 | 187 | 38 | 635 | 310 | 325 | 73 | 181 | 85 | 96 |
| 4 | 383 | 201 | 182 | 39 | 649 | 306 | 343 | 74 | 150 | 58 | 92 |
| 5 ~ 9 | 2,519 | 1,305 | 1,214 | 40 ~ 44 | 4,023 | 1,967 | 2,056 | 75 ~ 79 | 679 | 248 | 431 |
| 5 | 424 | 188 | 236 | 40 | 778 | 361 | 417 | 75 | 176 | 61 | 115 |
| 6 | 471 | 248 | 223 | 41 | 843 | 426 | 417 | 76 | 150 | 57 | 93 |
| 7 | 519 | 284 | 235 | 42 | 827 | 398 | 429 | 77 | 143 | 46 | 97 |
| 8 | 536 | 291 | 245 | 43 | 931 | 472 | 459 | 78 | 119 | 36 | 83 |
| 9 | 569 | 294 | 275 | 44 | 644 | 310 | 334 | 79 | 91 | 48 | 43 |
| 10 ~ 14 | 3,425 | 1,788 | 1,637 | 45 ~ 49 | 3,454 | 1,772 | 1,682 | 80 ~ 84 | 414 | 160 | 254 |
| 10 | 602 | 310 | 292 | 45 | 574 | 293 | 281 | 80 | 102 | 45 | 57 |
| 11 | 652 | 328 | 324 | 46 | 721 | 360 | 361 | 81 | 99 | 39 | 60 |
| 12 | 674 | 356 | 318 | 47 | 778 | 402 | 376 | 82 | 93 | 36 | 57 |
| 13 | 731 | 404 | 327 | 48 | 682 | 346 | 336 | 83 | 70 | 21 | 49 |
| 14 | 766 | 390 | 376 | 49 | 699 | 371 | 328 | 84 | 50 | 19 | 31 |
| 15 ~ 19 | 3,973 | 2,006 | 1,967 | 50 ~ 54 | 2,654 | 1,431 | 1,223 | 85 ~ 89 | 139 | 48 | 91 |
| 15 | 796 | 394 | 402 | 50 | 611 | 332 | 279 | 85 | 43 | 18 | 25 |
| 16 | 798 | 392 | 406 | 51 | 526 | 301 | 225 | 86 | 28 | 10 | 18 |
| 17 | 827 | 400 | 427 | 52 | 495 | 277 | 218 | 87 | 25 | 5 | 20 |
| 18 | 801 | 419 | 382 | 53 | 538 | 282 | 256 | 88 | 20 | 7 | 13 |
| 19 | 751 | 401 | 350 | 54 | 484 | 239 | 245 | 89 | 23 | 8 | 15 |
| 20 ~ 24 | 2,863 | 1,427 | 1,436 | 55 ~ 59 | 2,024 | 1,088 | 936 | 90 ~ 94 | 45 | 16 | 29 |
| 20 | 708 | 358 | 350 | 55 | 478 | 277 | 201 | 90 | 9 | 4 | 5 |
| 21 | 640 | 323 | 317 | 56 | 422 | 228 | 194 | 91 | 18 | 6 | 12 |
| 22 | 591 | 293 | 298 | 57 | 400 | 204 | 196 | 92 | 10 | 2 | 8 |
| 23 | 571 | 268 | 303 | 58 | 376 | 196 | 180 | 93 | 7 | 3 | 4 |
| 24 | 353 | 185 | 168 | 59 | 348 | 183 | 165 | 94 | 1 | 1 | - |
| 25 ~ 29 | 1,853 | 942 | 911 | 60 ~ 64 | 1,507 | 746 | 761 | 95 ~ 99 | 3 | 1 | 2 |
| 25 | 424 | 231 | 193 | 60 | 334 | 175 | 159 | 95 | 1 | - | 1 |
| 26 | 374 | 185 | 189 | 61 | 309 | 154 | 155 | 96 | - | - | - |
| 27 | 374 | 187 | 187 | 62 | 296 | 131 | 165 | 97 | - | - | - |
| 28 | 356 | 188 | 168 | 63 | 283 | 142 | 141 | 98 | - | - | - |
| 29 | 325 | 151 | 174 | 64 | 285 | 144 | 141 | 99 | - | - | - |
| 30 ~ 34 | 1,886 | 917 | 969 | 65 ~ 69 | 1,119 | 464 | 655 | 100 ~ | - | - | - |
| 30 | 350 | 164 | 186 | 65 | 266 | 123 | 143 | | | | |
| 31 | 323 | 156 | 167 | 66 | 227 | 109 | 118 | | | | |
| 32 | 366 | 184 | 182 | 67 | 243 | 88 | 155 | | | | |
| 33 | 408 | 194 | 214 | 68 | 189 | 73 | 116 | | | | |
| 34 | 439 | 219 | 220 | 69 | 194 | 71 | 123 | | | | |
| | | | | | | | | | 世 帯 数 | 10,269 | |