

家畜衛生だより

県内あひる農場で高病原性鳥インフルエンザ発生！

至急！ 家さんの健康観察をお願いします。
異状があったら直ぐに連絡してください。

埼玉県1例目（国内11例目）

発生場所 行田市
飼養羽数 2500羽
飼養家さん あひる（肉用）
発生日 11月25日

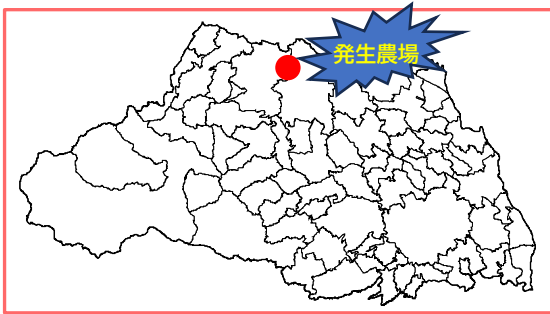

（周辺農場の皆様）

家さんや卵の移動等が制限されます。
必要に応じ、各種検査を実施します。
死亡羽数を毎日報告していただきます。

発生農場を中心に
半径3kmの移動制限区域（赤い円）
半径10kmの搬出制限区域（青い円）
の農場が対象です。
※対象農家へは家保がご連絡します。
※国との協議により移動できる場合があります。

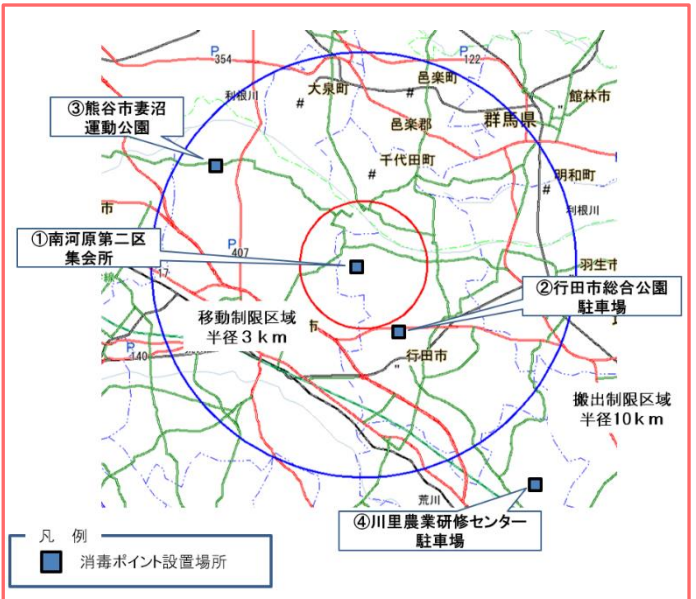

（畜産関係者の皆様）

制限区域に出入りする畜産関係車両は、
消毒ポイントで車両消毒してください。

【今後のスケジュール】※変更される場合があります。
11月26日 発生農場の防疫作業完了
12月8日 搬出制限区域解除（死亡羽数報告は継続）
12月18日 移動制限区域解除（全区域死亡羽数報告終了）

消毒ポイント所在地及び稼働時間

消毒P番号	名称	所在地	稼働時間	備考
①	南河原第二区集会所	行田市南河原962	24時間 (7:30~8:30 利用不可)	11/26 12:00に閉鎖
②	行田市総合公園駐車場	行田市和田1165	6:00~17:00	12/1,12/15は終 日利用不可※
③	熊谷市妻沼運動公園	熊谷市飯塚200-1	6:00~17:00	
④	川里農業研修センター 駐車場	鴻巣市関新田1800	6:00~17:00	

埼玉県中央家畜保健衛生所 (さいたま市北区别所町107-1)
TEL：048-663-3071 (24時間、土日祝日も受付)

家畜衛生だより

高病原性鳥インフルエンザ続発！

家さんの健康観察、飼養衛生管理基準の徹底をお願いします！

●養鶏場での発生状況

- | | | | | |
|------|-------|---------|--------|-----|
| ① | 10/17 | 北海道厚真町 | 2.0万羽 | 肉用鶏 |
| ② | 10/23 | 千葉県香取市 | 3.7万羽 | 採卵鶏 |
| ③ | 10/26 | 新潟県上越市 | 188羽 | 採卵鶏 |
| ④ | 10/31 | 島根県大田市 | 40.2万羽 | 採卵鶏 |
| ⑤ | 11/ 6 | 新潟県胎内市 | 33.7万羽 | 採卵鶏 |
| ⑥ | 11/ 7 | 香川県三豊市 | 4.3万羽 | 採卵鶏 |
| (関連) | 〃 | 観音寺市 | 2.8万羽 | 採卵鶏 |
| ⑦ | 11/10 | 宮城県石巻市 | 12.3万羽 | 肉用鶏 |
| (関連) | 〃 | 〃 | 4.8万羽 | 肉用鶏 |
| ⑧ | 11/12 | 北海道旭川市 | 4.4万羽 | 採卵鶏 |
| ⑨ | 11/19 | 岐阜県本巣市 | 1.5万羽 | 採卵鶏 |
| ⑩ | 11/20 | 鹿児島県出水市 | 11.3万羽 | 採卵鶏 |
| ⑪ | 11/25 | 埼玉県行田市 | 2500羽 | あひる |

★野鳥等の発生状況

発生事例	40事例
北海道	15事例
岩手県	1事例
秋田県	2事例
福島県	3事例
新潟県	4事例
福井県	1事例
滋賀県	2事例
鳥取県	2事例
徳島県	1事例
福岡県	1事例
熊本県	1事例
鹿児島県	7事例

要チェック!!

- * 衛生管理区域、家さん舎に立ち入る際の手指消毒
- * 家さん舎ごとの専用衣服・長靴の着用
- * 衛生管理区域に出入りする車両の消毒
- * 防鳥ネット等による野生動物の侵入防止
- * 農場・畜舎周辺の石灰散布

家さんに異常があった場合は、すぐにご連絡ください

埼玉県中央家畜保健衛生所 (さいたま市北区别所町107-1)

TEL：048-663-3071

(24時間、土日祝日も受付)

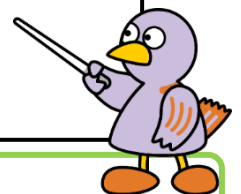

『養鶏場への消毒命令』発令中！

- ✓ 実施期間 令和6.10.25(金)～令和7.5.31(土)
- ✓ 消毒方法 農場・家きん舎外周への消石灰散布
- ✓ 終了報告 1回目の消毒作業が終了したら御連絡ください。
【048-663-3071 (24時間、土日祝日も受付)】

【消石灰散布による農場及び家きん舎の消毒方法】

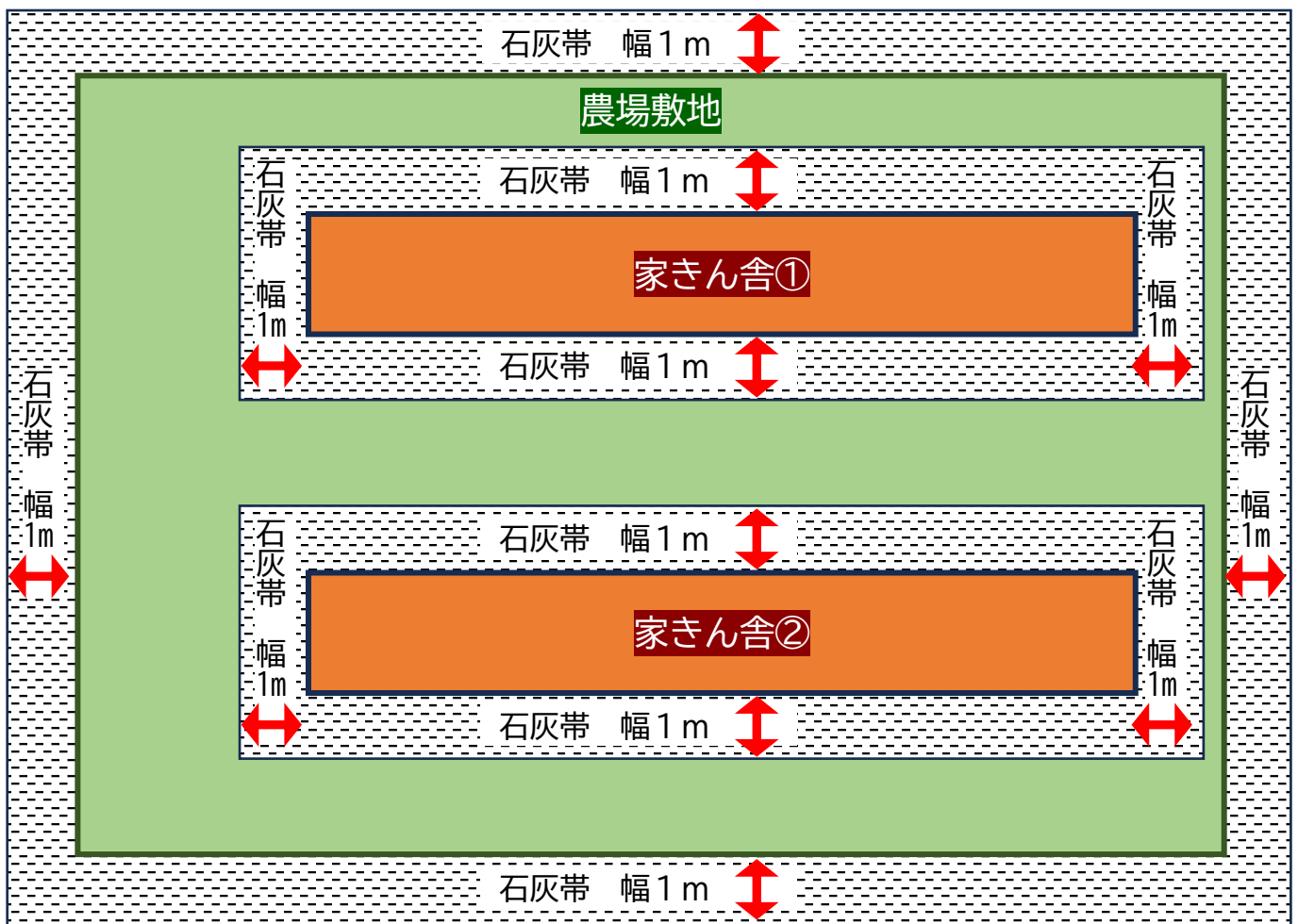

散布範囲 農場外縁1m以上 家きん舎外縁1m以上

散布量 1kg/m²を目安に均一に散布すること