

整理番号 262

政務活動費 支出証明書

領収書を発行しない自動販売機を利用する場合(例:電車等の切符)、領収書を亡失した場合など領収書等がない場合や契約により定期的に定額を支出する場合に作成。なお、定期的に定額を支出する場合は、契約書の写しを添付しなければならない。

<p style="text-align: center;">経費区分</p> <p>(該当する経費の番号を○で囲む)</p>	<p>【調査研究・政策立案活動費】</p> <p>1:調査研究費 2:グループ活動費</p> <p>【広聴・広報活動費】</p> <p>3:広聴費 4:要請・陳情等活動費 5:広報費</p> <p>【経常的経費】</p> <p>6:人件費 7:事務所費 8:事務費</p> <p>9:資料購入・作成費 ⑩:交通費</p>
--	--

支出年月日	5 年 1 月 27 日
支出額	<div style="text-align: right; margin-bottom: 5px;"> 百万 千 15455円 </div> <p style="text-align: right; font-size: small;">※ 政務活動費を充当した金額を記載</p> <p>(按分した場合の積算方法 $30,910 \times \frac{1}{2} = 15,455$)</p>
使 途	<p style="font-size: large; margin-bottom: 10px;">車リース代(事務所車)</p> <p style="font-size: small;">政務活動及びその他の議員活動の用途に使用するため1/2の按分とする</p>
支 出 先	オリコオートリース

上記のとおり支出しました。

支出者名 埼玉県議会自由民主党議員団



整理番号	2	4	6
------	---	---	---

政務活動費 支出証明書

領収書を発行しない自動販売機を利用する場合（例：電車等の切符）、領収書を亡失した場合など領収書等がない場合や契約により定期的に定額を支出する場合に作成。なお、定期的に定額を支出する場合は、契約書の写しを添付しなければならない。

<p>経費区分</p> <p>(該当する経費の番号を○で囲む)</p>	<p>【調査研究・政策立案活動費】</p> <p>1：調査研究費 2：グループ活動費</p> <p>【広聴・広報活動費】</p> <p>3：広聴費 4：要請・陳情等活動費 5：広報費</p> <p>【経常的経費】</p> <p>6：人件費 7：事務所費 8：事務費</p> <p>9：資料購入・作成費 ⑩ 交通費</p>
--	--

支出年月日	<table border="1" style="margin: auto;"> <tr> <td style="width: 20px;">□</td> <td style="width: 20px;">5</td> <td style="width: 20px;">年</td> <td style="width: 20px;">□</td> <td style="width: 20px;">7</td> <td style="width: 20px;">月</td> <td style="width: 20px;">□</td> <td style="width: 20px;">2</td> <td style="width: 20px;">7</td> <td style="width: 20px;">日</td> </tr> </table>	□	5	年	□	7	月	□	2	7	日
□	5	年	□	7	月	□	2	7	日		
支出額	<p style="text-align: center;">百万 千</p> <table border="1" style="margin: auto;"> <tr> <td style="width: 20px;">□</td> <td style="width: 20px;">1</td> <td style="width: 20px;">9</td> <td style="width: 20px;">0</td> <td style="width: 20px;">5</td> <td style="width: 20px;">7</td> <td style="width: 20px;">円</td> </tr> </table> <p>※ 政務活動費を充当した金額を記載</p> <p>(按分した場合の積算方法 $25410 \times 0.75 = 19.057$)</p>	□	1	9	0	5	7	円			
□	1	9	0	5	7	円					
使 途	<p>自動車リース代 (事務所用車両)</p>										
支 出 先	<p>くまの沼尾 (株)</p>										

上記のとおり支出しました。

支出者名

埼玉県議会自由民主党議員団



郵便はがき

お支払計算書

令和 4年 3月 31日

小川 直志 様

毎月の利用に当たってありたいです。今回のご利用内容は、本邦「お支払計算書」とおとりです。

ご利用日	ご利用店名	ご利用商品名	回数	ご利用額①	会費手数料②
4/3	5	くるまの沼尾	OAL/N-WGN/R03	59	1524600

取扱費用③	諸費用④	お支払総額 ①+③+④+⑤
0	0	1524600 円

お支払日 毎月 27日

お 埼玉りそな銀行

支 普通預金

内 口座より、ご請求額を引落しさせていただきます。なお、お支払
 容 分口座へのご入金金は、前日までにお願いたします。

Webでもご利用明細確認できます。お客様のeオリコ板IDは、
 eオリコサービスへは、オリコWebサイト www.orico.co.jpから
 です。

消費税のご案内

- ・1. 2回払い（2回払いでも頭金を支払っている場合は除く）をご利用のお客さまへ・・・請求の分割払い手数料の欄に金額の記載がある場合は、その金額に消費税が含まれています。*融資ご利用の方は除かれます。
- ・リース（保証方式）をご利用のお客さまへ・・・毎月のご請求金額には、消費税が含まれています。

支払年月日	ご請求額	支払年月日	ご請求額	支払年月日	支払残高	翌月繰越残高
4/1	50820	5/1	25410	6/1	1168860	0
4/2	25410	5/2	25410	6/2	1143450	0
4/3	25410	5/3	25410	6/3	1118040	0
4/4	25410	5/4	25410	6/4	1092630	0
4/5	25410	5/5	25410	6/5	1067220	0
4/6	25410	5/6	25410	6/6	1041810	0
4/7	25410	5/7	25410	6/7	1016400	0
4/8	25410	5/8	25410	6/8	990990	0
4/9	25410	5/9	25410	6/9	965580	0
4/10	25410	5/10	25410	6/10	940170	0
4/11	25410	5/11	25410	6/11	914760	0
4/12	25410	5/12	25410	6/12	889350	0

お支払期間が学費等の場合により、変更を伴っている場合がございます。必ずご確認ください。
 ●お引き落とし金額のご請求について……表記ご利用以外に当社クレジットで同一口座の引き落とし
 がある場合、請求は合算された金額となります。ご了承ください。

裏面もご覧いただけますので、必ずご覧ください。

シシ目に沿ってヤマ折りしてから開封してください

整理番号 0 1 7 4

政務活動費 領収書等貼付用紙 ちょうふ

<p>経費区分</p> <p>(該当する経費の番号を○で囲む)</p>	<p>【調査研究・政策立案活動費】</p> <p>1:調査研究費 2:グループ活動費</p> <p>【広聴・広報活動費】</p> <p>3:広聴費 4:要請・陳情等活動費 5:広報費</p> <p>【経常的経費】</p> <p>6:人件費 7:事務所費 8:事務費</p> <p>9:資料購入・作成費 ⑩:交通費</p>
--	--

<p>支出年月日</p>	<p>0 5 年 0 1 月 2 7 日</p> <p style="text-align: center;">他</p>	<p>支出額</p>	<p>百万 千 円</p> <table border="1" style="width: 100%;"> <tr> <td style="width: 20px;"> </td> <td style="width: 20px;">6</td> <td style="width: 20px;">8</td> <td style="width: 20px;">2</td> <td style="width: 20px;">0</td> <td style="width: 20px;">2</td> </tr> </table> <p>※政務活動費を充当した金額を記載</p>		6	8	2	0	2
	6	8	2	0	2				

<p>使 途</p>	<p>車両リース (1・2・3月分)</p>
------------	------------------------

領収書等貼付欄

政務活動に使用する割合が5/10であるため 按分率 45,468円 × 50% = 22,734
 22,734 × 3か月 = 68,202

別紙

※ 領収書は、重ねて貼付しないこと。
 ※ 領収書を貼るスペースが足りない場合は、別紙を使用すること。
 (別紙にも整理番号(枝番)を付すこと。)

※領収書等には、①年月日、②金額、③使途(「ただし、〇〇代として」など何に支出されたか分かるような記載)、④発行者、⑤宛名が記載されていること(一部記載がない場合は、余白に補記すること)。
 ※按分した場合は、積算方法を余白に記載すること。

整理番号

174 - 1

領収書貼付欄

※ 整理番号には、枝番を記入すること。

摘要	お支払金額(円)	お預り金額(円)	差
05-01-27 振替	*45,468	利口	

新井 豪

普通預金(兼お借入明細)

摘要	お支払金額(円)	お預り金額(円)	差
05-02-27 振替	*45,468	利口	

新井 豪

05-03-27 振替	*45,468	利口	
-------------	---------	----	--

新井 豪

○他店支払いの小切手等でご入金の場合は、領収書にお支払しかた
きる予定日を表示します。お支払可能時刻は小切手等の種類によ
り異なります。詳細は窓口にご確認ください。

174-3



郵便はがき

お支払計算書

令和 1年 8月 31日

新井 稔 様

※本計算書は、お支払の明細書として発行いたします。ご不明な点がございましたら、お電話にてお問い合わせください。

ご利用日	31	419	有限会社駒商会	ご利用名	OAL/シニア/H31	回数	83	ご利用額①	3819312	会員手数料②	0
------	----	-----	---------	------	-------------	----	----	-------	---------	--------	---

お支払総額	3819312 円
①+②+③+④+⑤	
お支払日	毎月 27日

お振込先
 株式会社 新井 稔 様
 振込先
 株式会社 新井 稔 様
 振込先
 株式会社 新井 稔 様
 振込先
 株式会社 新井 稔 様
 振込先
 株式会社 新井 稔 様

Webでもご利用明細を確認できます。お客様のe-オリコIDは、
 e-オリコサービスへは、オリコWebサイト www.orico.co.jp から
 です。

消費税のご案内

- ・1. 2回払い (2回払いでも領金を支払っている場合は除く) をご利用のお客さまへ・・・請求の分割払い手数料の欄に金額の記載がある場合は、その金額に消費税が含まれています。*融資ご利用の方は除かれます。
- ・リース (保証方式) をご利用のお客さまへ・・・毎月のご請求金額には、消費税が含まれています。

支払年月日	ご請求額	お支払額	返済済額	返済残高	支払年月日	ご請求額	お支払額	返済済額	返済残高
1 927	90936	90936	0	3728376	13 21928	45468	45468	45468	3182760
2 11028	45468	45468	0	3682908	14 21027	45468	45468	45468	3137292
3 11127	45468	45468	0	3637440	15 21127	45468	45468	45468	3091824
4 11227	45468	45468	0	3591972	16 21228	45468	45468	45468	3046356
5 2127	45468	45468	0	3546504	17 3127	45468	45468	45468	3000888
6 227	45468	45468	0	3501036	18 311	45468	45468	45468	2955420
7 227	45468	45468	0	3455568	19 3329	45468	45468	45468	2909952
8 2427	45468	45468	0	3410100	20 3427	45468	45468	45468	2864484
9 2527	45468	45468	0	3364632	21 3527	45468	45468	45468	2819016
10 2629	45468	45468	0	3319164	22 3629	45468	45468	45468	2773548
11 2727	45468	45468	0	3273696	23 3727	45468	45468	45468	2728080
12 2827	45468	45468	0	3228228	24 3827	45468	45468	45468	2682612

※支払明細が手紙等の届出により変更となっている場合は、必ずご確認をお願いします。
 ※お引当額と金額のご請求について・・・保証ご利用以外に当クレジットで同一口座の引き落としがある場合、請求は合計された金額となることとなりますのであらかじめご了承ください。

裏面もごさいませいで、必ずご願ください。

シムン目に沿ってヤマ新りしてから開封してください

支払年月	ご請求額	ご請求額内訳 月払い分	翌月繰越残高	支払年月	ご請求額	ご請求額内訳 月払い分	翌月繰越残高
25	927	45468	2637144	7	45468	45468	727488
26	1027	45468	2591676	7	45468	45468	682020
27	1129	45468	2546208	7	45468	45468	636552
28	1227	45468	2500740	7	45468	45468	591084
29	1328	45468	2455272	7	45468	45468	545616
30	1428	45468	2409804	7	45468	45468	500148
31	1528	45468	2364336	7	45468	45468	454680
32	1627	45468	2318868	7	45468	45468	409212
33	1727	45468	2273400	7	45468	45468	363744
34	1827	45468	2227932	7	45468	45468	318276
35	1927	45468	2182464	7	45468	45468	272808
36	2027	45468	2136996	7	45468	45468	227340
37	2127	45468	2091528	7	45468	45468	181872
38	2227	45468	2046060	7	45468	45468	136404
39	2327	45468	2000592	7	45468	45468	90936
40	2427	45468	1955124	7	45468	45468	45468
41	2527	45468	1909656	7	45468	45468	0
42	2627	45468	1864188	8	45468	45468	
43	2727	45468	1818720	8	45468	45468	
44	2827	45468	1773252	8	45468	45468	
45	2927	45468	1727784	8	45468	45468	
46	3027	45468	1682316	8	45468	45468	
47	3127	45468	1636848	8	45468	45468	
48	3227	45468	1591380	8	45468	45468	
49	3327	45468	1545912	8	45468	45468	
50	3427	45468	1500444	8	45468	45468	
51	3527	45468	1454976	8	45468	45468	
52	3627	45468	1409508	8	45468	45468	
53	3727	45468	1364040	8	45468	45468	
54	3827	45468	1318572	8	45468	45468	
55	3927	45468	1273104	8	45468	45468	
56	4027	45468	1227636	8	45468	45468	
57	4127	45468	1182168	8	45468	45468	
58	4227	45468	1136700	8	45468	45468	
59	4327	45468	1091232	8	45468	45468	
60	4427	45468	1045764	8	45468	45468	
61	4527	45468	1000296	8	45468	45468	
62	4627	45468	954828	8	45468	45468	
63	4727	45468	909360	8	45468	45468	
64	4827	45468	863892	8	45468	45468	
65	4927	45468	818424	8	45468	45468	
66	5027	45468	772956	8	45468	45468	

↑ ミシン目に沿ってヤマ折りしてから開封してください ↓

95

整理番号				
------	--	--	--	--

政務活動費 領収書等貼付用紙 ちょうふ

<p>経費区分</p> <p>(該当する経費の番号を○で囲む)</p>	<p>【調査研究・政策立案活動費】</p> <p>1: 調査研究費 2: グループ活動費</p> <p>【広聴・広報活動費】</p> <p>3: 広聴費 4: 要請・陳情等活動費 5: 広報費</p> <p>【経常的経費】</p> <p>6: 人件費 7: 事務所費 8: 事務費</p> <p>9: 資料購入・作成費 ⑩: 交通費</p>
--	--

支出年月日	<table border="1" style="margin: auto;"> <tr> <td style="width: 20px;">0</td><td style="width: 20px;">5</td> <td style="width: 20px;">年</td> <td style="width: 20px;">0</td><td style="width: 20px;">1</td> <td style="width: 20px;">月</td> <td style="width: 20px;">2</td><td style="width: 20px;">7</td> <td style="width: 20px;">日</td> </tr> </table>	0	5	年	0	1	月	2	7	日	支出額	<table border="1" style="margin: auto;"> <tr> <td colspan="2">百万</td> <td colspan="2">千</td> <td colspan="2">円</td> </tr> <tr> <td style="width: 20px;"> </td><td style="width: 20px;"> </td> <td style="width: 20px;">7</td><td style="width: 20px;">2</td> <td style="width: 20px;">9</td><td style="width: 20px;">0</td> </tr> </table> <p>※政務活動費を充当した金額を記載</p>	百万		千		円				7	2	9	0
0	5	年	0	1	月	2	7	日																
百万		千		円																				
		7	2	9	0																			

使 途	乗用車リース料
-----	---------

領収書等貼付欄

普通預金 (お借入明細)

本木 茂

※領収書の金額に「マイクス」印が記されている場合はお借入明細とさせていただきます。

年 月 日	種 類	お支払金額	お預り金額	差 引 残 高
[Redacted Receipt Content]				

8105-1-27
88,200 マイクス

政務活動に使用する割合が9/10以上であるため

$$81,000 \text{円} \times \frac{9}{10} = 72,900 \text{円}$$

※領収書等には、①年月日、②金額、③使途(「ただし、〇〇代として」など何に支出されたか分かるような記載)、④発行者、⑤宛名が記載されていること(一部記載がない場合は、余白に補記すること。)
 ※按分した場合は、積算方法を余白に記載すること。



自動車リース注文書

お客様控

LB001R

株式会社 **トヨタレンタリース新埼玉**

御中

平成 31年 4月16日 商談N o 100122129-03

部署名 **リース 所沢支店**

担当スタッフ **[REDACTED]**

下記の通り注文致します。

車名	カリ WS レザ' - パ' ッカー'ジ' 2.5 2WD CVT	台数	1台
型式	AXVH70-AEXSB (L)	色	シルバー-メタリック (1F7)
年式	31年式	内装色	ブラック (LB20)
特別仕様	ETC セットアップ ETC2.0 (ヒルインパ' 運動) NAVIGATION (MOP)	オプション	カードコスMP ユアック前後ドラ'コ リ'ア'パ'ル' (FR) 補助灯

コード	5009900000
住所	〒350-1315 電話番号 04-2956-0770 埼玉県狭山市北入曾294番地
名称	本木 茂

リース期間	60ヵ月 (予定期間 31年 7月 ~ 36年 6月)
リース料	75,000 円
消費税	6,000 円
支払月額 (台当り)	81,000 円

コード	L888889000 末日締、日必着、翌月、27日払い
住所	〒150-8932 電話番号 東京都渋谷区恵比寿4-1-8
名称	株式会社 ジャックス
方法	1. 毎月 2. 一括 3. ()
支払方法	その他 埼玉県りそな銀行

※消費税は税率 8.00%にて計算しております。

支払期日	別途契約書にてご案内
前払金	円 平成 年 月 日支払
保証金	円 平成 年 月 日支払
下取車	車名 型式 年式 登録No. 車検期限

コード	5009900000
住所	〒350-1315 電話番号04-2956-0770 埼玉県狭山市北入曾294番地
名称	本木 茂

引渡予定日	
引渡場所	
担当ショップ	ネットトヨタ埼玉 狭山台店

コード	5009900000
住所	〒350-1315 電話番号04-2956-0770 埼玉県狭山市北入曾294番地
名称	本木 茂
住所	〒 電話番号
名称	
住所	〒 電話番号
名称	

登録納車費用	<input checked="" type="checkbox"/>	事故修理 (車両保険付保時)	<input checked="" type="checkbox"/>
自動車取得税	<input checked="" type="checkbox"/>	オイル交換	<input checked="" type="checkbox"/>
自動車重量税	<input checked="" type="checkbox"/>	バッテリー	必要数
自動車賠償責任保険	<input checked="" type="checkbox"/>	タイヤ交換	
自動車税	<input checked="" type="checkbox"/>	ヒョウシ 4本まで	
道路関連サービス	<input checked="" type="checkbox"/>	スタッド 4本まで	
任意保険	<input checked="" type="checkbox"/>	氷-ル 4本まで	
車検 (定期点検整備及び継続検査)	<input checked="" type="checkbox"/>		
法定定期点検整備	<input checked="" type="checkbox"/>	車検	<input checked="" type="checkbox"/>
プロケア 10	<input checked="" type="checkbox"/>	事故	<input checked="" type="checkbox"/>
一般修理	<input checked="" type="checkbox"/>	法点	<input checked="" type="checkbox"/>
サポートダイヤル	<input checked="" type="checkbox"/>	一般	<input checked="" type="checkbox"/>

契約走行距離	800 km/月	超過走行料	円/km
残価の精算	しない	(予定残価 ***** 円)	

リース期間中の中途解約はできません。
リース満了後の譲渡はしていません。
バッテリー交換にハイブリッドバッテリーは含まれません。

任意保険はご契約に含まれておりませんので、お客様加入となります。

任意保険内容	対人 ***** 百万円 対物 ***** 百万円 自己負担額 ** 万円 人身傷 1名 ***** 百万円 1事故 ***** 百万円	フリート/年齢 ***** 割引割増 *** % 車両 1年目 ***** 万円 2年目 ***** 万円 3年目 ***** 万円 4年目 ***** 万円 5年目 ***** 万円 6年目 ***** 万円 7年目 ***** 万円 8年目 ***** 万円
--------	--	--

整理番号	1	5	9
------	---	---	---

政務活動費 支出証明書

領収書を発行しない自動販売機を利用する場合(例:電車等の切符)、領収書を亡失した場合など領収書等がない場合や契約により定期的に定額を支出する場合に作成。なお、定期的に定額を支出する場合は、契約書の写しを添付しなければならない。

<p style="text-align: center;">経費区分</p> <p>(該当する経費の番号を○で囲む)</p>	<p>【調査研究・政策立案活動費】</p> <p>1:調査研究費 2:グループ活動費</p> <p>【広聴・広報活動費】</p> <p>3:広聴費 4:要請・陳情等活動費 5:広報費</p> <p>【経常的経費】</p> <p>6:人件費 7:事務所費 8:事務費</p> <p>9:資料購入・作成費 10:交通費</p>
--	--

支出年月日	<div style="display: flex; justify-content: center; gap: 10px;"> <div style="border: 1px solid black; padding: 2px;">5</div>年 <div style="border: 1px solid black; padding: 2px;">1</div>月 <div style="border: 1px solid black; padding: 2px;">27</div>日 2/27 </div>
支出額	<div style="text-align: right;"> 百万 千 <div style="border: 1px solid black; display: inline-block; padding: 2px;">1</div> <div style="border: 1px solid black; display: inline-block; padding: 2px;">3</div> <div style="border: 1px solid black; display: inline-block; padding: 2px;">0</div> <div style="border: 1px solid black; display: inline-block; padding: 2px;">2</div> <div style="border: 1px solid black; display: inline-block; padding: 2px;">4</div> <div style="border: 1px solid black; display: inline-block; padding: 2px;">0</div> 円 </div> <p style="font-size: small; text-align: right;">※ 政務活動費を充当した金額を記載</p> <p style="text-align: center;">(按分した場合の積算方法 (81,400×0.8) × 2ヶ月分)</p>
使 途	車リース代 (/、 2 月分)
支 出 先	株式会社トヨタ・レンタリース新埼玉

上記のとおり支出しました。

支出者名 埼玉県議会自由民主党議員団

159-3

リースお支払明細書 要保存

332-0012

(利用明細番号 XXXXXXXXXX)

(1 / 1)

川口市 本町 1丁目6-10

永瀬 秀樹 様



会員番号 XXXXXXXXXX (35) (0000513)
01 20210305 010-60-00-211 (351)

この度は、ご利用いただきましてありがとうございます。
お客様のお支払の明細は、下記のとおりでございます。
代金は所定の方法でお支払願います。
「口座振替」でお申し込みされているお客様へ
弊社と本明細書記載以外のご契約があり、
かつ、ご指定口座が同一の場合は、合算した金額にてご請求
させていただきます。なお、お客様の個人情報保護のため、ご指定口座番号の
下3桁は*で表示しております。

備考
分割支払金合計額は、リース料お支払総額となります。
リース料お支払総額には、消費税が含まれています。
消費税は、契約書控えをご参照願います。

ご契約日	2021年 1月 18日	商品代金残金	
ご利用加盟店	レンタリース新埼玉	分割手数料	
商品名	フルアート	分割支払金合計	2,930,400
お支払回数	35回	お支払日	27日
お支払方法	口座振替	お支払済累計	

※お支払日は毎月27日にご指定口座から自動的に引落しさせていただきますが、引落しの日が金融機関の休業日にあたる場合は、翌営業日に引落しさせていただきます。
※翌月1回払いで手数料がある場合、その金額には消費税が含まれます。
※諸費用、留保設定費、事務手数料は第1回目分割支払金額に加算させていただきます。
※2009年12月1日以降に訪問販売、電話勧誘販売、連鎖販売取引または特定継続的役務提供でお申込をされた方に大切なお知らせがあります。必ず袋面もご確認ください。

株式会社ニヤックス
カスタマーセンター
〒560-0082
豊中市 新千里東町 1丁目5-8
千里朝日阪急ビル5F

お問い合わせ先 ☎ 0570-55-0061

※お問い合わせは、ご本人様よりお願いいたします。
※なお、本明細書は法令に基づく書面も兼ねておりますので既に全額お支払済みのお客様にも発送させていただいております。

□ 口座振替
ご指定口座

金融機関	埼玉りそな銀行
支店	XXXXXXXXXX
科目・口座番号	普通預金 XXXXXXXXXX 関*
口座名義	永瀬 秀樹

● お支払明細

回数	お支払年月	お支払金額	回数	お支払年月	お支払金額	回数	お支払年月	お支払金額	回数	お支払年月	お支払金額
1	21/ 3	162800	19	22/ 9	81400						
2	21/ 4	81400	20	22/10	81400						
3	21/ 5	81400	21	22/11	81400						
4	21/ 6	81400	22	22/12	81400						
5	21/ 7	81400	23	23/ 1	81400						
6	21/ 8	81400	24	23/ 2	81400						
7	21/ 9	81400	25	23/ 3	81400						
8	21/10	81400	26	23/ 4	81400						
9	21/11	81400	27	23/ 5	81400						
10	21/12	81400	28	23/ 6	81400						
11	22/ 1	81400	29	23/ 7	81400						
12	22/ 2	81400	30	23/ 8	81400						
13	22/ 3	81400	31	23/ 9	81400						
14	22/ 4	81400	32	23/10	81400						
15	22/ 5	81400	33	23/11	81400						
16	22/ 6	81400	34	23/12	81400						
17	22/ 7	81400	35	24/ 1	81400						
18	22/ 8	81400		/							

→ *印はお支払済、#印は一部お支払済

整理番号	1	4	6
------	---	---	---

政務活動費 領収書等貼付用紙 ちょうふ

経費区分 (該当する経費の番号を○で囲む)	【調査研究・政策立案活動費】 1:調査研究費 2:グループ活動費 【広聴・広報活動費】 3:広聴費 4:要請・陳情等活動費 5:広報費 【経常的経費】 6:人件費 7:事務所費 8:事務費 9:資料購入・作成費 ⑩:交通費
--------------------------	---

支出年月日	05年 1月 27日	支出額	百万 千 円 35475 <small>※政務活動費を充当した金額を記載</small>
使途	1月分自動車リ-ス料 政務活動に使用する割合が1/2以上であるため $70,950 \times 0.5 = 35,475$		
領収書等貼付欄	逢澤 吾一郎 埼玉県議会自由民主党議員団		

05-01-27 振替	*70,950	DF.AAL	
-------------	---------	--------	--

※ 領収書は、重ねて貼付しないこと。
 ※ 領収書を貼るスペースが足りない場合は、別紙を使用すること。
 (別紙にも整理番号(枝番)を付すこと。)

※領収書等には、①年月日、②金額、③使途(「ただし、〇〇代として」など何に支出されたか分かるような記載)、④発行者、⑤宛名が記載されていること(一部記載がない場合は、余白に補記すること。)
 ※按分した場合は、積算方法を余白に記載すること。

リース契約書

作成日 2020年1月8日

販売店	本社営業部 第1グループ
担当	
見積番号	
契約番号	
顧客番号	

契約日 2020年1月10日

賃借人 (甲) 太枠欄にご記入下さい。

(住所) 〒 [Redacted]

(氏名) [Redacted]

TEL [Redacted]

印

連帯保証人①

(住所) 〒 [Redacted]

(氏名) [Redacted]

TEL [Redacted]

実印

連帯保証人②

(住所) 〒 [Redacted]

(氏名) [Redacted]

TEL [Redacted]

印

使用本拠地※

(住所) 〒 [Redacted]

※賃借人の住所と同じ場合は、ご記入の必要はありません。

賃貸人 (乙)

〒141-0031 東京都品川区西五反田4丁目3番1号

株式会社 エース・オートリース

代表取締役 中川 武彦

印

代行人 (丙)

〒341-0043 埼玉県三郷市栄4-66-1

有限会社 オートストア

代表取締役 片倉 規博

TEL 048-952-0108 FAX 048-952-0181

印

◆個人契約のお客様及び個人連帯保証人は自署・押印(実印)をお願いします。必ず、印鑑証明の添付をお願いします。尚、記名内容に相違がある場合には、修正いたします。本契約は、訪問販売の場合でもクーリングオフの適用はありません。
 賃借人(甲)と賃貸人(乙)とはこの所有する自動車のリース契約について、契約約款の条項に従い契約を締結します。契約締結の証として、本書2通を作成し、甲乙記名・押印の上、各自1通を保管します。

契約要目表

(1)リース物件明細		特別仕様、付属・架装品等	
車両名称	スナップワゴン スパ-ガ 2WD	ドアガード、アーマット、ヒゲーション式、ETC関連、ドラッグPKG、バーキングセンサー式	
型式	DBA-RP3	塗色 (コード)	プラチナホワイトパール
登録番号	ご契約車両受取証記載のとおり	車台番号	ご契約車両受取証記載のとおり
(3)支払いリース料		(2)リース期間	
項目	税抜	消費税	前払リース料
1回当りリース料	64,500 円	6,450 円	- 円
総支払額	2,515,500 円	消費税	251,550 円
(4)支払方法		(5)残価精算方式・金額	
口座振替 27日		クローズドエンド	
(6)規定損害金算出基準額		(7)契約月間走行距離	(8)保証金
基本額	3,854,520 円	1,000 km	- 円
月当り遡減額	71,910 円	(9)前払リース料	- 円

※お見積提案書を基にしたリース料です。開始予定日等の変更により、ボーナス月・回数が変更になる場合があります。変更になった場合は、変更内容を反映した契約書に、再度、自署・押印が必要となります。尚、前払い相殺等の詳細については、別途、支払予定書をご確認下さい。

(10)リース料に含む費用	
<input type="checkbox"/> 車両代 (架装品等含む)	<input type="checkbox"/> 登録諸費用
<input type="checkbox"/> 環境性能割	<input type="checkbox"/> ロードサービス加入費用
<input type="checkbox"/> 自動車税	<input checked="" type="checkbox"/> 自動車保険料 (任意保険)
<input type="checkbox"/> 自動車重量税	<input type="checkbox"/> メンテナンスサービス
<input type="checkbox"/> 自賠責保険料	

(11)自動車保険 (任意保険)

(12)メンテナンス・サービス詳細

法定点検整備
継続車検整備
一般整備・故障修理
エンジンオイル交換補充
消耗部品交換
不凍液交換補充
バッテリー交換 1個
パンク修理 (持込)
夏タイヤ 4本

(13)特約事項

表記された消費税額は、契約開始時点及び契約期間中に見込まれる消費税率により計算された金額です。
契約期間中に税率の変更があった場合には、その時点以降の消費税額及びお支払額は新税率にて計算された金額となります。

本契約は、リース料総額が300万円以下のご契約です。
重要性の判定により、リース取引の注記を省略する事が可能です。
(※本情報は、参考情報としてのご提供です。)

<<お支払予定書>>

リース会社 株式会社 エース・オートリース
 東京都品川区西五反田4丁目3番1号
 東京日産西五反田ビル2号館4F

車名 ステップワゴン スパーダ 2WD		
型式 DBA-RP3	塗色(塗色コード) ブラチホワイトパール	リース開始予定日 2020年1月30日

回数	お支払日	請求金額税抜	消費税	前払相殺額	お支払額	回数	お支払日	請求金額税抜	消費税	前払相殺額	お支払額
1	2020/03/27	64,500	6,450	-	70,950						
2	2020/03/27	64,500	6,450	-	70,950						
3	2020/04/27	64,500	6,450	-	70,950						
4	2020/05/27	64,500	6,450	-	70,950						
5	2020/06/27	64,500	6,450	-	70,950						
6	2020/07/27	64,500	6,450	-	70,950						
7	2020/08/27	64,500	6,450	-	70,950						
8	2020/09/27	64,500	6,450	-	70,950						
9	2020/10/27	64,500	6,450	-	70,950						
10	2020/11/27	64,500	6,450	-	70,950						
11	2020/12/27	64,500	6,450	-	70,950						
12	2021/01/27	64,500	6,450	-	70,950						
13	2021/02/27	64,500	6,450	-	70,950						
14	2021/03/27	64,500	6,450	-	70,950						
15	2021/04/27	64,500	6,450	-	70,950						
16	2021/05/27	64,500	6,450	-	70,950						
17	2021/06/27	64,500	6,450	-	70,950						
18	2021/07/27	64,500	6,450	-	70,950						
19	2021/08/27	64,500	6,450	-	70,950						
20	2021/09/27	64,500	6,450	-	70,950						
21	2021/10/27	64,500	6,450	-	70,950						
22	2021/11/27	64,500	6,450	-	70,950						
23	2021/12/27	64,500	6,450	-	70,950						
24	2022/01/27	64,500	6,450	-	70,950						
25	2022/02/27	64,500	6,450	-	70,950						
26	2022/03/27	64,500	6,450	-	70,950						
27	2022/04/27	64,500	6,450	-	70,950						
28	2022/05/27	64,500	6,450	-	70,950						
29	2022/06/27	64,500	6,450	-	70,950						
30	2022/07/27	64,500	6,450	-	70,950						
31	2022/08/27	64,500	6,450	-	70,950						
32	2022/09/27	64,500	6,450	-	70,950						
33	2022/10/27	64,500	6,450	-	70,950						
34	2022/11/27	64,500	6,450	-	70,950						
35	2022/12/27	64,500	6,450	-	70,950						
36	2023/01/27	64,500	6,450	-	70,950						
37	2023/02/27	64,500	6,450	-	70,950						
38	2023/03/27	64,500	6,450	-	70,950						
39	2023/04/27	64,500	6,450	-	70,950						
	合計	2,515,500	251,550	-	2,767,050						

お支払条件

項目	内容	備考
お支払方法	均等払い	
前払いリース料		
相殺方法		
リース開始年月	2020年1月	新車の場合、リース開始日=登録日となります。

表記された消費税額は、契約開始時点及び契約期間中に見込まれる消費税率により計算された金額です。
 契約期間中に税率の変更があった場合には、その時点以降のお支払額は新税率にて計算された金額となります。

整理番号 223

ちようふ
政務活動費 領収書等貼付用紙

<p>経費区分</p> <p>(該当する経費の番号を○で囲む)</p>	<p>【調査研究・政策立案活動費】</p> <p>1:調査研究費 2:グループ活動費</p> <p>【広聴・広報活動費】</p> <p>3:広聴費 4:要請・陳情等活動費 5:広報費</p> <p>【経常的経費】</p> <p>6:人件費 7:事務所費 8:事務費</p> <p>9:資料購入・作成費 10:交通費</p>
--	---

支出年月日	05 年 01 月 27 日	支出額	<table border="1" style="width: 100%; border-collapse: collapse;"> <tr> <td style="width: 20%;">百万</td> <td style="width: 20%;">千</td> <td style="width: 20%;">円</td> </tr> <tr> <td style="border: 1px solid black; height: 20px;"></td> <td style="border: 1px solid black; text-align: center;">4820</td> <td style="border: 1px solid black; height: 20px;"></td> </tr> </table> <p>※政務活動費を充当した金額を記載</p>	百万	千	円		4820	
百万	千	円							
	4820								
使 途	<p>秋書章 オソリ代</p> <p>政務活動に使用する割合が9/10以上であるため $5,355 \times 0.9 = 4,819.5$</p>								

<p>領収書等貼付欄</p>	<p>埼玉県議会自由民主党議員団</p>
<p>※領収書等には、①年月日、②金額、③使途(「ただし、〇〇代として」など何に支出されたか分かるような記載)、④発行者、⑤宛名が記載されていること(一部記載がない場合は、余白に補記すること。)</p> <p>※按分した場合は、積算方法を余白に記載すること。</p>	<div style="text-align: right;"> <p>領収書(領収書) 発行：エネジェット株式会社 埼玉県川口市安行領根岸910-1 TEL: 048-287-0561 2023/01/27(金)16:37</p> </div> <div style="text-align: center;"> <p>ENEJET S Enekey XXXXXXXXXXXXXXXXXXXXXXXXXXXX 820062 0000</p> </div> <div style="text-align: right;"> <p>売上レギュラー ENEOSカーP S ¥5,355 012000 割引適用(017320) 35,00L @153.0 L-5 N-13 ¥4819.5 割引適用(017320) 4円/L,個 割引 済み</p> </div> <div style="text-align: right;"> <p>小計 ¥5,355 (10%消費税 ¥486) ¥5,355 合計 ¥5,355 ENEOSポイント残高 350P 承認No. 0059294 支払方法 一括</p> </div> <div style="text-align: right;"> <p>事前付-引 OK 瑞末処理通番 10722 EnekeyID</p> </div> <div style="text-align: right;"> <p>※本書保管上のお願い!!! 財布・手帳等にはさんで保管頂く 場合は、印刷面を内側に折り保管 をお願い致します。 ～オイヤのお預かりしております～ 年間150,000円にてオイヤの お預かりをしております!!! 場所とるからイヤ!運ぶのが大変! 是非、お任せください!!! 担当:0001 責任者 No.6141 POS番号01 2023/01/27</p> </div>

整理番号 212

政務活動費 領収書等貼付用紙 ちょうふ

<p>経費区分</p> <p>(該当する経費の番号を○で囲む)</p>	<p>【調査研究・政策立案活動費】</p> <p>1: 調査研究費 2: グループ活動費</p> <p>【広聴・広報活動費】</p> <p>3: 広聴費 4: 要請・陳情等活動費 5: 広報費</p> <p>【経常的経費】</p> <p>6: 人件費 7: 事務所費 8: 事務費</p> <p>9: 資料購入・作成費 ⑩: 交通費</p>
--	--

<p>支出年月日</p>	<p>5年 1月 27日</p> <p style="text-align: right; margin-right: 10px;">他</p>	<p>支出額</p>	<p>百万 千 円</p> <p>99792</p> <p>※政務活動費を充当した金額を記載</p>
--------------	--	------------	--

<p>使 途</p>	<p>自動車リース代 (R5. 1~3月分)</p>
------------	----------------------------

領収書等貼付欄

別紙

※ 領収書は、重ねて貼付しないこと。

※ 領収書を貼るスペースが足りない場合は、別紙を使用すること。
(別紙にも整理番号(枝番)を付すこと。)

$$36.960 \times 3月 \times 9/10$$

政務活動に使用する割合が9/10以上であるため

※領収書等には、①年月日、②金額、③使途(「ただし、〇〇代として」など何に支出されたか分かるような記載)、④発行者、⑤宛名が記載されていること(一部記載がない場合は、余白に補記すること。)

※按分した場合は、積算方法を余白に記載すること。

入出金明細照会

口座情報

お取引店	科目	口座番号	口座名義人
■■■■■	普通	■■■■■	カシマ

入出金明細

照会範囲：2023年01月27日～2023年01月27日 照会件数：4件

2023年02月03日 17時10分48秒時点の情報です。

全件数：4件

年月日	お支払い (出金)	お預り (入金)	お取扱内容 (摘要)	残高
■■■■■			⋮	■■■■■
2023年01月27日	36,960円		ジャックス	■■■■■
■■■■■				■■■■■

入出金明細照会

口座情報

お取引店	科目	口座番号	口座名義人
■■■■■■■■■■	普通	■■■■■■■■■■	外ハシ マサ

入出金明細

照会範囲：2023年02月27日～2023年02月27日 照会件数：7件

2023年02月27日 09時54分00秒時点の情報です。

全件数：7件

年月日	お支払い (出金)	お預り (入金)	お取扱内容 (摘要)	残高
■■■■■■■■■■				■■■■■■■■■■
■■■■■■■■■■				■■■■■■■■■■
2023年02月27日	36,960円		ジャックス	■■■■■■■■■■
■■■■■■■■■■				■■■■■■■■■■

入出金明細照会

口座情報

お取引店	科目	口座番号	口座名義人
■■■■■	普通	■■■■■	外ハ マサ

入出金明細

照会範囲：2023年03月27日～2023年03月27日 照会件数：4件

2023年03月27日 12時07分40秒時点の情報です。

全件数：4件

年月日	お支払い (出金)	お預り (入金)	お取扱内容 (摘要)	残高
■■■■■				■■■■■
■■■■■				■■■■■
2023年03月27日	36,960円		ジャックス	■■■■■
■■■■■				■■■■■

整理番号 2 1 9

ちょうふ

政務活動費 領収書等貼付用紙

<p>経費区分</p> <p>(該当する経費の番号を○で囲む)</p>	<p>【調査研究・政策立案活動費】</p> <p>1:調査研究費 2:グループ活動費</p> <p>【広聴・広報活動費】</p> <p>3:広聴費 4:要請・陳情等活動費 5:広報費</p> <p>【経常的経費】</p> <p>6:人件費 7:事務所費 8:事務費</p> <p>9:資料購入・作成費 ⑩:交通費</p>
--	--

支出年月日	5 年 1 月 28 日	支出額	<table style="margin: auto;"> <tr> <td style="text-align: center;">百万</td> <td style="text-align: center;">千</td> <td style="text-align: center;">円</td> </tr> <tr> <td style="border: 1px solid black; width: 30px; height: 30px;"></td> <td style="border: 1px solid black; width: 30px; height: 30px;"></td> <td style="border: 1px solid black; width: 30px; height: 30px; text-align: center;">2250</td> </tr> </table>	百万	千	円			2250
百万	千	円							
		2250							

※政務活動費を充当した金額を記載

使 途	ガソリン代(事務所車輜)		
	3,000	× 0.75 =	2,250

<p style="text-align: center; border: 1px solid black; padding: 5px;">領収書等貼付材</p> <div style="text-align: center; font-size: 2em; font-weight: bold; margin-top: 20px;">EneJet</div> <p style="text-align: center; font-weight: bold; margin-top: 10px;">領収書</p> <p>(株)ENEOSエネレーションズ 鶴ヶ島若葉 SS 埼玉県鶴ヶ島市五味ヶ谷311-1 TEL:049-279-3321 2023/01/28(土)08:19 Tカード 会員 様 XXXXXXXXXXXX 28185 0000 売上 Tカード会員 レギュラー 000260 ¥3000 19.11L @157.0 L-6 N-16</p> <table style="width: 100%; border-collapse: collapse;"> <tr> <td style="width: 10px;">※</td> <td style="width: 10px;">領収書</td> <td style="width: 10px;">小計</td> <td style="width: 10px;">¥3,000</td> </tr> <tr> <td>※</td> <td>領収書</td> <td>(10%対象)</td> <td>¥3,000</td> </tr> <tr> <td></td> <td>(別紙)</td> <td>内消費税</td> <td>¥272</td> </tr> <tr> <td></td> <td></td> <td>合計</td> <td>¥3,000</td> </tr> <tr> <td></td> <td></td> <td>お預かり ¥10000</td> <td>お釣 ¥7000</td> </tr> </table> <p>上記にて領収書とさせていただきます 利用Tポイント 1740P 利用可能Tポイント 1740P 本日付与されたポイントは2~3日 目以降に反映されます。有効期限切 等の理由で、Tカードにポイントが 加算されないことがあります。 詳細はwww.tsite.jpに てご確認ください。</p> <p style="font-size: small;">No.7304 担当:0001 POS番号01 釣銭伝票04.1662</p>	※	領収書	小計	¥3,000	※	領収書	(10%対象)	¥3,000		(別紙)	内消費税	¥272			合計	¥3,000			お預かり ¥10000	お釣 ¥7000	<p>玉県議会自由民主党議員団</p> <p style="text-align: center; border: 1px dashed black; padding: 5px; margin-top: 20px;">別紙を使用すること。</p> <p style="margin-top: 20px;">など何に支出されたか分かるような記 余白に補記すること。)</p>
※	領収書	小計	¥3,000																		
※	領収書	(10%対象)	¥3,000																		
	(別紙)	内消費税	¥272																		
		合計	¥3,000																		
		お預かり ¥10000	お釣 ¥7000																		

整理番号 459

政務活動費 領収書等貼付用紙 ちようふ

経費区分 (該当する経費の番号を○で囲む)	【調査研究・政務立案活動費】 1:調査研究費 2:グループ活動費
	【広聴・広報活動費】 3:広聴費 4:要請・陳情等活動費 5:広報費
	【経常的経費】 6:人件費 7:事務所費 8:事務費
	9:資料購入・作成費 ⑩:交通費

支出年月日 5年 1月 28日	支出額 百万 千 円 1 7 0 0
--------------------	--------------------------

※政務活動費を充当した金額を記載

使 途 ⑩:交通費(タクシー代) 春日部駅 → 武里地区

領収書等貼付欄

No003

領 収 書

2023年01月28日
車番 1640

※ 領収書	運賃	1700円	別紙を使用すること。
※ 領収書	通行料他	0円	
(別紙に)	計	1700円	

クレジットカード支払
毎度ご乗車ありがとうございます

飛鳥交通春日部
タクシーのご用命は
☎0570-075-770
春日部市小淵256番1
事務 048-761-2133

※領収書等には、①年月日、②金額、③使途(「ただし、〇〇代として」など何に支出されたか分かるような記載)、④発行者、⑤宛名が記載されていること(一部記載がない場合は、余白に補記すること)。
※按分した場合は、積算方法を余白に記載すること。

整理番号 208

ちようふ
政務活動費 領収書等貼付用紙

<p>経費区分</p> <p>(該当する経費の番号を○で囲む)</p>	<p>【調査研究・政策立案活動費】</p> <p>1:調査研究費 2:グループ活動費</p> <p>【広聴・広報活動費】</p> <p>3:広聴費 4:要請・陳情等活動費 5:広報費</p> <p>【経常的経費】</p> <p>6:人件費 7:事務所費 8:事務費</p> <p>9:資料購入・作成費 10:交通費</p>
--	---

支出年月日	5 年 1 月 28 日	支出額	<table border="1" style="width: 100%; border-collapse: collapse;"> <tr> <td style="text-align: center;">百万</td> <td style="text-align: center;">千</td> <td style="text-align: center;">円</td> </tr> <tr> <td style="border: 1px solid black; width: 30px; height: 30px;"></td> <td style="border: 1px solid black; width: 30px; height: 30px;"></td> <td style="border: 1px solid black; width: 30px; height: 30px;"></td> </tr> <tr> <td style="border: 1px solid black; width: 30px; height: 30px;"></td> <td style="border: 1px solid black; width: 30px; height: 30px; text-align: center;">560</td> <td style="border: 1px solid black; width: 30px; height: 30px; text-align: center;">7</td> </tr> </table>	百万	千	円					560	7
百万	千	円										
	560	7										

※政務活動費を充当した金額を記載

使 途 ガソリン代金

領収書等貼付欄



納品書(領収書)

2023年01月28日 18:47

売上
Tカード会員 様
6-320315-49991-000
現金会員
車両番号 実車番
0026-00
レギュラー S P-11
39.18L

合計 ￥6,230
(消費税10%対象 ￥6,230
内消費税等 ￥566)
お預り ￥10,000
お釣り ￥3,770

Tカード番号: XXXXXXXXXXXX XXXXXXXXXX
Tポイント: 19P
利用ポイント OP
利用可能ポイント 238P

※本日付与されたポイントは2~3日
目以降に反映されます。有効期限切
等の理由で、Tカードにポイントが
加算されないことがあります。
詳細はwww.tsite.jpにてご確認下
さい。

※現金でお買上げの場合は領収書にかえさせていただきます。

政務活動に使用する割合が $\frac{9}{10}$ 以上であるため

貼付しないこと。
スペースが足りない場合は、別紙を使用すること。
号(枝番)を付すこと。

埼玉県議会自由民主党議員団

※用途(「ただし、〇〇代として」など何に支出されたか分かるような記
こと(一部記載がない場合は、余白に補記すること。)
載すること。

幸伸興業 株式会社
Dr. Driveセルフ戸田笹目店
埼玉県 戸田市笹目南町29-15
TEL:048-421-0437 SS-320315
サイトNo 1491-04 フェノNo9303-9305
002セルフ戸田 2023/01/29

整理番号 227

政務活動費 領収書等貼付用紙 ちょうふ

<p>経費区分</p> <p>(該当する経費の番号を○で囲む)</p>	<p>【調査研究・政策立案活動費】</p> <p>1: 調査研究費 2: グループ活動費</p> <p>【広聴・広報活動費】</p> <p>3: 広聴費 4: 要請・陳情等活動費 5: 広報費</p> <p>【経常的経費】</p> <p>6: 人件費 7: 事務所費 8: 事務費</p> <p>9: 資料購入・作成費 10: 交通費</p>
--	---

支出年月日	05 年 01 月 29 日	支出額	<table style="border-collapse: collapse; margin: auto;"> <tr> <td style="border: 1px solid black; width: 20px; height: 20px;"></td> <td style="border: 1px solid black; width: 20px; height: 20px;"></td> <td style="border: 1px solid black; width: 20px; height: 20px; text-align: center;">2</td> <td style="border: 1px solid black; width: 20px; height: 20px; text-align: center;">4</td> <td style="border: 1px solid black; width: 20px; height: 20px; text-align: center;">1</td> <td style="border: 1px solid black; width: 20px; height: 20px; text-align: center;">2</td> </tr> </table> <p style="font-size: x-small;">※政務活動費を充当した金額を記載</p>			2	4	1	2
		2	4	1	2				

使 途 ガソリン代

3,446 × 0.7 = 2,412 政務活動に使用する割合が70%以上であるため

領収書等貼付欄

埼玉県議会自由民主党議員団



2023年1月29日

納品書 (領収書)

<p>※ 領収書は、</p> <p>※ 領収書を貼</p> <p>(別紙にも整</p>	<p>コスモ石油販売(株) 西関東カンパニー</p> <p>セルフビュア飯能</p> <p>埼玉県飯能市大字双柳字六道761-1</p> <p>TEL: 0429-73-6555 SS-075390</p>	<p>を使用すること。</p>
---	--	-----------------

2023年01月29日 19:58 伝票No. 0734
通番3332

コスモ・ザ・カード 様

XX-XXXX-XXXX-

売上 ザ・カード

11200	レギュラーガソリン P09	¥3470
数量	23.13(L)	
単価	¥150	
値引きQR	01	-24

<p>※領収書等には、①年月日、②金額</p> <p>④発行者、⑤宛名が記載されている</p> <p>※按分した場合は、積算方法を余白</p>	<p>合計</p> <p>¥3,446</p> <p>(内消費税10%(対象 ¥3446) ¥313)</p> <p>処理通番 13903</p>	<p>可に支出されたか分かるような記載)、</p> <p>記すること。)</p>
---	--	--

整理番号 124

ちょうふ

政務活動費 領収書等貼付用紙

<p>経費区分</p> <p>(該当する経費の番号を○で囲む)</p>	<p>【調査研究・政策立案活動費】</p> <p>1: 調査研究費 2: グループ活動費</p> <p>【広聴・広報活動費】</p> <p>3: 広聴費 4: 要請・陳情等活動費 5: 広報費</p> <p>【経常的経費】</p> <p>6: 人件費 7: 事務所費 8: 事務費</p> <p>9: 資料購入・作成費 ⑩: 交通費</p>
--	---

支出年月日	5 年 1 月 29 日	支出額	<table border="1" style="width: 100%; border-collapse: collapse;"> <tr> <td style="text-align: center;">百万</td> <td style="text-align: center;">千</td> <td style="text-align: center;">円</td> </tr> <tr> <td style="border: 1px solid black; width: 30px; height: 30px;"></td> <td style="border: 1px solid black; width: 30px; height: 30px; text-align: center;">4</td> <td style="border: 1px solid black; width: 30px; height: 30px; text-align: center;">000</td> </tr> </table>	百万	千	円		4	000
百万	千	円							
	4	000							

※政務活動費を充当した金額を記載

使 途	<p style="font-size: 1.2em;">交通費(ガソリン代)</p> <p>(按分した場合の積算方法)</p>	<p>政務活動に使用する割合が $\frac{0}{10}$ 以上であるため</p> <p style="font-size: 1.2em;">$5,000 \times 0.8 = 4,000$</p>
-----	--	--

<p>領収書等貼付欄</p>	<p>埼玉県議会自由民主党議員団</p> <p>埼玉県議会議員 千葉 達也</p>
-----------------------	---

※ ガソリンがめっちゃお得!!!
当店最安値! apollostationカード!

印 紙

領収書

apollo station

セルフ加須市役所前
347440
TEL 0480-61-8881
出光リテール販売(株)
本社 東京都中央区新富一丁目18-8 8F

売上 2023年1月29日 09:10 繰手

現金フリー 00-347440-90001-0001-9

レギュラーガソリン P-7(内) 5000円

31.65L 8158.0

01200.00

合計 5,000円

(内、消費税等(10.00%) 455円)

預り金 5,000円

納税 0円

伝No: 10098 担当: 8800

※ 本書保管上のお願ひ
財布・手帳等にはざんで保管置く場
合は、印刷面を内側に折り保管をお
願ひいたします。

【1月割引QR】
利用期間: 2023/01/01 ~ 2023/02/28



上記QRを読取装置にかざしてください。

★お求めに給油ができるQRコード★
次回こちらのQRコードを使うと
ガソリン・軽油がリッター2円引で
給油ができます! (有効期限内に限る)
有効期限: 2023年2月28日
NO00200347440003903N1190AM-SOK000000
327872-347440-202301290910

※領収書等には、①年月日、②金額、③使途(「ただし、〇〇代として」など何に支出されたか分かるような記載)、④発行者、⑤宛名が記載されていること(一部記載がない場合は、余白に補記すること。)

※按分した場合は、積算方法を余白に記載すること。

整理番号 0134

政務活動費 領収書等貼付用紙 ちょうふ

経費区分 (該当する経費の 番号を○で囲む)	【調査研究・政策立案活動費】
	1:調査研究費 2:グループ活動費
	【広聴・広報活動費】
	3:広聴費 4:要請・陳情等活動費 5:広報費
	【経常的経費】
	6:人件費 7:事務所費 8:事務費
	9:資料購入・作成費 10:交通費

支出年月日	05年01月29日	支出額	百万 千 円 4941
使 途	ガソリン代 <small>政務活動に使用する割合が9/10以上であるため</small> $5490 \times 0.9 = 4941$		



(株)イハシエエネルギー
三芳パーキングエリア
埼玉県入間郡三芳町
大字上富字東永久保2204-1
TEL:049-258-2184 SS:20051-43730

クレジットカード売上票

2023年01月29日 20:57 伝票No.2912
取引種番 5847

コクボ ケンイチ 様
514-43730-9501-0008 ICS 20051
XXXXXXXXXX
一般提携

0120-00 9264
レギュラーガソリン P04 ¥5490
数量 30.00L
単価 @183

合計 ¥5,490 (¥499)

(内税別消費税
承認No.0000129237
支払方法 一括 ¥5,490
クレジット利用額
有効期限 XX年XX月 企業コード 9661
端末識別番号 7736410108992
ARC00 ATC01CC 00 JCB Credit
A00000000651010 2:00000000-0:00000000

お客様控え

係員: 01
処理日付: 2023/01/29 9264-9265
100取引

当店のアンケート回答で
Amazonギフト券
500円分をプレゼント!
毎月1,000名様に!
回答はこちらから▶
当店ご利用後10日後まで

③ ガソリン代
⑤ 埼玉県議会自由民主党議員団

※領収書等には、①年月日、②金額、③使途(「ただし、〇〇代として」など何に支出されたか分かるような記載)、
④発行者、⑤宛名が記載されていること(一部記載がない場合は、余白に補記すること。)
※按分した場合は、積算方法を余白に記載すること。

整理番号 280 -1

政務活動費 領収書等貼付用紙 ちょうふ

<p>経費区分</p> <p>(該当する経費の番号を○で囲む)</p>	<p>【調査研究・政策立案活動費】</p> <p>1:調査研究費 2:グループ活動費</p> <p>【広聴・広報活動費】</p> <p>3:広聴費 4:要請・陳情等活動費 5:広報費</p> <p>【経常的経費】</p> <p>6:人件費 7:事務所費 8:事務費</p> <p>9:資料購入・作成費 10:交通費</p>
--	---

支出年月日	5 年 1 月 29 日	支出額	<table style="margin: auto; border-collapse: collapse;"> <tr> <td style="font-size: x-small;">百万</td> <td style="font-size: x-small;">千</td> <td style="font-size: x-small;">円</td> </tr> <tr> <td style="border: 1px solid black; width: 20px; height: 20px;"></td> <td style="border: 1px solid black; width: 20px; height: 20px;"></td> <td style="border: 1px solid black; width: 20px; height: 20px;"></td> </tr> <tr> <td style="border: 1px solid black; width: 20px; height: 20px;"></td> <td style="border: 1px solid black; width: 20px; height: 20px; text-align: center;">2000</td> <td style="border: 1px solid black; width: 20px; height: 20px;"></td> </tr> </table>	百万	千	円					2000	
百万	千	円										
	2000											

※政務活動費を充当した金額を記載

使 途	<p>ガソリン代 $4,000円 \times \frac{1}{2} = 2,000円$ 政務活動に使用する割合が $\frac{1}{2}$ であるため</p>
-----	---

領収書等貼付欄

~~※~~ 別紙に2

※ 領収書は、重ねて貼付しないこと。
 ※ 領収書を貼るスペースが足りない場合は、別紙を使用すること。
 (別紙にも整理番号(枝番)を付すこと。)

※領収書等には、①年月日、②金額、③使途(「ただし、〇〇代として」など何に支出されたか分かるような記載)、④発行者、⑤宛名が記載されていること(一部記載がない場合は、余白に補記すること)。
 ※按分した場合は、積算方法を余白に記載すること。

整理番号

280 - 2

領収書貼付欄

記入すること。

ENEOS

埼玉県議会自由民主党議員団

納品書(領収書)

ガソリン税にも消費税が課税されています。

タイヤ無料点検実施中!!

詳しくはスタッフまで!

2023年01月29日 10:35

売上

ENEOS Tカード会員 様

XXXXXXXXXXXX

ENEOS Tカード

車両番号 実車番

0026-00

レギュラー P10

数量 25.64L *

単価 (156円) ￥4,000

(内ガソリン税 53.80円 ￥1,379)

合計 ￥4,000

(消費税10%対象 ￥4,000)

内消費税等 ￥364

お預り ￥5,000

お釣り ￥1,000

Tポイント:基本P 12P

特別P 0P

特別P(SS) 48P

今回計 60P

利用可能ポイント 2541P

このT会員番号は会員情報が未反映のためポイントは貯まりますがご利用はできません。ポイント利用されるには、お客様ご自身で、カード裏面のTサイトより会員情報登録をおねがいたします。(14)

本日付与されたポイントは2~3日目を以降に反映されます。有効期限切等の理由で、Tカードにポイントが加算されないことがあります。詳細はwww.tsite.jpにてご確認下さい。

現金でお買い上げの場合は、領収書にかえさせて頂きます。

株式会社 鹿島屋
DDセルフスマイル越谷店
埼玉県 越谷市
瓦曽根2丁目6-39
TEL:048-962-2278 SS-320007
レシートNo 6400-04 デーNo8333-8335
200ドライブス 2023/01/29

ENEOS

整理番号 0 1 3 4 - 1

政務活動費 領収書等貼付用紙 ちょうふ

<p>経費区分</p> <p>(該当する経費の番号を○で囲む)</p>	<p>【調査研究・政策立案活動費】</p> <p>1:調査研究費 2:グループ活動費</p> <p>【広聴・広報活動費】</p> <p>3:広聴費 4:要請・陳情等活動費 5:広報費</p> <p>【経常的経費】</p> <p>6:人件費 7:事務所費 8:事務費</p> <p>9:資料購入・作成費 ⑩:交通費</p>
--	--

支出年月日	令和 <input type="text" value="5"/> 年 <input type="text" value="1"/> 月 <input type="text" value="29"/> 日	支出額	百万 千 円 <input type="text" value="2"/> <input type="text" value="2"/> <input type="text" value="8"/> <input type="text" value="2"/>
-------	---	-----	---

※政務活動費を充当した金額を記載

使 途	ガソリン代
-----	-------

領収書等貼付欄	積算方法(9,128円 × 1/4)
<p style="text-align: right; font-size: small;">※政務活動、政務活動外及び私的用途にも使用するため、会派の基準により1/4按分とする。</p> <div style="border: 1px dashed black; padding: 10px; margin: 10px auto; width: 80%;"> <p>※ 領収書は、重ねて貼付しないこと。 田村 琢 実</p> <p>※ 領収書を貼るスペースが足りない場合は、別紙を使用すること。 (別紙にも整理番号、別紙貼付を記載すること。)</p> </div>	
<p>※領収書等には、①年月日、②金額、③使途(「ただし、〇〇代として」など何に支出されたか分かるような記載)、④発行者、⑤宛名が記載されていること(一部記載がない場合は、余白に補記すること)。</p> <p>※按分した場合は、積算方法を余白に記載すること。</p>	

整理番号 0 1 3 4 - 2

領収書貼付欄

※ 整理番号には、枝番を記入すること。

田村 琢実

ENEOS

納品書(領収書)

2023年01月29日 14:38

売上
JCB カード カイロ 様
トク XXXXXXXXXXXX
提携カード
車両番号 実車番
0018-00
ENEOSハイオク P-02
54.01L *
¥9,128
合計 ¥9,128
(消費税10%対象 ¥9,128
内消費税等 ¥830)
クレジット支払
A0000000651010
JCB Credit
有効期限: XX/XX NC IC
支払方法: 一括払い
承認番号: 0027006
カード番号: XXXXXXXXXXXX
ポイント: 基本P 27P
特別P 0P
今回計 27P
利用ポイント 0P
利用可能ポイント 1251P
本日付与されたポイントは2~3日
目以降に反映されます。有効期限切
等の理由で、Tカードにポイントが
加算されないことがあります。
詳細はwww.tsite.jpにてご確認下
さい。
現在でお買上げの場合は領収書にかき添えて頂きます。
消費税額表示のない場合は消費税を請求書にて
ご請求いたします。
消費税には 地方消費税が含まれています。
ENEOSフロンティア埼玉
DDセルフ日大前
埼玉県 さいたま市 見沼区
大字東新井591
TEL:048-688-3308 SS-372384
ショップNo 3464-01
デパートNo5379-5382
外通番17-20288
099D D S 日大 2023/01/29

整理番号

196

ちようふ

政務活動費 領収書等貼付用紙

経費区分 (該当する経費の 番号を○で囲む)	【調査研究・政策立案活動費】
	1:調査研究費 2:グループ活動費
	【広聴・広報活動費】
	3:広聴費 4:要請・陳情等活動費 5:広報費
	【経常的経費】
	6:人件費 7:事務所費 8:事務費
	9:資料購入・作成費 ⑩交通費

支出年月日	<input type="text" value="5"/> 年 <input type="text" value="11"/> 月 <input type="text" value="29"/> 日	支出額	<table border="1"> <tr> <td>百万</td> <td>千</td> <td>円</td> </tr> <tr> <td><input type="text"/></td> <td><input type="text"/></td> <td><input type="text" value="350"/></td> </tr> </table>	百万	千	円	<input type="text"/>	<input type="text"/>	<input type="text" value="350"/>
百万	千	円							
<input type="text"/>	<input type="text"/>	<input type="text" value="350"/>							

※政務活動費を充当した金額を記載

使 途	馬埦場代金
-----	-------

領収書等貼付欄

駐車証明書

エコロシティ株式会社

埼玉県議会自由民主党議員団

車両番号

利用区分 24 時間

有効期間 2023/01/29 11:58 ~

2023/01/30

11:58

貼付しないこと。
 ペースが足りない場合は、別紙を使用すること。
 号(枝番)を付すこと。

※こちらをダッシュボード等の外から見えるところにご提示願います

領収書

利用額 350円

受入額 1000円

お釣り 650円

※
 ※
 支途(「ただし、〇〇代として」など何に支出されたか分かるような記
 事(一部記載がない場合は、余白に補記すること)。
 載すること。

エコロパークさいたま田島第3

整理番号 228

政務活動費 領収書等貼付用紙 ちょうふ

<p>経費区分</p> <p>(該当する経費の番号を○で囲む)</p>	<p>【調査研究・政策立案活動費】</p> <p>1: 調査研究費 2: グループ活動費</p> <p>【広聴・広報活動費】</p> <p>3: 広聴費 4: 要請・陳情等活動費 5: 広報費</p> <p>【経常的経費】</p> <p>6: 人件費 7: 事務所費 8: 事務費</p> <p>9: 資料購入・作成費 10: 交通費</p>
--	---

支出年月日	05 年 01 月 30 日	支出額	<table style="border-collapse: collapse; margin: auto;"> <tr> <td style="border: 1px solid black; width: 20px; height: 20px;"></td> <td style="border: 1px solid black; width: 20px; height: 20px;"></td> <td style="border: 1px solid black; width: 20px; height: 20px; text-align: center;">5</td> <td style="border: 1px solid black; width: 20px; height: 20px; text-align: center;">0</td> <td style="border: 1px solid black; width: 20px; height: 20px; text-align: center;">6</td> <td style="border: 1px solid black; width: 20px; height: 20px; text-align: center;">4</td> </tr> </table> <p style="font-size: small;">※政務活動費を充当した金額を記載</p>			5	0	6	4
		5	0	6	4				

使 途 ガソリン代

7,234 × 0.7 = 5,064 政務活動に使用する割合が10%以上のため

領収書等貼付欄

埼玉県議会自由民主党議員団



2023年1月30日

市内品書 (領収書)

※ 領収書は、重
 ※ 領収書を貼る
 (別紙にも整

コスモ石油販売(株)西関東カンパニーを使用すること。
 〒360-0001 飯能市飯能1076-1
 TEL: 042-975-1015 SS-108979

2023年01月30日 16:16 伝票No. 118
 通番 5039

クレジットカード
 XXX-XXXX-XXXX-XXXX
 株式会社 ザ・カード

1200
 レギュラーガソリン P19 ¥7283
 数量 48.55(L)
 単価 @150
 値引率 CR @1 -45

※領収書等には、①年月日、②金額、③発行日、④発行者、⑤宛名が記載されている。
 ※按分した場合は、積算方法を余白に記入すること。
 ※領収書等には、①年月日、②金額、③発行日、④発行者、⑤宛名が記載されている。
 ※按分した場合は、積算方法を余白に記入すること。

合計 ¥7,234
 (内消費税10%(対象) ¥658)
 処理番号 28955

整理番号 460

政務活動費 領収書等貼付用紙

<p>経費区分</p> <p>(該当する経費の番号を○で囲む)</p>	<p>【調査研究・政策立案活動費】</p> <p>1: 調査研究費 2: グループ活動費</p> <p>【広聴・広報活動費】</p> <p>3: 広聴費 4: 要請・陳情等活動費 5: 広報費</p> <p>【経常的経費】</p> <p>6: 人件費 7: 事務所費 8: 事務費</p> <p>9: 資料購入・作成費 ⑩ 交通費</p>
--	--

支出年月日	5 年 1 月 30 日	支出額	<table style="margin: auto;"> <tr> <td style="text-align: center;">百万</td> <td style="text-align: center;">千</td> <td style="text-align: center;">円</td> </tr> <tr> <td style="border: 1px solid black; width: 30px; height: 30px;"></td> <td style="border: 1px solid black; width: 30px; height: 30px;"></td> <td style="border: 1px solid black; width: 30px; height: 30px; text-align: center;">700</td> </tr> </table>	百万	千	円			700
百万	千	円							
		700							

※政務活動費を充当した金額を記載

使 途	<p>⑩: 交通費(タクシー代) 北越谷駅 周辺 → 北越谷駅</p>
-----	-------------------------------------

領収書等貼付欄

領 収 書

2023年01月30日-015

メーター運賃 ¥700円

合計 ¥700円

現金支払 ¥700円

通行料金 円

合計料金 円

組合番号 0053

毎度ご乗車ありがとうございます。

武田タクシー

TEL 080-5418-9888

お忘れ物やお気づきの点は
当所または
埼玉県個人タクシー協同組合
TEL 048-874-4201

※ 領収書は、重ね

※ 領収書を貼るス

(別紙にも整理器

落すること。

※領収書等には、①年月日、②金額、③使途(「ただし、〇〇代として」など何に支出されたか分かるような記載)、④発行者、⑤宛名が記載されていること(一部記載がない場合は、余白に補記すること。)

※按分した場合は、積算方法を余白に記載すること。

整理番号 461

政務活動費 領収書等貼付用紙

<p>経費区分</p> <p>(該当する経費の番号を○で囲む)</p>	<p>【調査研究・政策立案活動費】</p> <p>1: 調査研究費 2: グループ活動費</p> <p>【広聴・広報活動費】</p> <p>3: 広聴費 4: 要請・陳情等活動費 5: 広報費</p> <p>【経常的経費】</p> <p>6: 人件費 7: 事務所費 8: 事務費</p> <p>9: 資料購入・作成費 ⑩: 交通費</p>
--	--

支出年月日	5 年 1 月 30 日	支出額	<table style="margin: auto;"> <tr> <td style="text-align: right; font-size: small;">百万</td> <td style="text-align: right; font-size: small;">千</td> <td style="text-align: right; font-size: small;">円</td> </tr> <tr> <td style="border: 1px solid black; width: 30px; height: 30px;"></td> <td style="border: 1px solid black; width: 30px; height: 30px; text-align: center;">4900</td> <td style="border: 1px solid black; width: 30px; height: 30px; text-align: center;">00</td> </tr> </table>	百万	千	円		4900	00
百万	千	円							
	4900	00							

※政務活動費を充当した金額を記載

使 途	⑩: 交通費(97ツ一代) 浦和美園 → 北越谷
-----	--------------------------

領収書等貼付欄

No033

領 収 書

2023年01月30日
車番 1602

※ 領収書	運賃 4600円	
※ 領収書	迎車料金 300円	別紙を使用すること。
(別紙に)	運賃料金計 4900円	
	計 4900円	

毎度ご乗車ありがとうございます

飛鳥交通春日部

タクシーのご用命は

☎0570-075-770

春日部市小洲256番1
事務 048-761-2133

※領収書等には、①年月日、②金額、③使途(「ただし、〇〇代として」など何に支出されたか分かるような記載)、④発行者、⑤宛名が記載されていること(一部記載がない場合は、余白に補記すること。)

※按分した場合は、積算方法を余白に記載すること。

整理番号 1195

ちようふ

政務活動費 領収書等貼付用紙

<p>経費区分</p> <p>(該当する経費の番号を○で囲む)</p>	<p>【調査研究・政策立案活動費】</p> <p>1:調査研究費 2:グループ活動費</p> <p>【広聴・広報活動費】</p> <p>3:広聴費 4:要請・陳情等活動費 5:広報費</p> <p>【経常的経費】</p> <p>6:人件費 7:事務所費 8:事務費</p> <p>9:資料購入・作成費 10:交通費</p>
--	--

<p>支出年月日</p>	<p>5年 11月 30日</p>	<p>支出額</p>	<p>百万 千 円</p> <p>700</p> <p><small>※政務活動費を充当した金額を記載</small></p>
--------------	---	------------	---

<p>使 途</p>	<p style="font-size: 1.2em;">馬車場代金</p>
------------	--

領収書等貼付欄

駐車券

パラカダイエー西浦和
第1駐車場

23-01-30 1-0088
 12:57

精算01-30 16:55
 駐車時間 3時間58分
 駐車料金 700円
 割引 0円

領収書

前払 0円
 現金 700円
 釣銭 0円

NO. 428808

埼玉県議会自由民主党議員団

貼付しないこと。
 ページが足りない場合は、別紙を使用すること。
 号(枝番)を付すこと。

※領収書等には、①年月日、②金額、③使途(「ただし、〇〇代として」など何に支出されたか分かるような記載)、④発行者、⑤宛名が記載されていること(一部記載がない場合は、余白に補記すること)。
 ※按分した場合は、積算方法を余白に記載すること。

整理番号	1	4	7
------	---	---	---

政務活動費 領収書等貼付用紙 ちょうふ

経費区分 (該当する経費の番号を○で囲む)	【調査研究・政策立案活動費】 1:調査研究費 2:グループ活動費 【広聴・広報活動費】 3:広聴費 4:要請・陳情等活動費 5:広報費 【経常的経費】 6:人件費 7:事務所費 8:事務費 9:資料購入・作成費 ⑩:交通費
------------------------------	---

支出年月日	2023年 01月 30日	支出額	<table border="1"> <tr> <td>百万</td> <td>千</td> <td>円</td> </tr> <tr> <td>0</td> <td>2</td> <td>515</td> </tr> </table> ※政務活動費を充当した金額を記載	百万	千	円	0	2	515
百万	千	円							
0	2	515							
使 途	カソリン代 政務活動に使用する割合が1/2以上であるため $5.031 \times 0.5 = 2.515$								



逢澤至一郎

埼玉県議会自由民主党議員団

※内品書 (領収書)

ヤシマ石油株式会社
 セルフ三郷
 埼玉県三郷市幸房1476-1
 TEL:048-949-4074 SS-093179

別紙明細

2023年01月30日 16:29 伝票No.0245
 通番4745

61-09317-000007-001 様 * [振込手数料]
 売上 現金フリー

11200
 レギュラー P16 ¥5064
 数量 32.67(L)
 単価 @155
 値引きQR @1 -33

ねて貼付しないこと。
 スペースが足りない場合は、別紙を使用すること。
 里番号(枝番)を付すこと。

合計 ¥5,031
 (内消費税 @53.8 ¥1758)

(内消費税10%(対象 ¥5031) ¥457)

お預り ¥10,000

※: お釣り ¥4,969

④発行者、⑤宛名が記載されていること(一部記載がない場合は、余白に補記すること)。
 ※按分した場合は、積算方法を余白に記載すること。

整理番号 207

ちようふ

政務活動費 領収書等貼付用紙

<p>経費区分</p> <p>(該当する経費の番号を○で囲む)</p>	<p>【調査研究・政策立案活動費】</p> <p>1:調査研究費 2:グループ活動費</p> <p>【広聴・広報活動費】</p> <p>3:広聴費 4:要請・陳情等活動費 5:広報費</p> <p>【経常的経費】</p> <p>6:人件費 7:事務所費 8:事務費</p> <p>9:資料購入・作成費 10:交通費</p>
--	---

支出年月日	5 年 1 月 30 日	支出額	<table border="1" style="border-collapse: collapse;"> <tr> <td style="text-align: center;">百万</td> <td style="text-align: center;">千</td> <td style="text-align: center;">円</td> </tr> <tr> <td style="border: 1px solid black; width: 30px; height: 30px;"></td> <td style="border: 1px solid black; width: 30px; height: 30px; text-align: center;">3640</td> <td style="border: 1px solid black; width: 30px; height: 30px;"></td> </tr> </table>	百万	千	円		3640	
百万	千	円							
	3640								

※政務活動費を充当した金額を記載

使 途	<p>ガソリン</p> <p style="font-size: 2em; font-family: cursive;">ガソリン</p>	<p>政務活動に使用する割合が $\frac{8}{100}$ 以上であるため</p> <p>$4550 \times \frac{8}{100} = 3640$</p>
-----	---	---

領収書等貼付欄

埼玉県議会自由民主党議員団

210210001

領 収 書

お得意様名 明根信明様 令和 5年 1月 30日

車番 XXXXXXXXXX

品 名	数 量	単 価	金 額
ハイオクガソリン	ℓ	¥	
レギュラーガソリン	26.3	173	4550
軽 油 (除く引取税)	ℓ	¥	
灯 油	ℓ	¥	
オ 伊 ル	ℓ	¥	
洗 車		¥	
御買上げ有難度う御座居ます。下記金額を領収致しました。	係 XXXXXXXXXX	小 計	¥
		消費税	¥
軽油引取税			¥

軽自動車 XXXXXXXXXX

003875

合計 ¥ 4550 -

ガソリンには1ℓ当り53円80銭、軽油には32円10銭の税金が含まれています。適正価格でお求め下さい。

※領収書
④発行者、
※授分した

有限会社 日野商店
大宮セントラルサービスステーション
さいたま市北区東大成町1-587
TEL: (048) 663-1943 FAX: (048) 668-0696
〈御気付の点は何でも御気軽に御用命下さい。〉

※何に支出されたかが分かるような記載を
ご記載すること。

整理番号 22

政務活動費 領収書等貼付用紙 ちょうふ

<p>経費区分</p> <p>(該当する経費の番号を○で囲む)</p>	<p>【調査研究・政策立案活動費】</p> <p>1: 調査研究費 2: グループ活動費</p> <p>【広聴・広報活動費】</p> <p>3: 広聴費 4: 要請・陳情等活動費 5: 広報費</p> <p>【経常的経費】</p> <p>6: 人件費 7: 事務所費 8: 事務費</p> <p>9: 資料購入・作成費 ⑩: 交通費</p>
--	--

支出年月日	5 年 1 月 31 日	支出額	<table style="font-size: small; border-collapse: collapse;"> <tr> <td style="border: 1px solid black; width: 20px;">百</td> <td style="border: 1px solid black; width: 20px;">万</td> <td style="border: 1px solid black; width: 20px;">千</td> <td style="border: 1px solid black; width: 20px;">円</td> </tr> <tr> <td style="border: 1px solid black; text-align: center;">8</td> <td style="border: 1px solid black; text-align: center;">0</td> <td style="border: 1px solid black; text-align: center;">0</td> <td style="border: 1px solid black; text-align: center;">0</td> </tr> </table>	百	万	千	円	8	0	0	0
百	万	千	円								
8	0	0	0								

※政務活動費を充当した金額を記載

使途	<p>車輻リース代 1月分</p> <p style="text-align: right; font-size: large;">100,000 × 0.8</p>
----	---

領収書等貼付欄

領 収 証

齋 藤 正 明 様

令和5年 1 月 31 日

★ 710,000.00

車輻リース代

上記正に領収いたしました

内 訳

税抜金額

消費税額(%)

株式会社 人間給食センター

代表取締役 宮寺 勇

④発行者、⑤宛名が記載されていること(一部記載がない場合は、余白に補記すること。)、
 ※按分した場合は、積算方法を余白に記載すること。

車両借用契約書

車両の名称 マツダ CX-5
用途目的 政務活動に係る移動手段の為
所在地 入間市宮寺2573
車両所有者 株式会社入間給食センター
借用期間 令和4年4月1日～令和5年4月29日
借用料 リース料金月額 金100,000円
(自動車損害賠償責任保険料、自動車検査登録費用以外は
乙の負担とする)

上記のとおり契約を締結する。

令和4年4月1日

甲 入間市宮寺2573
株式会社入間給食センター
代表取締役 宮寺 勇

乙 入間市宮寺2997-1
齊藤正明

整理番号			52
------	--	--	----

ちようふ

政務活動費 領収書等貼付用紙

経費区分 (該当する経費の番号を○で囲む)	【調査研究・政策立案活動費】 1: 調査研究費 2: グループ活動費
	【広聴・広報活動費】 3: 広聴費 4: 要請・陳情等活動費 5: 広報費
	【経常的経費】 6: 人件費 7: 事務所費 8: 事務費 9: 資料購入・作成費 10: 交通費

支出年月日	05年 01月 31日	支出額	百万 千 円 5941
※政務活動費を充当した金額を記載			

使途	ガソリン代	$6.601 \times 0.9 = 5941$
----	-------	---------------------------

領収書等貼付欄 埼玉県議会自由民主党議員団

営業時間-平日7.30-20.00
日曜日休業 祝日8.30-19.00



領収書

印紙

IDEMITSU

143044

蓬田給油所
有限会社 本沢商店
蓬田市江ヶ崎1177-4
TEL 048-768-1236

[振込手数料]

※領収書等には、①年月日、④発行者、⑤宛名が記載され、※按分した場合は、積算方法

売上 2023年 1月31日 11:23
現金フリー 様 手
現金フリー 00-143044-90001-0001-9

※は、別紙を使用すること。

出光ゼアス P-1(内)
41.00 L 8161.0 6601円
01200.00

合計 6,601円
(内、消費税等(10.00%) 600円)
(内、P支払可能金額 6,601円)

など何に支出されたか分かるような記載)、白に補記すること。)

釣銭 1万円: 3,399円
7千円: 399円

Ponta会員: XXXXXXXXXX

基本ポイント 20P

ポイント残高 5931P
ポイント有効期限 2024/01/31

ポイント残高の反映にお時間をいただく場合があります。ポイントには有効期

整理番号 1 2 7

政務活動費 領収書等貼付用紙 ちょうふ

<p style="text-align: center;">経費区分</p> <p style="font-size: small;">(該当する経費の番号を○で囲む)</p>	<p>【調査研究・政策立案活動費】</p> <p style="text-align: center;">1 : 調査研究費 2 : グループ活動費</p> <p>【広聴・広報活動費】</p> <p style="text-align: center;">3 : 広聴費 4 : 要請・陳情等活動費 5 : 広報費</p> <p>【経常的経費】</p> <p style="text-align: center;">6 : 人件費 7 : 事務所費 8 : 事務費</p> <p style="text-align: center;">9 : 資料購入・作成 ⑩ : 交通費</p>
---	---

<p>支出年月日</p>	<p style="text-align: center;"> 5年 1月 31日 </p>	<p>支出額</p>	<p style="text-align: center;"> 百万 千 円 18398 </p> <p style="font-size: x-small;">※政務活動費を充当した金額を記載</p>
--------------	--	------------	--

<p>使 途</p>	<p style="text-align: center;">1 月分ガソリン代金</p> <p style="text-align: center;">(按分の積算方法 22,998 円 × 8/10)</p>
------------	---

領収書等貼付欄

埼玉県議会自由民主党議員団

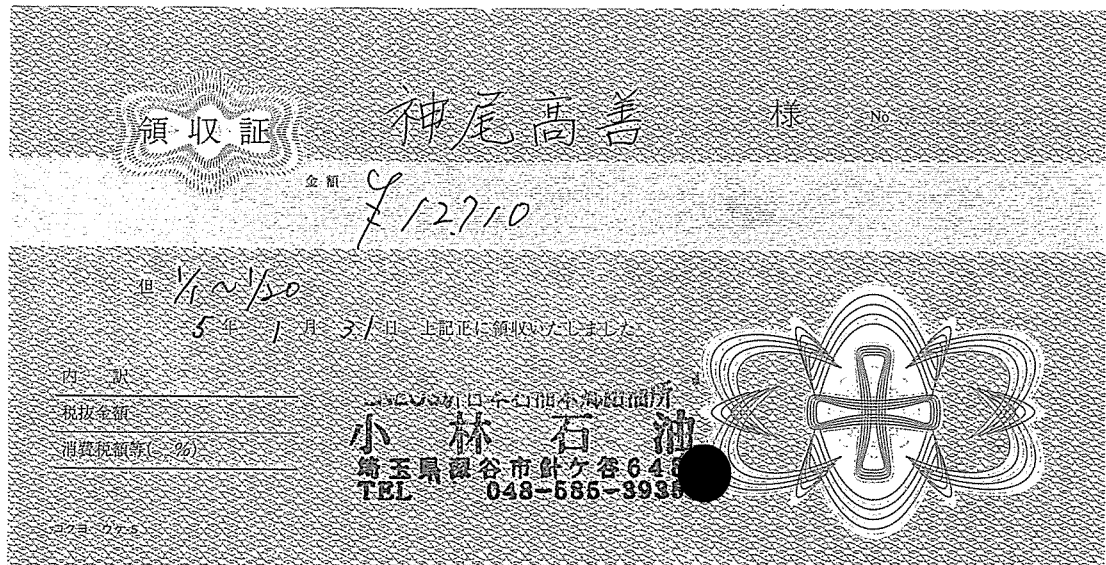

11255

政務活動に使用する割合が 8/10 以上であるため

※領収書等には、①年月日、②金額、③使途（「ただし、〇〇代として」など何に支出されたか分かるような記載）、④発行者、⑤宛名が記載されていること（一部記載がない場合は、余白に補記すること）。

※按分した場合は、積算方法も余白に記載すること。

整理番号 1 2 7 - 2

領収書貼付欄

※ 整理番号には、枝番を記入すること。

〒369-02
深谷市 針ヶ谷399-1

神尾 高善 様

お客様コード

7,10838 円

上記の金額正に領収致しました。

締切日 入金予定日 回収方法
2022-12-31 2023- 1-31

前月繰越高	当月お買上高 件数	金額	当月御請求高
0	2	10838	10838

領 収 書

NO.3202009-00018-0018

5 年 1 月 3 / 日

内 訳	1 現金	7,10838 円
	2 小切手	円
	3 振込	円
	4 手形	円
	5 相殺	円
調整		円

印 紙

担当者印



担当者印なきものは無効です。

000

小林石油

本郷 SS
TEL(048)585-3935

請求書

前月のご請求額	当月のご入金額	差引の繰越額	件数	当月のご利用金額
10,838	10,838	2	10,838	

当月のご請求額	10,838
---------	--------

12-26	本郷 SS	レギュラー	40.01	単価	金額	消費税率	区分	車両番号	ナンバー
12-30	本郷 SS	レギュラー	25.25		8 6,041	604	1228	0417	
					3,812	381	1228	1612	

369-02

深谷市 針ヶ谷399-1

神尾 高善 様

お客様コード

2022年 12月 31日締切分

毎度格別のご愛顧を賜り厚くお礼申し上げます。

下記の通りご請求申し上げます。

当月のご請求額	10,838 円
---------	----------

お支払日 2023年 1月 31日 (担当 000)

ENEOS株式会社代理店

小林 石油

〒369-0213
埼玉県深谷市針ヶ谷 648-1
電話 (048) 585-3935

本郷 SS

埼玉県深谷市針ヶ谷648-1

(048) 585-3935

ご利用日	ご利用先	商品名	荷姿	数量	単価	金額	消費税率	区分	車両番号	ナンバー
	お客様計	小計				9,853	985			
		(10%対象)			税込	10,838	985			
						10838 + 11055				
						= 21893 x 0.8				
						= 17514				

消費税等については外税表示です。軽減税率の適用は消費税等の先頭に※印を表示しています。なお単価欄の()表示は税込単価です。

当月	ハイオク	レギュラー	灯油	軽油
ご使用量		65.26		

お知らせ

150

請求書

5年1月20日()月分

神尾高善様

前月繰越額 請求書伝票 枚
 当月入金額 円 自 / 月 / 日
 繰越未収額 円 至 / 月 / 日

合計 12,710
左記の通り御請求申し上げますので、添付の請求明細書と照合賜りませぬようお願い申し上げます。

品名	数量	単価	金額
12710	742.0	149	11055
消費税込			1155

計 12710
 11055
 001343

納品書

自動車番号 1228 5年1月5日

御氏名 神尾高善様

品名	数量	単価	金額
ハイオクガソリン			¥
レギュラーガソリン	472.0		¥
軽油			¥
灯油			¥
			¥
			¥
			¥

※当り軽油には 32.10円 ガソリンには53.80円の税金を含んでいます。



ENEOS 本郷給油所
 小林石油
 埼玉県深谷市針ヶ谷648-1
 TEL.048-585-3935

納品書

自動車番号 1228 5年1月1日

御氏名 神尾高善様

品名	数量	単価	金額
ハイオクガソリン			¥
レギュラーガソリン	272.0		¥0
軽油			¥
灯油			¥
洗車	1		¥
			¥
			¥

※当り軽油には 32.10円 ガソリンには53.80円の税金を含んでいます。



ENEOS 本郷給油所
 小林石油
 埼玉県深谷市針ヶ谷648-1
 TEL.048-585-3935

整理番号			76
------	--	--	----

政務活動費 領収書等貼付用紙 ちょうふ

<p>経費区分</p> <p>(該当する経費の番号を○で囲む)</p>	<p>【調査研究・政策立案活動費】</p> <p>1:調査研究費 2:グループ活動費</p> <p>【広聴・広報活動費】</p> <p>3:広聴費 4:要請・陳情等活動費 5:広報費</p> <p>【経常的経費】</p> <p>6:人件費 7:事務所費 8:事務費</p> <p>9:資料購入・作成費 ⑩交通費</p>
--	---

支出年月日	令和 5 年 01 月 31 日 他	支出額	<table border="1"> <tr> <td>百万</td> <td>千</td> <td>円</td> </tr> <tr> <td>1</td> <td>05</td> <td>600</td> </tr> </table> <p>※政務活動費を充当した金額を記載</p>	百万	千	円	1	05	600
百万	千	円							
1	05	600							

使 途	自動車リース代(2ヶ月:令和5年1月～令和5年2月分)
-----	-----------------------------

領収書等貼付欄

66,000円(1ヶ月)×2ヶ月=132,000円
 132,000 × 0.8 = 105,600
 政務活動の割合が8割のため
 選挙期間中の為、3月分は計上なし

※ 領収書は、重ねて貼付しないこと。
 ※ 領収書を貼るスペースが足りない場合は、別紙を使用すること。
 (別紙にも整理番号(枝番)を付すこと。)

※領収書等には、①年月日、②金額、③使途(「ただし、〇〇代として」など何に支出されたか分かるような記載)、④発行者、⑤宛名が記載されていること(一部記載がない場合は、余白に補記すること。)
 ※按分した場合は、積算方法を余白に記載すること。

整理番号 76 - 1

領収証 美小本行会館 様 No. _____

金額

766,000

内訳 _____

現金 _____

小切手 / _____

手形 / _____

消費税額等(%) _____

コクヨ ウケ-92

但 領収書 2000年 1月 27日 上記正に領収いたしました

〒341-0011 埼玉県三郷市采女1-91
有限会社チヨダビル管理
代表取締役 千代田 寿子

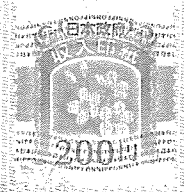

領収証 美小本行会館 様 No. _____

金額

766,000

内訳 _____

現金 _____

小切手 / _____

手形 / _____

消費税額等(%) _____

コクヨ ウケ-92

但 領収書 2000年 1月 28日 上記正に領収いたしました

〒341-0011 埼玉県三郷市采女1-91
有限会社チヨダビル管理
代表取締役 千代田 寿子

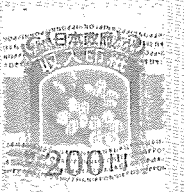

(自動車保険料)

第6条 任意保険契約料は、乙の負担とする。

(転賃)

第7条 乙は、本件自動車を転賃し、又は本賃貸借契約に基づく賃借権を譲渡してはならない。

(法令の遵守)

第8条 乙は、本件自動車の運行にあたり、道路交通法その他の法令を遵守しなければならない

(無催告解除)

第9条 乙に本契約に基づく債務の不履行があった場合、甲は、何らかの催告を要せずに本契約を解除することができる。

上記契約の成立を証するために本契約書2通を作成し、甲乙各1通を保有するものとする。

令和4年 7月1日

貸主 (甲) 埼玉県三郷市采女1丁目9番地
有限会社チヨダビル管理
代表取締役 千代田 寿子

借主 (乙) 埼玉県三郷市1丁目9番地6
埼玉県議会議員 美田 宗亮

整理番号 219

ちようふ
政務活動費 領収書等貼付用紙

<p>経費区分</p> <p>(該当する経費の番号を○で囲む)</p>	<p>【調査研究・政策立案活動費】</p> <p>1:調査研究費 2:グループ活動費</p> <p>【広聴・広報活動費】</p> <p>3:広聴費 4:要請・陳情等活動費 5:広報費</p> <p>【経常的経費】</p> <p>6:人件費 7:事務所費 8:事務費</p> <p>9:資料購入・作成費 ⑩交通費</p>
--	---

<p>支出年月日</p>	<p>5年 1月 31日</p>	<p>支出額</p>	<table style="margin: auto;"> <tr> <td style="text-align: right;">百万</td> <td style="text-align: right;">千</td> <td style="text-align: right;">円</td> </tr> <tr> <td style="border: 1px solid black; width: 30px; height: 30px;"></td> <td style="border: 1px solid black; width: 30px; height: 30px; text-align: center;">24</td> <td style="border: 1px solid black; width: 30px; height: 30px; text-align: center;">45</td> </tr> </table> <p>※政務活動費を充当した金額を記載</p>	百万	千	円		24	45
百万	千	円							
	24	45							

<p>使 途</p>	<p>ガソリン代(事務職員車・旧々普通自動車)</p>	
------------	-----------------------------	--

領収書等貼付欄

※ 領収書は、重ねて貼付しないこと。
 ※ 領収書を貼るスペースが足りない場合は、別紙(別紙にも整理番号(枝番)を付すこと。)

2717x9/10

政務活動に使用する割合が9/10以上であるため

埼玉県議会自由民主党議員団

※領収書等には、①年月日、②金額、③使途(「ただし、〇〇代として」など記載)、④発行者、⑤宛名が記載されていること(一部記載がない場合は、余
 ※按分した場合は、積算方法を余白に記載すること。

納品書(領収書)
2023年01月31日 12:55

〒上
 ENEOS Tカード会員 様
 XXXXXXXXXXXX
 ENEOS Tカード
 車両番号 実車番
 0110-00
 レギュラー P-03
 16.27L *
 167円 ¥2,717
 (内ガソリン税53.80円 ¥875)
合計 ¥2,717
 (消費税10%対象 ¥2,717)
 内消費税等 ¥247
 釣銭 1万:7283 5千:2283 3千:283
 Tカード:基本P 8P
 特別P 0P
 今回計 8P
 利用ポイント 0P
 利用可能ポイント 324P
 本日付与されたポイントは2~3日
 目以降に反映されます。有効期限切
 等の理由で、Tカードにポイントが
 加算されないことがあります。
 詳細はwww.tsite.jpにてご確認下さ
 い。
※なおお領収書の場合は領収書がご一緒になります。

有限会社アドバンス浦和
 うらわ中尾SS
 埼玉県さいたま市 緑区
 中尾158-2
 TEL:048-873-7576 SS-201595
 E-Mail No. 3308-02 テレホンNo0746-0748
 00 2023/01/31

整理番号 0207

政務活動費 支出証明書

領収書を発行しない自動販売機を利用する場合(例:電車等の切符)、領収書を亡失した場合など領収書等がない場合や契約により定期的に定額を支出する場合に作成。なお、定期的に定額を支出する場合は、契約書の写しを添付しなければならない。

<p>経費区分</p> <p>(該当する経費の番号を○で囲む)</p>	<p>【調査研究・政策立案活動費】</p> <p>1:調査研究費 2:グループ活動費</p> <p>【広聴・広報活動費】</p> <p>3:広聴費 4:要請・陳情等活動費 5:広報費</p> <p>【経常的経費】</p> <p>6:人件費 7:事務所費 8:事務費</p> <p>9:資料購入・作成費 10:交通費</p>
--	---

支出年月日	05 年 02 月 01 日他																				
支出額	<div style="display: flex; align-items: center;"> <div style="margin-right: 10px;"> $22300 - 3580 - 1780 = 16940$ </div> <div style="text-align: right;"> <table border="1" style="border-collapse: collapse;"> <tr> <td style="width: 10%;"></td> <td style="width: 10%;"></td> <td style="width: 10%;"></td> <td style="width: 10%;"></td> <td style="width: 10%;"></td> <td style="width: 10%;"></td> <td style="width: 10%;"></td> <td style="width: 10%;"></td> <td style="width: 10%;"></td> <td style="width: 10%;"></td> </tr> <tr> <td></td> <td></td> <td></td> <td style="text-align: center;">1</td> <td style="text-align: center;">5</td> <td style="text-align: center;">2</td> <td style="text-align: center;">4</td> <td style="text-align: center;">6</td> <td></td> <td></td> </tr> </table> <p>円</p> </div> </div> <p style="font-size: small; margin-top: 5px;"> ※ 政務活動費を充当した金額を記載 政務活動に使用する割合が9/10以上であるため 埼玉県議会自由民主党議員団 (按分した場合の積算方法 $16940 \times 0.9 = 15246$) </p>														1	5	2	4	6		
			1	5	2	4	6														
使途	高速道路通行費 2月分																				
支出先	NEXCO東日本																				

上記のとおり支出しました。

支出者名 埼玉県議会自由民主党議員団

ご利用明細書

E T C利用照会サービスをご利用いただき、誠にありがとうございます。
 ※本ご利用明細書PDFは、E T C利用照会サービスにて出力されたもので、一度に500件まで出力できます。
 500件を超える場合は複数回に分けて出力してください。
 ※2019年10月1日以降の通行料金は消費税率10%対象です。
 詳しいサービス内容はE T C利用照会サービスウェブサイト
 (<https://www.etc-meisai.jp/>)にてご確認ください。

合計金額

支払い総額	¥22,300
内訳 還元額適用金額	¥0
後納利用金額	¥22,300

利用IC(自)	利用年月日 時分 利用IC(至)	(割引前料金) (E T C割引額) 通行料金	還元額適用料金 後納料金	車種 車両番号 E T Cカード番号	備考
	23/02/01 13:18 東松山	23/02/01 13:24 嵐山小川 380	0 380	1 *****	確定
	23/02/02 11:52 嵐山小川	23/02/02 12:17 練馬 1,660	0 1,660	1 *****	確定
	23/02/02 12:20 大泉	23/02/02 12:23 和光北第二 (1,040) (-700) 340	0 340	1 *****	確定 E T C通常
			0	1 *****	
			0	1 *****	
	23/02/03 19:22 千住新橋第二	23/02/03 19:34 東北道接続 700	0 700	1 *****	確定
	23/02/03 19:35 川口J C T第二	23/02/03 19:47 大泉 (1,040) (-520) 520	0 520	1 *****	確定 E T C通常
	23/02/03 19:51 練馬	23/02/03 20:18 嵐山小川 1,660	0 1,660	1 *****	確定
	23/02/06 09:46 東松山	23/02/06 10:05 所沢 1,140	0 1,140	1 *****	確定
	23/02/06 16:55 所沢	23/02/06 17:19 嵐山小川 1,360	0 1,360	1 *****	確定
	23/02/07 14:20 嵐山小川	23/02/07 14:53 練馬 1,660	0 1,660	1 *****	確定
	23/02/07 14:56 大泉	23/02/07 15:00 和光北第二 (1,040) (-700) 340	0 340	1 *****	確定 E T C通常
	23/02/12 18:00 嵐山小川	23/02/12 18:58 練馬 (1,660) (-110) 1,550	0 1,550	1 *****	確定 休日割引
	23/02/12 19:01 大泉	23/02/12 19:07 美女木第二 (1,040) (-610) 430	0 430	1 *****	確定 E T C通常
	23/02/12 22:05 美女木第二	23/02/12 22:12 大泉 (1,040) (-610) 430	0 430	1 *****	確定 E T C通常



利用 I C (自)	利用年月日 時分 利用 I C (至)	(割引前料金) (E T C 割引額) 通行料金	還元額適用料金 後納料金	車種 車両番号 E T C カード番号	備考
23/02/12 22:15 練馬	23/02/12 22:43 嵐山小川	(1,660) (-110) 1,550	0 1,550	1 *****	確定 休日割引
[REDACTED]				1 *****	[REDACTED]
				1 *****	[REDACTED]
				1 *****	[REDACTED]
23/02/14 10:16 東松山	23/02/14 10:56 練馬	1,440	0 1,440	1 *****	確定
23/02/14 11:00 大泉	23/02/14 11:04 和光北第二	(1,040) (-700) 340	0 340	1 *****	確定 E T C 通常
23/02/16 09:22 嵐山小川	23/02/16 09:29 東松山	380	0 380	1 *****	確定
23/02/17 12:05 嵐山小川	23/02/17 12:31 練馬	1,660	0 1,660	1 *****	確定



整理番号 466

政務活動費 領収書等貼付用紙 ちょうふ

<p>経費区分</p> <p>(該当する経費の番号を○で囲む)</p>	<p>【調査研究・政策立案活動費】</p> <p>1:調査研究費 2:グループ活動費</p> <p>【広聴・広報活動費】</p> <p>3:広聴費 4:要請・陳情等活動費 5:広報費</p> <p>【経常的経費】</p> <p>6:人件費 7:事務所費 8:事務費</p> <p>9:資料購入・作成費 ⑩:交通費</p>
--	---

<p>支出年月日</p> <p style="text-align: center;"> 5年 2月 1日 </p>	<p>支出額</p> <p style="text-align: center;"> 2789 </p> <p style="text-align: right; font-size: small;">百万 千 円</p>
--	---

使 途 ⑩:交通費(ガソリン代) 政務活動に使用する割合が9/10以上であるため

3,094 × 90% = 2784

領収書等貼付欄



系内品書(領収書)
 加藤石油株式会社
 春日部SASS
 埼玉県春日部市増田新田387
 TEL: 048-731-5300
 2023/02/01(水)05:45

IC 様
 JCB
 XXXXXXXXXX 228757
 売上レジャー
 020000
 19.71L @157 1-3 N-20
 ¥3094

小計 ¥3,094
 (10%対象 ¥3,094)
 内消費税 ¥281
 合計 ¥3,094
 承認No. 0039369
 支払方法 一括

事前予約 OK 19155
 端末処理番号
 JCB Credit
 A00000006551010
 ※本書保書上のお願い!!!
 財布・手帳等にははさんで保管頂く
 場合は、印刷面を内側に折り保管
 をお願い致します。
 Carテラー運営 春日部SSA
 正しい知識と技術で整備致します
 車検他自動車保険も扱っております
 No.3972 担当:9997
 POS番号01
 2023/02/01

※領収書等には、①年月日、②金額、③使途(「ただし、〇〇代として」など何に支出されたか分かるような記載)、④発行者、⑤宛名が記載されていること(一部記載がない場合は、余白に補記すること)。
 ※按分した場合は、積算方法を余白に記載すること。

整理番号	2	2	1
------	---	---	---

政務活動費 支出証明書

領収書を発行しない自動販売機を利用する場合(例:電車等の切符)、領収書を亡失した場合など領収書等がない場合や契約により定期的に定額を支出する場合に作成。なお、定期的に定額を支出する場合は、契約書の写しを添付しなければならない。

<p>経費区分</p> <p>(該当する経費の番号を○で囲む)</p>	<p>【調査研究・政策立案活動費】</p> <p>1:調査研究費 2:グループ活動費</p> <p>【広聴・広報活動費】</p> <p>3:広聴費 4:要請・陳情等活動費 5:広報費</p> <p>【経常的経費】</p> <p>6:人件費 7:事務所費 8:事務費</p> <p>9:資料購入・作成費 ⑩:交通費</p>
--	--

支出年月日	05年02月02日																
支出額	<table style="margin-left: auto; margin-right: 0;"> <tr> <td style="text-align: center;">百万</td> <td style="text-align: center;">千</td> <td></td> <td></td> <td></td> <td></td> <td></td> <td></td> </tr> <tr> <td></td> <td></td> <td></td> <td>4</td> <td>9</td> <td>8</td> <td>0</td> <td>円</td> </tr> </table> <p>※ 政務活動費を充当した金額を記載</p>	百万	千										4	9	8	0	円
百万	千																
			4	9	8	0	円										
使途	ETC 11月分																
支出先	トヨタファイナンス																

上記のとおり支出しました。

支出者名 埼玉県議会自由民主党議員団 印

整理番号 2 2 / - /

領収書貼付欄 ※ 整理番号には、枝番を記入すること。

カードご利用代金明細書

※1月11日以降の支払方法変更・繰上返済入金分・返品分等につきましては本明細には反映されておりませんのでご了承ください。

2023年1月15日 発行

裏面も開けてご確認ください。

カード名称	トヨタ TS CUBIC CARD レギュラー/M			V:Visa, M:Master Card, J:JCB
会員番号	XXXXXXXX-XXXX-XXXX-XXXX			
金融機関	みずほ銀行	支店	支店	
口座番号	普通	口座名義	内沼 博史 様	

お支払日	2023年 2月 2日
ご請求金額合計	円

本カード契約以外に同一お支払日・同一口座の弊社ご契約がある場合、原則、まとめて口座よりお引き落としいたします。あらかじめご了承ください。
左記ご指定口座よりお支払日にお引き落しいたします。お引落日前日迄にご用意下さい。

ご利用年月日	ご利用店名	ポイント	ご利用金額(円)	お支払方法 /今回回数	今回ご請求金額(円)	摘要
	XX-XXXX-	内沼 博史 様				
221122	ETC特別割引	☆	970	◎1回払 1	970	ETC 狭山日高 所沢 普通車
221122	ETC特別割引	☆	970	◎1回払 1	970	ETC 所沢 狭山日高 普通車
221124	ETC通行料金	☆	550	◎1回払 1	550	ETC 所沢 川越 普通車
221124	ETC特別割引	☆	970	◎1回払 1	970	ETC 狭山日高 所沢 普通車
221125	ETC通行料金	☆	550	◎1回払 1	550	ETC 所沢 川越 普通車
221125	ETC特別割引	☆	970	◎1回払 1	970	ETC 狭山日高 所沢 普通車

ご利用1,000円毎に☆は10ポイント付与、☆は15ポイント付与、Pは2,000円毎に5ポイント付与となります。

【列】印のご利用分をあとから引き落としに変更できます。あと引きのお申込み期限の確認や変更手続きは、ホームページが便利です。(一部ご利用いただけないカードがございます。)

00000949

整理番号 281 - 1

政務活動費 領収書等貼付用紙 ちょうふ

<p>経費区分</p> <p>(該当する経費の番号を○で囲む)</p>	<p>【調査研究・政策立案活動費】</p> <p>1:調査研究費 2:グループ活動費</p> <p>【広聴・広報活動費】</p> <p>3:広聴費 4:要請・陳情等活動費 5:広報費</p> <p>【経常的経費】</p> <p>6:人件費 7:事務所費 8:事務費</p> <p>9:資料購入・作成費 10:交通費</p>
-------------------------------------	---

支出年月日	5 年 2 月 2 日	支出額	<table style="margin: auto;"> <tr> <td style="text-align: center;">百万</td> <td style="text-align: center;">千</td> <td style="text-align: center;">円</td> </tr> <tr> <td style="border: 1px solid black; width: 20px; height: 20px;"></td> <td style="border: 1px solid black; width: 20px; height: 20px;"></td> <td style="border: 1px solid black; width: 20px; height: 20px;"></td> </tr> <tr> <td style="border: 1px solid black; width: 20px; height: 20px;"></td> <td style="border: 1px solid black; width: 20px; height: 20px;"></td> <td style="border: 1px solid black; width: 20px; height: 20px;"></td> </tr> </table>	百万	千	円						
百万	千	円										

※政務活動費を充当した金額を記載

使 途	<p>7742代</p> <p>$23379 \times \frac{1}{2} = 11689$</p>	※政務活動に純用する割合が $\frac{1}{2}$ 以上であるため
-----	---	-------------------------------------

領収書等貼付欄

※別紙

※ 領収書は、重ねて貼付しないこと。

※ 領収書を貼るスペースが足りない場合は、別紙を使用すること。

(別紙にも整理番号(枝番)を付すこと。)

※領収書等には、①年月日、②金額、③使途(「ただし、〇〇代として」など何に支出されたか分かるような記載)、④発行者、⑤宛名が記載されていること(一部記載がない場合は、余白に補記すること。)

※按分した場合は、積算方法を余白に記載すること。

整理番号

281 - 2

領収書貼付欄

※ 整理番号には、枝番を記入すること。

埼玉県議会自由民主党議員団



納品書(領収書)

ガソリン税にも消費税が課税されています。

タイヤ無料点検実施中!!

詳しくはスタッフまで!

2023年02月02日 10:41

売上

ENEOS Tカード会員 様

XXXXXXXXXX

ENEOS Tカード

車両番号 実車番

C026-00

レギュラー P04

数量 14.98L *

単価 (166円) ￥2,337

(内ガソリン税 53.80円 ￥806)

合計 ￥2,337

消費税10%対象 ￥2,337

内消費税等 ￥212

お預り ￥3,000

お釣り ￥663

ポイント:基本P 7P

特別P 0P

特別P(SS) 7P

今合計 14P

利用可能ポイント 2601P

このT会員番号は会員情報が未反映のためポイントは貯まりますがご利用はできません。ポイント利用されるには、お客様ご自身で、カード裏面のTサイトより会員情報登録をおねがいたします。(14)

本日付与されたポイントは2~3日を目以降に反映されます。有効期限切等の理由で、Tカードにポイントが加算されないことがあります。

詳細はwww.tsite.jpにてご確認下さい。

現金でお買上げの場合は、領収書にかえさせて頂きます。

株式会社 鹿島屋

Dセルスマイル越谷店

埼玉県 越谷市

瓦葺根2丁目6-39

TEL:048-962-2278 SS-320007

シートNo 2225-02 デーNo8853-8855

200ドライブス 2023/02/02

整理番号 85 - 1

政 務 活 動 費 支 出 証 明 書

領収書を発行しない自動販売機を利用する場合(例:電車等の切符)、領収書を亡失した場合など領収書等がない場合や契約により定期的に定額を支出する場合に作成。なお、定期的に定額を支出する場合は、契約書の写しを添付しなければならない。

<p style="text-align: center; font-weight: bold;">経 費 区 分</p> <p>(該当する経費の番号を○で囲む)</p>	<p>【調査研究・政策立案活動費】</p> <p style="text-align: center;">1:調査研究費 2:グループ活動費</p> <p>【広聴・広報活動費】</p> <p style="text-align: center;">3:広聴費 4:要請・陳情等活動費 5:広報費</p> <p>【経常的経費】</p> <p style="text-align: center;">6:人件費 7:事務所費 8:事務費</p> <p style="text-align: center;">9:資料購入・作成費 10:交通費</p>
---	--

<p>支出年月日</p>	<input type="text"/> 5 年 <input type="text"/> 2 月 <input type="text"/> 2 日 他						
<p>支出額</p>	<p style="text-align: right;">百万 千</p> <table style="margin-left: auto; margin-right: auto; border: 1px solid black;"> <tr> <td style="width: 20px; height: 20px; text-align: center;"> </td> <td style="width: 20px; height: 20px; text-align: center;">2</td> <td style="width: 20px; height: 20px; text-align: center;">2</td> <td style="width: 20px; height: 20px; text-align: center;">3</td> <td style="width: 20px; height: 20px; text-align: center;">6</td> <td style="width: 20px; height: 20px; text-align: center;">0</td> </tr> </table> <p style="text-align: right;">円</p> <p>※ 政務活動費を充当した金額を記載</p> <p>(按分した場合の積算方法 22,360 × 1 = 22,360)</p>		2	2	3	6	0
	2	2	3	6	0		
<p>使 途</p>	<p>高速代 (2 月 分)</p>						
<p>支 出 先</p>	<p>東日本高速道路株式会社, 首都高速道路株式会社</p>						

上記のとおり支出しました。

支出者名 埼玉県議会自由民主党議員団

<p>ご利用ありがとうございます。 利用証明書</p> <p>NEXCO 東日本</p> <p>料金所(自) 本庄児玉 料金所(至) 練馬</p> <p>23年 2月 2日 14時29分</p> <p>割引前料金 Y1,040- 割引△ Y630- 通行料金 (ETCレゾナ) Y410-</p> <p>車種 1</p> <p>取扱番号 A19302-020825-923538 (確)</p> <p><small>※通行料金は前年度末10%対象です。 ※本利用証明書はETC利用照会サイトにて印字されたものです。</small></p>	<p>ご利用ありがとうございます。 利用証明書</p> <p>NEXCO 東日本</p> <p>料金所(自) 大泉 料金所(至) 戸田西</p> <p>23年 2月 2日 14時36分</p> <p>割引前料金 Y1,040- 割引△ Y630- 通行料金 (ETCレゾナ) Y410-</p> <p>車種 1</p> <p>取扱番号 A19302-020825-972337 (確)</p> <p><small>※通行料金は前年度末10%対象です。 ※本利用証明書はETC利用照会サイトにて印字されたものです。</small></p>	<p>ご利用ありがとうございます。 利用証明書</p> <p>NEXCO 東日本</p> <p>料金所(自) 戸田西 料金所(至) 大泉</p> <p>23年 2月 2日 17時38分</p> <p>割引前料金 Y1,040- 割引△ Y630- 通行料金 (ETCレゾナ) Y410-</p> <p>車種 1</p> <p>取扱番号 A19302-020825-973236 (確)</p> <p><small>※通行料金は前年度末10%対象です。 ※本利用証明書はETC利用照会サイトにて印字されたものです。</small></p>	<p>ご利用ありがとうございます。 利用証明書</p> <p>NEXCO 東日本</p> <p>料金所(自) 練馬 料金所(至) 本庄児玉</p> <p>23年 2月 2日 18時30分</p> <p>割引前料金 Y2,260- 割引△ Y630- 通行料金 (ETCレゾナ) Y1,960-</p> <p>車種 1</p> <p>取扱番号 A19302-020825-974135 (確)</p> <p><small>※通行料金は前年度末10%対象です。 ※本利用証明書はETC利用照会サイトにて印字されたものです。</small></p>	<p>ご利用ありがとうございます。 利用証明書</p> <p>NEXCO 東日本</p> <p>料金所(自) 本庄児玉 料金所(至) 所沢</p> <p>23年 2月 7日 15時2分</p> <p>割引前料金 Y1,960- 割引△ Y630- 通行料金 (ETCレゾナ) Y1,960-</p> <p>車種 1</p> <p>取扱番号 A19302-070825-974932 (確)</p> <p><small>※通行料金は前年度末10%対象です。 ※本利用証明書はETC利用照会サイトにて印字されたものです。</small></p>
<p>ご利用ありがとうございます。 利用証明書</p> <p>NEXCO 東日本</p> <p>料金所(自) 所沢 料金所(至) 本庄児玉</p> <p>23年 2月 7日 19時55分</p> <p>割引前料金 Y1,960- 割引△ Y630- 通行料金 (ETCレゾナ) Y1,960-</p> <p>車種 1</p> <p>取扱番号 A19302-070825-975731 (確)</p> <p><small>※通行料金は前年度末10%対象です。 ※本利用証明書はETC利用照会サイトにて印字されたものです。</small></p>	<p>ご利用ありがとうございます。 利用証明書</p> <p>NEXCO 東日本</p> <p>料金所(自) 本庄児玉 料金所(至) 練馬</p> <p>23年 2月 13日 10時22分</p> <p>割引前料金 Y2,260- 割引△ Y630- 通行料金 (ETCレゾナ) Y430-</p> <p>車種 1</p> <p>取扱番号 A20302-135378-683137 (確)</p> <p><small>※通行料金は前年度末10%対象です。 ※本利用証明書はETC利用照会サイトにて印字されたものです。</small></p>	<p>ご利用ありがとうございます。 利用証明書</p> <p>NEXCO 東日本</p> <p>料金所(自) 大泉 料金所(至) 美女木第2</p> <p>23年 2月 13日 10時31分</p> <p>割引前料金 Y1,040- 割引△ Y610- 通行料金 (ETCレゾナ) Y430-</p> <p>車種 1</p> <p>取扱番号 A20302-135378-684838 (確)</p> <p><small>※通行料金は前年度末10%対象です。 ※本利用証明書はETC利用照会サイトにて印字されたものです。</small></p>	<p>ご利用ありがとうございます。 利用証明書</p> <p>首都高</p> <p>料金所(自) 美女木下 料金所(至) 新都心西下</p> <p>23年 2月 13日 10時31分</p> <p>割引前料金 Y480- 割引△ Y610- 通行料金 (ETCレゾナ) Y480-</p> <p>車種 1</p> <p>取扱番号 A20302-135378-685538 (確)</p> <p><small>※通行料金は前年度末10%対象です。 ※本利用証明書はETC利用照会サイトにて印字されたものです。</small></p>	<p>ご利用ありがとうございます。 利用証明書</p> <p>NEXCO 東日本</p> <p>料金所(自) 所沢 料金所(至) 川越</p> <p>23年 2月 13日 14時39分</p> <p>割引前料金 Y550- 割引△ Y630- 通行料金 (ETCレゾナ) Y550-</p> <p>車種 1</p> <p>取扱番号 A20302-135378-686338 (確)</p> <p><small>※通行料金は前年度末10%対象です。 ※本利用証明書はETC利用照会サイトにて印字されたものです。</small></p>

<p>ご利用ありがとうございます。 利用証明書</p> <p>NEXCO 東日本</p> <p>料金所(自) 本庄児玉 料金所(至) 練馬</p> <p>23年 2月 15日 10時29分</p> <p>割引前料金 Y2,260- 割引△ Y630- 通行料金 (ETCレゾナ) Y410-</p> <p>車種 1</p> <p>取扱番号 A20302-155378-687037 (確)</p> <p><small>※通行料金は前年度末10%対象です。 ※本利用証明書はETC利用照会サイトにて印字されたものです。</small></p>	<p>ご利用ありがとうございます。 利用証明書</p> <p>NEXCO 東日本</p> <p>料金所(自) 大泉 料金所(至) 戸田西</p> <p>23年 2月 15日 10時38分</p> <p>割引前料金 Y1,040- 割引△ Y630- 通行料金 (ETCレゾナ) Y410-</p> <p>車種 1</p> <p>取扱番号 A20302-155378-687938 (確)</p> <p><small>※通行料金は前年度末10%対象です。 ※本利用証明書はETC利用照会サイトにて印字されたものです。</small></p>	<p>ご利用ありがとうございます。 利用証明書</p> <p>NEXCO 東日本</p> <p>料金所(自) 戸田西 料金所(至) 大泉</p> <p>23年 2月 15日 12時6分</p> <p>割引前料金 Y1,040- 割引△ Y630- 通行料金 (ETCレゾナ) Y410-</p> <p>車種 1</p> <p>取扱番号 A20302-155378-688530 (確)</p> <p><small>※通行料金は前年度末10%対象です。 ※本利用証明書はETC利用照会サイトにて印字されたものです。</small></p>	<p>ご利用ありがとうございます。 利用証明書</p> <p>NEXCO 東日本</p> <p>料金所(自) 練馬 料金所(至) 本庄児玉</p> <p>23年 2月 15日 12時46分</p> <p>割引前料金 Y2,260- 割引△ Y630- 通行料金 (ETCレゾナ) Y1,970-</p> <p>車種 1</p> <p>取扱番号 A20302-155378-689231 (確)</p> <p><small>※通行料金は前年度末10%対象です。 ※本利用証明書はETC利用照会サイトにて印字されたものです。</small></p>	<p>ご利用ありがとうございます。 利用証明書</p> <p>NEXCO 東日本</p> <p>料金所(自) 本庄児玉 料金所(至) 練馬</p> <p>23年 2月 23日 12時54分</p> <p>割引前料金 Y2,260- 割引△ Y290- 通行料金 (ETCレゾナ) Y1,970-</p> <p>車種 1</p> <p>取扱番号 A21302-231202-529634 (確)</p> <p><small>※通行料金は前年度末10%対象です。 ※本利用証明書はETC利用照会サイトにて印字されたものです。</small></p>
<p>ご利用ありがとうございます。 利用証明書</p> <p>NEXCO 東日本</p> <p>料金所(自) 大泉 料金所(至) 戸田西</p> <p>23年 2月 23日 13時1分</p> <p>割引前料金 Y1,040- 割引△ Y630- 通行料金 (ETCレゾナ) Y410-</p> <p>車種 1</p> <p>取扱番号 A21302-231202-530533 (確)</p> <p><small>※通行料金は前年度末10%対象です。 ※本利用証明書はETC利用照会サイトにて印字されたものです。</small></p>	<p>ご利用ありがとうございます。 利用証明書</p> <p>NEXCO 東日本</p> <p>料金所(自) 所沢 料金所(至) 本庄児玉</p> <p>23年 2月 23日 18時25分</p> <p>割引前料金 Y1,960- 割引△ Y300- 通行料金 (ETCレゾナ) Y1,960-</p> <p>車種 1</p> <p>取扱番号 A21302-231202-530830 (確)</p> <p><small>※通行料金は前年度末10%対象です。 ※本利用証明書はETC利用照会サイトにて印字されたものです。</small></p>			

整理番号 268

政務活動費 領収書等貼付用紙 ちょうふ

<p>経費区分</p> <p>(該当する経費の番号を○で囲む)</p>	<p>【調査研究・政策立案活動費】</p> <p>1:調査研究費 2:グループ活動費</p> <p>【広聴・広報活動費】</p> <p>3:広聴費 4:要請・陳情等活動費 5:広報費</p> <p>【経常的経費】</p> <p>6:人件費 7:事務所費 8:事務費</p> <p>9:資料購入・作成費 ⑩:交通費</p>
--	--

支出年月日	23 年 2 月 3 日	支出額	<table style="font-size: small; border-collapse: collapse;"> <tr> <td style="padding: 0 5px;">百万</td> <td style="padding: 0 5px;">千</td> <td style="padding: 0 5px;">円</td> </tr> <tr> <td style="border: 1px solid black; width: 20px; height: 20px;"></td> <td style="border: 1px solid black; width: 20px; height: 20px;"></td> <td style="border: 1px solid black; width: 20px; height: 20px;"></td> </tr> <tr> <td style="border: 1px solid black; width: 20px; height: 20px;"></td> <td style="border: 1px solid black; width: 20px; height: 20px;"></td> <td style="border: 1px solid black; width: 20px; height: 20px;"></td> </tr> </table>	百万	千	円						
百万	千	円										

※政務活動費を充当した金額を記載

使 途	<p>ガソリン代 $6656 \times \frac{1}{2} = 3328$</p>
-----	--

埼玉県議会自由民主党議員団

政務活動及びその他の議員活動の用途に使用するため1/2の按分とする



領収書

印 紙

apollo station

242927

平林寺 SS
 (有) 福田燃料
 さいたま市岩槻区平林寺330
 TEL 048-757-3014

貼付しないこと。
 一紙が足りない場合は、別紙を使用すること。
 号(枝番)を付すこと。)

売上 2023年 2月 3日 11:28
 上 様 手
 現金フリー 00-242927-90001-0001-9
 レギュラーガソリン P-2(内) 6656円
 38.70L

合計 6,656円
 (内、消費税等(10.00%) 605円)

釣銭 1万円: 3,344円
 7千円: 344円

※
 ④
 ※

伝No: 10024

担当 XXXXXXXXXX

※ 支途(「ただし、〇〇代として」など何に支出されたか分かるような記載)、一部記載がない場合は、余白に補記すること。)

整理番号 229

政務活動費 領収書等貼付用紙 ちょうふ

<p>経費区分</p> <p>(該当する経費の番号を○で囲む)</p>	<p>【調査研究・政策立案活動費】</p> <p>1: 調査研究費 2: グループ活動費</p> <p>【広聴・広報活動費】</p> <p>3: 広聴費 4: 要請・陳情等活動費 5: 広報費</p> <p>【経常的経費】</p> <p>6: 人件費 7: 事務所費 8: 事務費</p> <p>9: 資料購入・作成費 10: 交通費</p>
--	---

支出年月日	05 年 02 月 04 日	支出額	<table style="margin: auto;"> <tr> <td style="border: 1px solid black; width: 20px;"> </td> <td style="border: 1px solid black; width: 20px;"> </td> <td style="border: 1px solid black; width: 20px;"> </td> <td style="border: 1px solid black; width: 20px;">2</td> <td style="border: 1px solid black; width: 20px;">6</td> <td style="border: 1px solid black; width: 20px;">8</td> <td style="border: 1px solid black; width: 20px;">9</td> </tr> <tr> <td style="text-align: center;">百万</td> <td style="text-align: center;">千</td> <td style="text-align: center;">円</td> <td colspan="4"></td> </tr> </table> <p style="font-size: small;">※政務活動費を充当した金額を記載</p>				2	6	8	9	百万	千	円				
			2	6	8	9											
百万	千	円															

使 途	<p>ガソリン代</p> <p>$3,841 \times 0.7 = 2,689$ 政務活動に使用割合が10%以上のため</p>
-----	--

領収書等貼付欄

埼玉県議会自由民主党議員団



2023年2月4日

納品書 (領収書)

※ 領収書は
 ※ 領収書を
 (別紙にも

コスモ石油販売(株) 西関東カンパニー セルフビュア販能 埼玉県飯能市大字双柳字六道761-1 TEL:0429-73-6555 SS-075390

2023年02月04日 16:10 伝票No.0478
 通番3945

コスモ・ザ・カード 様
 XX-XXXX-XXXX-XXXXXXXXXX
 売上 ザ・カード

11200	レギュラーガソリン P12	¥3867
数量	25.95(L)	
単価	¥149	
値引きQR	01	-26

※領収書等には、①年月日、②金
 ④発行者、⑤宛名が記載されてい
 ※按分した場合は、積算方法を余

(何に支出されたか分かるような記載)、
 補記すること。)

合計 **¥3,841**

(内消費税10%(対象 ¥3841) ¥349)
 処理通番 17666

整理番号 1172

ちようふ
政務活動費 領収書等貼付用紙

<p>経費区分</p> <p>(該当する経費の番号を○で囲む)</p>	<p>【調査研究・政策立案活動費】</p> <p>1: 調査研究費 2: グループ活動費</p> <p>【広聴・広報活動費】</p> <p>3: 広聴費 4: 要請・陳情等活動費 5: 広報費</p> <p>【経常的経費】</p> <p>6: 人件費 7: 事務所費 8: 事務費</p> <p>9: 資料購入・作成費 ⑩: 交通費</p>
--	--

支出年月日	5 年 2 月 4 日 他	支出額	<table border="1" style="width: 100%; border-collapse: collapse;"> <tr> <td style="text-align: center;">百万</td> <td style="text-align: center;">千</td> <td style="text-align: center;">円</td> </tr> <tr> <td style="text-align: center;"> </td> <td style="text-align: center;">2</td> <td style="text-align: center;">000</td> </tr> </table>	百万	千	円	 	2	000
百万	千	円							
 	2	000							

使 途	ガソリン代	<p>4,000 × 0.5 = 2,000.0</p> <p>政務活動及び私的活動の用途に使用するため1/2の按分とする</p>
-----	-------	---

領収書等貼付欄 ⑤新井一徳



(有) しんごや石油
北本本町
埼玉県北本市
本町6-271
TEL: 048-591-1643 SS: 36065-13615

※ 領収書
※ 領収書
(別紙に

領収書

2023/02/17(金) 12:41 伝票No. 3808
取引通番 1948

現金フリー 様
530-13615-0000-0009 * 36065
現金フリー 車番 00031

012000 7397
レギュラーガソリン P06 ￥2000
数量 11.77L
単価 @170
(内ガソリン税) @53.8 ￥633

合計 ￥2,000
(内税分消費税 ￥182)
4:0000000-0:0000000

※領収書等には、①年月日、
載)、④発行者、⑤宛名が記載
※按分した場合は、積算方法

係員: XXXXXXXXXX 01
処理日付: 2023/02/17 7397-7397
100取引

上記にて領収書に替えさせていただきます
当店へのアンケート回答で

Amazonギフト券
500円分をプレゼント!
毎月**1,000**名様に!
回答はこちらから▶
当店ご利用後10日後まで



(有) しんごや石油
北本本町
埼玉県北本市
本町6-271
TEL: 048-591-1643 SS: 36065-13615

別紙

領収書

2023/02/04(土) 14:52 伝票No. 2329
取引通番 0545

現金フリー 様
530-13615-0000-0009 * 36065
現金フリー 車番 00031

012000 5721
レギュラーガソリン P06 ￥2000
数量 11.77L
単価 @170
(内ガソリン税) @53.8 ￥633

合計 ￥2,000
(内税分消費税 ￥182)
4:0000000-0:0000000

※領収書等には、①年月日、
載)、④発行者、⑤宛名が記載
※按分した場合は、積算方法

係員: XXXXXXXXXX 01
処理日付: 2023/02/04 5721-5721
100取引

上記にて領収書に替えさせていただきます
当店へのアンケート回答で

Amazonギフト券
500円分をプレゼント!
毎月**1,000**名様に!
回答はこちらから▶
当店ご利用後10日後まで

整理番号 76

政務活動費 領収書等貼付用紙 ちょうふ

経費区分 (該当する経費の番号を○で囲む)	【調査研究・政策立案活動費】 1: 調査研究費 2: グループ活動費 【広聴・広報活動費】 3: 広聴費 4: 要請・陳情等活動費 5: 広報費 【経常的経費】 6: 人件費 7: 事務所費 8: 事務費 9: 資料購入・作成費 ⑩: 交通費
------------------------------	---

支出年月日	05 年 02 月 04 日	支出額	百万 千 円 2 9 0 8
-------	--	-----	---

※政務活動費を充当した金額を記載

使 途	政務活動に使用する割合が1/10以上であるため		
	事務員 「ソノノ」	$3,231 \times 0.9 = 2,908$	

領収書等貼付欄

埼玉県議会自由民主党議員団

納品書(領収書)

売上 6-320428-49992-001 標 M
 現金フリ- 実車番
 車両番号 0026-00 P07
 レキユラー 数量 20.45L *
 単価 158円 ¥3,231

合計 ¥3,231
 (消費税10%対象 ¥3,231
 内消費税等 ¥294)
 お預り ¥5,000
 お釣り ¥1,769

※現金でお預り上げの納品は、領収書にカネをさして頂きませう。

株式会社 鹿島屋
 D. D. セルフスマイル西川店
 埼玉県 吉川市栄町891-1
 TEL: 048-983-0500 SS-320428
 レジNo 4174-03 〒-5No6969-6971
 200ドライブス 2023/02/04

※領収書等には、①年月日、②金額、③使途(「ただし、〇〇代として」など何に支出されたか分かるような記載)、④発行者、⑤宛名が記載されていること(一部記載がない場合は、余白に補記すること。)
 ※按分した場合は、積算方法を余白に記載すること。

整理番号 0 1 4 2 - 1

政務活動費 領収書等貼付用紙 ちょうふ

<p>経費区分</p> <p>(該当する経費の番号を○で囲む)</p>	<p>【調査研究・政策立案活動費】</p> <p>1:調査研究費 2:グループ活動費</p> <p>【広聴・広報活動費】</p> <p>3:広聴費 4:要請・陳情等活動費 5:広報費</p> <p>【経常的経費】</p> <p>6:人件費 7:事務所費 8:事務費</p> <p>9:資料購入・作成費 ⑩:交通費</p>
--	--

支出年月日	令和 <input type="text" value="5"/> 年 <input type="text" value="2"/> 月 <input type="text" value="4"/> 日	支出額	<table style="width: 100%; text-align: center;"> <tr> <td>百万</td> <td>千</td> <td>円</td> </tr> <tr> <td><input type="text"/></td> <td><input type="text" value="1"/></td> <td><input type="text" value="774"/></td> </tr> </table>	百万	千	円	<input type="text"/>	<input type="text" value="1"/>	<input type="text" value="774"/>
百万	千	円							
<input type="text"/>	<input type="text" value="1"/>	<input type="text" value="774"/>							

※政務活動費を充当した金額を記載

使 途	ガソリン代
-----	-------

領収書等貼付欄	積算方法(7,098円 × 1/4 小数点以下切り捨て)
<p style="text-align: center; font-size: small;">※政務活動、政務活動外及び私的用途にも使用するため、会派の基準により1/4按分とする。</p>	
<div style="border: 1px dashed black; padding: 10px;"> <p>※ 領収書は、重ねて貼付しないこと。 田村 琢 実</p> <p>※ 領収書を貼るスペースが足りない場合は、別紙を使用すること。 (別紙にも整理番号、別紙貼付)</p> </div>	
<p>※領収書等には、①年月日、②金額、③使途(「ただし、〇〇代として」など何に支出されたか分かるような記載)、④発行者、⑤宛名が記載されていること(一部記載がない場合は、余白に補記すること)。</p> <p>※按分した場合は、積算方法を余白に記載すること。</p>	

整理番号 0 1 4 2 - 2

領収書貼付欄

※ 整理番号には、枝番を記入すること。

田村 琢実

ENEOS

納品書(領収書)

2023年02月04日 20:06

売上
 JCB カード カイジ 様
 トークン XXXXXXXXXXXX
 提携カード
 車両番号 実車番
 0018-00
 ENEOSハイオク P-14
 42.00L *
 169円 ￥7,098
合計 ￥7,098
 (消費税10%対象 ￥7,098)
 内消費税等 ￥645

クレジット支払
 A0000000651010
 JCB Credit
 有効期限: XX/XX NC IC
 支払方法: 一括払い
 承認番号: 0030908
 カード番号: XXXXXXXXXXXX
 ポイント: 基本P 21P
 特別P 0P
 今回計 21P
 利用ポイント 0P
 利用可能ポイント 1278P
 本日付与されたポイントは2~3日
 目以降に反映されます。有効期限切
 等の理由で、Tカードにポイントが
 加算されないことがあります。
 詳細はwww.tsite.jpにてご確認下
 さい。

現金でも買上げの場合領収書にかえさせていただきます。
 消費税額表示のない場合は消費税を請求書にて
 ご請求いたします。
 消費税には、地方消費税が含まれています。

ENEOSフロンティア埼玉
 DDセルフ日大前
 埼玉県 さいたま市 見沼区
 大字東新井591
 TEL: 048-688-3308 SS-372384
 イトNo 3192-05
 テレNo 7570-7573
 外通番 17-01044
 00 2023/02/05

整理番号 468

ちようふ
政務活動費 領収書等貼付用紙

<p>経費区分</p> <p>(該当する経費の番号を○で囲む)</p>	<p>【調査研究・政策立案活動費】</p> <p>1:調査研究費 2:グループ活動費</p> <p>【広聴・広報活動費】</p> <p>3:広聴費 4:要請・陳情等活動費 5:広報費</p> <p>【経常的経費】</p> <p>6:人件費 7:事務所費 8:事務費</p> <p>9:資料購入・作成費 ⑩ 交通費</p>
--	---

支出年月日	5 年 2 月 4 日	支出額	<table style="margin: auto;"> <tr> <td style="text-align: right; font-size: small;">百万</td> <td style="text-align: right; font-size: small;">千</td> <td style="text-align: right; font-size: small;">円</td> </tr> <tr> <td style="border: 1px solid black; width: 30px; height: 30px;"></td> <td style="border: 1px solid black; width: 30px; height: 30px;"></td> <td style="border: 1px solid black; width: 30px; height: 30px; text-align: center;">600</td> </tr> </table>	百万	千	円			600
百万	千	円							
		600							

使 途	<p>10: 駐車代 浦和駅周辺</p>
-----	---

領収書等貼付欄

駐車券兼領収書 (OZパーキング) この券は磁気配合されています。

※ 領収書	04 #50601 A 23-02-04 18:16
※ 領収書	01 A 600R 23-02-04 18:47

(別紙に)

ご 注 意

1. 車両を離れる際は窓を完全に閉め、ドア・トランク等を必ず施錠し、貴重品等を車内に放置しないよう注意してください。

2. この券は、出庫の際に必要です。紛失したり汚破損しないようお願いします。

この券を折り曲げたり磁気に近づけたりしないようお願いします。 RK0757

※領収書等には、①年月日、②金額、③使途(「ただし、〇〇代として」など何に支出されたか分かるような記載)、④発行者、⑤宛名が記載されていること(一部記載がない場合は、余白に補記すること)。

※按分した場合は、積算方法を余白に記載すること。

整理番号 146 - 1

政務活動費 支出証明書

領収書を発行しない自動販売機を利用する場合(例: 電車等の切符)、領収書を亡失した場合など領収書等がない場合や契約により定期的に定額を支出する場合に作成。なお、定期的に定額を支出する場合は、契約書の写しを添付しなければならない。

<p style="text-align: center;">経費区分</p> <p>(該当する経費の番号を○で囲む)</p>	<p>【調査研究・政策立案活動費】</p> <p>1: 調査研究費 2: グループ活動費</p> <p>【広聴・広報活動費】</p> <p>3: 広聴費 4: 要請・陳情等活動費 5: 広報費</p> <p>【経常的経費】</p> <p>6: 人件費 7: 事務所費 8: 事務費</p> <p>9: 資料購入・作成費 ⑩: 交通費</p>
--	--

<p>支出年月日</p>	5 年 2 月 6 日
<p>支出額</p>	<p style="text-align: right;">百万 千</p> <div style="text-align: right;"> 22926円 </div> <p style="text-align: right; font-size: small;">※ 政務活動費を充当した金額を記載</p> <p style="text-align: center; font-size: small;">(按分した場合の積算方法 $45.853 \times 0.5 = 22.926$)</p>
<p>使 途</p>	<p>自動車リース代 (2月分)</p>
<p>支 出 先</p>	<p>(株)ホンダカーズ埼玉 川口北店</p>

上記のとおり支出しました。

支出者名 埼玉県議会自由民主党議員団



146-2
リース料お支払明細書

この度は、ホンダカーリースをご利用いただき誠にありがとうございます。
お支払明細書をご送付いたしますので、内容をご確認の上、契約終了まで大切に保管下さいませ
お願い申し上げます
☆尚、本状にお心あたりのない場合やご不明な点がございましたらお手数ですが
表記「お問い合わせ先」迄ご連絡下さい。

〈ご契約内容〉

ご契約番号	ご契約日	令和 2年 7月11日	ご契約区分	新規リース
ご契約者様	宮崎 栄治郎 様			
リース期間	令和 2年 8月 3日 ~ 令和 5年 8月 2日 (36ヶ月)			
お取扱販売店名	(株) ホンダカーズ埼玉 川口北店			
物件内容	NBOX FF			

〈お支払内容〉

お支払方法	口座振替	お支払回数	35回
お支払期日	毎月 5日	お支払総額	1,650,708円
リース料 お引落口座	* 個人情報保護の為、お客様の引落口座につきましては 表示を控えさせていただきます。 ※お支払期日の前日までに指定口座にご入金下さい。		

お支払期日は**毎月5日**です。(ただし金融機関休業日の場合は翌営業日になります)

毎月のお支払内容は、裏面に記載させて頂いております。同様に左下よりあけてご確認ください。

813A6K100039



親展 転送不可

336-0042
埼玉県さいたま市南区大字大谷口1063

宮崎 栄治郎 様



813A6K100039#

180-0006
東京都武蔵野市中町2-4-15
第7柏栄ビルディング2F

Honda Finance
株式会社ホンダファイナンス

お問合せ先 カスタマーセンター
TEL 0120-555-381

リース料のお支払明細書

回数	年	月	お支払金額	内リース料	内消費税
1	21	10	91,706	83,370	8,336
2	21	11	45,853	41,685	4,168
3	21	12	45,853	41,685	4,168
4	22	1	45,853	41,685	4,168
5	22	2	45,853	41,685	4,168
6	22	3	45,853	41,685	4,168
7	22	4	45,853	41,685	4,168
8	22	5	45,853	41,685	4,168
9	22	6	45,853	41,685	4,168
10	22	7	45,853	41,685	4,168
11	22	8	45,853	41,685	4,168
12	22	9	45,853	41,685	4,168
13	23	10	45,853	41,685	4,168
14	23	11	45,853	41,685	4,168
15	23	12	45,853	41,685	4,168
16	24	1	45,853	41,685	4,168
17	24	2	45,853	41,685	4,168
18	24	3	45,853	41,685	4,168
19	24	4	45,853	41,685	4,168
20	24	5	45,853	41,685	4,168
21	24	6	45,853	41,685	4,168
22	24	7	45,853	41,685	4,168
23	24	8	45,853	41,685	4,168
24	24	9	45,853	41,685	4,168
25	24	10	45,853	41,685	4,168
26	24	11	45,853	41,685	4,168
27	24	12	45,853	41,685	4,168
28	25	1	45,853	41,685	4,168
29	25	2	45,853	41,685	4,168
30	25	3	45,853	41,685	4,168
31	25	4	45,853	41,685	4,168
32	25	5	45,853	41,685	4,168
33	25	6	45,853	41,685	4,168
34	25	7	45,853	41,685	4,168
35	25	8	45,853	41,685	4,168

*土日祝日も営業しております(一部除く)

■開封前に宛名をご確認ください

裏面にお心あたりのない場合は、お手数ですが上記【お問合せ先】までご連絡ください。

この部分からゆがくりをはがして中をさぐってください。

同様に裏面の左下からゆがくりをはがして中をさぐってください。

整理番号 0135

政務活動費 領収書等貼付用紙 ちょうふ

経費区分 (該当する経費の番号を○で囲む)	【調査研究・政策立案活動費】 1:調査研究費 2:グループ活動費
	【広聴・広報活動費】 3:広聴費 4:要請・陳情等活動費 5:広報費
	【経常的経費】 6:人件費 7:事務所費 8:事務費 9:資料購入・作成費 10:交通費

支出年月日	05年02月06日	支出額	百万 千 円 5510
※政務活動費を充当した金額を記載			

使 途	ガソリン代	政務活動に使用する割合が9/10以上であるため $6123 \times 0.9 = 5510.7$
-----	-------	---

領収書等貼付欄



系内品書(領収書)
 (株)ENEOS エネシーエネーションズ
 竹間沢 S.S.
 入間郡三芳町竹間沢東3-8
 TEL:049-257-2780
 2023/02/06(月)10:13

IC 様
 0216
 ¥6123
 @155.0 L-5 N-13

JCB
 XXXXXXXXXXXX
 売上レギュラー
 110100 39.50L

小計 ¥6,123
 (10%対象内消費税 ¥556)
 合計 ¥6,123
 承認No. 0031296 一括
 支払方法 事前-リ OK
 端末処理通番 19923
 JCB Credit
 A0000000651010

※本書保管上のお願!!!
 財布・手帳等にはさんで保管頂く
 場合は、印刷面を内側に折り保管
 をお願い致します。
 No.0880 担当:0001
 POS番号01

- ③ ガソリン代
- ⑤ 埼玉県議会自由民主党議員団

※領収書等には、①年月日、②金額、③使途(「ただし、〇〇代として」など何に支出されたか分かるような記載)、④発行者、⑤宛名が記載されていること(一部記載がない場合は、余白に補記すること)。
 ※按分した場合は、積算方法を余白に記載すること。

整理番号 0181

ちようふ
政務活動費 領収書等貼付用紙

<p>経費区分</p> <p>(該当する経費の番号を○で囲む)</p>	<p>【調査研究・政策立案活動費】</p> <p>1:調査研究費 2:グループ活動費</p> <p>【広聴・広報活動費】</p> <p>3:広聴費 4:要請・陳情等活動費 5:広報費</p> <p>【経常的経費】</p> <p>6:人件費 7:事務所費 8:事務費</p> <p>9:資料購入・作成費 10:交通費</p>
--	---

支出年月日	<div style="display: flex; justify-content: space-around;"> <div style="border: 1px solid black; padding: 2px;">0</div> <div style="border: 1px solid black; padding: 2px;">5</div> </div> 年 <div style="display: flex; justify-content: space-around;"> <div style="border: 1px solid black; padding: 2px;">0</div> <div style="border: 1px solid black; padding: 2px;">2</div> </div> 月 <div style="display: flex; justify-content: space-around;"> <div style="border: 1px solid black; padding: 2px;">0</div> <div style="border: 1px solid black; padding: 2px;">6</div> </div> 日	支出額	<table style="margin: auto; border-collapse: collapse;"> <tr> <td style="font-size: small;">百万</td> <td style="font-size: small;">千</td> <td style="font-size: small;">円</td> </tr> <tr> <td style="border: 1px solid black; width: 30px; height: 30px;"></td> <td style="border: 1px solid black; width: 30px; height: 30px; text-align: center;">24</td> <td style="border: 1px solid black; width: 30px; height: 30px; text-align: center;">534</td> </tr> </table> <p style="font-size: x-small;">※政務活動費を充当した金額を記載</p>	百万	千	円		24	534
百万	千	円							
	24	534							

使 途	<p>車のランプ交換 政務活動に使用する割合が9/10以上であるため</p> <p>エンジンオイル、フィルター交換 27260 × 0.9 = 24534</p>
-----	---

領収書等貼付欄

⑤ 埼玉県議会自由民主党議員団

※ 領収書は、重ねて貼付しないこと。

※ 領収書を貼るスペースが足りない場合は、別紙を使用すること。
(別紙にも整理番号(枝番)を付すこと。)

※領収書等には、①年月日、②金額、③使途(「ただし、〇〇代として」など何に支出されたか分かるような記載)、④発行者、⑤宛名が記載されていること(一部記載がない場合は、余白に補記すること)。

※按分した場合は、積算方法を余白に記載すること。

整理番号

0181 - 1

領収書貼付欄

※ 整理番号には、枝番を記入すること。



嵐山店
0493-63-1588
www.yellowhat.jp

領 収 証

2023年02月06日 (月) 12:22
0854-0001 #2584 (14)
担当:
販売:

0400009600469
960046 ヲヲキ ヲヨウ
単価 3,300× 2点 ¥6,600
4973007871330
365656 CM ス-ワ-ツ D2R/S GHB250
1点 ¥12,800
4954363617367
386310 MOBIL S3000 SP 117671 F 4L OW2
1点 ¥6,180
4560125637568
299126 デソ- 木ワカ- N01
1点 ¥1,680
0400001991039
199103 エソソカカ (CM)
1点 ¥0

6点	小計	¥27,260
(内税対象額)		¥27,260)
	(消費税等)	¥2,478)
合計		¥27,260
UFJカード		¥27,260

会員番号 :
前回ポイント : 1,572P
今回ポイント : 272P
値引ポイント : 0P
累計ポイント : 1,844P
本年失効ポイント : 1,572P
※ポイントの有効期限: 2022/06/30期限切れ

くるまにいいこと"イロイロ" Yellow Hat
本日は、ご来店いただきまして
ありがとうございました。



整理番号	0	1	4	3
------	---	---	---	---

政務活動費 領収書等貼付用紙 ちょうふ

<p>経費区分</p> <p>(該当する経費の番号を○で囲む)</p>	<p>【調査研究・政策立案活動費】</p> <p>1:調査研究費 2:グループ活動費</p> <p>【広聴・広報活動費】</p> <p>3:広聴費 4:要請・陳情等活動費 5:広報費</p> <p>【経常的経費】</p> <p>6:人件費 7:事務所費 8:事務費</p> <p>9:資料購入・作成費 ⑩:交通費</p>
--	---

<p>支出年月日</p>	<p>令和</p> <table border="1" style="display: inline-table;"> <tr> <td style="width: 20px; height: 20px;"> </td> <td style="width: 20px; height: 20px;">5</td> <td style="width: 20px; height: 20px;">年</td> <td style="width: 20px; height: 20px;"> </td> <td style="width: 20px; height: 20px;">2</td> <td style="width: 20px; height: 20px;">月</td> <td style="width: 20px; height: 20px;"> </td> <td style="width: 20px; height: 20px;">6</td> <td style="width: 20px; height: 20px;">日</td> </tr> </table>		5	年		2	月		6	日	<p>支出額</p>	<table border="1" style="display: inline-table;"> <tr> <td style="width: 20px; height: 20px;"> </td> <td style="width: 20px; height: 20px;"> </td> <td style="width: 20px; height: 20px;"> </td> <td style="width: 20px; height: 20px;">1</td> <td style="width: 20px; height: 20px;">5</td> <td style="width: 20px; height: 20px;">0</td> <td style="width: 20px; height: 20px;">0</td> </tr> </table> <p style="font-size: small;">百万 千 円</p> <p style="font-size: x-small;">※政務活動費を充当した金額を記載</p>				1	5	0	0
	5	年		2	月		6	日											
			1	5	0	0													

<p>使 途</p>	<p>ガソリン代 (政務活動担当秘書用)</p>
------------	--------------------------

<p>領収書等貼付欄</p>	<p>積算方法(3,000円 × 1/2)</p> <p style="text-align: center; font-size: small;">※政務活動担当秘書の交通費及び政務活動と政務活動外の活動に使用しているため会派の基準により1/2按分とする。</p> <p style="text-align: center; font-size: large; font-weight: bold;">領収書</p> <p style="text-align: center;">No20230206-3977 2023年02月06日 10:23</p> <p style="text-align: center; font-size: large; font-weight: bold;">田村 たくみ 様</p> <p style="text-align: center;">お支払い方法: クレジット ¥3,000</p> <p style="text-align: center;">(消費税10%対象: ¥3,000 内消費税: ¥273)</p> <p style="font-size: small;">但し、レギュラー 代として上記 正に領収 ENEOSフロンティア埼玉 DDセルフ日大前店 埼玉県さいたま市見沼区大字東新井591</p> <p style="font-size: small;">2023/02/06 (372384) 048-688-3308 担当者:04-XXXXXXXXXX</p> <div style="text-align: right; margin-top: 10px;">  </div>
-----------------------	---

※領収書等には、①年月日、②金額、③使途(「ただし、〇〇代として」など何に支出されたか分かるような記載)、④発行者、⑤宛名が記載されていること(一部記載がない場合は、余白に補記すること。)

※按分した場合は、積算方法を余白に記載すること。

整理番号 472

政務活動費 領収書等貼付用紙 ちようふ

<p>経費区分</p> <p>(該当する経費の番号を○で囲む)</p>	<p>【調査研究・政策立案活動費】</p> <p>1: 調査研究費 2: グループ活動費</p> <p>【広聴・広報活動費】</p> <p>3: 広聴費 4: 要請・陳情等活動費 5: 広報費</p> <p>【経常的経費】</p> <p>6: 人件費 7: 事務所費 8: 事務費</p> <p>9: 資料購入・作成費 ⑩: 交通費</p>
--	---

支出年月日	5 年 2 月 6 日	支出額	<table style="margin: auto;"> <tr> <td style="font-size: x-small;">百万</td> <td style="font-size: x-small;">千</td> <td style="font-size: x-small;">円</td> </tr> <tr> <td style="border: 1px solid black; width: 30px; height: 30px;"></td> <td style="border: 1px solid black; width: 30px; height: 30px; text-align: center;">2</td> <td style="border: 1px solid black; width: 30px; height: 30px; text-align: center;">700</td> </tr> </table>	百万	千	円		2	700
百万	千	円							
	2	700							

※政務活動費を充当した金額を記載

使 途	<p>⑩: 交通費(タクシー代) 春日部駅 → 武里</p>
-----	--------------------------------

領収書等貼付欄

No025

領 収 書

2023年02月06日

※ 領収書	車番 1621	
※ 領収書	運賃	2700円
(別紙に)	運賃料金計	2700円
	計	2700円

用紙を使用すること。

毎度ご乗車ありがとうございます

飛鳥交通春日部

タクシーのご用命は

☎0570-075-770

春日部市小淵256番1
事務 048-761-2133

※領収書等には、①年月日、②金額、③使途(「ただし、〇〇代として」など何に支出されたか分かるような記載)、④発行者、⑤宛名が記載されていること(一部記載がない場合は、余白に補記すること。)

※按分した場合は、積算方法を余白に記載すること。

機密番号 473

ちようふ
政務活動費 領収書等貼付用紙

経費区分 (該当する経費の番号を○で囲む)	【調査研究・政策立案活動費】 1:調査研究費 2:グループ活動費 【広聴・広報活動費】 3:広聴費 4:要請・陳情等活動費 5:広報費 【経常的経費】 6:人件費 7:事務所費 8:事務費 9:資料購入・作成費 ⑩:交通費
------------------------------	---

支出年月日 5年 2月 7日	支出額 百万 千 円 3086
-------------------	-----------------------------

※政務活動費を充当した金額を記載

使 途 10:交通費(ガソリン代) 政務活動に使用する割合が9/10以上であるため
 $3,429 \times 90\% = 3086$

領収書等貼付欄

SS検索=>https://usappy.jp/ss_corp/
宇佐美HP=>https://usami-net.com/

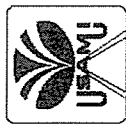

お客様控え
(クレジット領収書)

295219

4号越谷南

TEL 048-972-1600

〒東日本宇佐美

本社 東京都文京区本郷2-2-2

売上 2023年2月7日 20:24

SHIRATO YUKIHIRO
クレジット 機

レギュラーガソリン P-16(内) 3429円
21.70L 8158.0
(取扱 8143.6)
01200.00

合計 3,429円
(内、消費税等(10.00%) 312円)

支払区分:一括
承認No.0000013842
端末識別番号:0817501295219
端末処理番号:15587 A T C : 01EA
IC/MS識別子:IC
AID:A00000000651010
JCB Credit
カードシーケンス番号:00

伝No: 10073 担当:8888

※ 本書保管上のお願
い 財布・手帳等にはさ
んで保管できなく場
合は、印刷面を内側に折
り保管をお願いします。

※領収書等には、①年月日、②金額、③使途(「ただし、〇〇代として」など何に支出されたか分かるような記載)、④発行者、⑤宛名が記載されていること(一部記載がない場合は、余白に補記すること。)

※按分した場合は、積算方法を余白に記載すること。

整理番号 193

ちようふ

政務活動費 領収書等貼付用紙

<p>経費区分</p> <p>(該当する経費の番号を○で囲む)</p>	<p>【調査研究・政策立案活動費】</p> <p>1:調査研究費 2:グループ活動費</p> <p>【広聴・広報活動費】</p> <p>3:広聴費 4:要請・陳情等活動費 5:広報費</p> <p>【経常的経費】</p> <p>6:人件費 7:事務所費 8:事務費</p> <p>9:資料購入・作成費 10:交通費</p>
--	---

支出年月日	5 年 2 月 7 日	支出額	<table style="margin: auto;"> <tr> <td style="text-align: center;">百万</td> <td style="text-align: center;">千</td> <td style="text-align: center;">円</td> </tr> <tr> <td style="border: 1px solid black; width: 20px; height: 20px;"></td> <td style="border: 1px solid black; width: 20px; height: 20px;"></td> <td style="border: 1px solid black; width: 20px; height: 20px;"></td> </tr> <tr> <td style="border: 1px solid black; width: 20px; height: 20px;"></td> <td style="border: 1px solid black; width: 20px; height: 20px; text-align: center;">13</td> <td style="border: 1px solid black; width: 20px; height: 20px; text-align: center;">20</td> </tr> </table>	百万	千	円					13	20
百万	千	円										
	13	20										

※政務活動費を充当した金額を記載

使 途	馬車場代金
-----	-------

領収書等貼付欄

埼玉県議会自由民主党議員団

タイムズ24

浦和岸町第16駐車場
0120-70-8924

《 領 収 書 》

[No. 11]

23年02月07日15:44 --02月07日18:21

駐車料金 1, 320円

合計 1, 320円

お預り 2, 000円

お 釣 680円

NO.040608

付しないこと。

スが足りない場合は、別紙を使用すること。

枝番)を付すこと。)

※領収書等には、①年月日、②金額、③使途(「ただし、〇〇代として」など何に支出されたか分かるような記載)、④発行者、⑤宛名が記載されていること(一部記載がない場合は、余白に補記すること)。

※按分した場合は、積算方法を余白に記載すること。

整理番号 0 0 6 4

政務活動費 領収書等貼付用紙 ちょうふ

<p>経費区分</p> <p>(該当する経費の番号を○で囲む)</p>	<p>【調査研究・政策立案活動費】</p> <p>1:調査研究費 2:グループ活動費</p> <p>【広聴・広報活動費】</p> <p>3:広聴費 4:要請・陳情等活動費 5:広報費</p> <p>【経常的経費】</p> <p>6:人件費 7:事務所費 8:事務費</p> <p>9:資料購入・作成費 ⑩:交通費</p>
-------------------------------------	--

支出年月日	0 5 年 0 2 0 7	支出額	<table border="1" style="width: 100%;"> <tr> <td style="text-align: center;">百万</td> <td style="text-align: center;">千</td> <td style="text-align: center;">円</td> </tr> <tr> <td style="text-align: center;"> </td> <td style="text-align: center;"> </td> <td style="text-align: center;">1 7 3 6</td> </tr> </table> <p>※政務活動費を充当した金額を記載</p>	百万	千	円			1 7 3 6
百万	千	円							
		1 7 3 6							

使 途	<p>ガソリン代</p> <p>政務活動に使用する割合が5/10以上であるため。</p> <p>(按分した場合の積算方法 $3,473 \times 0.5 = 1,736$)</p>
-----	--

領収書等貼付欄

埼玉県議会自由民主党議員団

⑤ 埼玉県議会自由民主党議員団

※領収書等には、①年月日、②金額、③使途(「ただし、〇〇代として」など何に支出されたか分かるような記載)、④発行者、⑤宛名が記載されていること(一部記載がない場合は、余白に補記すること。)

※按分した場合は、積算方法を余白に記載すること。

整理番号 0 0 6 4 1

領収書貼付欄 ※ 整理番号には、枝番を記入すること。

埼玉県議会自由民主党議員団

ENEOS

納品書(領収書)

2023年02月07日 16:31

売上
 EneKey (ENEOS P) 様
 XXX
 EneKey (ENEOS P)
 車両番号 実車番
 0202-00
 レギュラ - ガソリン P-12
 23.00L *
 151円 ¥3,473
合計 ¥3,473
 (消費税10%対象 ¥3,473)
 内消費税等 ¥316
 クレジット支払
 有効期限: XX/XX NC
 支払方法: 一括払い
 承認番号: 0059585
 EneKey ID:

現金で決済した場合領収書は発行できません。
 消費税額表示のない場合は消費税を請求する
 こと請ねいたします。
 消費税は、地方消費税が含まれます。

ENEOS以外残高: 9,600P
 ポイント交換は当店でも可能です。
 本日分のポイントは次回以降のご利
 用代金明細書に反映されます。

関東豊油株式会社
 DDセルフ鶴ヶ島駅南
 埼玉県 川越市
 大字天沼新田4-4-1
 TEL: 049-232-0156 SS-011016
 社内No 7703-04 社内No 0396-0399
 外通番 17-97424
 099鶴ヶ島駅南 2023/02/07