



調査報告書 第2201号

令和4年3月中学校等卒業者の進路状況

令和4年4月高等学校入学状況

埼玉県教育委員会

凡 例

- 1 進学率等の数値は、表示単位未満で四捨五入しています。そのため、個々の数値を合算したものが、全体の数値と一致しない場合があります。
- 2 符号の用法は、次のとおりです。
 - 「0.0」：表示単位に満たないもの
 - 「△」：負数又は減少したもの
 - 「－」：該当数字がないもの
 - 「…」：調査を欠くもの又は該当数字があり得ないもの

目 次

第1章 令和4年3月中学校等卒業者の進路状況

I 調査の概要	3
II 調査結果の概要	5
III 統計表	
第1表 中学校及び義務教育学校卒業者の進路状況（人数・市町村別）	10
第2表 中学校及び義務教育学校卒業者の進路状況（割合・市町村別）	13
第3表 全日制高等学校進学者の内訳（人数・市町村別）	16
第4表 全日制高等学校進学者の内訳（割合・市町村別）	19
第5表 定時制・通信制高等学校進学者の内訳（市町村別）	22
第6表 高等専門学校等・特別支援学校高等部・専修学校等進学・入学者の内訳（市町村別）	25
第7表 就職者等・その他の者の内訳（市町村別）	28
第8表 県外全日制高等学校進学者の内訳（市町村別）	31
第9表 中学校卒業者の進路状況の推移（過去5年間）	34
第10表 中学校卒業者の県外高等学校全日制課程進学者数の推移（過去5年間）	35
第11表 中学校卒業者の高等学校等進学率等の推移	36
第12表 特別支援学校中学部卒業者の進路状況	37
第13表 特別支援学校中学部卒業者の進路状況の推移（過去5年間）	37
第14表 進路希望状況と実際の進路状況との比較	38

第2章 令和4年4月高等学校入学状況

I 調査の概要	41
II 調査結果の概要	42
III 統計表	
(1) 全日制課程・定時制課程	
第1表 高等学校（全日制課程・定時制課程）の入学状況	50
第2表 国立高等学校（全日制課程）の入学者の内訳	50
第3表 公立高等学校（全日制課程）の入学者の内訳	50
第4表 私立高等学校（全日制課程）の入学者の内訳	52
第5表 公立高等学校（定時制課程）の入学者の内訳	53
第6表 国立高等学校（全日制課程）の学校別の入学者の内訳	54
第7表 公立高等学校（全日制課程）の学校別の入学者の内訳	54
第8表 私立高等学校（全日制課程）の学校別の入学者の内訳	60
第9表 公立高等学校（定時制課程）の学校別の入学者の内訳	62
(2) 通信制課程	
第10表 高等学校（通信制課程）の入学状況	64
第11表 公立高等学校（通信制課程）の入学者の内訳	64
第12表 私立高等学校（通信制課程）の入学者の内訳	64
第13表 公立高等学校（通信制課程）の学校別の入学者の内訳	65
第14表 私立高等学校（通信制課程）の学校別の入学者の内訳	65

第 1 章 令和 4 年 3 月中学校等卒業者の進路状況

I 調査の概要

1 調査の目的

県内中学校、義務教育学校又は特別支援学校中学部の卒業者について、その進路状況を調査し、教育行政及び進路指導上の基礎資料を得る。

2 調査の対象

令和4年3月に県内の国・公・私立中学校、義務教育学校又は特別支援学校中学部を卒業した者。

3 調査の期日

令和4年5月1日現在

4 調査の内容

- (1) 卒業生数
- (2) 高等学校等進学者
 - ア 高等学校本科進学者数（課程別・設置者別）
 - イ 中等教育学校後期課程進学者数（設置者別）
 - ウ 高等学校別科進学者数
 - エ 高等専門学校進学者数（設置者別）
 - オ 特別支援学校高等部進学者数（設置者別）
- (3) 専修学校等進学・入学者
 - ア 専修学校高等課程進学者数・一般課程入学者数
 - イ 各種学校入学者数
 - ウ 公共職業能力開発施設等入学者数
- (4) 就職者等の数
- (5) その他の者の数

5 調査の方法

(1) 調査実施系統

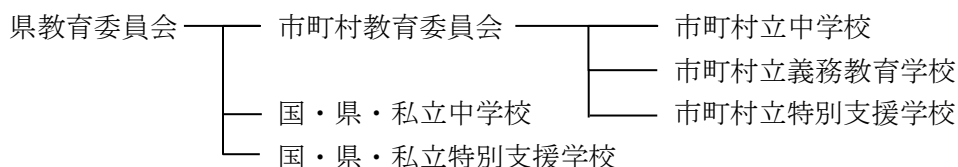

(2) 調査票の作成及び提出

- ア 市町村立中学校、義務教育学校及び特別支援学校
調査票を作成し、市町村教育委員会に提出する。
- イ 国・県・私立中学校及び特別支援学校
調査票を作成し、県教育委員会に提出する。
- ウ 市町村教育委員会
管内市町村立学校から提出された調査票を審査・集計し、県教育委員会に提出する。

(3) 調査票の集計

県教育委員会は、(2)により提出された調査票を集計し、報告書を作成する。

6 用語の説明

(1) 高等学校等進学者

学校教育法第1条に定める高等学校、中等教育学校、特別支援学校又は高等専門学校へ進学した者。

なお、進学し、かつ就職した者を含む。

(2) 高等学校等進学率

中学校卒業生、義務教育学校卒業生及び特別支援学校中学部卒業生に占める高等学校等進学者の割合。

(3) 高等専門学校等進学者

高等専門学校、中等教育学校後期課程又は高等学校別科に進学した者。

(4) 専修学校等進学・入学者

専修学校高等課程に進学した者及び専修学校一般課程、各種学校又は公共職業能力開発施設等に入学した者。

(5) 就職者等

雇用形態により以下のとおり区分する。

ア 自営業主等…個人経営の事業を営んでいる者及び家族の営む事業に継続的に本業として従事する者。

イ 常用労働者（無期雇用労働者）…雇用契約期間の定めのない者として就職した者。

ウ 常用労働者（有期雇用労働者）…雇用契約期間が1か月以上で期間の定めのある者。

エ 臨時労働者…雇用契約期間が1か月未満で期間の定めのある者。

(6) 進学・入学かつ就職した者

「高等学校等進学者」及び「専修学校等進学・入学者」のうち、併せて就職した者（再掲）。

就職した者とは、(5)「就職者等」のうちア、イ及びウのうち雇用契約期間が1年以上かつフルタイム勤務相当（一週間の所定労働時間がおおむね30～40時間）の者。

(7) その他の者

「高等学校等進学者」、「専修学校等進学・入学者」及び「就職者等」以外の者。

なお、その形態により以下のとおり区分する。

ア 進学希望者…上級学校への進学を目指している者。

イ 就職希望者…就職を希望している者。

ウ 海外進学者…外国の高等学校等へ進学した者。

エ 国内無認可校入学者…学校教育法の認可を受けていない国内の教育機関に入学した者。

オ 家事手伝い…家庭生活に必要な仕事を手伝っている者。自家営業に従事する者は除く。

カ 進路未定者…上記ア～オのいずれにも該当しない者。

(8) 不詳・死亡の者

調査期日現在における進路が不明な者及び卒業後調査期日までに死亡した者。

(9) 外国人生徒

日本の国籍を持たない者。なお、日本と外国の両方に国籍を有する者は含まない。

II 調査結果の概要

1 中学校卒業者の状況

令和4年3月の県内国・公・私立中学校の卒業生総数は 62,760 人で、前年度より 1,582 人増加しました。

卒業生総数はピーク時（平成元年3月の 115,584 人）の 54.3 %になりました。

表1 中学校卒業者の進路状況の推移

—上段:人数(人)、下段:卒業生総数に占める割合(%)—

区分 年月	卒業生 総数	高等学校等進学者							専修学校 等進学・ 入学者	就職者等					その他 の者	不詳・ 死亡の者	再 掲	
		計	高等学校(本科)			高等専門 学校等	特別支援 学校高等 部	常用労働者			エ 臨時 労働者	進学・入 学かつ就 職した者	就職者 総数 (卒業生 に占める 割合)					
			全日制 課程	定時制 課程	通信制 課程			ア 自営業 主等		イ 無期雇 用労働 者				ウ 有期雇 用労働 者			うち雇用 期間1年 以上かつ フルタイ ム相当	
平成25年3月	65,936 (100.0)	65,016 (98.6)	61,428 (93.2)	1,474 (2.2)	1,333 (2.0)	116 (0.2)	665 (1.0)	162 (0.2)	218 (0.3)	539 (0.8)	1 (0.0)	9 (0.0)	227 (0.3)					
26年3月	65,774 (100.0)	64,884 (98.6)	61,478 (93.5)	1,369 (2.1)	1,288 (2.0)	92 (0.1)	657 (1.0)	172 (0.3)	228 (0.3)	488 (0.7)	2 (0.0)	12 (0.0)	240 (0.4)					
27年3月	65,547 (100.0)	64,813 (98.9)	61,348 (93.6)	1,306 (2.0)	1,436 (2.2)	89 (0.1)	634 (1.0)	122 (0.2)	197 (0.3)	415 (0.6)	- (-)	9 (0.0)	206 (0.3)					
28年3月	65,474 (100.0)	64,806 (99.0)	61,265 (93.6)	1,162 (1.8)	1,598 (2.4)	92 (0.1)	689 (1.1)	119 (0.2)	170 (0.3)	378 (0.6)	1 (0.0)	9 (0.0)	179 (0.3)					
29年3月	65,634 (100.0)	65,035 (99.1)	61,175 (93.2)	1,223 (1.9)	1,861 (2.8)	90 (0.1)	686 (1.0)	99 (0.2)	159 (0.2)	339 (0.5)	2 (0.0)	8 (0.0)	167 (0.3)					
30年3月	64,508 (100.0)	63,850 (99.0)	59,901 (92.9)	1,079 (1.7)	2,095 (3.2)	106 (0.2)	669 (1.0)	123 (0.2)	36 (0.1)	65 (0.1)	6 (0.0)	2 (0.0)	15 (0.0)	413 (0.6)	- (-)	9 (0.0)	112 (0.2)	
31年3月	63,542 (100.0)	62,970 (99.1)	58,768 (92.5)	1,062 (1.7)	2,387 (3.8)	110 (0.2)	643 (1.0)	109 (0.2)	19 (0.0)	54 (0.1)	8 (0.0)	7 (0.0)	7 (0.0)	373 (0.6)	2 (0.0)	6 (0.0)	86 (0.1)	
令和2年3月	62,523 (100.0)	61,940 (99.1)	57,477 (91.9)	1,142 (1.8)	2,578 (4.1)	129 (0.2)	614 (1.0)	108 (0.2)	19 (0.0)	56 (0.1)	4 (0.0)	1 (0.0)	12 (0.0)	383 (0.6)	1 (0.0)	8 (0.0)	84 (0.1)	
3年3月	61,178 (100.0)	60,638 (99.1)	55,879 (91.3)	996 (1.6)	2,995 (4.9)	115 (0.2)	653 (1.1)	107 (0.2)	27 (0.0)	48 (0.1)	6 (0.0)	4 (0.0)	7 (0.0)	343 (0.6)	2 (0.0)	17 (0.0)	96 (0.2)	
4年3月	62,760 (100.0)	62,186 (99.1)	56,995 (90.8)	967 (1.5)	3,447 (5.5)	125 (0.2)	652 (1.0)	90 (0.1)	23 (0.0)	48 (0.1)	6 (0.0)	4 (0.0)	6 (0.0)	400 (0.6)	1 (0.0)	16 (0.0)	91 (0.1)	

(注1) 平成29年3月以前の「就職者等」は、雇用契約期間が1年未満の者及び雇用契約期間の長さにかかわらず短時間勤務の者を含まない。

(注2) 夜間その他特別な時間において授業を行う学校を卒業した者は含まない。

(1) 高等学校等進学者

高等学校等進学者数は 62,186 人で、前年度より 1,548 人増加しました。高等学校等進学率は 99.1 %で、調査開始以来最高値であった前年度（令和3年3月）、令和2年3月、平成31年3月及び平成29年3月と同率でした。

図1 高等学校等進学者数・高等学校等進学率の推移

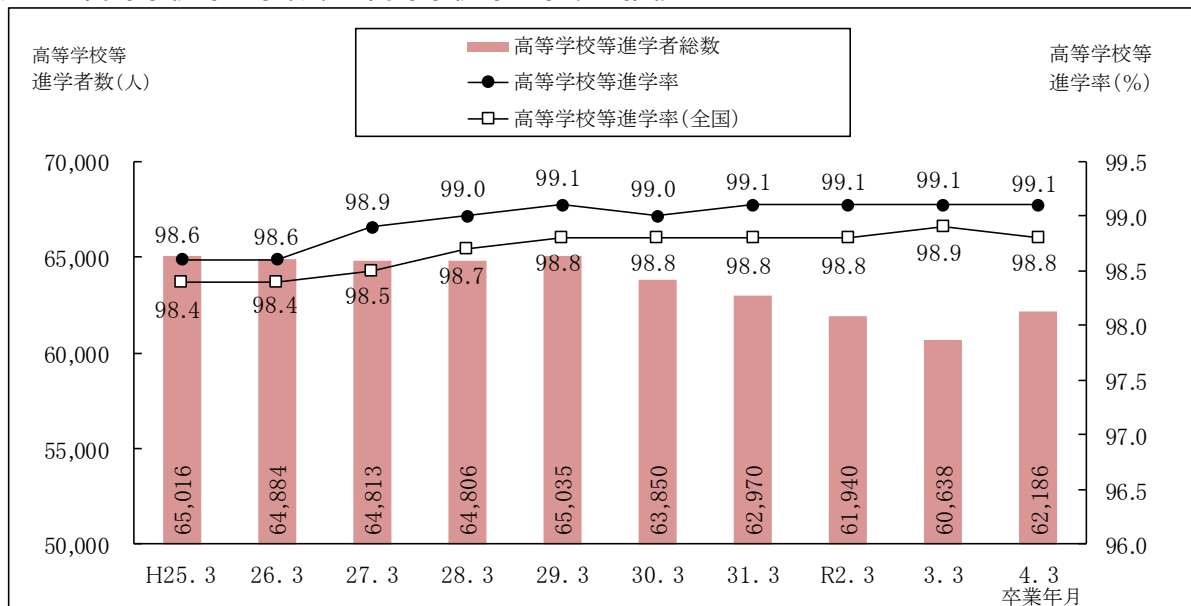

(2) 専修学校等進学・入学者

専修学校、各種学校、公共職業能力開発施設等への進学・入学者数は 90 人で、前年度より 17 人減少しました。卒業者に占める割合は 0.1 %で、前年度より 0.1 ポイント低下しました。

(3) 就職者等

就職者等の数は 83 人でした。就職者総数は 91 人で、前年度より 5 人減少しました。卒業者に占める割合は 0.1 %で、前年度より 0.1 ポイント低下し、調査開始以来最低値であった令和2年3月及び平成31年3月と同率でした。

図2 就職者総数・卒業者に占める就職者の割合の推移（進学・入学かつ就職した者を含む）

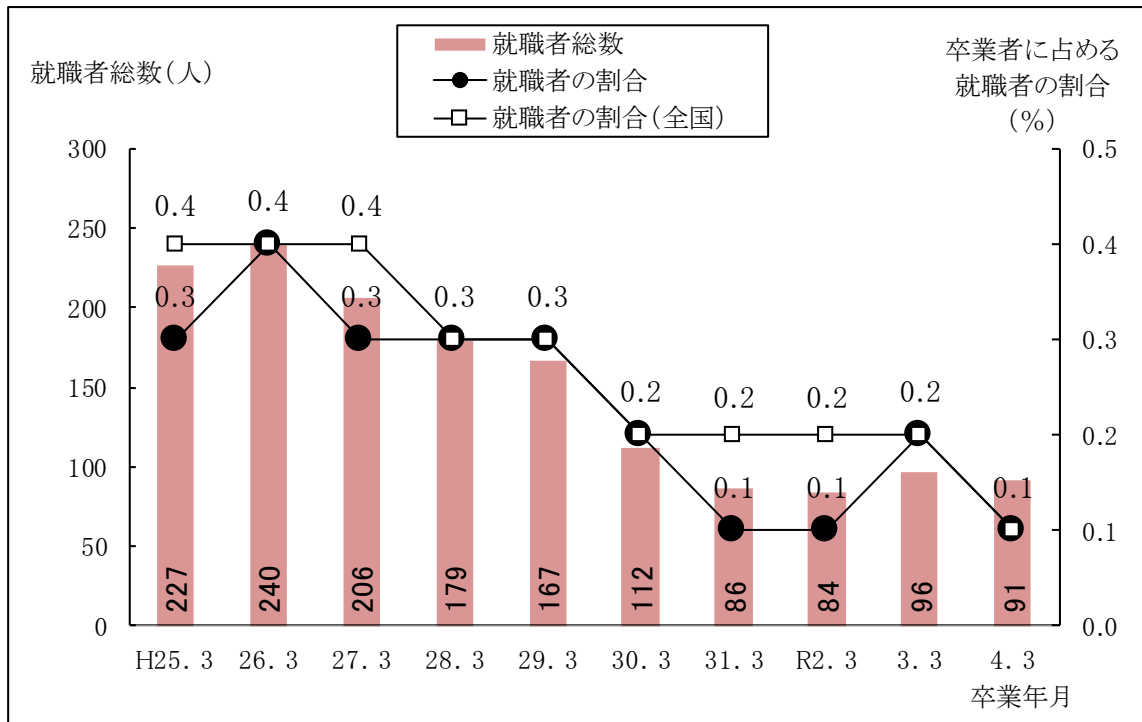

(注) 「就職者総数」は、29年3月以前は「就職者等」と「進学・入学かつ就職した者」の合計、30年3月以降は「就職者等」のうち「自営業主等」、「無期雇用労働者」、及び「有期雇用労働者のうち雇用契約期間が1年以上かつフルタイム勤務相当の者」と「進学・入学かつ就職した者」の合計とする。

(4) その他の者

その他の者の数は 400 人で、卒業者に占める割合は 0.6 %でした。

表2 その他の者の内訳

－上段:人数(人)、下段:その他の者の数に占める割合(%)－

区分 年月	その他の者 計	進学 希望者	就職 希望者	海外 進学者	国内 無認可校 入学者	家事 手伝い	進路 未定者
平成30年3月	413 (100.0)	24 (5.8)	54 (13.1)	42 (10.2)	36 (8.7)	130 (31.5)	127 (30.8)
31年3月	373 (100.0)	17 (4.6)	35 (9.4)	53 (14.2)	13 (3.5)	157 (42.1)	98 (26.3)
令和2年3月	383 (100.0)	28 (7.3)	28 (7.3)	49 (12.8)	43 (11.2)	131 (34.2)	104 (27.2)
3年3月	343 (100.0)	22 (6.4)	37 (10.8)	26 (7.6)	26 (7.6)	141 (41.1)	91 (26.5)
4年3月	400 (100.0)	32 (8.0)	32 (8.0)	31 (7.8)	33 (8.3)	140 (35.0)	132 (33.0)

2 中学校卒業者の高等学校への進学状況

(1) 高等学校全日制課程への進学者

高等学校全日制課程への進学者数は 56,995 人で、前年度より 1,116 人増加しました。

ア 県内の公立高等学校

県内の公立高等学校全日制課程への進学者数は 35,141 人で、前年度より 594 人増加しました。全日制課程への進学者に占める割合は 61.7 %で、前年度より 0.1 ポイント低下しました。

イ 県内の私立高等学校

県内の私立高等学校全日制課程への進学者数は 16,705 人で、前年度より 432 人増加しました。全日制課程への進学者に占める割合は 29.3 %で、前年度より 0.2 ポイント上昇しました。

ウ 県外の高等学校

県外の高等学校全日制課程への進学者数は 5,001 人で、前年度より 84 人増加しました。都県別にみると、東京都への進学者が 3,715 人で最も多く、次いで千葉県が 273 人でした。また、県外の高等学校全日制課程への進学者のうち、4,665 人が私立への進学者でした。

表3 高等学校全日制課程への進学状況の推移（所在地・設置者別）

－上段：人数(人)、下段：全日制課程への進学者数に占める割合(%)－

年月	平成 25年3月	26年3月	27年3月	28年3月	29年3月	30年3月	31年3月	令和 2年3月	3年3月	4年3月
区分										
全日制課程への 進学者数計	61,428 (100.0)	61,478 (100.0)	61,348 (100.0)	61,265 (100.0)	61,175 (100.0)	59,901 (100.0)	58,768 (100.0)	57,477 (100.0)	55,879 (100.0)	56,995 (100.0)
県内	56,487 (92.0)	56,480 (91.9)	56,299 (91.8)	56,387 (92.0)	56,207 (91.9)	54,878 (91.6)	53,684 (91.3)	52,293 (91.0)	50,962 (91.2)	51,994 (91.2)
国立	149 (0.2)	142 (0.2)	143 (0.2)	148 (0.2)	147 (0.2)	148 (0.2)	142 (0.2)	140 (0.2)	142 (0.3)	148 (0.3)
公立	39,826 (64.8)	39,577 (64.4)	39,317 (64.1)	39,142 (63.9)	38,993 (63.7)	37,675 (62.9)	37,066 (63.1)	36,153 (62.9)	34,547 (61.8)	35,141 (61.7)
私立	16,512 (26.9)	16,761 (27.3)	16,839 (27.4)	17,097 (27.9)	17,067 (27.9)	17,055 (28.5)	16,476 (28.0)	16,000 (27.8)	16,273 (29.1)	16,705 (29.3)
県外	4,941 (8.0)	4,998 (8.1)	5,049 (8.2)	4,878 (8.0)	4,968 (8.1)	5,023 (8.4)	5,084 (8.7)	5,184 (9.0)	4,917 (8.8)	5,001 (8.8)
国公立	318 (0.5)	320 (0.5)	353 (0.6)	305 (0.5)	361 (0.6)	322 (0.5)	347 (0.6)	353 (0.6)	278 (0.5)	336 (0.6)
私立	4,623 (7.5)	4,678 (7.6)	4,696 (7.7)	4,573 (7.5)	4,607 (7.5)	4,701 (7.8)	4,737 (8.1)	4,831 (8.4)	4,639 (8.3)	4,665 (8.2)

図3 高等学校全日制課程への進学状況の推移（所在地・設置者別）



表4 県外の高等学校全日制課程への進学状況の推移

(単位: 人)

区分 年月	計	都県別内訳						
		東京都	神奈川県	千葉県	群馬県	茨城県	栃木県	その他 道府県
平成30年3月	5,023	3,820	55	276	161	55	298	358
31年3月	5,084	3,708	72	295	197	56	315	441
令和2年3月	5,184	3,833	55	296	240	98	263	399
3年3月	4,917	3,557	76	275	218	78	279	434
4年3月	5,001	3,715	68	273	186	84	238	437

(2) 高等学校定時制課程及び通信制課程への進学者

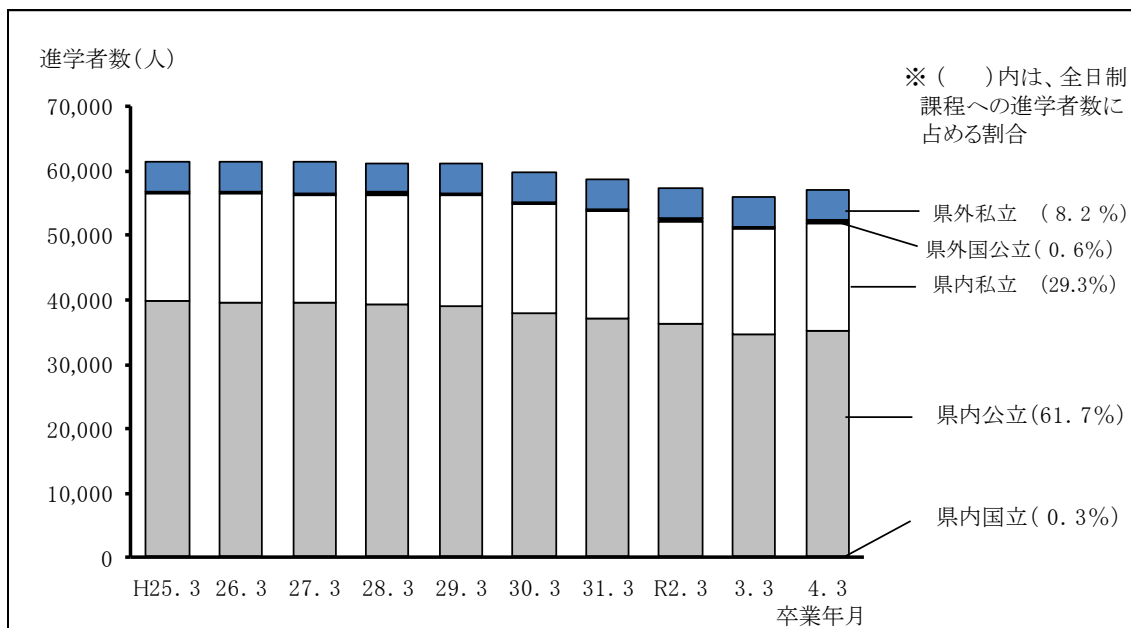
高等学校定時制課程への進学者数は 967 人で、前年度より 29 人減少しました。卒業者に占める割合は 1.5 %で、前年度より 0.1 ポイント低下しました。

高等学校通信制課程への進学者数は 3,447 人で、前年度より 452 人増加しました。卒業者に占める割合は 5.5 %で、前年度より 0.6 ポイント上昇しました。

図4 高等学校定時制課程及び通信制課程への進学者の推移

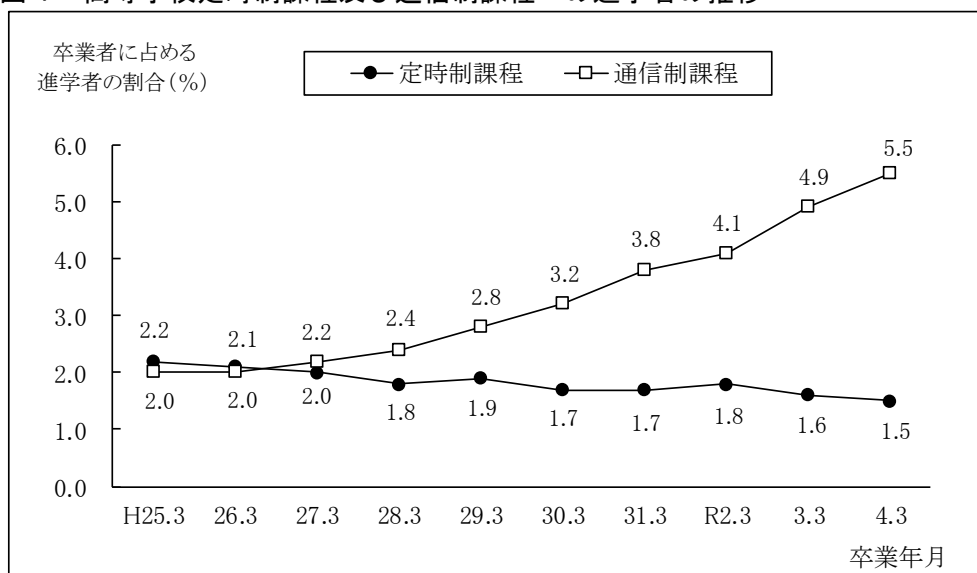

3 義務教育学校卒業者の状況

令和4年3月の県内公立義務教育学校の卒業生総数は 28 人で、前年度より 8 人増加しました。卒業生総数のうち、高等学校等への進学者数は 28 人で、前年度より 8 人増加しました。

4 中学校及び義務教育学校卒業者のうち外国人生徒の状況

令和4年3月の県内国・公・私立中学校及び公立義務教育学校の卒業生総数のうち、外国人生徒は 629 人で、前年度より 75 人増加しました。外国人生徒のうち、高等学校等への進学者数は 590 人で、前年度より 70 人増加しました。

5 特別支援学校中学部卒業者の状況

令和4年3月の県内国・公・私立特別支援学校中学部の卒業生総数は 544 人で、前年度より 6 人増加しました。卒業生総数のうち、特別支援学校高等部への進学者数は 537 人で、前年度より 11 人増加しました。

Ⅲ 統 計 表

(単位:人)

第1表 中学校及び義務教育学校卒業者の進路状況(人数・市町村別)

市町村等	令和4年3月卒業生										令和3年3月卒業生										その他 の者	不 詳 死 亡 の 者										
	卒業生 総数		進学者					高等学校					進路不明					進路不明														
	計	私立	全日制		高等学校			計	私立	全日制		高等学校			計	私立	全日制		高等学校				計	私立	全日制		高等学校					
			国立	公立	私立	国立	公立			私立	国立	公立	私立	国立			公立	私立	国立	公立					私立	国立	公立	私立	国立	公立	私立	国立
市内中学校卒業生計	62,760	56,995	148	35,141	16,705	5,001	55	281	4,665	967	944	9	14	4,665	14	2,563	14	2,563	14	2,563	14	82	1	7	23	48	6	6	400	1		
県立中学校卒業生計	146	145	94	-	39	55	45	6	3	36	-	-	-	-	-	-	-	-	-	-	-	-	-	-	-	-	-	-	-	-		
市内市	146	145	94	-	39	55	45	6	3	36	-	-	-	-	-	-	-	-	-	-	-	-	-	-	-	-	-	-	-	-		
公立中学校卒業生計	59,465	53,788	48,909	146	35,072	13,691	4,879	47	260	4,572	965	942	9	14	3,379	234	634	14	2,497	121	652	638	14	80	1	7	23	48	6	388	1	
志いし市	10,949	10,270	8,714	9	5,796	2,909	802	11	31	760	106	-	-	-	535	53	46	1	435	22	91	89	2	13	-	4	1	4	-	-	57	-
川口市	4,740	4,658	4,113	2	2,365	929	817	3	18	796	151	148	-	3	326	26	39	-	261	6	62	62	-	11	-	-	3	15	-	1	52	-
浦和市	1,013	1,007	984	-	698	256	29	-	28	42	41	1	1	1	38	4	-	-	34	-	14	14	-	5	-	-	-	-	-	5	-	-
上尾市	1,897	1,886	1,730	2	1,201	460	67	1	6	60	25	25	-	-	112	13	4	1	94	3	16	16	-	2	-	-	-	-	1	8	-	-
草加市	1,996	1,791	1,583	1	1,200	382	208	1	11	196	16	15	-	1	134	6	96	1	172	2	23	21	2	9	-	-	-	-	3	18	-	-
蕨市	439	381	304	-	212	92	77	-	-	77	19	19	-	-	32	2	3	-	27	-	2	2	-	-	-	-	-	-	-	5	-	-
戸田市	1,138	1,127	996	794	1	488	305	202	2	-	200	55	-	-	60	3	5	-	52	2	14	14	-	2	-	-	-	-	-	9	-	-
朝霞市	1,122	1,112	1,030	869	3	595	271	161	5	2	154	13	13	-	63	3	9	-	51	2	4	4	-	3	-	-	-	1	1	-	5	-
志木市	579	573	546	468	3	296	169	78	-	1	77	3	3	-	19	2	2	-	15	2	3	3	-	-	-	-	-	-	-	6	-	-
和光市	576	573	531	402	4	264	134	129	3	4	122	1	1	-	33	1	1	-	31	8	7	1	2	-	-	-	-	-	1	1	-	-
新座市	1,391	1,376	1,247	1,079	8	783	288	168	-	3	165	8	8	-	86	3	9	1	73	8	27	24	3	1	-	-	-	3	-	11	-	-
桶川市	623	618	591	547	-	406	141	14	2	12	13	13	-	-	38	9	3	-	29	-	6	6	-	-	-	-	-	-	-	4	-	-
北本市	505	457	439	-	295	144	18	1	4	13	31	29	-	2	9	3	-	-	6	-	6	6	-	1	-	-	-	-	-	-	-	-
伊奈町	605	602	567	556	-	426	130	11	-	2	9	1	-	-	24	1	1	-	22	1	9	9	-	-	-	-	-	-	-	3	-	-
川越市	2,903	2,879	2,659	2,521	20	1,647	854	138	-	6	132	34	34	-	147	4	41	1	101	4	35	34	1	-	-	-	-	1	1	22	-	-
新沢市	2,675	2,663	2,356	2,008	12	1,399	597	348	5	7	336	76	76	-	182	9	24	-	149	5	34	34	-	4	-	-	-	2	-	15	1	-
蕨田市	600	611	549	501	-	369	132	41	-	8	39	8	7	1	43	1	13	-	29	8	8	9	-	-	-	3	-	-	1	5	-	-
東松山市	688	686	628	605	7	434	164	23	-	2	21	4	4	-	44	1	8	1	34	-	10	10	-	-	-	-	1	1	-	-	-	-
狭山市	1,159	1,016	939	839	2	669	288	77	-	3	74	58	-	-	67	8	6	-	53	2	7	6	1	1	-	-	-	-	-	3	-	-
入間市	1,231	1,225	1,101	993	-	684	309	108	2	4	102	26	22	-	4	83	5	23	-	55	3	12	11	1	-	-	-	-	-	5	-	-
蓮士見市	935	930	856	795	6	554	235	61	1	59	10	10	-	-	55	7	10	-	38	1	8	8	-	1	-	-	-	-	-	3	-	-
坂戸市	880	876	821	799	15	530	254	22	-	2	20	3	3	-	44	-	18	-	26	-	8	8	-	-	-	-	-	-	-	4	-	-
鶴ヶ島市	595	588	542	516	7	340	169	26	1	24	3	3	-	-	37	3	15	1	18	-	6	6	-	-	-	-	-	3	-	4	-	-
日蓮市	513	509	468	450	4	300	85	10	-	6	5	5	-	-	28	2	11	-	15	2	8	7	-	-	-	-	-	-	3	-	-	-
ふじみ野市	994	919	854	8	577	269	65	4	3	58	7	7	-	-	56	4	7	-	45	1	8	8	-	-	-	-	-	1	-	2	-	-

第1表 (続き)

(単位:人)

市町村等	令和4年3月卒業											令和3年3月卒業											その他			
	全日制高等学校				通信制高等学校				定時制高等学校			特別支援学校				専修学校等		公共職業訓練施設等		就職者等		その他				
	進学者		卒業者		進学者		卒業者		進学者			卒業者			進学者		卒業者		就職者等		その他					
	計	私立	公立	計	私立	公立	計	私立	公立	計	私立	公立	計	私立	公立	計	私立	公立	計	専修学校等	公共職業訓練施設等	常期雇用者	臨時労働者	その他		
行田市	644	579	654	108	25	2	1	22	32	32	1	1	5	5	1	1	1	1	1	1	2	2	3	10		
加須市	929	828	759	633	126	69	9	60	11	11	1	1	49	4	9	9	4	4	4	4	1	1	10	1		
春日部市	1,794	1,603	1,494	1,187	306	109	15	94	13	13	1	1	76	2	33	33	1	1	1	1	3	2	12	1		
現生市	441	384	338	309	29	46	1	45	23	23	1	1	10	10	8	8	1	1	1	1	1	1	4	4		
越谷市	2,970	2,839	2,566	1,695	684	186	8	177	28	28	1	1	113	10	26	26	4	4	4	4	2	1	2	21		
八潮市	1,190	1,076	1,009	822	187	67	7	60	11	11	1	1	74	5	14	14	1	1	1	1	1	1	5	5		
久野市	704	628	541	466	75	67	12	75	7	6	1	1	55	3	11	11	4	4	4	4	1	1	7	7		
三郷市	1,090	1,064	913	625	123	164	48	116	19	14	5	5	77	1	16	16	5	5	5	5	2	2	19	19		
蓮田市	457	430	409	269	140	21	1	20	2	1	1	1	17	1	3	3	1	1	1	1	1	1	3	3		
幸手市	368	332	318	270	48	14	1	14	3	3	1	1	8	2	4	4	1	1	1	1	1	1	9	9		
吉川市	721	663	587	490	155	76	7	69	11	11	1	1	44	2	9	9	3	3	3	3	1	1	3	3		
白岡市	431	400	372	265	106	28	2	25	2	2	1	1	22	1	18	18	2	2	2	2	1	1	1	1		
宮代町	230	209	190	149	41	19	1	19	2	1	1	1	11	1	3	3	8	8	8	8	1	1	2	2		
枚戸町	400	388	358	269	68	21	1	21	1	1	1	1	36	2	14	14	20	20	20	20	1	1	1	1		
松伏町	261	258	233	175	43	15	1	15	5	5	1	1	18	1	3	3	14	14	14	14	1	1	2	2		
私立中学校卒業生計	3,149	3,068	2,891	2,300	2,959	77	2	18	57	2	2	2	62	2	2	2	62	62	62	62	1	1	1	11		
さいたま市	1,451	1,414	1,382	1,130	32	1	8	23	1	1	1	1	30	1	1	1	30	30	30	30	1	1	4	4		
蕨市	18	16	15	14	1	1	1	1	1	1	1	1	2	1	1	1	2	2	2	2	1	1	1	1		
志木市	23	22	22	22	1	1	1	1	1	1	1	1	1	1	1	1	1	1	1	1	1	1	1	1		
新座市	239	235	225	223	10	1	1	9	1	1	1	1	3	1	1	1	3	3	3	3	1	1	1	1		
伊奈町	10	10	10	10	1	1	1	1	1	1	1	1	1	1	1	1	1	1	1	1	1	1	1	1		
川越市	382	381	375	365	6	359	10	3	7	1	1	1	6	1	5	5	1	1	1	1	1	1	1	1		
熊谷市	129	123	117	114	6	3	3	3	3	3	3	3	5	1	1	1	5	5	5	5	1	1	1	1		
蕨松山市	63	62	61	58	1	1	1	1	1	1	1	1	1	1	1	1	1	1	1	1	1	1	1	1		
狭山市	103	101	100	99	1	1	1	1	1	1	1	1	1	1	1	1	1	1	1	1	1	1	1	1		
入間市	23	20	20	20	1	1	1	1	1	1	1	1	3	1	1	1	3	3	3	3	1	1	1	1		
毛呂山町	13	13	10	10	1	1	1	1	1	1	1	1	3	1	1	1	3	3	3	3	1	1	1	1		
嵐山町	57	56	56	54	2	54	1	1	1	1	1	1	1	1	1	1	1	1	1	1	1	1	1	1		
本庄市	120	118	111	105	7	2	5	2	5	1	1	1	2	1	2	2	1	1	1	1	1	1	1	1		
深谷市	9	9	9	9	1	1	1	1	1	1	1	1	1	1	1	1	1	1	1	1	1	1	1	1		
加須市	107	106	103	103	2	101	1	1	1	1	1	1	2	1	2	2	1	1	1	1	1	1	1	1		
春日部市	127	124	120	117	3	117	4	1	3	1	1	1	2	1	2	2	1	1	1	1	1	1	1	1		
越谷市	157	156	148	148	5	148	5	5	5	5	5	5	3	1	3	3	3	3	3	3	1	1	1	1		
枚戸町	118	118	117	117	1	117	1	1	1	1	1	1	1	1	1	1	1	1	1	1	1	1	1	1		
国立中学校卒業生計	146	145	139	94	55	45	6	3	36	1	1	1	4	2	2	2	4	4	4	4	1	1	1	1		
公立中学校卒業生計	59,465	58,905	53,788	48,909	146	35,072	4,879	47	260	4,572	965	942	9	14	3,379	234	634	14	2,497	121	652	638	14	80		
私立中学校卒業生計	3,149	3,136	2,891	2,300	2,959	77	2	18	57	2	2	2	64	2	2	2	64	64	64	64	1	1	1	11		
県内中学校卒業生計	62,760	62,186	56,995	51,994	148	35,141	16,705	5,001	55	281	4,665	944	9	14	3,447	236	634	14	2,563	125	652	638	14	82		
県内義務教育学校卒業生計	28	28	25	24	1	19	5	1	1	1	1	1	2	1	2	2	1	1	1	1	1	1	1	1		
春日部市(公立)	28	28	25	24	1	19	5	1	1	1	1	1	2	1	2	2	1	1	1	1	1	1	1	1		
県内中学校及び義務教育学校卒業生計	62,788	62,214	57,020	52,018	148	35,160	16,710	5,002	55	281	4,666	944	9	14	3,449	236	634	15	2,564	126	652	638	14	82		
県内中学校及び義務教育学校卒業生のうち外国人(再帰)	629	590	507	446	4	319	123	61	1	4	56	53	1	1	24	3	7	1	14	1	5	5	4	1		

(注1)就職者等は、進学・入学し、かつ就職した者を含まない。
(注2)夜間その他特別な時間において授業を行う学校を卒業した者は含まない。

第3表 (続き)

(単位:人)

市町村等	全日制高等学校進学者				県内進学者				県外進学者				公立		私立							
	計		男女		計		男女		計		男女		計		男女							
	計	男	女	計	男	女	計	男	女	計	男	女	計	男	女	計	男	女				
三芳町	323	186	157	313	163	150	225	110	115	85	92	33	10	3	7	1	1	1	8	2	6	
毛呂山町	249	137	112	244	135	109	188	105	83	56	30	26	5	2	3	1	1	1	4	2	2	
菟生町	71	43	28	69	42	27	46	28	18	22	14	8	2	1	1	1	1	1	1	1	1	
滑川町	186	82	104	184	81	103	130	57	73	52	24	28	2	1	1	1	1	1	2	1	1	
鳳山町	113	70	43	113	70	43	76	47	29	35	23	12	2	1	1	1	1	1	1	1	1	
小川町	182	89	94	182	89	94	148	73	75	91	13	18	1	1	1	1	1	1	1	1	1	
川島町	136	59	77	135	58	77	89	39	50	43	19	24	1	1	1	1	1	1	1	1	1	
吉良町	111	62	49	111	62	49	69	39	30	42	23	19	1	1	1	1	1	1	1	1	1	
鳩山町	75	36	39	71	35	39	50	21	29	20	11	9	4	4	4	4	4	4	4	4	4	
七ヶ浜町	70	30	40	70	30	40	54	25	29	12	5	7	4	4	4	4	4	4	4	4	4	
真杖父村	13	5	8	13	5	8	6	2	4	7	3	4	1	1	1	1	1	1	1	1	1	
熊谷市	1,478	800	678	1,427	761	666	1,062	565	497	363	196	167	51	39	12	1	1	1	5	5	33	12
秩父市	496	253	243	481	246	235	418	209	209	61	37	24	15	7	8	1	1	1	2	1	13	6
本庄市	619	317	302	589	305	284	396	203	193	193	102	91	30	12	18	1	1	1	2	2	28	12
深谷市	1,209	615	594	1,166	589	577	885	448	437	280	141	139	43	26	17	1	1	1	6	5	37	21
横瀬町	53	24	29	49	20	29	41	16	25	8	4	4	4	4	4	4	4	4	1	1	3	3
吾野町	66	36	30	63	33	30	52	28	24	11	5	6	3	3	3	3	3	3	1	1	3	3
長瀬町	50	26	24	48	24	24	39	21	18	9	3	0	2	2	2	2	2	2	1	1	1	1
小鹿野町	88	49	39	88	49	39	76	42	34	12	7	5	1	1	1	1	1	1	1	1	1	1
美里町	83	43	40	74	39	35	50	25	25	24	14	10	9	4	5	1	1	1	1	1	9	4
神川町	105	55	50	92	49	43	63	31	32	29	18	11	13	6	7	1	1	1	4	3	1	9
上里町	270	147	123	249	135	114	194	103	91	55	32	23	21	12	9	1	1	1	3	2	1	18
香居町	249	136	113	244	132	112	187	88	89	55	32	23	5	4	1	1	1	1	2	2	3	2

第3表 (続き)

市町村等	全日制高等学校進学者						県内進学者						県外進学者						私立						
	計		男		女		計		男		女		計		男		女		計		男		女		
	男	女	男	女	男	女	男	女	男	女	男	女	男	女	男	女	男	女	男	女	男	女	男	女	
行田市	579	303	276	287	209	58	108	50	50	58	25	10	9	2	1	1	1	1	1	1	1	22	14	8	
加須市	828	430	398	370	302	68	126	59	59	68	69	41	28	-	-	-	-	-	-	-	-	60	36	24	
春日部市	1,603	790	813	759	621	137	306	169	169	137	109	55	54	-	-	-	-	-	-	-	-	94	50	44	
羽生市	384	204	180	161	148	13	29	16	13	13	46	27	19	-	-	-	-	-	-	-	-	45	27	18	
越谷市	2,866	1,276	1,290	1,192	839	356	684	348	348	336	186	88	98	1	-	-	-	-	-	-	-	177	82	95	
久喜市	1,076	569	507	482	495	87	197	102	102	85	67	43	25	-	-	-	-	-	-	-	-	60	37	23	
八潮市	628	345	283	242	264	40	75	35	40	40	87	46	41	-	-	-	-	-	-	-	-	75	43	32	
三郷市	913	461	452	357	333	292	123	59	64	64	164	69	95	-	-	-	-	-	-	-	-	116	56	60	
蓮田市	430	222	208	198	129	140	140	82	58	58	21	11	10	1	-	-	-	-	-	-	-	20	11	9	
妻手市	322	154	178	174	270	22	48	22	26	26	14	10	4	-	-	-	-	-	-	-	-	14	10	4	
吉川市	663	352	311	274	234	196	155	79	76	76	76	39	37	-	-	-	-	-	-	-	-	69	37	32	
白岡市	400	208	192	184	133	132	106	54	52	52	28	20	8	1	1	1	1	1	1	1	2	25	17	8	
宮代町	209	102	107	96	149	88	81	41	26	15	19	8	11	-	-	-	-	-	-	-	-	19	8	11	
杉戸町	358	187	171	163	269	131	68	36	32	32	21	13	8	-	-	-	-	-	-	-	-	21	13	8	
松伏町	233	128	105	97	175	99	76	43	22	21	15	7	8	-	-	-	-	-	-	-	-	15	7	8	
私立中学校卒業生計	3,068	1,684	1,384	1,343	1,317	1,634	2,959	1,634	1,325	1,325	77	36	41	2	1	1	1	1	1	1	1	18	8	10	30
さいたま市	1,414	649	765	742	1	1,380	639	741	32	9	23	1	23	1	-	-	-	-	-	-	-	8	1	7	23
藤市	10	9	15	7	1	8	14	8	0	0	0	1	1	-	-	-	-	-	-	-	-	-	-	-	-
志木市	22	12	10	10	-	22	12	10	10	10	-	-	-	-	-	-	-	-	-	-	-	-	-	-	-
新座市	235	222	13	225	2	223	211	12	12	12	10	9	1	1	1	1	1	1	1	1	1	-	-	-	9
伊奈町	10	3	7	7	-	10	3	7	7	7	-	-	-	-	-	-	-	-	-	-	-	-	-	-	-
川越市	375	264	111	108	6	292	107	107	107	107	10	7	3	-	-	-	-	-	-	-	-	3	3	7	4
飯能市	123	78	45	41	3	114	74	40	40	40	6	2	4	-	-	-	-	-	-	-	-	3	2	1	3
東松山市	62	42	20	41	2	58	39	19	19	19	1	1	1	-	-	-	-	-	-	-	-	1	1	-	-
狭山市	101	52	49	53	1	99	52	47	47	47	1	1	1	-	-	-	-	-	-	-	-	-	-	-	-
入間市	20	9	11	11	-	20	9	11	11	11	-	-	-	-	-	-	-	-	-	-	-	-	-	-	-
毛呂山町	10	6	4	4	1	9	6	3	3	3	-	-	-	-	-	-	-	-	-	-	-	-	-	-	-
嵐山町	56	-	56	56	2	54	-	54	54	54	-	-	-	-	-	-	-	-	-	-	-	-	-	-	-
本庄市	118	66	52	64	6	105	63	42	42	42	7	2	5	-	-	-	-	-	-	-	-	2	2	5	2
梁谷市	9	5	4	9	-	9	5	4	4	4	-	-	-	-	-	-	-	-	-	-	-	-	-	-	-
加須市	103	54	49	54	2	101	53	48	48	48	-	-	-	-	-	-	-	-	-	-	-	-	-	-	-
春日部市	124	62	62	59	3	117	59	58	58	58	4	3	1	-	-	-	-	-	-	-	-	1	1	3	2
越谷市	153	86	67	64	-	148	84	64	64	64	5	2	3	-	-	-	-	-	-	-	-	-	-	-	-
杉戸町	117	65	52	52	-	117	65	52	52	52	-	-	-	-	-	-	-	-	-	-	-	-	-	-	-
国立中学校卒業生計	139	68	71	94	39	21	18	31	31	31	45	23	22	6	4	2	3	3	3	3	3	36	19	17	
公立中学校卒業生計	53,788	27,797	25,991	23,517	17,886	17,186	13,691	7,453	6,238	6,238	4,879	2,405	2,474	47	16	31	260	136	124	124	124	4,572	2,253	2,319	
私立中学校卒業生計	3,068	1,684	1,384	1,343	13	17	2,959	1,634	1,325	1,325	77	36	41	2	1	1	1	1	1	1	1	18	8	10	30
県内中学校卒業生計	56,995	29,549	27,446	24,909	17,920	17,221	16,705	9,111	7,594	7,594	5,001	2,464	2,537	55	21	34	281	144	137	137	137	4,665	2,289	2,366	

(単位:人)

(単位: %)

第4表 全日制高等学校進学者の内訳(割合・市町村別)

市町村等	全日制高等学校進学者										県内進学者										県外進学者																								
	市町村等					公立					私立					国立					公立					私立					国立					公立					私立				
	計	男	女	計	男	女	計	男	女	計	男	女	計	男	女	計	男	女	計	男	女	計	男	女	計	男	女	計	男	女	計	男	女	計	男	女	計	男	女	計	男	女			
市内中学校卒業生計	100.0	51.8	48.2	91.2	47.5	43.7	0.3	0.1	0.2	61.7	31.4	30.2	29.3	16.0	13.3	13.3	8.8	4.3	4.5	0.1	0.0	0.1	0.5	0.3	0.2	8.2	4.0	4.2																	
国立中学校卒業生計	100.0	48.9	51.1	67.6	32.4	35.3	-	-	-	28.1	15.1	12.9	39.6	17.3	22.3	32.4	16.5	15.8	4.3	2.9	1.4	2.2	-	2.2	25.9	13.7	12.2																		
さいたま市	100.0	48.9	51.1	67.6	32.4	35.3	-	-	-	28.1	15.1	12.9	39.6	17.3	22.3	32.4	16.5	15.8	4.3	2.9	1.4	2.2	-	2.2	25.9	13.7	12.2																		
公立中学校卒業生計	100.0	51.7	48.3	90.9	47.2	43.7	0.3	0.1	0.2	65.2	33.3	32.0	25.5	13.9	11.6	11.6	9.1	4.5	4.6	0.1	0.0	0.1	0.5	0.3	0.2	8.5	4.2	4.3																	
さいたま市	100.0	52.2	47.8	91.6	48.2	43.3	0.1	0.0	0.1	60.9	31.7	29.2	30.6	16.6	14.0	14.0	8.4	4.0	4.4	0.1	0.0	0.1	0.3	0.2	0.1	8.0	3.8	4.2																	
川口市	100.0	52.2	47.8	80.1	43.1	37.0	0.0	-	0.0	57.5	30.3	27.2	22.6	12.8	9.8	9.8	19.9	9.1	10.8	0.1	0.0	0.0	0.4	0.3	0.2	19.4	8.8	10.6																	
浦和市	100.0	51.8	48.2	96.9	50.3	46.6	-	-	-	68.9	33.7	35.2	28.1	16.1	11.4	11.4	3.1	1.4	1.6	-	-	-	-	-	-	3.1	1.4	1.6																	
上尾市	100.0	53.6	46.4	96.1	51.6	44.6	0.1	-	0.1	69.4	36.9	32.5	26.6	14.7	11.9	11.9	3.9	2.0	1.8	0.1	-	0.1	0.3	0.2	0.2	3.5	1.8	1.6																	
草加市	100.0	52.1	47.9	88.4	47.5	40.9	0.1	0.1	-	67.0	34.2	32.8	21.3	13.2	8.1	8.1	11.6	4.6	7.0	0.1	-	0.1	0.6	0.4	0.2	10.9	4.2	6.7																	
蕨市	100.0	48.8	51.2	79.8	40.9	38.8	-	-	-	55.6	26.8	28.9	24.1	14.2	10.0	10.0	20.2	7.9	12.3	-	-	-	-	-	-	20.2	7.9	12.3																	
戸田市	100.0	51.1	48.9	79.7	41.3	38.5	0.1	0.1	-	49.0	23.2	25.8	30.6	18.0	12.7	12.7	20.3	9.8	10.4	0.2	-	0.2	-	-	-	20.1	9.8	10.2																	
朝霞市	100.0	50.4	49.6	84.4	43.6	40.8	0.3	-	0.3	57.8	30.0	27.8	26.3	13.6	12.7	12.7	15.6	6.8	8.8	0.5	0.2	0.3	0.2	0.1	0.1	15.0	6.5	8.4																	
志木市	100.0	54.8	45.2	85.7	47.8	37.9	0.5	0.4	0.2	54.2	28.8	25.5	31.0	18.7	12.3	12.3	14.3	7.0	7.3	-	-	-	0.2	0.2	-	14.1	6.8	7.3																	
和光市	100.0	53.3	46.7	75.7	40.1	35.6	0.8	0.8	-	49.7	24.5	25.2	25.2	14.9	10.4	10.4	24.3	13.2	11.1	0.6	0.2	0.4	0.8	0.4	0.4	23.0	12.6	10.4																	
新座市	100.0	50.0	50.0	86.5	43.7	42.8	0.6	0.5	0.2	62.8	31.0	31.8	23.1	12.2	10.9	10.9	13.5	6.3	7.1	-	-	-	0.2	-	0.2	13.2	6.3	6.9																	
桶川市	100.0	53.7	46.3	97.5	51.9	45.6	-	-	-	72.4	39.6	32.8	25.1	12.3	12.8	12.8	2.5	1.8	0.7	-	-	-	0.4	0.2	0.2	2.1	1.6	0.5																	
北本市	100.0	51.4	48.6	96.1	48.6	47.5	-	-	-	64.6	33.3	31.3	31.5	15.3	16.2	16.2	3.9	2.8	1.1	0.2	0.2	-	0.9	0.9	-	2.8	1.8	1.1																	
伊奈町	100.0	50.8	49.2	98.1	49.6	48.5	-	-	-	75.1	35.4	39.7	22.9	14.1	8.8	8.8	1.9	1.2	0.7	-	-	-	0.4	0.2	0.2	1.6	1.1	0.5																	
川越市	100.0	50.7	49.3	94.8	47.9	46.9	0.8	0.2	0.6	61.9	30.2	31.8	32.1	17.6	14.6	14.6	5.2	2.7	2.4	-	-	-	0.2	0.1	0.2	5.0	2.7	2.3																	
所沢市	100.0	51.1	48.9	85.2	43.5	41.8	0.5	0.3	0.2	59.4	28.9	30.5	25.3	14.3	11.0	11.0	14.8	7.6	7.1	0.2	0.1	0.1	0.3	0.3	0.0	14.3	7.3	7.0																	
飯能市	100.0	52.4	47.6	91.4	48.0	43.4	-	-	-	67.3	35.4	31.9	24.1	12.6	11.5	11.5	8.6	4.4	4.2	-	-	-	1.5	1.1	0.4	7.1	3.3	3.8																	
東松山市	100.0	46.5	53.5	96.3	44.3	52.1	1.1	0.5	0.6	69.1	32.2	36.9	26.1	11.6	14.5	14.5	3.7	2.2	1.4	-	-	-	0.3	0.2	0.2	3.3	2.1	1.3																	
狭山市	100.0	53.0	47.0	92.4	49.2	43.2	0.2	-	0.2	65.8	33.8	32.1	26.4	15.5	10.9	10.9	7.6	3.7	3.8	-	-	-	0.3	0.1	0.2	7.3	3.6	3.6																	
入間市	100.0	50.0	50.0	90.2	45.2	45.0	-	-	-	62.1	31.1	31.1	28.1	14.2	13.9	13.9	9.8	4.8	5.0	0.2	0.1	0.1	0.4	0.2	0.2	9.3	4.5	4.7																	
富士見市	100.0	52.8	47.2	92.9	49.6	43.2	0.7	0.4	0.4	64.7	34.6	30.1	27.5	14.7	12.7	12.7	7.1	3.2	4.0	0.1	-	0.1	0.1	-	0.1	6.9	3.2	3.7																	
坂戸市	100.0	50.8	49.2	97.3	49.0	48.4	1.8	0.7	1.1	64.6	32.5	32.0	30.9	15.7	15.2	15.2	2.7	1.8	0.9	-	-	-	0.2	0.1	0.1	2.4	1.7	0.7																	
鶴ヶ島市	100.0	52.8	47.2	95.2	49.8	45.4	1.3	0.4	0.9	62.7	31.0	31.7	31.2	18.5	12.7	12.7	4.8	3.0	1.8	0.2	-	0.2	0.2	-	0.2	4.4	3.0	1.5																	
日高市	100.0	52.6	47.4	96.6	50.4	46.1	0.9	0.2	0.6	77.3	40.6	36.7	18.5	9.7	8.8	8.8	3.4	2.1	1.3	-	-	-	-	-	-	3.4	2.1	1.3																	
ふじみ野市	100.0	51.4	48.6	92.9	48.1	44.8	0.9	0.3	0.5	62.8	30.6	32.2	29.3	17.2	12.1	12.1	7.1	3.3	3.8	0.4	0.2	0.2	0.3	0.3	-	6.3	2.7	3.6																	

第4表 (続き)

(単位: %)

市町村等	全日制高等学校進学者						県内進学者						県外進学者														
	計		男		女		計		男		女		計		男		女										
	立	計	立	計	立	計	立	計	立	計	立	計	立	計	立	計	立	計									
	公	私	公	私	公	私	公	私	公	私	公	私	公	私	公	私	公	私									
三芳町	100.0	51.4	48.6	96.9	50.5	46.4	0.9	0.3	0.6	69.7	34.1	35.6	26.3	16.1	10.2	3.1	0.9	2.2	0.3	-	0.3	0.3	-	2.5	0.6	1.9	
毛呂山町	100.0	55.0	45.0	98.0	54.2	43.8	-	-	-	75.5	42.2	33.3	22.5	12.0	10.4	2.0	0.8	1.2	-	-	0.4	0.4	-	1.6	0.8	0.8	
越生町	100.0	60.6	39.4	97.2	59.2	38.0	1.4	-	1.4	64.8	39.4	25.4	31.0	19.7	11.3	2.8	1.4	1.4	-	-	-	1.4	1.4	-	1.4	-	1.4
滑川町	100.0	44.1	55.9	98.9	43.5	55.4	1.1	-	1.1	69.9	30.6	38.2	28.0	12.9	15.1	1.1	0.5	0.5	-	-	-	-	-	1.1	0.5	0.5	
嵐山町	100.0	61.9	38.1	100.0	61.9	38.1	1.8	-	1.8	67.3	41.6	28.7	31.0	20.4	10.6	-	-	-	-	-	-	-	-	-	-	-	-
小川町	100.0	46.6	51.4	99.5	48.1	51.4	1.6	1.1	0.5	80.9	39.9	41.0	16.9	7.1	9.8	0.5	0.5	-	-	-	-	-	-	0.5	0.5	-	
川島町	100.0	43.4	56.6	99.3	42.6	56.6	2.2	-	2.2	65.4	28.7	36.8	31.6	14.0	17.6	0.7	0.7	-	-	-	-	-	-	0.7	0.7	-	
吉見町	100.0	55.9	44.1	100.0	55.9	44.1	-	-	-	62.2	35.1	27.0	37.8	20.7	17.1	-	-	-	-	-	-	-	-	-	-	-	-
鳩山町	100.0	48.0	52.0	94.7	42.7	52.0	1.3	-	1.3	66.7	28.0	38.7	26.7	14.7	12.0	5.3	5.3	-	-	-	-	-	-	-	5.3	5.3	-
ときがわ町	100.0	42.9	57.1	100.0	42.9	57.1	5.7	-	5.7	77.1	35.7	41.4	17.1	7.1	10.0	-	-	-	-	-	-	-	-	-	-	-	-
真秩父村	100.0	38.5	61.5	100.0	38.5	61.5	-	-	-	46.2	15.4	30.8	53.8	23.1	30.8	-	-	-	-	-	-	-	-	-	-	-	-
熊谷市	100.0	54.1	45.9	96.5	51.5	45.1	0.1	-	0.1	71.9	38.2	33.6	24.6	13.3	11.3	3.5	2.6	0.8	-	-	-	0.3	0.3	-	3.0	2.2	0.8
秩父市	100.0	51.0	49.0	97.0	49.6	47.4	0.4	-	0.4	84.3	42.1	42.1	12.3	7.5	4.8	3.0	1.4	1.6	-	-	-	0.4	0.2	0.2	2.6	1.2	1.4
本庄市	100.0	51.2	48.8	95.2	49.3	45.9	-	-	-	64.0	32.8	31.2	31.2	16.5	14.7	4.8	1.9	2.9	-	-	-	0.3	0.3	-	4.5	1.9	2.6
深谷市	100.0	50.9	49.1	96.4	48.7	47.7	0.1	-	0.1	73.2	37.1	36.1	23.2	11.7	11.5	3.6	2.2	1.4	-	-	-	0.5	0.4	0.1	3.1	1.7	1.3
横瀬町	100.0	45.3	54.7	92.5	37.7	54.7	-	-	-	77.4	30.2	47.2	15.1	7.5	7.5	7.5	7.5	-	-	-	-	1.9	1.9	-	5.7	5.7	-
皆野町	100.0	54.5	45.5	95.5	50.0	45.5	-	-	-	78.8	42.4	36.4	16.7	7.6	9.1	4.5	4.5	-	-	-	-	-	-	-	4.5	4.5	-
長瀬町	100.0	52.0	48.0	96.0	48.0	48.0	-	-	-	78.0	42.0	36.0	18.0	6.0	12.0	4.0	4.0	-	-	-	-	2.0	2.0	-	2.0	2.0	-
小鹿野町	100.0	55.7	44.3	100.0	55.7	44.3	-	-	-	86.4	47.7	38.6	13.6	8.0	5.7	-	-	-	-	-	-	-	-	-	-	-	-
美里町	100.0	51.8	48.2	89.2	47.0	42.2	-	-	-	60.2	30.1	30.1	28.9	16.0	12.0	10.8	4.8	6.0	-	-	-	-	-	-	10.8	4.8	6.0
神川町	100.0	52.4	47.6	87.6	46.7	41.0	-	-	-	60.0	29.5	30.5	27.6	17.1	10.5	12.4	5.7	6.7	-	-	-	3.8	2.9	1.0	8.6	2.9	5.7
上里町	100.0	54.4	45.6	92.2	50.0	42.2	-	-	-	71.9	38.1	33.7	20.4	11.9	8.5	7.8	4.4	3.3	-	-	-	1.1	0.7	0.4	6.7	3.7	3.0
香居町	100.0	54.6	45.4	98.0	53.0	45.0	0.8	-	0.8	75.1	39.4	35.7	22.1	12.9	9.2	2.0	1.6	0.4	-	-	-	0.8	0.8	-	1.2	0.8	0.4

第4表 (続き)

(単位: %)

市町村等	全日制高等学校進学者						県内進学者						県外進学者						国立			公立			私立					
	計		男		女		計		男		女		計		男		女		計		男		女		計		男		女	
	100.0	52.3	47.7	47.7	49.6	46.1	95.7	49.6	46.1	77.0	40.9	36.1	18.7	8.6	10.0	0.2	2.8	1.6	0.3	0.2	0.2	0.2	0.2	0.2	3.8	2.4	1.4			
行田市	100.0	51.9	48.1	47.0	44.7	91.7	47.0	44.7	76.4	40.0	36.5	15.2	7.0	8.2	0.5	3.4	0.5	0.5	0.6	0.5	0.6	0.5	0.5	7.2	4.3	2.9				
加須市	100.0	49.3	50.7	45.9	47.3	93.2	45.9	47.3	74.0	35.3	38.7	19.1	10.5	8.5	0.6	3.4	0.6	0.6	0.3	0.6	0.3	0.6	0.3	5.9	3.1	2.7				
春日部市	100.0	53.1	46.9	46.1	41.9	88.0	46.1	41.9	80.5	41.9	38.5	7.6	4.2	3.4	0.0	4.9	0.3	0.3	0.0	0.3	0.0	0.3	0.0	11.7	7.0	4.7				
羽生市	100.0	49.7	50.3	47.1	44.8	92.8	46.3	44.8	66.1	32.7	33.4	26.7	13.6	13.1	0.0	3.8	0.0	0.0	0.0	0.0	0.0	0.0	0.0	6.9	3.2	3.7				
越谷市	100.0	52.9	47.1	49.0	44.8	93.8	49.0	44.8	76.4	39.5	36.9	17.4	9.5	7.9	0.0	2.3	0.0	0.0	0.0	0.0	0.0	0.0	0.0	5.6	3.4	2.1				
八潮市	100.0	54.9	45.1	47.6	38.5	86.1	47.6	38.5	74.2	42.0	32.2	11.9	5.6	6.4	0.0	6.5	0.0	0.0	0.0	0.0	0.0	0.0	0.0	11.9	6.8	5.1				
三郷市	100.0	50.5	49.5	42.9	39.1	82.0	42.9	39.1	68.5	36.5	32.0	13.5	6.5	7.0	0.0	10.4	0.0	0.0	0.0	0.0	0.0	0.0	0.0	12.7	6.1	6.6				
蓮田市	100.0	51.6	48.4	49.1	46.0	95.1	49.1	46.0	62.6	30.0	32.6	32.6	19.1	13.5	0.0	2.3	0.0	0.0	0.0	0.0	0.0	0.0	0.0	4.7	2.6	2.1				
幸手市	100.0	46.4	53.6	43.4	52.4	95.8	43.4	52.4	81.3	36.7	44.6	14.5	6.6	7.8	0.0	1.2	0.0	0.0	0.0	0.0	0.0	0.0	0.0	4.2	3.0	1.2				
吉川市	100.0	53.1	46.9	47.2	41.3	88.5	47.2	41.3	64.9	35.3	29.6	23.4	11.9	11.5	0.0	5.6	0.0	0.0	0.0	0.0	0.0	0.0	0.0	10.4	5.6	4.8				
白岡市	100.0	52.0	48.0	47.0	46.0	93.0	47.0	46.0	66.3	33.3	33.0	26.5	13.5	13.0	0.0	2.0	0.0	0.0	0.0	0.0	0.0	0.0	0.0	6.3	4.3	2.0				
宮代町	100.0	48.8	51.2	45.0	45.9	90.9	45.0	45.9	71.3	32.5	38.8	19.6	12.4	7.2	0.0	5.3	0.0	0.0	0.0	0.0	0.0	0.0	0.0	9.1	3.8	5.3				
杉戸町	100.0	52.2	47.8	48.6	45.5	94.1	48.6	45.5	75.1	38.5	36.6	19.0	10.1	8.9	0.0	2.2	0.0	0.0	0.0	0.0	0.0	0.0	0.0	5.9	3.6	2.2				
松伏町	100.0	54.9	45.1	53.7	41.6	93.6	53.7	41.6	75.1	42.5	32.6	18.5	9.4	9.0	0.0	3.4	0.0	0.0	0.0	0.0	0.0	0.0	0.0	6.4	3.0	3.4				
私立中学校卒業生計	100.0	54.9	45.1	53.7	43.8	97.5	53.7	43.8	1.0	0.4	0.6	96.4	53.3	43.2	0.0	1.3	0.0	0.0	0.1	0.0	0.0	0.0	0.0	1.9	0.9	1.0				
さいたま市	100.0	45.9	54.1	45.3	52.5	97.7	45.3	52.5	0.1	0.1	0.1	97.6	45.2	52.4	0.0	1.6	0.0	0.0	0.1	0.1	0.1	0.1	0.1	1.6	0.6	1.1				
蕨市	100.0	56.3	43.8	50.0	43.8	93.8	50.0	43.8	6.3	6.3	6.3	87.5	50.0	37.5	0.0	6.3	0.0	0.0	0.0	0.0	0.0	0.0	0.0	6.3	6.3	6.3				
志木市	100.0	54.5	45.5	54.5	45.5	100.0	54.5	45.5	0.0	0.0	0.0	100.0	54.5	45.5	0.0	0.0	0.0	0.0	0.0	0.0	0.0	0.0	0.0	0.0	0.0	0.0				
新座市	100.0	94.5	5.5	90.6	5.1	95.7	90.6	5.1	0.9	0.9	0.9	94.9	89.6	5.1	0.0	0.4	0.0	0.0	0.4	0.4	0.4	0.4	0.4	3.8	3.4	0.4				
伊奈町	100.0	30.0	70.0	30.0	70.0	100.0	30.0	70.0	0.0	0.0	0.0	100.0	30.0	70.0	0.0	0.0	0.0	0.0	0.0	0.0	0.0	0.0	0.0	0.0	0.0	0.0				
川越市	100.0	70.4	29.6	68.5	28.8	97.3	68.5	28.8	1.6	1.3	0.3	95.7	67.2	28.5	0.0	0.8	0.0	0.0	0.8	0.8	0.8	0.8	0.8	1.9	1.1	0.8				
飯能市	100.0	63.4	36.6	61.8	33.3	95.1	61.8	33.3	2.4	1.6	0.8	92.7	60.2	32.5	0.0	3.3	0.0	0.0	3.3	3.3	3.3	3.3	3.3	2.4	2.4	2.4				
東松山市	100.0	67.7	32.3	66.1	32.3	98.4	66.1	32.3	3.2	3.2	3.2	93.5	62.9	30.6	0.0	1.6	0.0	0.0	1.6	1.6	1.6	1.6	1.6	0.0	0.0	0.0				
狭山市	100.0	51.5	48.5	51.5	47.5	99.0	51.5	47.5	1.0	1.0	1.0	98.0	51.5	46.5	0.0	1.0	0.0	0.0	1.0	1.0	1.0	1.0	1.0	1.0	1.0	1.0				
入間市	100.0	45.0	55.0	45.0	55.0	100.0	45.0	55.0	0.0	0.0	0.0	100.0	45.0	55.0	0.0	0.0	0.0	0.0	0.0	0.0	0.0	0.0	0.0	0.0	0.0	0.0				
毛呂山町	100.0	60.0	40.0	60.0	40.0	100.0	60.0	40.0	10.0	10.0	10.0	90.0	60.0	30.0	0.0	0.0	0.0	0.0	0.0	0.0	0.0	0.0	0.0	0.0	0.0	0.0				
嵐山町	100.0	100.0	0.0	100.0	0.0	100.0	100.0	0.0	3.6	3.6	3.6	96.4	0.0	0.0	0.0	0.0	0.0	0.0	0.0	0.0	0.0	0.0	0.0	0.0	0.0	0.0				
本庄市	100.0	59.9	40.1	54.2	39.8	94.1	54.2	39.8	5.1	0.8	4.2	89.0	53.4	35.6	0.0	4.2	0.0	0.0	4.2	4.2	4.2	4.2	4.2	1.7	4.2	1.7				
深谷市	100.0	55.6	44.4	55.6	44.4	100.0	55.6	44.4	0.0	0.0	0.0	100.0	55.6	44.4	0.0	0.0	0.0	0.0	0.0	0.0	0.0	0.0	0.0	0.0	0.0	0.0				
加須市	100.0	52.4	47.6	52.4	47.6	100.0	52.4	47.6	1.9	1.0	1.0	98.1	51.5	46.6	0.0	0.0	0.0	0.0	0.0	0.0	0.0	0.0	0.0	0.0	0.0	0.0				
春日部市	100.0	50.0	50.0	47.6	49.2	96.8	47.6	49.2	2.4	2.4	2.4	94.4	47.6	46.8	0.0	0.8	0.0	0.0	0.8	0.8	0.8	0.8	0.8	2.4	1.6	0.8				
越谷市	100.0	56.2	43.8	54.9	41.8	96.7	54.9	41.8	0.0	0.0	0.0	96.7	54.9	41.8	0.0	0.0	0.0	0.0	0.0	0.0	0.0	0.0	0.0	3.3	1.3	2.0				
杉戸町	100.0	55.6	44.4	55.6	44.4	100.0	55.6	44.4	0.0	0.0	0.0	100.0	55.6	44.4	0.0	0.0	0.0	0.0	0.0	0.0	0.0	0.0	0.0	0.0	0.0	0.0				
国立中学校卒業生計	100.0	48.9	51.1	48.9	51.1	67.6	48.9	51.1	28.1	15.1	12.9	39.6	17.3	22.3	0.0	15.8	0.0	0.0	4.3	2.9	1.4	2.2	2.2	25.9	13.7	12.2				
公立中学校卒業生計	100.0	51.7	48.3	47.2	43.7	90.9	47.2	43.7	0.1	0.2	0.2	25.5	13.9	11.6	0.0	4.6	0.0	0.0	0.1	0.0	0.1	0.5	0.3	8.5	4.2	4.3				
私立中学校卒業生計	100.0	54.9	45.1	53.7	43.8	97.5	53.7	43.8	0.0	0.0	0.0	96.4	53.3	43.2	0.0	1.3	0.0	0.0	0.1	0.0	0.0	0.6	0.3	1.9	0.9	1.0				
県内中学校卒業生計	100.0	51.8	48.2	47.5	43.7	91.2	47.5	43.7	61.7	31.4	30.2	29.3	16.0	13.3	0.0	4.5	0.0	0.0	0.1	0.0	0.1	0.5	0.3	8.2	4.0	4.2				

第5表 定時制・通信制高等学校進学者の内訳(市町村別)

市町村等	定時制						通信制						県内						県外						計	各種学校	公共職業能力 開発施設等																
	公立			私立			公立			私立			公立			私立			公立			私立																					
	男	女	計	男	女	計	男	女	計	男	女	計	男	女	計	男	女	計	男	女	計	男	女	計				男	女	計	男	女	計	男	女	計							
	計	男	女	計	男	女	計	男	女	計	男	女	計	男	女	計	男	女	計	男	女	計	男	女				計	男	女	計	男	女	計	男	女							
県内中学校卒業生計	967	494	473	944	482	462	9	5	4	14	7	7	3,447	1,591	1,856	236	79	157	634	290	344	14	12	2	2,563	1,210	1,353	32	14	18	20	10	10	4	1	3	8	3	5				
国立中学校卒業生計	-	-	-	-	-	-	-	-	-	-	-	-	4	4	-	-	-	-	-	-	-	-	-	-	-	4	4	-	-	-	-	-	-	-	-	-	-	-	-	-			
といたま市	-	-	-	-	-	-	-	-	-	-	-	-	4	4	-	-	-	-	-	-	-	-	-	-	-	4	4	-	-	-	-	-	-	-	-	-	-	-	-	-	-		
公立中学校卒業生計	965	493	472	942	481	461	9	5	4	14	7	7	3,379	1,580	1,819	234	78	156	634	290	344	14	12	2	2,497	1,180	1,317	32	14	18	20	10	10	4	1	3	8	3	5				
といたま市	106	54	52	106	54	52	-	-	-	-	-	-	535	245	290	53	16	37	46	22	24	1	1	-	435	206	229	1	-	1	1	-	-	-	-	-	-	-	-	-	-	-	
川口市	151	69	82	148	67	81	-	-	-	3	2	1	326	138	188	26	7	19	39	14	25	-	-	-	261	117	144	6	3	3	4	3	1	-	-	-	2	-	-	-	-	-	
滝葉市	42	26	16	41	25	16	1	-	-	-	-	-	38	17	21	4	1	3	-	-	-	-	-	-	34	16	18	-	-	-	-	-	-	-	-	-	-	-	-	-	-	-	
上尾市	25	15	10	25	15	10	-	-	-	-	-	-	112	51	61	13	5	8	4	1	3	1	1	-	94	44	50	-	-	-	-	-	-	-	-	-	-	-	-	-	-	-	-
蕨加市	16	8	8	15	8	7	-	-	-	1	-	1	134	62	72	6	2	4	56	33	23	-	-	-	72	27	45	-	-	-	-	-	-	-	-	-	-	-	-	-	-	-	-
蕨市	19	9	10	19	9	10	-	-	-	-	-	-	32	25	7	2	-	2	3	3	-	-	-	-	27	22	5	-	-	-	-	-	-	-	-	-	-	-	-	-	-	-	
戸田市	55	29	26	55	29	26	-	-	-	-	-	-	60	24	36	3	1	2	5	1	4	-	-	-	52	22	30	-	-	-	-	-	-	-	-	-	-	-	-	-	-	-	-
朝霞市	13	5	8	13	5	8	-	-	-	-	-	-	63	29	34	3	1	2	9	3	6	-	-	-	51	25	26	-	-	-	-	-	-	-	-	-	-	-	-	-	-	-	-
志木市	3	2	1	3	2	1	-	-	-	-	-	-	19	11	8	2	-	2	1	1	1	-	-	-	15	10	5	-	-	-	-	-	-	-	-	-	-	-	-	-	-	-	
和光市	1	1	-	1	1	-	-	-	-	-	-	-	33	15	18	1	1	-	1	-	1	-	-	-	31	14	17	-	-	-	-	-	-	-	-	-	-	-	-	-	-	-	-
新座市	8	4	4	8	4	4	-	-	-	-	-	-	86	36	50	3	1	2	9	4	5	1	1	-	73	30	43	-	-	-	-	-	-	-	-	-	-	-	-	-	-	-	-
桶川市	13	8	5	13	8	5	-	-	-	-	-	-	38	12	26	9	2	7	-	-	-	-	-	-	29	10	19	-	-	-	-	-	-	-	-	-	-	-	-	-	-	-	-
北本市	31	14	17	29	14	15	-	-	-	2	-	2	9	4	5	3	-	3	-	-	-	-	-	-	6	2	-	-	-	-	-	-	-	-	-	-	-	-	-	-	-	-	
伊奈町	1	1	-	1	1	-	-	-	-	-	-	-	24	10	14	1	1	-	1	-	1	-	-	-	22	9	13	-	-	-	-	-	-	-	-	-	-	-	-	-	-	-	-
川越市	34	15	19	34	15	19	-	-	-	-	-	-	147	79	68	4	-	4	41	18	23	1	1	-	101	60	41	-	-	-	-	-	-	-	-	-	-	-	-	-	-	-	-
所沢市	76	42	34	76	42	34	-	-	-	-	-	-	182	97	85	9	6	3	24	13	11	-	-	-	149	78	71	-	-	-	-	-	-	-	-	-	-	-	-	-	-	-	-
飯能市	8	4	4	7	3	4	1	-	-	-	-	-	43	23	20	1	1	13	7	6	-	-	-	29	16	13	-	-	-	-	-	-	-	-	-	-	-	-	-	-	-	-	
真光市	4	3	1	4	3	1	-	-	-	-	-	-	44	24	20	1	1	-	8	5	3	1	1	-	34	17	17	-	-	-	-	-	-	-	-	-	-	-	-	-	-	-	
狭山市	58	30	28	58	30	28	-	-	-	-	-	-	67	25	42	8	1	7	6	2	4	-	-	-	53	22	31	1	-	1	1	-	-	-	-	-	-	-	-	-	-	-	-
入間市	26	14	12	22	12	10	-	-	-	4	2	2	83	41	42	5	3	2	23	13	10	-	-	-	55	25	30	-	-	-	-	-	-	-	-	-	-	-	-	-	-	-	
富士見市	10	6	4	10	6	4	-	-	-	-	-	-	55	27	28	7	5	2	10	4	6	-	-	-	38	18	20	-	-	-	-	-	-	-	-	-	-	-	-	-	-	-	
坂戸市	3	3	-	3	3	-	-	-	-	-	-	-	44	23	21	-	-	-	18	12	6	-	-	-	26	11	15	-	-	-	-	-	-	-	-	-	-	-	-	-	-	-	
鶴ヶ島市	3	2	1	3	2	1	-	-	-	-	-	-	37	19	18	3	1	2	15	8	7	1	1	-	18	9	9	-	-	-	-	-	-	-	-	-	-	-	-	-	-	-	
日高市	5	3	2	5	3	2	-	-	-	-	-	-	28	12	16	2	-	2	11	7	4	-	-	-	15	5	10	-	-	-	-	-	-	-	-	-	-	-	-	-	-		
ふじみ野市	7	4	3	7	4	3	-	-	-	-	-	-	56	21	35	4	-	4	7	3	4	-	-	-	45	18	27	-	-	-	-	-	-	-	-	-	-	-	-	-	-		

(単位:人)

(参考) 高等学校等進学者のうち、下記の学校等に重複して進学・入学している者

第5表 (続き)

(単位: 人)

市町村等	定時制						通信制						県内						県外						計	各種学校	公共職業能力 開発施設等										
	県内			県外			公立			私立			公立			私立			専修学校			一般課程						計	男	女	計	男	女				
	公立		私立	公立		私立	公立		私立	公立		私立	公立		私立	高等課程		一般課程		計	男	女	計	男										女	計	男	女
	計	男	女	計	男	女	計	男	女	計	男	女	計	男	女	計	男	女	計																		
行田市	32	14	18	-	-	-	21	7	14	1	-	1	1	1	-	-	19	6	13	-	-	-	-	-	-	-	-	-									
加須市	11	7	4	-	-	-	62	37	25	8	5	3	5	4	1	-	-	49	28	21	-	-	-	-	-	-	-	-									
春日部市	13	7	6	-	-	-	125	59	66	11	4	7	38	14	24	-	-	76	41	35	-	-	-	-	-	-	-	-									
羽生市	25	13	12	-	-	-	18	4	14	2	-	-	-	-	-	-	-	10	3	13	-	-	-	-	-	-	-	-									
桐谷市	28	20	8	-	-	-	209	92	117	10	2	8	86	32	54	-	-	113	58	55	-	-	-	-	-	-	-	-									
久喜市	11	5	6	-	-	-	74	32	42	5	4	1	14	4	10	1	-	54	23	31	-	-	-	-	-	-	-	-									
八潮市	7	5	2	-	-	-	55	19	36	3	2	1	11	2	9	-	-	41	15	26	-	-	-	-	-	-	-	-									
三郷市	19	9	10	-	-	-	115	56	59	3	3	35	19	16	-	-	77	37	40	-	-	-	-	-	-	-	-	-									
蓮田市	2	1	1	-	-	-	18	8	10	-	-	-	-	-	-	-	-	17	8	9	-	-	-	-	-	-	-	-									
幸手市	3	3	-	-	-	-	18	9	9	2	-	2	8	4	4	-	-	8	5	3	-	-	-	-	-	-	-	-									
吉川市	11	5	6	-	-	-	44	17	27	2	-	2	9	4	5	-	-	33	13	20	-	-	-	-	-	-	-	-									
白岡市	2	1	1	-	-	-	22	11	11	1	-	-	2	2	-	-	-	18	7	11	-	-	-	-	-	-	-	-									
宮代町	2	2	-	-	-	-	11	2	9	-	-	-	3	-	3	-	-	8	2	6	-	-	-	-	-	-	-	-									
杉戸町	1	1	-	-	-	-	36	20	16	2	1	1	14	7	7	-	-	20	12	8	-	-	-	-	-	-	-	-									
松伏町	5	1	4	-	-	-	18	8	10	1	-	-	3	1	2	-	-	14	6	8	-	-	-	-	-	-	-	-									
私立中学校卒業生計	2	1	1	-	-	-	64	27	37	2	1	1	-	-	-	-	-	62	26	36	-	-	-	-	-	-	-	-									
さいたま市	1	-	1	-	-	-	30	13	17	-	-	-	-	-	-	-	-	30	13	17	-	-	-	-	-	-	-	-									
蕨市	-	-	-	-	-	-	2	1	1	1	1	-	-	-	-	-	-	1	-	1	-	-	-	-	-	-	-	-									
志木市	-	-	-	-	-	-	1	-	-	-	-	-	-	-	-	-	-	1	-	-	-	-	-	-	-	-	-	-									
新座市	-	-	-	-	-	-	3	2	1	-	-	-	-	-	-	-	-	3	2	1	-	-	-	-	-	-	-	-									
伊奈町	-	-	-	-	-	-	-	-	-	-	-	-	-	-	-	-	-	-	-	-	-	-	-	-	-	-	-	-									
川越市	-	-	-	-	-	-	6	3	3	1	-	-	-	-	-	-	-	5	3	2	-	-	-	-	-	-	-	-									
鶴岡市	-	-	-	-	-	-	5	-	5	-	-	-	-	-	-	-	-	5	-	5	-	-	-	-	-	-	-	-									
箕谷山	-	-	-	-	-	-	1	1	-	-	-	-	-	-	-	-	-	1	-	-	-	-	-	-	-	-	-	-									
入間市	-	-	-	-	-	-	3	2	1	-	-	-	-	-	-	-	-	3	2	1	-	-	-	-	-	-	-	-									
毛呂山町	-	-	-	-	-	-	3	2	1	-	-	-	-	-	-	-	-	3	2	1	-	-	-	-	-	-	-	-									
嵐山町	-	-	-	-	-	-	1	-	-	-	-	-	-	-	-	-	-	1	-	-	-	-	-	-	-	-	-	-									
本庄市	-	-	-	-	-	-	2	1	1	-	-	-	-	-	-	-	-	2	1	1	-	-	-	-	-	-	-	-									
深谷市	-	-	-	-	-	-	-	-	-	-	-	-	-	-	-	-	-	-	-	-	-	-	-	-	-	-	-	-									
加須市	-	-	-	-	-	-	2	1	1	-	-	-	-	-	-	-	-	2	1	1	-	-	-	-	-	-	-	-									
春日部市	-	-	-	-	-	-	2	1	1	-	-	-	-	-	-	-	-	2	1	1	-	-	-	-	-	-	-	-									
桐谷市	-	-	-	-	-	-	3	-	3	-	-	-	-	-	-	-	-	3	-	3	-	-	-	-	-	-	-	-									
杉戸町	1	1	-	-	-	-	-	-	-	-	-	-	-	-	-	-	-	-	-	-	-	-	-	-	-	-	-	-									
国立中学校卒業生計	-	-	-	-	-	-	4	4	-	-	-	-	-	-	-	-	-	4	-	-	-	-	-	-	-	-	-	-									
公立中学校卒業生計	965	493	472	942	481	461	3,279	1,500	1,819	234	78	156	634	290	344	14	12	2,497	1,180	1,317	-	-	-	-	-	-	-	-									
私立中学校卒業生計	2	1	1	2	1	1	64	27	37	2	1	1	-	-	-	-	-	62	26	36	-	-	-	-	-	-	-	-									
県内中学校卒業生計	967	494	473	944	482	462	3,447	1,591	1,856	236	79	157	634	290	344	14	12	2,563	1,210	1,353	-	-	-	-	-	-	-	-									

第6表 高等専門学校等・特別支援学校高等部・専修学校等進学・入学者の内訳(市町村別)

(単位:人)

市町村等	高等専門学校等						特別支援学校高等部						専修学校等						公共職業能力開発施設等									
	計			計			計			計			計			計			男	女								
	計	男	女	計	男	女	計	男	女	計	男	女	計	男	女	計	男	女			計	男	女					
																			高等専門学校	中等教育学校後期課程				高等学校別科	高等専修学校	高等専修学校	高等専修学校	高等専修学校
県内中学校卒業生計	125	98	27	2	2	2	652	421	231	638	413	225	8	6	6	90	30	60	52	12	40	30	10	20	1	1	7	7
国立中学校卒業生計	2	-	2	-	-	-	-	-	-	-	-	-	-	-	-	-	-	-	-	-	-	-	-	-	-	-	-	-
さいたま市	2	-	2	-	-	-	-	-	-	-	-	-	-	-	-	-	-	-	-	-	-	-	-	-	-	-	-	-
公立中学校卒業生計	121	96	25	2	2	2	652	421	231	638	413	225	8	6	6	88	29	59	50	11	39	30	10	20	1	1	7	7
さいたま市	22	18	4	2	2	2	91	60	31	89	59	30	2	1	1	17	9	8	7	3	4	6	2	4	-	-	4	4
川口市	6	4	2	-	-	-	62	42	20	62	42	20	-	-	-	11	2	9	7	2	5	4	-	4	-	-	-	-
埼玉県	1	1	1	-	-	-	14	9	5	14	9	5	-	-	-	-	-	-	-	-	-	-	-	-	-	-	-	-
上野市	3	3	-	-	-	-	16	11	5	16	11	5	-	-	-	2	-	2	1	-	1	1	-	1	-	-	-	-
草加市	2	2	-	-	-	-	23	16	7	21	14	7	2	2	-	9	2	7	4	-	4	5	2	3	-	-	-	-
蕨市	-	-	-	-	-	-	2	2	-	2	2	-	-	-	-	-	-	-	-	-	-	-	-	-	-	-	-	-
戸田市	2	2	-	-	-	-	14	10	4	14	10	4	-	-	-	2	1	1	2	1	1	-	-	-	-	-	-	-
蕨市	2	2	-	-	-	-	4	1	3	4	1	3	-	-	-	3	2	1	1	-	2	2	-	2	-	-	-	-
高木市	2	1	1	-	-	-	3	2	1	3	2	1	-	-	-	-	-	-	-	-	-	-	-	-	-	-	-	-
和光市	-	-	-	-	-	-	8	3	5	7	2	5	1	1	-	2	-	2	1	-	1	1	-	1	-	-	-	-
新座市	8	4	4	-	-	-	27	18	9	24	18	6	3	3	-	1	-	1	1	-	1	-	-	-	-	-	-	-
蕨市	-	-	-	-	-	-	6	3	3	6	3	3	-	-	-	1	-	1	1	-	1	-	-	-	-	-	-	-
蕨市	-	-	-	-	-	-	6	4	2	6	4	2	-	-	-	2	1	1	1	-	1	-	-	-	-	-	1	1
北本市	-	-	-	-	-	-	6	4	2	6	4	2	-	-	-	2	1	1	1	-	1	-	-	-	-	-	-	-
待奈町	1	1	-	-	-	-	3	6	3	9	6	3	-	-	-	-	-	-	-	-	-	-	-	-	-	-	-	-
川越市	4	4	-	-	-	-	35	20	15	34	19	15	1	1	-	-	-	-	-	-	-	-	-	-	-	-	-	-
戸田市	5	5	-	-	-	-	34	25	9	34	25	9	-	-	-	4	1	3	4	1	3	-	-	-	-	-	-	-
蕨市	4	4	-	-	-	-	8	7	1	8	7	1	-	-	-	-	-	-	-	-	-	-	-	-	-	-	-	-
蕨市	4	4	-	-	-	-	10	5	5	10	5	5	-	-	-	-	-	-	-	-	-	-	-	-	-	-	-	-
蕨市	2	2	-	-	-	-	7	4	3	6	4	2	1	1	-	1	-	1	1	-	1	-	-	-	-	-	-	-
蕨市	3	3	-	-	-	-	12	6	6	11	5	6	1	1	-	-	-	-	-	-	-	-	-	-	-	-	-	-
蕨市	1	1	-	-	-	-	8	7	1	8	7	1	-	-	-	1	-	1	-	-	-	1	-	1	-	-	-	-
蕨市	-	-	-	-	-	-	8	4	4	8	4	4	-	-	-	-	-	-	-	-	-	-	-	-	-	-	-	-
蕨市	-	-	-	-	-	-	6	5	1	6	5	1	-	-	-	-	-	-	-	-	-	-	-	-	-	-	-	-
蕨市	2	1	1	2	1	1	8	4	4	7	4	3	1	1	-	-	-	-	-	-	-	-	-	-	-	-	-	-
蕨市	1	1	-	-	-	-	8	6	2	8	6	2	-	-	-	-	-	-	-	-	-	-	-	-	-	-	-	-

第6表 (続き)

(単位:人)

市町村等	高等専門学校等										特別支援学校高等部										専修学校等										公共職業能力開発施設等						
	計					高等学校					高等学校別科					計					県内					県外					計					各種学校	
	高等専門学校		中等教育学校後期課程			高等学校		高等学校別科			計		県内		県外			計		高等課程		一般課程			計		計		計								
	男	女	男	女	計	男	女	計	男	女	計	男	女	計	男	女	計	男	女	計	男	女	計	男	女	男	女	男	女	男	女						
行田市	1	1	1	1	2	3	5	2	3	5	2	3	5	2	3	5	1	1	2	1	1	2	1	1	1	1	1	1	1								
加須市	4	2	4	2	6	9	6	9	6	9	6	9	6	9	6	9	4	1	5	2	7	9	3	2	5	3	8	1	1								
春日部市	2	2	2	2	4	18	33	18	15	33	18	15	33	18	15	33	1	1	2	1	2	3	1	1	2	1	3	2	2								
羽生市	1	1	1	1	2	8	3	5	8	3	5	8	3	5	8	1	1	2	1	2	3	2	2	2	1	3	2	2	2								
越谷市	10	9	10	9	19	26	16	10	26	16	10	26	16	10	26	19	16	3	18	15	3	1	1	1	1	1	1	1	1	1							
久喜市	3	2	3	2	5	19	16	3	18	15	3	18	15	3	18	19	16	3	18	15	3	1	1	1	1	1	1	1	1	1							
八潮市	-	-	-	-	-	6	4	2	6	4	2	6	4	2	6	4	2	6	4	2	6	4	2	6	4	2	6	4	2	6	4						
三郷市	1	1	1	1	2	16	9	7	16	9	7	16	9	7	16	9	7	16	9	7	16	9	7	16	9	7	16	9	7	16	9						
蓮田市	1	1	1	1	2	3	2	1	3	2	1	3	2	1	3	2	1	3	2	1	3	2	1	3	2	1	3	2	1	3	2						
蓮毛市	-	-	-	-	-	4	2	2	4	2	2	4	2	2	4	2	2	4	2	2	4	2	2	4	2	2	4	2	2	4	2						
吉川市	-	-	-	-	-	-	-	-	-	-	-	-	-	-	-	-	-	-	-	-	-	-	-	-	-	-	-	-	-	-	-						
白岡市	2	2	2	2	4	4	4	4	4	4	4	4	4	4	4	4	4	4	4	4	4	4	4	4	4	4	4	4	4	4	4						
宮代町	2	1	2	1	3	4	4	4	4	4	4	4	4	4	4	4	4	4	4	4	4	4	4	4	4	4	4	4	4	4	4						
杉戸町	-	-	-	-	-	3	1	2	3	1	2	3	1	2	3	1	2	3	1	2	3	1	2	3	1	2	3	1	2	3	1	2					
松伏町	-	-	-	-	-	2	2	2	2	2	2	2	2	2	2	2	2	2	2	2	2	2	2	2	2	2	2	2	2	2	2	2					
私立中学校卒業生計	2	2	2	2	4	-	-	-	-	-	-	-	-	-	-	-	-	-	-	-	-	-	-	-	-	-	-	-	-	-	-						
さいたま市	1	1	1	1	2	-	-	-	-	-	-	-	-	-	-	-	-	-	-	-	-	-	-	-	-	-	-	-	-	-	-						
蕨市	-	-	-	-	-	-	-	-	-	-	-	-	-	-	-	-	-	-	-	-	-	-	-	-	-	-	-	-	-	-	-	-					
志木市	-	-	-	-	-	-	-	-	-	-	-	-	-	-	-	-	-	-	-	-	-	-	-	-	-	-	-	-	-	-	-	-					
新座市	-	-	-	-	-	-	-	-	-	-	-	-	-	-	-	-	-	-	-	-	-	-	-	-	-	-	-	-	-	-	-	-					
伊奈町	-	-	-	-	-	-	-	-	-	-	-	-	-	-	-	-	-	-	-	-	-	-	-	-	-	-	-	-	-	-	-	-					
川越市	-	-	-	-	-	-	-	-	-	-	-	-	-	-	-	-	-	-	-	-	-	-	-	-	-	-	-	-	-	-	-	-					
飯能市	-	-	-	-	-	-	-	-	-	-	-	-	-	-	-	-	-	-	-	-	-	-	-	-	-	-	-	-	-	-	-	-					
真松山市	-	-	-	-	-	-	-	-	-	-	-	-	-	-	-	-	-	-	-	-	-	-	-	-	-	-	-	-	-	-	-	-					
狭山市	-	-	-	-	-	-	-	-	-	-	-	-	-	-	-	-	-	-	-	-	-	-	-	-	-	-	-	-	-	-	-	-					
入間市	-	-	-	-	-	-	-	-	-	-	-	-	-	-	-	-	-	-	-	-	-	-	-	-	-	-	-	-	-	-	-	-					
毛呂山町	-	-	-	-	-	-	-	-	-	-	-	-	-	-	-	-	-	-	-	-	-	-	-	-	-	-	-	-	-	-	-	-					
嵐山町	-	-	-	-	-	-	-	-	-	-	-	-	-	-	-	-	-	-	-	-	-	-	-	-	-	-	-	-	-	-	-	-					
本庄市	-	-	-	-	-	-	-	-	-	-	-	-	-	-	-	-	-	-	-	-	-	-	-	-	-	-	-	-	-	-	-	-					
深谷市	-	-	-	-	-	-	-	-	-	-	-	-	-	-	-	-	-	-	-	-	-	-	-	-	-	-	-	-	-	-	-	-					
加須市	1	1	1	1	2	-	-	-	-	-	-	-	-	-	-	-	-	-	-	-	-	-	-	-	-	-	-	-	-	-	-	-					
春日部市	-	-	-	-	-	-	-	-	-	-	-	-	-	-	-	-	-	-	-	-	-	-	-	-	-	-	-	-	-	-	-	-					
越谷市	-	-	-	-	-	-	-	-	-	-	-	-	-	-	-	-	-	-	-	-	-	-	-	-	-	-	-	-	-	-	-	-					
杉戸町	-	-	-	-	-	-	-	-	-	-	-	-	-	-	-	-	-	-	-	-	-	-	-	-	-	-	-	-	-	-	-	-					
国立中学校卒業生計	2	2	2	2	4	-	-	-	-	-	-	-	-	-	-	-	-	-	-	-	-	-	-	-	-	-	-	-	-	-	-	-					
公立中学校卒業生計	121	96	25	120	95	25	652	421	231	638	413	225	14	8	6	88	29	59	50	11	39	30	10	20	1	1	7	7	7	7	7						
私立中学校卒業生計	2	2	2	2	4	-	-	-	-	-	-	-	-	-	-	-	-	-	-	-	-	-	-	-	-	-	-	-	-	-	-	-					
県内中学校卒業生計	125	98	27	124	97	27	652	421	231	638	413	225	14	8	6	90	30	60	52	12	40	30	10	20	1	1	7	7	7	7	7						

第7表 (続き)

市町村等	就 職 者 等																							そ の 他 の 者				不詳・ 死亡の者	
	計		就 職 者 等										計		進学希望者		就職希望者		海外進学者		国内無認可校 入学者		家事手伝い		進路未定者				
	男	女	自営業主等		常用労働者				臨時労働者		進学・入学かつ 就職した者		就職者総数		男	女	男	女	男	女	男	女	男	女	男	女	男		女
	計		無期雇用労働者	有期雇用労働者	パートタイム労働者	計	男	女	計	男	女	計	男	女	計	男	女	計	男	女	計	男	女	計	男	女	計		男
三芳町	1	1	-	-	1	1	-	-	-	-	-	-	-	-	-	-	-	-	-	-	-	-	-	-	-	-	-	-	
毛呂山町	-	-	-	-	-	-	-	-	-	-	-	-	-	-	-	-	-	-	-	-	-	-	-	-	-	-	-	-	-
越生町	-	-	-	-	-	-	-	-	-	-	-	-	-	-	-	-	-	-	-	-	-	-	-	-	-	-	-	-	-
湊川町	-	-	-	-	-	-	-	-	-	-	-	-	-	-	-	-	-	-	-	-	-	-	-	-	-	-	-	-	-
嵐山町	1	1	-	-	-	-	-	-	-	-	-	-	-	-	-	-	-	-	-	-	-	-	-	-	-	-	-	-	-
小川町	-	-	-	-	-	-	-	-	-	-	-	-	-	-	-	-	-	-	-	-	-	-	-	-	-	-	-	-	-
川島町	1	1	-	-	-	-	-	-	-	-	-	-	-	-	-	-	-	-	-	-	-	-	-	-	-	-	-	-	-
吉良町	2	1	1	1	-	-	-	-	-	-	-	-	-	-	-	-	-	-	-	-	-	-	-	-	-	-	-	-	-
鳩山町	-	-	-	-	-	-	-	-	-	-	-	-	-	-	-	-	-	-	-	-	-	-	-	-	-	-	-	-	-
七ヶ小分町	-	-	-	-	-	-	-	-	-	-	-	-	-	-	-	-	-	-	-	-	-	-	-	-	-	-	-	-	-
東秩父村	-	-	-	-	-	-	-	-	-	-	-	-	-	-	-	-	-	-	-	-	-	-	-	-	-	-	-	-	-
熊谷市	2	1	-	-	1	1	-	-	-	-	-	-	-	-	-	-	-	-	-	-	-	-	-	-	-	-	-	-	-
秩父市	-	-	-	-	-	-	-	-	-	-	-	-	-	-	-	-	-	-	-	-	-	-	-	-	-	-	-	-	-
本庄市	1	-	-	-	-	-	-	-	-	-	-	-	-	-	-	-	-	-	-	-	-	-	-	-	-	-	-	-	-
深谷市	-	-	-	-	-	-	-	-	-	-	-	-	-	-	-	-	-	-	-	-	-	-	-	-	-	-	-	-	-
横瀬町	-	-	-	-	-	-	-	-	-	-	-	-	-	-	-	-	-	-	-	-	-	-	-	-	-	-	-	-	-
岩野町	-	-	-	-	-	-	-	-	-	-	-	-	-	-	-	-	-	-	-	-	-	-	-	-	-	-	-	-	-
長瀬町	-	-	-	-	-	-	-	-	-	-	-	-	-	-	-	-	-	-	-	-	-	-	-	-	-	-	-	-	-
小鹿野町	-	-	-	-	-	-	-	-	-	-	-	-	-	-	-	-	-	-	-	-	-	-	-	-	-	-	-	-	-
美里町	-	-	-	-	-	-	-	-	-	-	-	-	-	-	-	-	-	-	-	-	-	-	-	-	-	-	-	-	-
神川町	-	-	-	-	-	-	-	-	-	-	-	-	-	-	-	-	-	-	-	-	-	-	-	-	-	-	-	-	-
上里町	1	1	-	-	-	-	-	-	-	-	-	-	-	-	-	-	-	-	-	-	-	-	-	-	-	-	-	-	-
寄居町	1	1	-	-	-	-	-	-	-	-	-	-	-	-	-	-	-	-	-	-	-	-	-	-	-	-	-	-	-

(単位:人)

第7表 (続き)

市町村等	就 職 者 等										そ の 他 の 者										不詳・ 死亡の者 計															
	計					計					計					計																				
	自営業主等		無期雇用労働者			有期雇用労働者			臨時労働者		進学・入学かつ 就職した者		就職者総数		進学希望者		就職希望者		海外進学者			国内無認可校 入学者		家事手伝い		進路未定者										
	計	男	女	計	男	女	計	男	女	計	男	女	計	男	女	計	男	女	計	男		女	計	男	女	計	男	女	計	男	女					
行田市	2	2	-	2	2	-	-	-	-	-	-	-	2	2	-	3	2	1	1	1	-	-	-	-	1	-	-	-	-	-						
加須市	1	1	-	-	-	-	-	-	-	1	1	-	2	2	-	10	4	6	-	-	-	-	-	-	3	1	2	6	2	4						
春日部市	5	5	3	2	2	-	-	-	-	2	2	-	5	5	-	12	5	7	1	1	-	1	1	-	5	1	4	2	2	-						
羽生市	1	-	-	-	-	-	-	-	-	-	-	-	1	1	-	4	2	2	-	-	-	-	-	-	2	2	2	2	2	-						
越谷市	5	4	1	2	1	-	-	-	-	2	2	-	3	2	1	21	14	7	1	1	-	-	-	-	7	4	3	9	8	1						
久喜市	1	1	-	1	1	-	-	-	-	1	1	-	2	2	-	3	3	-	3	3	-	-	-	-	1	-	-	1	-	-						
八潮市	-	-	-	-	-	-	-	-	-	-	-	-	-	-	-	7	4	3	1	2	-	-	-	-	1	-	-	1	2	2						
三郷市	2	2	-	2	2	-	-	-	-	1	1	-	3	3	-	19	7	12	-	-	-	1	1	-	13	4	9	2	1	1						
蓮田市	-	-	-	-	-	-	-	-	-	-	-	-	-	-	-	3	3	-	1	1	-	-	-	-	1	-	-	-	-	-						
妻手市	2	2	1	1	1	-	-	-	-	-	-	-	2	2	-	9	2	7	1	1	-	-	-	-	3	1	2	1	3	2						
吉川市	-	-	-	-	-	-	-	-	-	-	-	-	-	-	-	3	2	1	-	-	-	-	-	-	2	2	-	1	-	-						
白岡市	-	-	-	-	-	-	-	-	-	1	1	-	1	1	-	1	1	-	-	-	-	-	-	-	1	1	-	-	-	-						
宮代町	-	-	-	-	-	-	-	-	-	-	-	-	-	-	-	2	2	-	-	-	-	-	-	-	2	-	-	-	-	-						
杉戸町	1	1	-	1	1	-	-	-	-	1	1	-	1	1	-	1	1	-	-	-	-	-	-	-	-	-	-	1	1	-						
松伏町	1	1	-	1	1	-	-	-	-	1	1	-	1	1	-	2	2	-	1	1	-	-	-	-	-	-	-	1	1	-						
私立中学校卒業生計	-	-	-	-	-	-	-	-	-	-	-	-	-	-	-	11	6	5	2	1	1	-	-	-	4	1	3	-	-	5	4	1	-			
さいたま市	-	-	-	-	-	-	-	-	-	-	-	-	-	-	-	4	3	1	-	-	-	1	1	-	-	-	-	3	3	-						
蕨市	-	-	-	-	-	-	-	-	-	-	-	-	-	-	-	-	-	-	-	-	-	-	-	-	-	-	-	-	-	-						
志木市	-	-	-	-	-	-	-	-	-	-	-	-	-	-	-	-	-	-	-	-	-	-	-	-	-	-	-	-	-	-						
新座市	-	-	-	-	-	-	-	-	-	-	-	-	-	-	-	1	1	-	-	-	-	1	1	-	-	-	-	-	-	-						
伊奈町	-	-	-	-	-	-	-	-	-	-	-	-	-	-	-	-	-	-	-	-	-	-	-	-	-	-	-	-	-	-						
川越市	-	-	-	-	-	-	-	-	-	-	-	-	-	-	-	1	1	-	-	-	-	-	-	-	-	-	-	-	-	-						
飯塚市	-	-	-	-	-	-	-	-	-	-	-	-	-	-	-	1	1	-	1	1	-	-	-	-	-	-	-	-	-	-						
東松山市	-	-	-	-	-	-	-	-	-	-	-	-	-	-	-	-	-	-	-	-	-	-	-	-	-	-	-	-	-	-						
狭山市	-	-	-	-	-	-	-	-	-	-	-	-	-	-	-	1	1	-	-	-	-	-	-	-	-	-	-	-	-	-						
入間市	-	-	-	-	-	-	-	-	-	-	-	-	-	-	-	1	1	-	-	-	-	-	-	-	-	-	-	-	-	-						
毛呂山町	-	-	-	-	-	-	-	-	-	-	-	-	-	-	-	-	-	-	-	-	-	-	-	-	-	-	-	-	-	-						
嵐山町	-	-	-	-	-	-	-	-	-	-	-	-	-	-	-	-	-	-	-	-	-	-	-	-	-	-	-	-	-	-						
本田市	-	-	-	-	-	-	-	-	-	-	-	-	-	-	-	-	-	-	-	-	-	-	-	-	-	-	-	-	-	-						
深谷市	-	-	-	-	-	-	-	-	-	-	-	-	-	-	-	1	1	-	1	1	-	-	-	-	-	-	-	-	-	-						
加須市	-	-	-	-	-	-	-	-	-	-	-	-	-	-	-	1	1	-	-	-	-	-	-	-	-	-	-	-	-	-						
春日部市	-	-	-	-	-	-	-	-	-	-	-	-	-	-	-	1	1	-	1	1	-	-	-	-	-	-	-	-	-	-						
越谷市	-	-	-	-	-	-	-	-	-	-	-	-	-	-	-	1	1	-	-	-	-	-	-	-	-	-	-	-	-	-						
蕨市	-	-	-	-	-	-	-	-	-	-	-	-	-	-	-	1	1	-	-	-	-	-	-	-	-	-	-	-	-	-						
杉戸町	-	-	-	-	-	-	-	-	-	-	-	-	-	-	-	1	1	-	-	-	-	-	-	-	-	-	-	-	-	-						
国立中学校卒業生計	-	-	-	-	-	-	-	-	-	-	-	-	-	-	-	1	1	-	-	-	-	-	-	-	-	-	-	-	-	-						
公立中学校卒業生計	83	70	13	23	19	4	48	42	6	6	3	3	4	2	2	388	212	176	30	14	16	32	19	13	26	15	11	33	19	14	140	58	82	127	87	40
私立中学校卒業生計	-	-	-	-	-	-	-	-	-	-	-	-	-	-	-	11	6	5	2	1	1	-	-	-	4	1	3	-	-	-	5	4	1			
県内中学校卒業生計	83	70	13	23	19	4	48	42	6	6	3	3	4	2	2	400	218	182	32	15	17	32	19	13	31	16	15	33	19	14	140	58	82	132	91	41

(注1)「進学・入学かつ就職した者」は「高等学校等進学者」及び「専修学校等進学者」のうち、「自営業主等」、「無期雇用労働者」、「及び有期雇用労働者のうち雇用契約期間が1年以上かつフルタイム相当の者」と「進学・入学かつ就職した者」の合計。
 (注2)「就職者総数」は「就職者等」のうち「自営業主等」、「無期雇用労働者」、「及び有期雇用労働者のうち雇用契約期間が1年以上かつフルタイム相当の者及び雇用契約期間が1年未満の者及び雇用契約期間の長さにかかわらず短時間勤務の者を除く」

第8表 県外全日制高等学校進学者の内訳(市町村別)

市町村等	他道府県計			東京都			神奈川県		千葉県		群馬県		茨城県		栃木県		その他の道府県										
	計	国立	公立	私立	計	国立	公立	私立	計	公立	私立	計	公立	私立	計	公立	私立	計	国立	公立	私立						
																						計	国立	公立	私立	計	国立
県内中学校卒業生計	5,001	55	281	4,665	3,715	53	53	3,609	68	9	59	273	84	189	186	33	153	84	15	69	230	437	2	79	356		
国立中学校卒業生計	45	6	3	36	39	6	1	32	4	-	4	-	-	-	-	-	-	-	-	-	-	-	-	-	-	-	
公立中学校卒業生計	4,879	47	260	4,572	3,628	45	40	3,543	57	8	49	269	84	185	179	31	148	83	15	68	229	427	2	75	350		
さいたま市	802	11	31	760	673	11	7	655	5	1	4	20	2	18	8	4	4	7	1	6	13	1	12	76	-	15	61
川口市	817	3	18	796	755	3	8	744	7	2	5	10	3	7	5	-	5	1	-	1	9	2	7	30	-	3	27
鴻巣市	28	-	-	28	18	-	-	18	-	-	-	-	-	-	2	-	2	-	-	-	2	-	2	6	-	-	6
上尾市	67	1	6	60	45	1	2	42	3	1	2	-	-	-	3	-	3	2	-	2	-	-	-	14	-	3	11
草加市	208	1	11	196	173	1	2	170	1	-	1	5	-	5	2	-	2	6	-	6	4	-	4	17	-	9	8
蕨市	77	-	-	77	74	-	-	74	-	-	-	1	-	1	1	-	1	1	-	1	-	-	-	-	-	-	-
戸田市	202	2	-	200	184	2	-	182	5	-	5	2	-	2	-	-	3	2	-	3	2	-	2	6	-	-	6
朝霞市	161	5	2	154	148	5	-	143	1	-	1	2	-	2	1	-	2	1	-	2	1	-	-	7	-	-	7
志木市	78	-	1	77	70	-	-	70	3	1	2	1	-	1	-	-	-	-	-	-	-	-	-	4	-	-	4
和光市	129	3	4	122	117	2	2	113	4	-	4	-	-	-	-	-	-	-	-	-	-	-	-	8	1	2	5
新座市	168	-	3	165	145	-	2	143	2	-	2	1	-	1	2	-	2	2	-	2	-	-	-	16	-	1	15
桶川市	14	-	2	12	10	-	-	10	1	1	-	-	-	-	-	-	-	-	-	-	1	-	1	2	-	1	1
北本市	18	1	4	13	6	1	-	5	1	1	-	1	1	1	3	2	1	1	-	1	3	-	3	3	-	-	3
伊奈町	11	-	2	9	5	-	-	5	-	-	-	1	1	1	-	-	-	1	-	1	1	-	1	3	-	-	3
川越市	138	-	6	132	103	-	-	103	-	-	-	2	2	-	-	-	-	-	-	-	1	-	1	32	-	4	28
所沢市	348	5	7	336	316	5	4	307	6	-	6	2	-	2	2	-	2	7	-	7	-	-	-	15	-	1	14
飯能市	47	-	8	39	37	-	2	35	-	-	-	-	-	2	2	-	2	-	-	-	-	-	-	8	-	4	4
箕松山市	23	-	2	21	6	-	-	6	2	-	2	2	-	2	4	-	4	1	-	1	-	-	-	8	-	2	6
狛江市	77	-	3	74	64	-	1	63	-	-	-	1	-	1	-	-	-	-	-	-	-	-	-	12	-	2	10
入間市	108	2	4	102	83	2	1	80	1	-	1	-	-	2	2	-	2	4	-	4	-	-	-	18	-	3	15
富士見市	61	1	1	59	53	1	1	51	2	-	2	1	-	1	-	-	1	1	-	1	-	-	-	4	-	-	4
坂戸市	22	-	2	20	14	-	-	14	-	-	-	-	-	-	-	-	-	1	-	1	1	-	1	6	-	2	4
鶴ヶ島市	26	1	1	24	21	1	-	20	-	-	-	-	-	-	-	-	-	1	-	1	-	-	-	4	-	-	4
日高市	16	-	-	16	10	-	-	10	-	-	-	-	-	-	1	-	1	1	-	1	-	-	-	4	-	-	4
ふじみ野市	65	4	3	58	55	3	-	52	2	1	1	-	-	2	1	1	1	-	-	-	1	-	5	1	1	1	3

(単位:人)

第9表 中学校卒業者の進路状況の推移(過去5年間)

上段:実数(人)
下段:卒業者総数に対する構成比(%)

区分	卒業者 総数	高 等 学 校 等 進 学 者										専修学校等 進学・入学者				
		進学者 計	全日制		県内		県外		定時制 高等学校	通信制 高等学校	高等専門 学校等		特別支援 学校			
			計	国立	公立	私立	計	国立						公立	私立	
																国立
平成30年3月	64,508	63,850	59,901	54,878	148	37,675	17,055	5,023	89	233	4,701	1,079	2,095	106	669	123
	100.0	99.0	92.9	85.1	0.2	58.4	26.4	7.8	0.1	0.4	7.3	1.7	3.2	0.2	1.0	0.2
31年3月	63,542	62,970	58,768	53,684	142	37,066	16,476	5,084	79	268	4,737	1,062	2,387	110	643	109
	100.0	99.1	92.5	84.5	0.2	58.3	25.9	8.0	0.1	0.4	7.5	1.7	3.8	0.2	1.0	0.2
令和2年3月	62,523	61,940	57,477	52,293	140	36,153	16,000	5,184	82	271	4,831	1,142	2,578	129	614	108
	100.0	99.1	91.9	83.6	0.2	57.8	25.6	8.3	0.1	0.4	7.7	1.8	4.1	0.2	1.0	0.2
3年3月	61,178	60,638	55,879	50,962	142	34,547	16,273	4,917	62	216	4,639	996	2,995	115	653	107
	100.0	99.1	91.3	83.3	0.2	56.5	26.6	8.0	0.1	0.4	7.6	1.6	4.9	0.2	1.1	0.2
4年3月	62,760	62,186	56,995	51,994	148	35,141	16,705	5,001	55	281	4,665	967	3,447	125	652	90
	100.0	99.1	90.8	82.8	0.2	56.0	26.6	8.0	0.1	0.4	7.4	1.5	5.5	0.2	1.0	0.1

区分	就 職 者 等										そ の 他 の 者					(再掲)	
	計	ア 営業 自主 等	イ 無期雇用 労働者	ウ 有期雇用 労働者		エ 臨時 労働者	計	進学 希望者	就職 希望者	海外 進学者	国内無 認可校 入学者	家事 手伝い	進学 未定者	不詳 ・ 死亡 の者	進学・ 入学かつ 就職した 者	就職者 総数	
				うち雇用 契約期間が 1年以上 かつフルタ イム勤務相 当の者	うち雇用 契約期間が 1年以下 かつフルタ イム勤務相 当の者												
																	計
平成30年3月	122	36	65	6	2	15	413	24	54	42	36	130	127	-	9	112	
	0.2	0.1	0.1	0.0	0.0	0.0	0.6	0.0	0.1	0.1	0.1	0.2	0.2	-	0.0	0.2	
31年3月	88	19	54	8	7	7	373	17	35	53	13	157	98	2	6	86	
	0.1	0.0	0.1	0.0	0.0	0.0	0.6	0.0	0.1	0.1	0.0	0.2	0.2	0.0	0.0	0.1	
令和2年3月	91	19	56	4	1	12	383	28	28	49	43	131	104	1	8	84	
	0.1	0.0	0.1	0.0	0.0	0.0	0.6	0.0	0.0	0.1	0.1	0.2	0.2	0.0	0.0	0.1	
3年3月	88	27	48	6	4	7	343	22	37	26	26	141	91	2	17	96	
	0.1	0.0	0.1	0.0	0.0	0.0	0.6	0.0	0.1	0.0	0.0	0.2	0.1	0.0	0.0	0.2	
4年3月	83	23	48	6	4	6	400	32	32	31	33	140	132	1	16	91	
	0.1	0.0	0.1	0.0	0.0	0.0	0.6	0.1	0.1	0.0	0.1	0.2	0.2	0.0	0.0	0.1	

(注1)「進学・入学かつ就職した者」は「高等学校等進学者」及び「専修学校等進学者」のうち、併せて就職した者。(雇用契約期間が1年未満の者及び雇用契約期間の長さにかかわらず短時間勤務の者を除く)

(注2)「就職者総数」は「就職者等」のうち「営業自主等」、「無期雇用労働者」、「有期雇用労働者」のうち雇用契約期間が1年以上かつフルタイム勤務相当の者と「進学・入学かつ就職した者」の合計。

第10表 中学校卒業者の県外高等学校全日制課程進学者数の推移(過去5年間)

区分	他都道府県計												東京都												千葉県												神奈川県												千葉県											
	計				公立				私立				国立				公立				私立				国立				公立				私立				国立				公立				私立															
	計	男	女	率	計	男	女	率	計	男	女	率	計	男	女	率	計	男	女	率	計	男	女	率	計	男	女	率	計	男	女	率	計	男	女	率	計	男	女	率	計	男	女	率	計	男	女	率												
平成30年3月	5,023	2,434	2,589	89	42	47	233	128	105	4,701	2,264	2,437	3,920	1,678	2,142	41	46	31	27	1,606	2,069	55	32	23	2	3	30	20	276	148	128	27	36	121	92																									
	100.0	100.0	100.0	1.8	1.7	1.8	4.6	5.3	4.1	93.6	93.0	94.1	76.1	68.9	82.7	1.7	1.8	1.3	1.0	66.0	79.9	1.1	1.3	0.9	0.1	0.1	1.2	0.8	5.5	6.1	4.9	1.1	1.4	5.0	3.6																									
31年3月	5,084	2,506	2,578	79	37	42	268	109	159	4,737	2,366	2,377	3,708	1,659	2,049	37	42	26	33	1,596	1,974	72	39	33	8	8	31	25	295	146	149	16	55	130	94																									
	100.0	100.0	100.0	1.6	1.5	1.6	5.3	4.3	6.2	93.2	94.4	92.2	72.9	66.2	79.5	1.5	1.6	1.0	1.3	63.7	76.6	1.4	1.6	1.3	0.3	0.3	1.2	1.0	5.8	5.8	5.8	0.6	2.1	5.4	3.6																									
令和2年3月	5,184	2,538	2,646	82	36	46	271	133	138	4,831	2,366	2,462	3,833	1,687	2,146	35	46	22	23	1,630	2,077	55	33	22	4	2	29	20	296	146	150	20	61	126	89																									
	100.0	100.0	100.0	1.6	1.4	1.7	5.2	5.2	5.2	93.2	93.3	93.0	73.9	66.5	81.1	1.4	1.7	0.9	0.9	64.2	78.5	1.1	1.3	0.8	0.2	0.1	1.1	0.8	5.7	5.8	5.7	0.8	2.3	5.0	3.4																									
3年3月	4,917	2,444	2,473	62	28	34	216	101	115	4,639	2,315	2,324	3,557	1,578	1,979	27	33	10	22	1,541	1,924	76	54	22	7	5	47	17	275	136	139	25	44	111	95																									
	100.0	100.0	100.0	1.3	1.1	1.4	4.4	4.1	4.7	94.3	94.7	94.0	72.3	64.6	80.0	1.1	1.3	0.4	0.9	63.1	77.8	1.5	2.2	0.9	0.3	0.2	1.9	0.7	5.6	5.6	5.6	1.0	1.8	4.5	3.8																									
4年3月	5,001	2,464	2,537	55	21	34	281	144	137	4,665	2,296	2,366	3,715	1,664	2,051	20	33	30	23	1,614	1,995	68	40	28	5	4	35	24	273	128	145	26	58	102	87																									
	100.0	100.0	100.0	1.1	0.9	1.3	5.6	5.8	5.4	93.3	93.3	93.3	74.3	67.5	80.8	0.8	1.3	1.2	0.9	65.5	78.6	1.4	1.6	1.1	0.2	0.2	1.4	0.9	5.5	5.2	5.7	1.1	2.3	4.1	3.4																									

区分	群馬県												茨城県												栃木県												その他の道府県											
	計				公立				私立				計				公立				私立				国立				公立				私立															
	計	男	女	率	計	男	女	率	計	男	女	率	計	男	女	率	計	男	女	率	計	男	女	率	計	男	女	率	計	男	女	率	計	男	女	率	計	男	女	率								
平成30年3月	161	95	66	18	8	77	58	55	36	19	3	9	33	10	288	197	101	5	1	192	100	358	248	110	1	1	42	21	205	88																		
	3.2	3.9	2.5	0.7	0.3	3.2	2.2	1.1	1.5	0.7	0.1	0.3	1.4	0.4	5.9	8.1	3.9	0.2	0.0	7.9	3.9	7.1	10.2	4.2	0.0	0.0	1.7	0.8	8.4	3.4																		
31年3月	197	106	91	11	13	95	78	56	43	13	5	4	38	9	315	224	91	2	4	222	87	441	289	152	0	0	41	42	248	110																		
	3.9	4.2	3.5	0.4	0.5	3.6	3.0	1.1	1.7	0.5	0.2	0.2	1.5	0.3	6.2	8.9	3.5	0.1	0.2	8.9	3.4	8.7	11.5	5.9	-	-	1.6	1.6	9.9	4.3																		
令和2年3月	240	143	97	27	10	116	87	98	73	25	12	6	61	19	263	170	93	1	4	169	89	399	266	113	1	0	47	32	236	81																		
	4.6	5.6	3.7	1.1	0.4	4.6	3.3	1.9	2.9	0.9	0.5	0.2	2.4	0.7	5.1	6.7	3.5	0.0	0.2	6.7	3.4	7.7	11.3	4.3	0.0	-	1.9	1.2	9.4	3.1																		
3年3月	218	122	96	16	8	106	88	78	58	20	2	3	56	17	279	191	88	1	1	190	87	434	305	129	1	1	40	32	264	96																		
	4.4	5.0	3.9	0.7	0.3	4.3	3.6	1.6	2.4	0.8	0.1	0.1	2.3	0.7	5.7	7.6	3.6	0.0	0.0	7.8	3.5	8.8	12.5	5.2	0.0	0.0	1.6	1.3	10.6	3.9																		
4年3月	186	113	73	23	10	90	63	84	65	19	7	8	56	11	238	154	84	7	1	147	83	437	300	137	1	1	46	33	255	103																		
	3.7	4.6	2.9	0.9	0.4	3.7	2.5	1.7	2.6	0.7	0.3	0.3	2.4	0.4	4.8	6.3	3.3	0.3	0.0	6.0	3.3	8.7	12.2	5.4	0.0	0.0	1.9	1.3	10.3	4.2																		

第11表 中学校卒業者の高等学校等進学率等の推移

区分	埼玉県		全国		本県と全国との差	
	卒業者 総数	高等学校 等進学率 (A)	卒業者 総数	高等学校 等進学率 (a)	高等学校 等進学率 (A-a)	就職者の 割合 (B-b)
昭和30年3月	人	%	人	%	△ 7.0	7.9
31年3月	42,225	44.5	1,663,184	51.5	△ 7.0	7.9
32年3月	47,011	45.7	1,871,682	51.3	△ 5.6	6.9
33年3月	50,919	46.4	1,997,931	51.4	△ 5.0	8.9
34年3月	48,215	47.4	1,895,967	53.7	△ 6.3	9.0
35年3月	52,458	49.1	1,974,872	55.4	△ 6.3	8.4
36年3月	45,259	51.2	1,770,483	57.7	△ 6.5	8.5
37年3月	35,261	56.4	1,401,646	62.3	△ 5.9	6.9
38年3月	54,484	59.0	1,947,657	64.0	△ 5.0	6.4
39年3月	65,522	63.7	2,491,231	66.8	△ 3.1	4.6
40年3月	61,147	67.7	2,426,802	69.3	△ 1.6	2.8
41年3月	62,238	69.9	2,359,558	70.7	△ 0.8	1.9
42年3月	58,165	71.3	2,133,508	72.3	△ 1.0	1.1
43年3月	53,635	74.1	1,947,237	74.5	△ 0.4	0.3
44年3月	52,277	77.4	1,846,787	76.8	0.6	△ 0.7
45年3月	49,166	80.5	1,737,458	79.4	1.1	△ 2.4
46年3月	49,575	84.2	1,667,064	82.1	2.1	△ 3.2
47年3月	50,293	87.3	1,621,728	85.0	2.3	△ 3.6
48年3月	48,015	88.8	1,561,360	87.2	1.6	△ 3.4
49年3月	48,977	91.8	1,542,904	89.4	2.4	△ 3.0
50年3月	52,927	93.1	1,623,574	90.8	2.3	△ 2.6
51年3月	53,613	93.7	1,580,495	91.9	1.8	△ 2.0
52年3月	55,790	93.6	1,563,868	92.6	1.0	△ 1.4
53年3月	58,766	94.1	1,579,953	93.1	1.0	△ 1.1
54年3月	64,145	94.5	1,607,183	93.5	1.0	△ 1.1
55年3月	68,681	95.2	1,635,460	94.0	1.2	△ 1.0
56年3月	77,654	95.1	1,723,025	94.2	0.9	△ 0.7
57年3月	80,068	94.7	1,677,764	94.3	0.4	△ 0.5
58年3月	76,790	94.9	1,556,578	94.3	0.6	△ 0.9
59年3月	94,683	94.5	1,850,694	94.0	0.5	△ 0.4
60年3月	98,325	94.5	1,882,768	94.1	0.4	△ 0.2
61年3月	101,180	94.3	1,882,034	94.1	0.2	△ 0.1
62年3月	106,182	93.3	1,933,616	94.2	△ 0.9	0.1
63年3月	111,833	92.3	2,005,425	94.3	△ 2.0	0.5
64年3月	115,126	92.5	2,044,923	94.5	△ 2.0	0.3
平成元年3月	115,584	92.6	2,049,471	94.7	△ 2.1	0.2
2年3月	110,104	93.3	1,981,503	95.1	△ 1.8	0.0
3年3月	101,473	93.7	1,860,300	95.4	△ 1.7	△ 0.2

区分	埼玉県		全国		本県と全国との差	
	卒業者 総数	高等学校 等進学率 (A)	卒業者 総数	高等学校 等進学率 (a)	高等学校 等進学率 (A-a)	就職者の 割合 (B-b)
平成4年3月	人	%	人	%	△ 2.0	△ 0.1
5年3月	95,655	93.9	1,773,712	95.9	△ 2.0	△ 0.1
6年3月	93,444	95.2	1,732,437	96.2	△ 1.0	△ 0.1
7年3月	88,835	96.6	1,680,006	96.5	0.1	△ 0.4
8年3月	85,131	96.8	1,622,198	96.7	0.1	△ 0.3
9年3月	79,328	97.0	1,545,270	96.8	0.2	△ 0.3
10年3月	79,059	96.7	1,510,994	96.8	△ 0.1	△ 0.2
11年3月	78,215	97.2	1,511,845	96.8	0.4	△ 0.2
12年3月	76,982	97.1	1,502,711	96.9	0.2	△ 0.1
13年3月	74,780	97.6	1,464,760	97.0	0.6	△ 0.2
14年3月	72,521	97.2	1,410,403	96.9	0.3	△ 0.1
15年3月	69,470	97.4	1,365,471	97.0	0.4	0.0
16年3月	68,384	97.7	1,325,208	97.3	0.4	△ 0.1
17年3月	68,227	98.0	1,298,718	97.5	0.5	0.0
18年3月	65,002	98.0	1,236,363	97.6	0.4	0.0
19年3月	63,983	98.0	1,211,242	97.7	0.3	0.0
20年3月	65,767	97.9	1,213,709	97.7	0.2	0.2
21年3月	64,688	98.0	1,199,309	97.8	0.2	0.1
22年3月	65,421	98.2	1,188,032	97.9	0.3	0.0
23年3月	67,783	98.2	1,227,736	98.0	0.2	0.1
24年3月	64,231	98.4	1,176,923	98.2	0.2	0.1
25年3月	66,325	98.6	1,195,204	98.3	0.3	0.0
26年3月	65,936	98.6	1,185,054	98.4	0.2	△ 0.1
27年3月	65,774	98.6	1,192,990	98.4	0.2	0.0
28年3月	65,547	98.9	1,174,529	98.5	0.4	△ 0.1
29年3月	65,474	99.0	1,169,415	98.7	0.3	0.0
30年3月	65,634	99.1	1,160,351	98.8	0.3	0.0
31年3月	64,508	99.0	1,133,016	98.8	0.2	0.0
令和2年3月	63,542	99.1	1,112,083	98.8	0.2	△ 0.1
3年3月	62,523	99.1	1,087,468	98.8	0.2	△ 0.1
4年3月	61,178	99.1	1,052,489	98.9	0.2	0.0
5年3月	62,760	99.1	1,078,207	98.8	0.1	0.0

・ 本調査は、昭和45年3月卒業者から実施している。

・ 昭和44年3月卒業者までの数値及び全国の数値は、文部科学省が実施している『学校基本調査』の数値である。

・ 白抜きの値は、昭和30年3月以来の最高値を示す。

・ 昭和58年3月以前の「高等学校等進学率数値」は、通信制高等学校への進学者を含んでいない。

・ 本表の「就職者の割合」とは、卒業者総数に占める就職者総数の割合である。

第12表 特別支援学校中学部卒業者の進路状況

区分	卒業者 総数	高等学校等進学者										不詳・死亡の者	(再掲) 進学・入学 かつ 就職 した者	
		進学者 計	高等学校(本科)			通信制 課程	定時制 課程	高等 専門 学校 等	特別支援学校高等部					専修 学校 等 進学・ 入学 者
			計	全日制課程					計	県内	県外			
				公立	国・私立									
特別支援学校計 (卒業者総数に占める割合)	544 (100.0)	540 (99.3)	3 (0.6)	1 (0.2)	1 (0.2)	1 (0.2)	-	537 (98.7)	9 (1.7)	3 (0.6)	-	4 (0.7)	-	(-)
国立	6	6	-	-	-	-	6	6	-	-	-	-	-	-
県立	527	523	3	1	1	-	520	516	1	3	-	4	-	-
市立	8	8	-	-	-	-	8	8	-	-	-	-	-	-
私立	3	3	-	-	-	-	3	1	2	-	-	-	-	-

(注)「就職者等」は、「進学・入学かつ就職した者」を含まない。

第13表 特別支援学校中学部卒業者の進路状況の推移(過去5年間)

区分	卒業者 総数	高等学校等進学者										不詳・死亡の者	(再掲) 進学・入学 かつ 就職 した者	
		進学者 計	高等学校(本科)			通信制 課程	定時制 課程	高等 専門 学校 等	特別支援学校高等部					専修 学校 等 進学・ 入学 者
			計	全日制課程					計	県内	県外			
				公立	国・私立									
平成30年3月	501	496	4	2	1	1	-	492	10	3	-	3	1	-
31年3月	493	490	2	2	2	-	488	475	9	4	-	3	-	-
令和2年3月	535	531	6	3	2	1	-	525	516	6	3	4	-	-
3年3月	538	527	1	1	1	-	526	512	7	7	-	10	-	-
4年3月	544	540	3	3	1	1	-	537	525	9	3	4	-	-

(注1)「就職者等」は、「進学・入学かつ就職した者」を含まない。

(注2)平成31年3月以前の「就職者等」には、雇用契約期間が1年未満の者及び雇用契約期間の長さにかかわらず短時間勤務の者を含まない。「その他の者」として扱う。

第14表 進路希望状況と実際の進路状況との比較

(令和3年10月1日、令和3年12月15日と令和4年5月1日との比較)

	調査時期						前年同期					
	R3.10.1		R3.12.15		R4.5.1		R2.10.1		R2.12.15		R3.5.1	
	人数	構成比	人数	構成比	人数	構成比	人数	構成比	人数	構成比	人数	構成比
卒業(予定)者数	63,359	100.0	63,368	100.0	63,332	100.0	61,740	100.0	61,742	100.0	61,736	100.0
中学校卒業(予定)者数	62,766	99.1	62,771	99.1	62,760	99.1	61,159	99.1	61,162	99.1	61,178	99.1
義務教育学校卒業(予定)者数	28	0.0	28	0.0	28	0.0	20	0.0	20	0.0	20	0.0
特別支援学校卒業(予定)者数	565	0.9	569	0.9	544	0.9	561	0.9	560	0.9	538	0.9
計	61,382	96.9	62,496	98.6	62,754	99.1	59,798	96.9	60,929	98.7	61,185	99.1
計	57,325	90.5	57,430	90.6	57,023	90.0	56,229	91.1	56,315	91.2	55,898	90.5
全日制課程	53,472	84.4	52,911	83.5	52,020	82.1	52,478	85.0	51,852	84.0	50,980	82.6
県内高校	208	0.3	217	0.3	148	0.2	141	0.2	163	0.3	142	0.2
公立	43,433	68.6	41,261	65.1	35,161	55.5	42,953	69.6	40,408	65.4	34,562	56.0
私立	9,831	15.5	11,433	18.0	16,711	26.4	9,384	15.2	11,281	18.3	16,276	26.4
計	3,853	6.1	4,519	7.1	5,003	7.9	3,751	6.1	4,463	7.2	4,918	8.0
国立	159	0.3	157	0.2	55	0.1	151	0.2	158	0.3	62	0.1
公立	322	0.5	327	0.5	281	0.4	268	0.4	244	0.4	216	0.3
私立	3,372	5.3	4,035	6.4	4,667	7.4	3,332	5.4	4,061	6.6	4,640	7.5
定時制課程	709	1.1	865	1.4	967	1.5	665	1.1	883	1.4	996	1.6
通信制課程	2,054	3.2	2,894	4.6	3,449	5.4	1,612	2.6	2,414	3.9	2,997	4.9
高等専門学校等	112	0.2	121	0.2	126	0.2	134	0.2	134	0.2	115	0.2
特別支援学校	1,182	1.9	1,186	1.9	1,189	1.9	1,158	1.9	1,183	1.9	1,179	1.9
専修学校進学・入学(希望)者	76	0.1	88	0.1	82	0.1	86	0.1	90	0.1	91	0.1
各種学校入学(希望)者	1	0.0	-	-	1	0.0	8	0.0	4	0.0	7	0.0
公共職業能力開発施設等入学(希望)者	5	0.0	4	0.0	7	0.0	2	0.0	5	0.0	9	0.0
就職(希望)者等	117	0.2	132	0.2	83	0.1	118	0.2	133	0.2	89	0.1
その他の者、不詳・死亡の者	1,778	2.8	648	1.0	405	0.6	1,728	2.8	581	0.9	355	0.6
(再掲) (A)(B)のうち就職(希望)者数	31	0.0	34	0.1	16	0.0	19	0.0	30	0.0	17	0.0

(注) 進路状況には、夜間その他特別な時間において授業を行う学校を卒業した者は含まない。

第2章 令和4年4月高等学校入学状況

I 調査の概要

1 調査の目的

県内の高等学校における入学状況を調査し、教育行政上の基礎資料を得る。

2 調査の対象

令和4年4月に県内の国立、公立又は私立高等学校に入学した生徒。

(1) 「入学した生徒」の定義

ア 入学した生徒に含まれる者

- (ア) 令和4年5月1日までに入学が決定した者
- (イ) 併設中学校又は附属中学校から進学した者（いわゆる「内部進学者」）
- (ウ) 入学後、令和4年5月1日までに他の高等学校へ転学した者

イ 入学した生徒から除かれる者

- (ア) 入学後、令和4年5月1日までに退学した者
- (イ) 令和4年5月1日までに他の高等学校から転入・編入した者

(2) 調査対象校

県内全ての高等学校。設置者・課程別の内訳は、以下のとおり。

・ 国立 全日制	1校	} 延べ 225校
・ 県立 全日制	134校、定時制 23校、通信制 1校	
・ 市立 全日制	5校、定時制 1校	
・ 私立 全日制	48校、通信制 12校	

なお、複数の課程を併置している学校はそれぞれの課程で計上し、生徒募集を停止している学校がある場合はその学校を対象に含めていないため、調査対象校数は県内に設置されている高等学校の数とは一致しない。

3 調査の期日

令和4年5月1日現在

4 調査の内容

- (1) 学科別募集人員
- (2) 学科別・男女別入学者数
- (3) 中学校等設置者（国・公・私立）別入学者数
- (4) 県外中学校等からの入学者数
- (5) 卒業中学校等（県内公立）の所在地別入学者数
- (6) 中学校等卒業年次別入学者数

5 調査の方法

- (1) 調査実施系統
県教育委員会 —— 各高等学校
- (2) 調査票の作成及び提出
各高等学校は調査票を作成し、県教育委員会に提出する。
- (3) 調査票の集計
県教育委員会は、(2)により提出された調査票を集計し、報告書を作成する。

6 用語の説明

- (1) 県内中学校等卒業者： 県内所在の中学校、義務教育学校又は特別支援学校中学部の卒業者
- (2) 県外中学校等卒業者： 県外所在の中学校、義務教育学校又は特別支援学校中学部の卒業者及び中等教育学校前期課程修了者
- (3) そ の 他： (1)、(2)以外のもので、海外日本人学校卒業者及び高等学校において中学校を卒業した者と同等以上の学力があると認められた者等
- (4) 過年度卒業者： 令和3年3月以前に上記(1)から(3)までに該当した者
- (5) 南部・西部・北部・秩父・東部： 県内中学校等の所在する市町村の地域の別（詳細はP49「(参考) 県内市町村の地域別一覧」参照）

II 調査結果の概要

1 国・公・私立高等学校（全日制課程・定時制課程）の入学状況

令和4年4月に県内国・公・私立高等学校の全日制課程又は定時制課程に入学した者の総数は55,331人で、前年度より1,132人増加しました。内訳は、県内中学校等卒業生が53,076人（前年度比1,034人増）、県外中学校等卒業生が2,162人（同94人増）、その他が93人（同4人増）となっています。

また、入学者のうち過年度卒業生は94人（前年度比34人減）となっています。

表1 高等学校(全日制課程・定時制課程)入学者の卒業中学校等の内訳(過去10年間)

[単位:人、括弧内は構成比(%)]

区分 年月	募集人員	入学者計	中学校等卒業生					その他	(再掲) 過年度卒業生
			計	県内中学校等卒業生		県外中学校等 卒業生	その他		
				公立	国・私立				
平成25年4月	59,880	60,732 (100.0)	58,132 (95.7)	55,190 (90.9)	2,942 (4.8)	2,517 (4.1)	83 (0.1)	238 (0.4)	
26年4月	59,680	60,602 (100.0)	57,997 (95.7)	54,919 (90.6)	3,078 (5.1)	2,507 (4.1)	98 (0.2)	229 (0.4)	
27年4月	59,260	60,389 (100.0)	57,754 (95.6)	54,691 (90.6)	3,063 (5.1)	2,531 (4.2)	104 (0.2)	228 (0.4)	
28年4月	59,235	60,177 (100.0)	57,657 (95.8)	54,552 (90.7)	3,105 (5.2)	2,394 (4.0)	126 (0.2)	168 (0.3)	
29年4月	59,435	60,137 (100.0)	57,518 (95.6)	54,357 (90.4)	3,161 (5.3)	2,480 (4.1)	139 (0.2)	156 (0.3)	
30年4月	58,635	58,463 (100.0)	56,040 (95.9)	53,143 (90.9)	2,897 (5.0)	2,301 (3.9)	122 (0.2)	138 (0.2)	
31年4月	57,955	57,208 (100.0)	54,829 (95.8)	51,945 (90.8)	2,884 (5.0)	2,261 (4.0)	118 (0.2)	141 (0.2)	
令和2年4月	57,195	55,851 (100.0)	53,553 (95.9)	50,613 (90.6)	2,940 (5.3)	2,194 (3.9)	104 (0.2)	143 (0.3)	
3年4月	56,165	54,199 (100.0)	52,042 (96.0)	49,072 (90.5)	2,970 (5.5)	2,068 (3.8)	89 (0.2)	128 (0.2)	
4年4月	56,825	55,331 (100.0)	53,076 (95.9)	49,989 (90.3)	3,087 (5.6)	2,162 (3.9)	93 (0.2)	94 (0.2)	
全日制	54,765	54,250 (100.0)	52,048 (95.9)	48,963 (90.3)	3,085 (5.7)	2,125 (3.9)	77 (0.1)	25 (0.0)	
国立	160	163 (100.0)	148 (90.8)	146 (89.6)	2 (1.2)	13 (8.0)	2 (1.2)	- (-)	
公立	36,880	35,643 (100.0)	35,166 (98.7)	35,096 (98.5)	70 (0.2)	461 (1.3)	16 (0.0)	18 (0.1)	
私立	17,725	18,444 (100.0)	16,734 (90.7)	13,721 (74.4)	3,013 (16.3)	1,651 (9.0)	59 (0.3)	7 (0.0)	
公立定時制	2,060	1,081 (100.0)	1,028 (95.1)	1,026 (94.9)	2 (0.2)	37 (3.4)	16 (1.5)	69 (6.4)	

(注)募集人員は、公立は転編入枠(転勤等に伴う転編入学者の募集人員)を除き、私立は学則定員(募集を停止した学科の定員を除く)による。

図1 入学者の卒業中学校等の内訳の推移

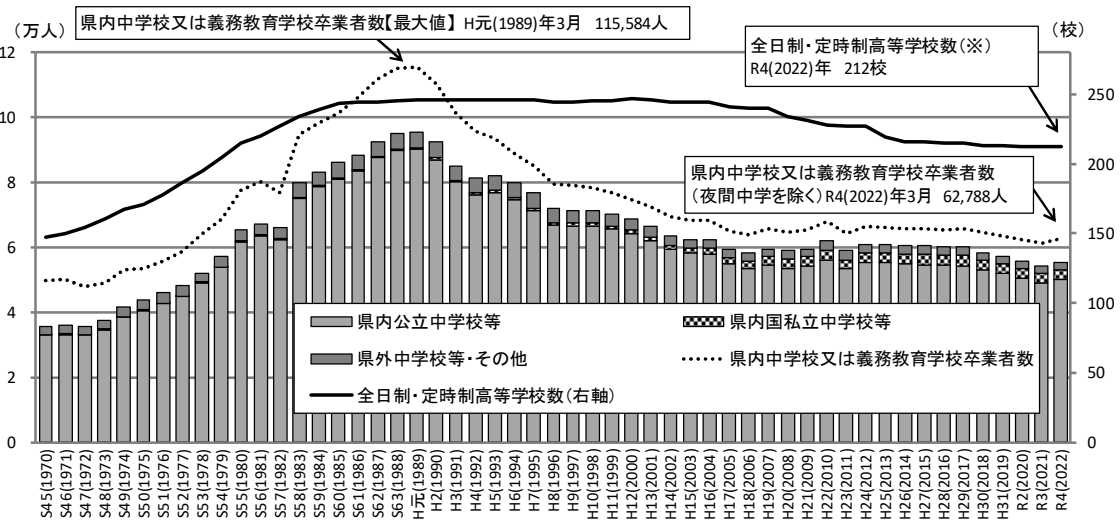

※ 全日制課程、定時制課程併置校は課程別に計上。

表2 課程・設置者別の入学者(過去10年間)

[単位:人、括弧内は構成比(%)]

区分 年月	募集人員	入学者計	全日制						定時制
			計	国立	公立	私立	公立		
								計	
平成25年4月	59,880	60,732 (100.0)	59,062 (97.3)	160 (0.3)	40,469 (66.6)	18,433 (30.4)	1,670 (2.7)		
26年4月	59,680	60,602 (100.0)	59,039 (97.4)	160 (0.3)	40,225 (66.4)	18,654 (30.8)	1,563 (2.6)		
27年4月	59,260	60,389 (100.0)	58,887 (97.5)	158 (0.3)	39,898 (66.1)	18,831 (31.2)	1,502 (2.5)		
28年4月	59,235	60,177 (100.0)	58,872 (97.8)	169 (0.3)	39,732 (66.0)	18,971 (31.5)	1,305 (2.2)		
29年4月	59,435	60,137 (100.0)	58,792 (97.8)	162 (0.3)	39,671 (66.0)	18,959 (31.5)	1,345 (2.2)		
30年4月	58,635	58,463 (100.0)	57,261 (97.9)	163 (0.3)	38,242 (65.4)	18,856 (32.3)	1,202 (2.1)		
31年4月	57,955	57,208 (100.0)	56,032 (97.9)	158 (0.3)	37,679 (65.9)	18,195 (31.8)	1,176 (2.1)		
令和2年4月	57,195	55,851 (100.0)	54,604 (97.8)	159 (0.3)	36,673 (65.7)	17,772 (31.8)	1,247 (2.2)		
3年4月	56,165	54,199 (100.0)	53,095 (98.0)	157 (0.3)	35,047 (64.7)	17,891 (33.0)	1,104 (2.0)		
4年4月	56,825	55,331 (100.0)	54,250 (98.0)	163 (0.3)	35,643 (64.4)	18,444 (33.3)	1,081 (2.0)		

2 全日課程の入学状況

(1) 国立高等学校

国立高等学校の入学者数は163人で、このうち県内中学校等卒業者が148人、県外中学校等卒業者が13人、その他が2人となっています。

表3 国立高等学校（全日課程）入学者の卒業中学校等の内訳（過去10年間）

〔単位・人、括弧内は構成比(%)〕

区分 年月	募集人員	入学者計	中学校等卒業者					その他	(再掲) 過年度卒業者
			計	県内中学校等卒業者		県外中学校等 卒業者			
				公立	国・私立				
平成25年4月	160	160 (100.0)	149 (93.1)	147 (91.9)	2 (1.3)	11 (6.9)	- (-)	- (-)	
26年4月	160	160 (100.0)	142 (88.8)	141 (88.1)	1 (0.6)	18 (11.3)	- (-)	- (-)	
27年4月	160	158 (100.0)	144 (91.1)	143 (90.5)	1 (0.6)	12 (7.6)	2 (1.3)	1 (0.6)	
28年4月	160	169 (100.0)	148 (87.6)	147 (87.0)	1 (0.6)	20 (11.8)	1 (0.6)	- (-)	
29年4月	160	162 (100.0)	147 (90.7)	145 (89.5)	2 (1.2)	14 (8.6)	1 (0.6)	- (-)	
30年4月	160	163 (100.0)	148 (90.8)	146 (89.6)	2 (1.2)	14 (8.6)	1 (0.6)	- (-)	
31年4月	160	158 (100.0)	142 (89.9)	141 (89.2)	1 (0.6)	15 (9.5)	1 (0.6)	- (-)	
令和2年4月	160	159 (100.0)	140 (88.1)	138 (86.8)	2 (1.3)	17 (10.7)	2 (1.3)	- (-)	
3年4月	160	157 (100.0)	140 (89.2)	140 (89.2)	- (-)	13 (8.3)	4 (2.5)	- (-)	
4年4月	160	163 (100.0)	148 (90.8)	146 (89.6)	2 (1.2)	13 (8.0)	2 (1.2)	- (-)	

(2) 公立高等学校

公立高等学校全日課程の入学者数は35,643人（前年度比596人増）で、このうち県内公立中学校等卒業者が35,096人（同613人増）、県内国・私立中学校等卒業者が70人（同11人減）、県外中学校等卒業者が461人（同6人減）、その他が16人（前年度同数）となっています。

表4 公立高等学校（全日課程）入学者の卒業中学校等の内訳（過去10年間）

〔単位・人、括弧内は構成比(%)〕

区分 年月	募集人員	入学者計	中学校等卒業者					その他	(再掲) 過年度卒業者
			計	県内中学校等卒業者		県外中学校等 卒業者			
				公立	国・私立				
平成25年4月	39,920	40,469 (100.0)	39,858 (98.5)	39,798 (98.3)	60 (0.1)	595 (1.5)	16 (0.0)	39 (0.1)	
26年4月	39,760	40,225 (100.0)	39,585 (98.4)	39,503 (98.2)	82 (0.2)	614 (1.5)	26 (0.1)	43 (0.1)	
27年4月	39,440	39,898 (100.0)	39,332 (98.6)	39,257 (98.4)	75 (0.2)	551 (1.4)	15 (0.0)	24 (0.1)	
28年4月	39,240	39,732 (100.0)	39,151 (98.5)	39,063 (98.3)	88 (0.2)	560 (1.4)	21 (0.1)	25 (0.1)	
29年4月	39,280	39,671 (100.0)	39,013 (98.3)	38,930 (98.1)	83 (0.2)	635 (1.6)	23 (0.1)	21 (0.1)	
30年4月	38,480	38,242 (100.0)	37,683 (98.5)	37,621 (98.4)	62 (0.2)	539 (1.4)	20 (0.1)	17 (0.0)	
31年4月	37,800	37,679 (100.0)	37,090 (98.4)	37,013 (98.2)	77 (0.2)	566 (1.5)	23 (0.1)	33 (0.1)	
令和2年4月	37,040	36,673 (100.0)	36,178 (98.7)	36,101 (98.4)	77 (0.2)	479 (1.3)	16 (0.0)	19 (0.1)	
3年4月	36,200	35,047 (100.0)	34,564 (98.6)	34,483 (98.4)	81 (0.2)	467 (1.3)	16 (0.0)	17 (0.0)	
4年4月	36,880	35,643 (100.0)	35,166 (98.7)	35,096 (98.5)	70 (0.2)	461 (1.3)	16 (0.0)	18 (0.1)	
普通科	27,359	26,922 (100.0)	26,552 (98.6)	26,492 (98.4)	60 (0.2)	355 (1.3)	15 (0.1)	15 (0.1)	
専門学科	7,775	7,162 (100.0)	7,088 (99.0)	7,078 (98.8)	10 (0.1)	73 (1.0)	1 (0.0)	2 (0.0)	
総合学科	1,746	1,559 (100.0)	1,526 (97.9)	1,526 (97.9)	- (-)	33 (2.1)	- (-)	1 (0.1)	

(注) 募集人員は、転編入枠（転動等に伴う転編入学者の募集人員）を除く。

図2 公立高等学校（全日課程）入学者の卒業中学校等の内訳の推移

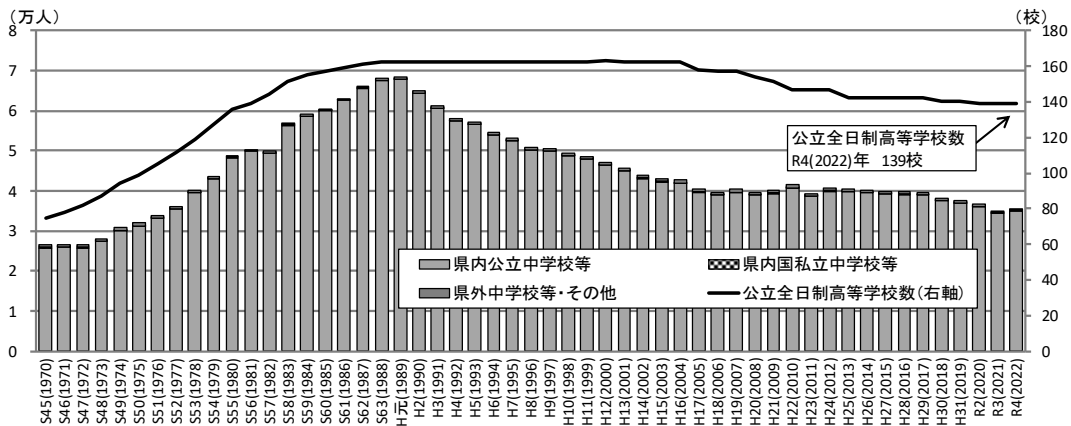

公立高等学校全日制課程の入学者を学科別で見ると、普通科への入学者が 26,922 人（前年度比 672 人増）、専門学科への入学者が 7,162 人（同 46 人減）、総合学科への入学者が 1,559 人（同 30 人減）となっています。

表 5 公立高等学校（全日制課程）学科別の入学者（過去10年間）

〔単位・人、括弧内は構成比(%)〕

区分 年月	募集人員	入学者計	公立高等学校(全日制課程)		
			普通科	専門学科	総合学科
平成25年4月	39,920	40,469 (100.0)	30,030 (74.2)	8,306 (20.5)	2,133 (5.3)
26年4月	39,760	40,225 (100.0)	29,836 (74.2)	8,261 (20.5)	2,128 (5.3)
27年4月	39,440	39,898 (100.0)	29,608 (74.2)	8,252 (20.7)	2,038 (5.1)
28年4月	39,240	39,732 (100.0)	29,569 (74.4)	8,184 (20.6)	1,979 (5.0)
29年4月	39,280	39,671 (100.0)	29,528 (74.4)	8,177 (20.6)	1,966 (5.0)
30年4月	38,480	38,242 (100.0)	28,487 (74.5)	7,982 (20.9)	1,773 (4.6)
31年4月	37,800	37,679 (100.0)	27,976 (74.2)	7,934 (21.1)	1,769 (4.7)
令和2年4月	37,040	36,673 (100.0)	27,272 (74.4)	7,700 (21.0)	1,701 (4.6)
3年4月	36,200	35,047 (100.0)	26,250 (74.9)	7,208 (20.6)	1,589 (4.5)
4年4月	36,880	35,643 (100.0)	26,922 (75.5)	7,162 (20.1)	1,559 (4.4)

表 6 公立高等学校（全日制課程）専門学科 学科別の入学者（過去10年間）

〔単位・人、括弧内は構成比(%)〕

区分 年月	専門学科計	農業に関する	工業に関する	商業に関する	家庭に関する	看護に関する	外国語に関する	美術に関する	音楽に関する
		学科	学科	学科	学科	学科	学科	学科	学科
平成25年4月	8,306 (100.0)	835 (10.1)	2,761 (33.2)	2,866 (34.5)	320 (3.9)	82 (1.0)	365 (4.4)	121 (1.5)	108 (1.3)
26年4月	8,261 (100.0)	843 (10.2)	2,753 (33.3)	2,769 (33.5)	323 (3.9)	81 (1.0)	368 (4.5)	122 (1.5)	114 (1.4)
27年4月	8,252 (100.0)	838 (10.2)	2,753 (33.4)	2,763 (33.5)	320 (3.9)	82 (1.0)	369 (4.5)	118 (1.4)	122 (1.5)
28年4月	8,184 (100.0)	835 (10.2)	2,751 (33.6)	2,668 (32.6)	320 (3.9)	82 (1.0)	367 (4.5)	120 (1.5)	115 (1.4)
29年4月	8,177 (100.0)	824 (10.1)	2,745 (33.6)	2,682 (32.8)	319 (3.9)	80 (1.0)	368 (4.5)	121 (1.5)	117 (1.4)
30年4月	7,982 (100.0)	814 (10.2)	2,662 (33.4)	2,596 (32.5)	294 (3.7)	82 (1.0)	364 (4.6)	116 (1.5)	108 (1.4)
31年4月	7,934 (100.0)	832 (10.5)	2,661 (33.5)	2,500 (31.5)	315 (4.0)	82 (1.0)	364 (4.6)	120 (1.5)	114 (1.4)
令和2年4月	7,700 (100.0)	810 (10.5)	2,562 (33.3)	2,433 (31.6)	291 (3.8)	80 (1.0)	362 (4.7)	120 (1.6)	93 (1.2)
3年4月	7,208 (100.0)	740 (10.3)	2,337 (32.4)	2,292 (31.8)	292 (4.1)	80 (1.1)	354 (4.9)	120 (1.7)	77 (1.1)
4年4月	7,162 (100.0)	730 (10.2)	2,352 (32.8)	2,307 (32.2)	291 (4.1)	80 (1.1)	323 (4.5)	120 (1.7)	62 (0.9)

区分 年月	書道に関する	体育に関する	理数に関する	福祉に関する	人文に関する	国際文化	映像技術	舞台芸術	生物環境系
	学科	学科	学科	学科	学科	に関する学科	に関する学科	に関する学科	に関する学科
平成25年4月	41 (0.5)	161 (1.9)	164 (2.0)	80 (1.0)	41 (0.5)	39 (0.5)	41 (0.5)	40 (0.5)	241 (2.9)
26年4月	41 (0.5)	165 (2.0)	204 (2.5)	78 (0.9)	41 (0.5)	40 (0.5)	40 (0.5)	41 (0.5)	238 (2.9)
27年4月	40 (0.5)	162 (2.0)	204 (2.5)	80 (1.0)	41 (0.5)	41 (0.5)	41 (0.5)	40 (0.5)	238 (2.9)
28年4月	40 (0.5)	162 (2.0)	246 (3.0)	75 (0.9)	41 (0.5)	41 (0.5)	40 (0.5)	41 (0.5)	240 (2.9)
29年4月	41 (0.5)	163 (2.0)	248 (3.0)	69 (0.8)	41 (0.5)	41 (0.5)	40 (0.5)	40 (0.5)	238 (2.9)
30年4月	41 (0.5)	161 (2.0)	284 (3.6)	62 (0.8)	40 (0.5)	40 (0.5)	40 (0.5)	40 (0.5)	238 (3.0)
31年4月	34 (0.4)	161 (2.0)	281 (3.5)	70 (0.9)	41 (0.5)	40 (0.5)	40 (0.5)	40 (0.5)	239 (3.0)
令和2年4月	40 (0.5)	155 (2.0)	282 (3.7)	74 (1.0)	40 (0.5)	40 (0.5)	40 (0.5)	40 (0.5)	238 (3.1)
3年4月	34 (0.5)	157 (2.2)	281 (3.9)	50 (0.7)	40 (0.6)	40 (0.6)	40 (0.6)	36 (0.5)	238 (3.3)
4年4月	31 (0.4)	160 (2.2)	284 (4.0)	39 (0.5)	32 (0.4)	32 (0.4)	40 (0.6)	39 (0.5)	240 (3.4)

図 3 公立高等学校（全日制課程）入学者の学科別構成比の推移

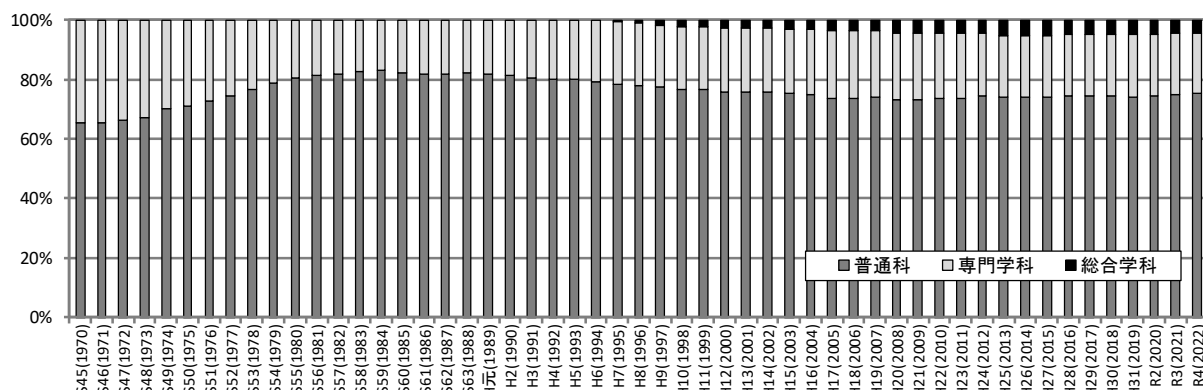

(3) 私立高等学校

私立高等学校全日課程の入学者数は18,444人（前年度比553人増）で、このうち県内中学校等卒業者が16,734人（同451人増）、県外中学校等卒業者が1,651人（同96人増）、その他が59人（同6人増）となっています。

また、県内中学校等卒業者のうち公立中学校等卒業者が13,721人（前年度比325人増）、国・私立中学校等卒業者が3,013人（同126人増）となっています。

表7 私立高等学校（全日課程）入学者の卒業中学校等の内訳（過去10年間）

〔単位・人、括弧内は構成比(%)〕

区分 年月	募集人員	入学者計	中学校等卒業者						その他	(再掲) 過年度卒業者
			県内中学校等卒業者			県外中学校等卒業者		計		
			公立	国・私立	公立	国・私立				
平成25年4月	17,640	18,433 (100.0)	16,522 (89.6)	13,644 (74.0)	2,878 (15.6)	1,854 (10.1)	57 (0.3)	7 (0.0)		
26年4月	17,600	18,654 (100.0)	16,770 (89.9)	13,777 (73.9)	2,993 (16.0)	1,820 (9.8)	64 (0.3)	12 (0.1)		
27年4月	17,500	18,831 (100.0)	16,835 (89.4)	13,850 (73.5)	2,985 (15.9)	1,923 (10.2)	73 (0.4)	12 (0.1)		
28年4月	17,675	18,971 (100.0)	17,108 (90.2)	14,093 (74.3)	3,015 (15.9)	1,777 (9.4)	86 (0.5)	13 (0.1)		
29年4月	17,835	18,959 (100.0)	17,070 (90.0)	13,995 (73.8)	3,075 (16.2)	1,791 (9.4)	98 (0.5)	13 (0.1)		
30年4月	17,835	18,856 (100.0)	17,062 (90.5)	14,234 (75.5)	2,828 (15.0)	1,716 (9.1)	78 (0.4)	6 (0.0)		
31年4月	17,835	18,195 (100.0)	16,487 (90.6)	13,682 (75.2)	2,805 (15.4)	1,638 (9.0)	70 (0.4)	8 (0.0)		
令和2年4月	17,835	17,772 (100.0)	16,033 (90.2)	13,173 (74.1)	2,860 (16.1)	1,664 (9.4)	75 (0.4)	11 (0.1)		
3年4月	17,725	17,891 (100.0)	16,283 (91.0)	13,396 (74.9)	2,887 (16.1)	1,555 (8.7)	53 (0.3)	9 (0.1)		
4年4月	17,725	18,444 (100.0)	16,734 (90.7)	13,721 (74.4)	3,013 (16.3)	1,651 (9.0)	59 (0.3)	7 (0.0)		
普通科	16,895	17,590 (100.0)	15,975 (90.8)	13,003 (73.9)	2,972 (16.9)	1,558 (8.9)	57 (0.3)	6 (0.0)		
専門学科	670	677 (100.0)	583 (86.1)	542 (80.1)	41 (6.1)	92 (13.6)	2 (0.3)	1 (0.1)		
総合学科	160	177 (100.0)	176 (99.4)	176 (99.4)	- (-)	1 (0.6)	- (-)	- (-)		

(注) 募集人員は、学則定員による。(募集を停止した学科の定員は除く)

図4 私立高等学校（全日課程）入学者の卒業中学校等の内訳の推移



表8 私立高等学校（全日課程）学科別の入学者（過去10年間）

〔単位・人、括弧内は構成比(%)〕

区分 年月	募集人員	入学者計	私立高等学校（全日課程）		
			普通科	専門学科	総合学科
平成25年4月	17,640	18,433 (100.0)	17,297 (93.8)	841 (4.6)	295 (1.6)
26年4月	17,600	18,654 (100.0)	17,585 (94.3)	765 (4.1)	304 (1.6)
27年4月	17,500	18,831 (100.0)	17,774 (94.4)	801 (4.3)	256 (1.4)
28年4月	17,675	18,971 (100.0)	17,988 (94.8)	710 (3.7)	273 (1.4)
29年4月	17,835	18,959 (100.0)	18,056 (95.2)	676 (3.6)	227 (1.2)
30年4月	17,835	18,856 (100.0)	17,817 (94.5)	799 (4.2)	240 (1.3)
31年4月	17,835	18,195 (100.0)	17,186 (94.5)	817 (4.5)	192 (1.1)
令和2年4月	17,835	17,772 (100.0)	16,806 (94.6)	759 (4.3)	207 (1.2)
3年4月	17,725	17,891 (100.0)	17,046 (95.3)	677 (3.8)	168 (0.9)
4年4月	17,725	18,444 (100.0)	17,590 (95.4)	677 (3.7)	177 (1.0)

3 定時制課程の入学状況

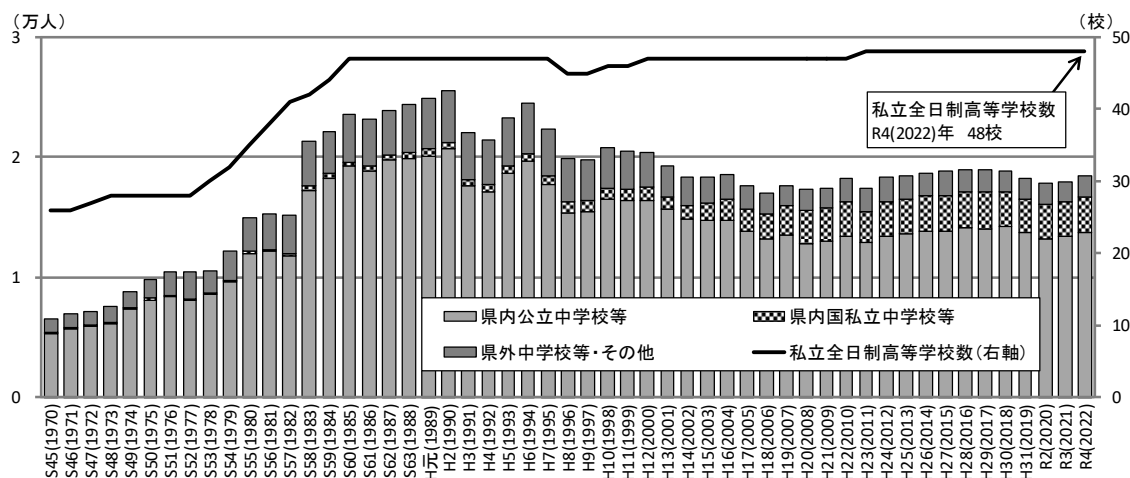
公立高等学校定時制課程の入学者数は1,081人（前年度比23人減）で、県内中学校等卒業者が1,028人（同27人減）、県外中学校等卒業者が37人（同4人増）、その他が16人（前年度同数）となっています。

また、公立高等学校（定時制課程）の入学者のうち過年度卒業者は69人（前年度比33人減）となっています。

表9 公立高等学校（定時制課程）入学者の卒業中学校等の内訳（過去10年間）

[単位・人、括弧内は構成比(%)]

区分 年月	募集人員	入学者計	中学校等卒業者						その他	(再掲) 過年度卒業者
			県内中学校等卒業者			計	県外中学校等卒業者			
			計	公立	国・私立		計	私立		
平成25年4月	2,160	1,670 (100.0)	1,603 (96.0)	1,601 (95.9)	2 (0.1)	57 (3.4)	10 (0.6)	192 (11.5)		
26年4月	2,160	1,563 (100.0)	1,500 (96.0)	1,498 (95.8)	2 (0.1)	55 (3.5)	8 (0.5)	174 (11.1)		
27年4月	2,160	1,502 (100.0)	1,443 (96.1)	1,441 (95.9)	2 (0.1)	45 (3.0)	14 (0.9)	191 (12.7)		
28年4月	2,160	1,305 (100.0)	1,250 (95.8)	1,249 (95.7)	1 (0.1)	37 (2.8)	18 (1.4)	130 (10.0)		
29年4月	2,160	1,345 (100.0)	1,288 (95.8)	1,287 (95.7)	1 (0.1)	40 (3.0)	17 (1.3)	122 (9.1)		
30年4月	2,160	1,202 (100.0)	1,147 (95.4)	1,142 (95.0)	5 (0.4)	32 (2.7)	23 (1.9)	115 (9.6)		
31年4月	2,160	1,176 (100.0)	1,110 (94.4)	1,109 (94.3)	1 (0.1)	42 (3.6)	24 (2.0)	100 (8.5)		
令和2年4月	2,160	1,247 (100.0)	1,202 (96.4)	1,201 (96.3)	1 (0.1)	34 (2.7)	11 (0.9)	113 (9.1)		
3年4月	2,080	1,104 (100.0)	1,055 (95.6)	1,053 (95.4)	2 (0.2)	33 (3.0)	16 (1.4)	102 (9.2)		
4年4月	2,060	1,081 (100.0)	1,028 (95.1)	1,026 (94.9)	2 (0.2)	37 (3.4)	16 (1.5)	69 (6.4)		
普通科	880	339 (100.0)	297 (87.6)	296 (87.3)	1 (0.3)	28 (8.3)	14 (4.1)	48 (14.2)		
専門学科	280	45 (100.0)	45 (100.0)	45 (100.0)	- (-)	- (-)	- (-)	8 (17.8)		
総合学科	900	697 (100.0)	686 (98.4)	685 (98.3)	1 (0.1)	9 (1.3)	2 (0.3)	13 (1.9)		

(注) 募集人員は、転編入枠(転編入学者の募集人員)を除く。

図5 公立高等学校（定時制課程）入学者の卒業中学校等の内訳の推移



表10 公立高等学校（定時制課程）学科別の入学者（過去10年間）

[単位・人、括弧内は構成比(%)]

区分 年月	募集人員	入学者計	公立高等学校(定時制課程)		
			普通科	専門学科	総合学科
平成25年4月	2,160	1,670 (100.0)	730 (43.7)	138 (8.3)	802 (48.0)
26年4月	2,160	1,563 (100.0)	670 (42.9)	112 (7.2)	781 (50.0)
27年4月	2,160	1,502 (100.0)	638 (42.5)	107 (7.1)	757 (50.4)
28年4月	2,160	1,305 (100.0)	517 (39.6)	80 (6.1)	708 (54.3)
29年4月	2,160	1,345 (100.0)	494 (36.7)	85 (6.3)	766 (57.0)
30年4月	2,160	1,202 (100.0)	351 (29.2)	63 (5.2)	788 (65.6)
31年4月	2,160	1,176 (100.0)	337 (28.7)	62 (5.3)	777 (66.1)
令和2年4月	2,160	1,247 (100.0)	391 (31.4)	87 (7.0)	769 (61.7)
3年4月	2,080	1,104 (100.0)	351 (31.8)	60 (5.4)	693 (62.8)
4年4月	2,060	1,081 (100.0)	339 (31.4)	45 (4.2)	697 (64.5)

4 通信制課程の入学状況

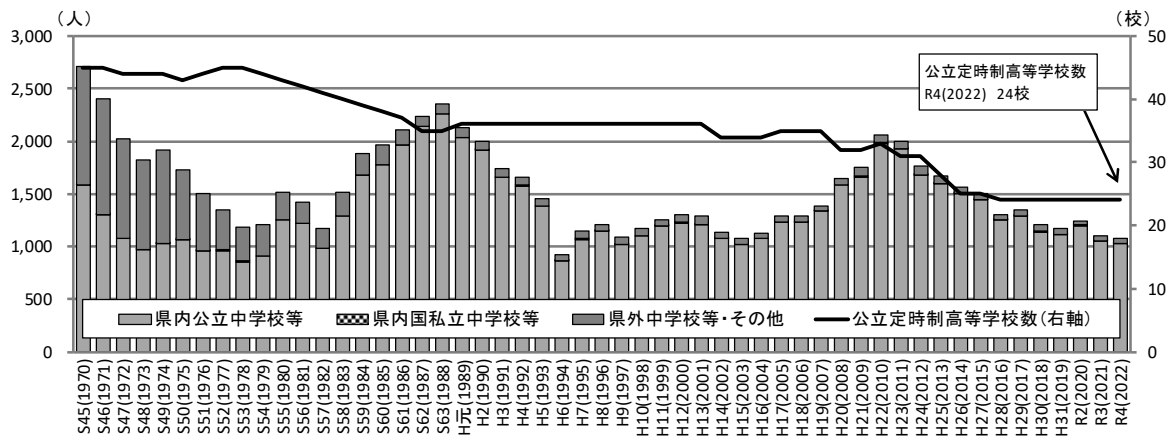
公・私立高等学校通信制課程の入学者総数は1,135人（前年度比265人増）で、このうち県内中学校等卒業者が1,065人（同273人増）、県外中学校等卒業者が67人（前年度比11人減）となっています。

また、通信制課程の入学者のうち過年度卒業者は156人（前年度比28人増）となっています。

表11 高等学校（通信制課程）入学者の卒業中学校等の内訳（過去10年間）

〔単位：人、括弧内は構成比（%）〕

区分 年月	募集人員	入学者計	中学校等卒業者				その他	〔再掲〕 過年度卒業者
			計	県内中学校等卒業者		県外中学校等 卒業者		
				公立	国・私立			
平成25年4月	7,985	801 (100.0)	689 (86.0)	688 (85.9)	1 (0.1)	110 (13.7)	2 (0.2)	268 (33.5)
26年4月	7,965	799 (100.0)	686 (85.9)	685 (85.7)	1 (0.1)	113 (14.1)	- (-)	276 (34.5)
27年4月	7,965	799 (100.0)	681 (85.2)	677 (84.7)	4 (0.5)	118 (14.8)	- (-)	252 (31.5)
28年4月	8,025	759 (100.0)	661 (87.1)	661 (87.1)	- (-)	93 (12.3)	5 (0.7)	213 (28.1)
29年4月	8,075	808 (100.0)	702 (86.9)	694 (85.9)	8 (1.0)	105 (13.0)	1 (0.1)	148 (18.3)
30年4月	8,085	784 (100.0)	710 (90.6)	706 (90.1)	4 (0.5)	74 (9.4)	- (-)	157 (20.0)
31年4月	8,085	814 (100.0)	741 (91.0)	738 (90.7)	3 (0.4)	70 (8.6)	3 (0.4)	148 (18.2)
令和2年4月	8,085	887 (100.0)	806 (90.9)	803 (90.5)	3 (0.3)	78 (8.8)	3 (0.3)	132 (14.9)
3年4月	8,085	870 (100.0)	792 (91.0)	788 (90.6)	4 (0.5)	78 (9.0)	- (-)	128 (14.7)
4年4月	8,235	1,135 (100.0)	1,065 (93.8)	1,062 (93.6)	3 (0.3)	67 (5.9)	3 (0.3)	156 (13.7)
公立	6,000	319 (100.0)	308 (96.6)	306 (95.9)	2 (0.6)	9 (2.8)	2 (0.6)	72 (22.6)
私立	2,235	816 (100.0)	757 (92.8)	756 (92.6)	1 (0.1)	58 (7.1)	1 (0.1)	84 (10.3)

〔注〕募集人員は、学則定員による。（募集を停止した学科の定員は除く）

図6 入学者の卒業中学校等の内訳の推移



表12 課程・設置者別の入学者（過去10年間）

〔単位：人、括弧内は構成比（%）〕

区分 年月	募集人員	入学者計	通信制	
			公立	私立
平成25年4月	7,985	801 (100.0)	317 (39.6)	484 (60.4)
26年4月	7,965	799 (100.0)	274 (34.3)	525 (65.7)
27年4月	7,965	799 (100.0)	247 (30.9)	552 (69.1)
28年4月	8,025	759 (100.0)	242 (31.9)	517 (68.1)
29年4月	8,075	808 (100.0)	201 (24.9)	607 (75.1)
30年4月	8,085	784 (100.0)	203 (25.9)	581 (74.1)
31年4月	8,085	814 (100.0)	234 (28.7)	580 (71.3)
令和2年4月	8,085	887 (100.0)	222 (25.0)	665 (75.0)
3年4月	8,085	870 (100.0)	203 (23.3)	667 (76.7)
4年4月	8,235	1,135 (100.0)	319 (28.1)	816 (71.9)

Ⅲ 統 計 表

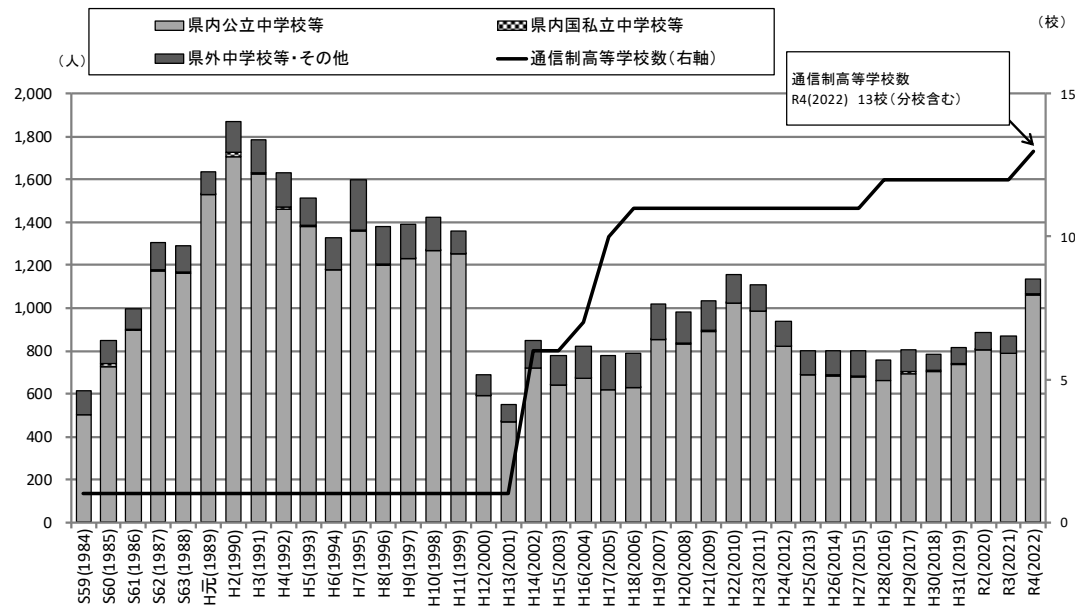
(参考) 県内市町村の地域別一覧

地域	市町村
さいたま市	さいたま市
南部	川口市 鴻巣市 上尾市 草加市 蕨市 戸田市 朝霞市 志木市 和光市 新座市 桶川市 北本市 伊奈町
西部	川越市 所沢市 飯能市 東松山市 狭山市 入間市 富士見市 坂戸市 鶴ヶ島市 日高市 ふじみ野市 三芳町 毛呂山町 越生町 滑川町 嵐山町 小川町 川島町 吉見町 鳩山町 ときがわ町 東秩父村
北部	熊谷市 本庄市 深谷市 美里町 神川町 上里町 寄居町
秩父	秩父市 横瀬町 皆野町 長瀬町 小鹿野町
東部	行田市 加須市 春日部市 羽生市 越谷市 久喜市 八潮市 三郷市 蓮田市 幸手市 吉川市 白岡市 宮代町 杉戸町 松伏町

(1) 全日制課程・定時制課程

第1表 高等学校(全日制課程・定時制課程)の入学状況

区分	募集人員 (注)	入学者 総数	県内中学校等からの入学者										県外中学校等からの入学者							その他	(再掲) 過年度 卒業者
			国立	公立					私立	県外計	東京都	千葉県	群馬県	茨城県	栃木県	神奈川県	のほの のほの 府他				
				さいたま市	南部	西部	北部	秩父										東部			
全日制・定時制計	56,825	55,331	94	49,989	8,867	13,292	12,745	3,895	734	10,456	2,993	2,162	939	361	270	223	67	97	205	93	94
全日制計	54,765	54,250	94	48,963	8,752	12,885	12,487	3,841	729	10,269	2,991	2,125	931	354	256	223	65	97	199	77	25
国立	160	163	-	146	9	24	100	5	2	6	2	13	8	1	-	1	1	1	1	2	-
公立	36,880	35,643	39	35,096	5,811	9,161	8,642	2,837	626	8,019	31	461	39	136	94	118	10	9	55	16	18
私立	17,725	18,444	55	13,721	2,932	3,700	3,745	999	101	2,244	2,958	1,651	884	217	162	104	54	87	143	59	7
定時制公立	2,060	1,081	-	1,026	1,115	407	258	54	5	187	2	37	8	7	14	-	2	-	6	16	69

(注) 募集人員は、公立は転編入学者の募集人員を除き、私立は学則定員(募集を停止した学科の定員は除く)による。

第2表 国立高等学校(全日制課程)の入学者の内訳

学科	募集人員	入学者 総数	県内中学校等からの入学者										私立	県外計	その他	(再掲) 過年度 卒業者					
			国立	公立					私立	東京都	千葉県	群馬県					茨城県	栃木県	神奈川県	のほの のほの 府他	
				さいたま市	南部	西部	北部	秩父													東部
国立全日制計	160	163	-	146	9	24	100	5	2	6	2	13	8	1	-	1	1	1	2	-	-
総合学科	160	163	-	146	9	24	100	5	2	6	2	13	8	1	-	1	1	1	2	-	-

第3表 公立高等学校(全日制課程)の入学者の内訳

学科	募集人員 (注)	入学者 総数	県内中学校等からの入学者										私立	県外計	その他	(再掲) 過年度 卒業者					
			国立	公立					私立	東京都	千葉県	群馬県					茨城県	栃木県	神奈川県	のほの のほの 府他	
				さいたま市	南部	西部	北部	秩父													東部
公立全日制計	36,880	35,643	39	35,096	5,811	9,161	8,642	2,837	626	8,019	31	461	39	136	94	118	10	9	55	16	18
普通科	27,359	26,922	38	26,492	4,656	7,454	6,712	1,570	273	5,827	22	355	31	102	76	88	6	7	45	15	15
専門学科	7,775	7,162	1	7,078	1,107	1,630	1,477	1,025	297	1,542	9	73	7	33	12	7	4	2	8	1	2
総合学科	1,746	641	-	633	12	27	149	103	26	316	-	8	1	1	-	5	-	-	1	-	-

(注) 募集人員は、転編入学者(転編入に伴う転編入学者の募集人員)を除く。

(専門学科の内訳)

(単位:人)

学 科	募集人員	入学者 総数		県内計	国立	県内中学校等からの入学者										県外中学校等からの入学者						その他	(再掲) 過年度 卒業者												
		男	女			公立					私立	県外計	東京都	千葉県	群馬県	茨城県	栃木県	神奈川県	その他の 県道																
						さいたま市	南部	西部	北部	秩父										東部															
農業に関する 学科	795	計	730	718	-	717	29	85	17	243	105	238	1	12	-	4	6	1	1	-	-	-	-	-	-	-	-	-							
		男	334	330	-	330	14	25	10	94	60	127	-	4	-	1	3	3	1	1	-	-	-	-	-	-	-	-	-						
工業に関する 学科	2,580	計	2,352	2,320	-	2,319	270	579	437	289	77	667	1	32	3	19	1	6	2	1	-	-	-	-	-	-	-	-							
		男	2,089	2,063	-	2,062	244	499	380	277	71	591	1	26	3	14	1	6	1	1	-	-	-	-	-	-	-	-	-						
商業に関する 学科	2,484	計	2,307	2,296	-	2,294	383	526	591	428	34	332	2	11	3	1	2	-	-	2	3	-	-	-	-	-	-	-	-						
		男	1,084	1,079	-	1,079	177	263	298	185	22	134	-	5	1	1	2	-	-	-	1	5	-	-	-	-	-	-	-	-					
家庭に関する 学科	319	計	291	289	-	288	26	73	51	22	70	46	1	2	-	-	-	-	-	-	2	-	-	-	-	-	-	-	-	-					
		男	47	46	-	46	3	12	9	2	11	9	-	1	-	-	-	-	-	-	1	-	-	-	-	-	-	-	-	-	-				
看護に関する 学科	80	計	80	79	-	79	26	22	16	1	-	14	-	1	-	-	-	-	-	-	1	-	-	-	-	-	-	-	-	-					
		男	2	2	-	2	-	2	-	-	-	-	-	-	-	-	-	-	-	-	-	-	-	-	-	-	-	-	-	-	-				
外国語に関する 学科	319	計	323	321	-	320	54	98	91	8	1	68	1	2	-	-	-	-	-	-	2	-	-	-	-	-	-	-	-	-	-				
		男	73	73	-	72	10	23	22	3	1	13	1	-	-	-	-	-	-	-	-	2	-	-	-	-	-	-	-	-	-	-			
美術に関する 学科	120	計	120	120	-	120	22	24	65	-	2	7	-	-	-	-	-	-	-	-	2	-	-	-	-	-	-	-	-	-	-	-			
		男	13	13	-	13	2	2	9	-	-	9	-	-	-	-	-	-	-	-	-	2	-	-	-	-	-	-	-	-	-	-	-		
音楽に関する 学科	120	計	62	60	-	59	10	13	15	1	-	20	1	2	-	-	-	-	-	-	2	-	-	-	-	-	-	-	-	-	-	-			
		男	10	10	-	10	-	2	4	-	-	4	-	-	-	-	-	-	-	-	-	2	-	-	-	-	-	-	-	-	-	-	-		
書道に関する 学科	40	計	31	31	-	31	14	5	7	2	-	3	-	-	-	-	-	-	-	-	2	-	-	-	-	-	-	-	-	-	-	-	-		
		男	7	7	-	7	3	2	1	-	-	1	-	-	-	-	-	-	-	-	1	-	-	-	-	-	-	-	-	-	-	-	-		
体育に関する 学科	160	計	160	157	-	156	26	49	56	2	-	23	1	3	1	1	-	-	-	-	2	-	-	-	-	-	-	-	-	-	-	-	-		
		男	119	117	-	116	18	35	43	2	-	18	1	2	1	1	-	-	-	-	1	-	-	-	-	-	-	-	-	-	-	-	-	-	
理数に関する 学科	280	計	284	282	-	280	64	70	78	26	3	39	1	2	-	-	-	-	-	-	2	-	-	-	-	-	-	-	-	-	-	-	-	-	
		男	215	215	-	214	47	55	66	21	2	23	-	2	-	-	-	-	-	-	-	2	-	-	-	-	-	-	-	-	-	-	-	-	
福祉に関する 学科	80	計	39	38	-	38	1	3	-	1	1	32	-	1	-	-	-	-	-	-	1	-	-	-	-	-	-	-	-	-	-	-	-	-	
		男	10	9	-	9	-	1	-	-	-	8	-	1	-	-	-	-	-	-	1	-	-	-	-	-	-	-	-	-	-	-	-	-	
人文に関する 学科	40	計	32	30	-	30	3	2	-	-	1	24	-	2	-	-	-	-	-	-	2	-	-	-	-	-	-	-	-	-	-	-	-	-	
		男	22	22	-	22	1	-	-	-	-	21	-	-	-	-	-	-	-	-	-	2	-	-	-	-	-	-	-	-	-	-	-	-	-
国際文化に関する 学科	40	計	32	30	-	30	14	4	1	-	-	11	-	1	-	-	-	-	-	-	1	-	-	-	-	-	-	-	-	-	-	-	-	-	
		男	6	5	-	5	2	2	2	1	-	1	-	-	-	-	-	-	-	-	1	-	-	-	-	-	-	-	-	-	-	-	-	-	
映像芸術に関する 学科	40	計	40	40	-	40	2	9	25	1	-	3	-	-	-	-	-	-	-	-	1	-	-	-	-	-	-	-	-	-	-	-	-	-	
		男	8	8	-	8	-	1	6	1	-	-	-	-	-	-	-	-	-	-	1	-	-	-	-	-	-	-	-	-	-	-	-	-	
舞台芸術に関する 学科	40	計	39	38	-	38	7	7	17	1	4	2	-	1	-	-	-	-	-	-	1	-	-	-	-	-	-	-	-	-	-	-	-	-	-
		男	5	5	-	5	2	-	3	-	-	3	-	-	-	-	-	-	-	-	-	1	-	-	-	-	-	-	-	-	-	-	-	-	-
生物環境系	238	計	240	239	-	239	156	61	10	-	12	6	-	1	-	-	-	-	-	-	6	-	-	-	-	-	-	-	-	-	-	-	-	-	
		男	141	141	-	141	96	33	6	-	-	6	-	-	-	-	-	-	-	-	-	6	-	-	-	-	-	-	-	-	-	-	-	-	

第4表 私立高等学校(全日制課程)の入学者の内訳

学 科	募集人員 (注)	入学者 総数		県内中学校等からの入学者										県外中学校等からの入学者						そ の 他	(再編) 過年度 卒業者				
		男	女	国立	公立					私立					東京 都	千 葉 県	群 馬 県	茨 城 県	栃 木 県			神 奈 川 県	の そ の 他 府 他		
					さいたま市	南部	西部	北部	秩父	東部	さいたま市	南部	西部	北部										秩父	東部
私立全日制計	17,725	計	18,444	16,734	55	13,721	2,932	3,700	3,745	999	101	2,244	2,958	1,651	884	217	162	104	54	87	143	59	7		
		男	10,265	9,136	24	7,479	1,602	2,092	2,033	534	56	1,162	1,633	1,088	644	128	76	59	25	63	93	41	3		
普通科	16,895	計	17,590	15,975	54	13,003	2,745	3,438	3,643	991	98	2,088	2,918	1,558	852	211	158	93	47	74	123	57	6		
		男	9,761	8,686	24	7,054	1,484	1,931	1,970	531	53	1,085	1,608	1,036	625	125	74	54	23	54	81	39	3		
専門学科	670	計	677	583	1	542	124	188	98	6	3	123	40	92	32	6	3	11	7	13	20	2	1		
		男	396	343	-	318	82	113	59	3	3	58	25	51	19	3	1	5	2	9	12	2	-		
総合学科	160	計	177	176	-	176	63	74	4	2	-	33	-	1	-	-	1	-	-	-	-	-	-		
		男	108	107	-	107	36	48	4	-	-	19	-	1	-	-	1	-	-	-	-	-	-		
			69	69	-	69	27	26	-	2	-	14	-	-	-	-	-	-	-	-	-	-			

(注) 募集人員は、学則定員による。(募集を停止した学科の定員は除く)

(専門学科の内訳)

学 科	募集人員	入学者 総数		県内中学校等からの入学者										県外中学校等からの入学者						そ の 他	(再編) 過年度 卒業者				
		男	女	国立	公立					私立					東京 都	千 葉 県	群 馬 県	茨 城 県	栃 木 県			神 奈 川 県	の そ の 他 府 他		
					さいたま市	南部	西部	北部	秩父	東部	さいたま市	南部	西部	北部										秩父	東部
商業に関する 学科	240	計	239	233	-	233	63	119	11	-	-	40	-	6	4	-	-	2	-	-	-	-	-	-	
		男	152	147	-	147	41	75	8	-	-	23	-	5	4	-	-	1	-	-	-	-	-	-	
家庭に関する 学科	80	計	80	74	-	74	9	10	2	2	-	51	-	6	-	2	-	3	1	-	-	-	-	-	
		男	26	24	-	24	5	2	1	1	-	15	-	2	-	1	-	1	-	-	-	-	-	-	
音楽に関する 学科	110	計	40	31	-	30	4	6	16	1	-	3	1	8	4	-	2	-	-	-	2	-	1	1	
		男	13	10	-	10	1	2	6	-	-	1	-	2	1	-	-	-	-	-	-	-	-	-	
体育に関する 学科	160	計	284	213	1	177	48	51	45	3	1	29	35	70	22	4	1	6	6	13	18	1	-		
		男	180	138	-	116	35	32	27	2	1	19	22	41	13	2	1	3	2	9	11	1	-		
理数に関する 学科	80	計	34	32	-	28	-	2	24	-	2	-	4	2	2	-	-	-	-	-	-	-	-	-	
		男	25	24	-	21	-	2	17	-	2	-	3	1	1	-	-	-	-	-	-	-	-	-	
			9	8	-	7	-	-	7	-	-	1	1	1	-	-	-	-	-	-	-	-	-		

第5表 公立高等学校(定時制課程)の入学者の内訳

学 科	募集人員 (注)	入学者 総数		県内中学校等からの入学者										県外中学校等からの入学者										その他	(再掲) 過年度 卒業者
		男	女	国立	公立					私立	県外計	東京都	千葉県	群馬県	茨城県	栃木県	神奈川県	その 他の 道府 他							
					さいたま市	南部	西部	北部	秩父										東部						
公立定時制計	2,060	計	1,081	-	1,028	115	407	258	54	5	187	2	37	8	7	14	-	2	-	6	16	69			
		男	563	-	530	59	207	140	20	1	103	1	12	4	2	4	-	1	-	1	10	45			
		女	528	-	496	56	200	118	34	4	84	1	25	4	5	10	-	1	-	5	6	24			
普通科	880	計	339	-	297	51	51	64	23	4	103	1	28	2	7	13	-	2	-	4	14	48			
		男	178	-	158	27	25	34	10	1	61	-	10	2	2	4	-	1	-	1	10	29			
		女	161	-	139	24	26	30	13	3	42	1	18	-	5	9	-	1	-	3	4	19			
専門学科	280	計	45	-	45	9	14	17	1	-	4	-	-	-	-	-	-	-	-	-	-	8			
		男	35	-	35	6	12	15	1	-	1	-	-	-	-	-	-	-	-	-	-	4			
		女	10	-	10	3	2	2	-	-	3	-	-	-	-	-	-	-	-	-	-	4			
総合学科	900	計	697	-	686	55	342	177	30	1	80	1	9	6	-	1	-	-	-	2	2	13			
		男	340	-	338	26	170	91	9	-	41	1	2	2	-	-	-	-	-	-	-	12			
		女	357	-	348	29	172	86	21	1	39	-	7	4	-	1	-	-	-	2	2	1			

(注) 募集人員は、転編入枠(転編入学者等の募集人員)を除く。

(専門学科の内訳)

学 科	募集人員	入学者 総数		県内中学校等からの入学者										県外中学校等からの入学者										その他	(再掲) 過年度 卒業者
		男	女	国立	公立					私立	県外計	東京都	千葉県	群馬県	茨城県	栃木県	神奈川県	その 他の 道府 他							
					さいたま市	南部	西部	北部	秩父										東部						
工業に関する 学科	240	計	38	-	38	5	14	17	1	-	1	-	-	-	-	-	-	-	-	-	-	-	4		
		男	34	-	34	5	12	15	1	-	1	-	-	-	-	-	-	-	-	-	-	-	4		
		女	4	-	4	-	2	2	-	-	-	-	-	-	-	-	-	-	-	-	-	-	-		
商業に関する 学科	40	計	7	-	7	4	-	-	-	-	3	-	-	-	-	-	-	-	-	-	-	-	4		
		男	1	-	1	1	-	-	-	-	-	-	-	-	-	-	-	-	-	-	-	-	-		
		女	6	-	6	3	-	-	-	-	3	-	-	-	-	-	-	-	-	-	-	-	4		

第6表 国立高等学校(全日制課程)の学校別の入学者の内訳

学科	学校名	募集人員	入学者 総数	県内中学校等からの入学者										県外中学校等からの入学者							その他	(再掲) 過年度 卒業者	
				国立	公立					私立					東京 都	千葉 県	群馬 県	茨城 県	栃木 県	神奈 川 県			その 他
					さいたま市	南部	西部	北部	秩父	東部	さいたま市	南部	西部	北部									
総合学科	筑波大学附属坂戸	160	163	-	146	9	24	100	5	2	6	2	13	8	1	-	1	1	1	1	2	-	
	国立計	160	163	-	146	9	24	100	5	2	6	2	13	8	1	-	1	1	1	1	2	-	

第7表 公立高等学校(全日制課程)の学校別の入学者の内訳

(1) 総計

学科名	募集人員 (注)	入学者 総数	県内中学校等からの入学者										県外中学校等からの入学者							その他	(再掲) 過年度 卒業者	
			国立	公立					私立					東京 都	千葉 県	群馬 県	茨城 県	栃木 県	神奈 川 県			その 他
				さいたま市	南部	西部	北部	秩父	東部	さいたま市	南部	西部	北部									
公立全日制計	36,880	35,643	39	35,096	5,811	9,161	8,642	2,837	626	8,019	31	461	39	136	94	118	10	9	55	16	18	
普通科	27,359	26,922	38	26,492	4,856	7,454	6,712	1,570	273	5,827	22	355	31	102	76	88	6	7	45	15	15	
専門学科	7,775	7,162	1	7,078	1,107	1,630	1,477	1,025	297	1,542	9	73	7	33	12	7	4	2	8	1	2	
総合学科	1,746	1,559	-	1,526	48	77	453	242	56	650	-	33	1	1	6	23	-	-	2	-	1	

(注) 募集人員は、転編入枠(転編入学生の募集人員)を除く。

(2) 普通科

学校名 (○印は市立高校)	募集人員	入学者 総数	県内中学校等からの入学者										県外中学校等からの入学者							その他	(再掲) 過年度 卒業者	
			国立	公立					私立					東京 都	千葉 県	群馬 県	茨城 県	栃木 県	神奈 川 県			その 他
				さいたま市	南部	西部	北部	秩父	東部	さいたま市	南部	西部	北部									
普通科計	27,359	26,922	38	26,492	4,856	7,454	6,712	1,570	273	5,827	22	355	31	102	76	88	6	7	45	15	15	
上尾	238	239	-	237	60	134	5	12	-	26	-	2	-	1	-	-	-	-	1	-	-	
上尾鷹の台	238	238	-	238	99	113	2	2	-	22	-	-	-	-	-	-	-	-	-	-	-	
上尾橋	159	134	-	133	56	57	16	1	-	3	-	1	-	-	-	-	-	1	-	-	2	
上尾南	238	242	-	242	93	137	10	1	-	1	-	-	-	-	-	-	-	-	-	-	1	
朝霞	358	361	-	358	8	201	149	-	-	-	-	2	1	-	-	-	-	-	1	1	-	
朝霞西	358	363	-	363	12	206	143	-	-	2	-	-	-	-	-	-	-	-	-	-	-	
伊奈学園総合	795	796	-	796	234	322	12	17	-	211	-	-	-	-	-	-	-	-	-	-	-	
入間向陽	318	320	-	316	-	20	285	-	11	-	-	4	1	-	-	-	-	-	1	2	-	
岩槻	278	276	-	275	156	17	-	-	-	102	-	1	-	1	-	-	-	-	-	-	-	
岩槻北陵	159	118	-	117	60	8	-	-	-	49	-	1	-	1	-	-	-	-	-	-	-	
浦和	358	359	13	344	140	77	38	14	-	75	-	-	-	-	-	-	-	-	-	-	2	
浦和北	358	357	-	356	223	98	17	-	-	18	1	4	1	1	-	-	-	-	-	-	-	
浦和第一女子	358	362	8	351	142	105	28	14	1	61	1	2	-	-	-	-	-	-	-	-	-	
浦和女子	358	359	4	349	188	124	10	6	-	21	1	3	-	1	-	-	-	-	-	-	2	
浦和東	318	317	-	317	179	100	5	-	-	33	-	2	-	-	-	-	-	-	1	1	-	
大宮	318	315	3	310	120	93	34	12	-	51	2	-	-	-	-	-	-	-	-	-	-	
大宮光陵	238	240	-	236	151	59	8	1	-	17	-	4	1	-	-	-	2	-	-	1	-	
大宮東	278	255	-	254	143	64	5	1	-	41	-	1	-	-	-	-	-	-	-	-	-	
大宮南野	358	358	-	358	243	82	12	-	-	21	-	-	-	-	-	-	-	-	-	-	-	
大宮武蔵野	238	239	-	238	123	52	44	-	-	19	-	1	-	1	-	-	-	-	-	-	-	
小川	198	184	-	184	-	-	156	25	3	-	-	-	-	-	-	-	-	-	-	-	-	

(普通科続き)

(単位:人)

学校名 (○印は市立高校)	募集人員	入学者 総数	県内中学校等からの入学者				県外中学校等からの入学者										その他	(再掲) 過年度 卒業生						
			国立	公立				私立	県外計	東京都	千葉県	群馬県	茨城県	栃木県	神奈川県	その他の 府県								
				さいたま市	南部	西部	北部												秩父	東部				
桶川	318	318	317	6	295	2	3	-	11	-	1	-	-	-	-	-	-	-	-	-	-	-	-	-
桶川	159	134	133	7	106	16	-	4	-	-	1	-	-	-	-	-	-	-	-	-	-	-	-	-
越生	79	48	48	-	-	47	1	-	-	-	-	-	-	-	-	-	-	-	-	-	-	-	-	-
春日部	358	360	351	3	347	146	65	-	136	1	9	-	7	-	2	-	-	-	-	-	-	-	-	-
春日部	278	279	256	-	256	33	36	-	187	-	23	-	9	-	14	-	-	-	-	-	-	-	-	-
春日部	318	321	294	-	294	17	18	-	259	-	27	-	20	-	7	-	-	-	-	-	-	-	-	-
川口	358	359	359	-	359	54	291	-	14	-	-	-	-	-	-	-	-	-	-	-	-	-	-	-
川口	358	362	360	1	359	153	178	2	-	26	2	-	1	-	-	-	-	-	-	-	-	-	-	-
川口	278	279	278	-	278	42	230	-	6	-	1	-	-	-	-	-	-	-	-	-	-	-	-	-
川口	278	279	279	-	279	36	217	1	-	25	-	-	-	-	-	-	-	-	-	-	-	-	-	-
川越	358	362	359	1	358	23	44	284	2	4	1	-	-	-	-	1	-	-	-	-	-	-	-	-
川越	358	359	357	-	355	53	42	242	10	1	7	2	2	1	-	-	-	-	-	-	-	-	-	-
川越	358	358	355	-	354	7	8	339	-	-	-	1	1	-	-	-	-	-	-	-	-	-	-	3
川越	198	191	188	-	188	2	16	170	-	-	-	-	2	1	-	-	-	-	-	-	-	-	-	1
川越	358	358	358	-	358	4	31	321	1	1	-	-	-	-	-	-	-	-	-	-	-	-	-	-
川本	159	151	151	-	151	4	123	6	1	1	-	-	-	-	-	-	-	-	-	-	-	-	-	-
久喜	278	280	263	-	263	37	27	1	4	-	17	-	4	-	12	-	-	-	-	-	-	-	-	-
熊谷	318	319	318	-	315	17	74	26	141	19	38	3	1	-	-	-	-	-	-	-	-	-	-	-
熊谷	318	318	317	-	315	21	71	46	136	16	25	2	1	-	-	-	-	-	-	-	-	-	-	-
熊谷	278	281	279	-	279	1	70	2	178	4	24	-	2	1	-	1	-	-	-	-	-	-	-	-
栗橋	198	191	175	-	175	4	2	1	-	-	168	-	16	1	-	15	-	-	-	-	-	-	-	-
鴻巣	198	198	197	-	197	2	134	16	23	-	22	-	-	-	-	-	-	-	-	-	-	-	-	1
鴻巣	79	58	58	-	58	6	37	4	4	-	7	-	-	-	-	-	-	-	-	-	-	-	-	-
越谷	358	361	354	-	354	17	64	-	-	-	273	-	7	-	-	-	-	-	-	-	-	-	-	-
越谷	318	322	304	-	304	39	69	-	-	-	196	-	18	-	16	-	-	-	-	-	-	-	-	-
越谷	318	322	320	-	320	64	27	-	320	-	229	-	2	-	2	-	-	-	-	-	-	-	-	-
越谷	278	279	277	-	277	3	24	-	-	-	250	-	2	-	-	-	-	-	-	-	-	-	-	-
越谷	318	319	316	-	315	29	86	3	-	-	197	1	3	-	1	-	-	-	-	-	-	-	-	-
児玉	79	57	53	-	53	-	1	-	51	1	-	-	4	-	-	-	-	-	-	-	-	-	-	1
坂戸	318	319	318	-	317	-	3	307	7	-	-	-	1	-	-	-	-	-	-	-	-	-	-	-
坂戸	318	320	320	-	320	1	5	307	7	-	-	-	-	-	-	-	-	-	-	-	-	-	-	-
狭山	198	200	197	-	197	-	12	185	-	-	-	-	3	1	1	-	-	-	-	-	-	-	-	-
志木	278	279	274	-	274	45	150	79	-	-	-	-	5	2	-	1	-	-	-	-	-	-	-	-
庄和	198	181	170	-	170	11	2	-	-	-	157	-	11	-	10	-	1	-	-	-	-	-	-	-
白岡	159	134	133	-	133	17	13	-	-	-	103	-	1	-	-	-	1	-	-	-	-	-	-	-
杉戸	278	280	271	-	271	14	7	1	-	-	249	-	9	-	6	-	3	-	-	-	-	-	-	-
草加	358	362	361	-	361	4	134	-	-	-	223	-	1	-	-	-	-	-	-	-	-	-	-	-
草加	238	238	235	-	235	2	193	-	-	-	40	-	3	1	-	-	-	-	-	-	-	-	-	-
草加	318	322	321	-	321	4	73	-	-	-	244	-	1	-	1	-	-	-	-	-	-	-	-	-
草加	278	279	279	-	279	2	203	-	-	-	74	-	-	-	-	-	-	-	-	-	-	-	-	-
秩父	199	199	198	-	198	-	-	3	23	172	-	-	1	-	-	-	-	-	-	-	-	-	-	-
鶴ヶ島	198	198	197	-	197	-	1	196	-	-	-	-	1	-	1	-	-	-	-	-	-	-	-	1

(普通科続き)

(単位:人)

学校名 (○印は市立高校)	募集人員	入学者 総数	県内中学校等からの入学者				県外中学校等からの入学者										その他	(再掲) 過年度 卒業者								
			国立	公立				私立	県外計	東京都	千葉県	群馬県	茨城県	栃木県	神奈川県	その他の 道府県										
				公立計	さいたま市	南部	西部												北部	秩父	東部					
所沢	358	360	-	358	5	58	281	-	-	2	2	1	1	-	-	-	-	-	-	-	-	-	-	-	-	
所沢北	318	318	-	316	-	33	281	-	-	1	1	-	-	-	-	-	-	-	-	-	-	-	-	-	-	1
所沢中央	318	321	-	319	-	41	277	-	-	-	-	-	-	-	-	-	-	-	-	-	-	-	-	-	-	-
所沢西	358	360	-	358	1	24	331	-	-	2	-	-	-	-	-	-	-	-	-	-	-	-	-	-	-	-
豊岡	318	319	-	317	-	12	302	-	-	2	1	1	-	-	-	-	-	-	-	-	-	-	-	-	-	-
南稜	318	318	-	318	110	171	12	-	-	-	-	-	-	-	-	-	-	-	-	-	-	-	-	-	-	-
新座	198	191	-	189	8	132	45	-	-	-	4	-	-	-	-	-	-	-	-	-	-	-	-	-	-	-
新座柳瀬	198	201	-	199	6	118	75	-	-	-	-	-	-	-	-	-	-	-	-	-	-	-	-	-	-	-
蓮田松韻	198	137	-	135	39	28	-	-	-	-	-	-	-	-	-	-	-	-	-	-	-	-	-	-	-	-
鳩ヶ谷	158	161	-	157	4	152	-	-	-	-	1	-	-	-	-	-	-	-	-	-	-	-	-	-	-	-
鳩ヶ谷山	119	57	-	57	-	-	56	1	-	-	-	-	-	-	-	-	-	-	-	-	-	-	-	-	-	-
羽生第一	159	163	-	146	-	3	-	7	-	-	136	-	-	-	-	-	-	-	-	-	-	-	-	-	-	-
飯能	238	242	-	239	-	6	216	-	-	17	-	1	-	-	-	-	-	-	-	-	-	-	-	-	-	-
飯能南	159	95	-	95	-	-	94	1	-	-	-	-	-	-	-	-	-	-	-	-	-	-	-	-	-	-
日高	159	160	-	160	3	-	156	-	-	-	1	-	-	-	-	-	-	-	-	-	-	-	-	-	-	-
深谷	199	192	-	191	2	6	-	182	-	-	1	-	-	-	-	-	-	-	-	-	-	-	-	-	-	1
深谷第一	278	283	-	281	-	19	2	220	6	34	-	-	-	-	-	-	-	-	-	-	-	-	-	-	-	-
富士見	238	235	-	230	28	62	137	2	-	1	1	1	-	-	-	-	-	-	-	-	-	-	-	-	-	2
ふじみ野	118	120	-	116	2	23	91	-	-	-	-	-	-	-	-	-	-	-	-	-	-	-	-	-	-	-
不動岡	358	360	-	330	23	54	-	18	-	-	235	-	-	-	-	-	-	-	-	-	-	-	-	-	-	-
本庄	318	323	-	302	2	17	1	268	1	13	1	-	-	-	-	-	-	-	-	-	-	-	-	-	-	-
松伏	158	143	-	142	1	3	-	-	-	-	138	-	-	-	-	-	-	-	-	-	-	-	-	-	-	-
松山	278	279	-	279	1	15	222	32	4	5	-	-	-	-	-	-	-	-	-	-	-	-	-	-	-	-
松山女子	318	320	-	320	3	26	254	33	4	-	-	-	-	-	-	-	-	-	-	-	-	-	-	-	-	-
三郷	198	134	-	132	5	40	-	-	-	-	87	-	-	-	-	-	-	-	-	-	-	-	-	-	-	-
三郷北	238	242	-	241	1	12	-	-	-	-	228	-	-	-	-	-	-	-	-	-	-	-	-	-	-	-
宮代	198	189	-	183	19	9	-	-	-	-	155	-	-	-	-	-	-	-	-	-	-	-	-	-	-	-
菱沼	119	119	-	105	-	1	-	100	-	4	-	-	-	-	-	-	-	-	-	-	-	-	-	-	-	-
八潮	159	152	-	150	-	92	-	-	-	-	58	-	-	-	-	-	-	-	-	-	-	-	-	-	-	-
八潮南	79	78	-	76	1	24	-	-	-	-	51	-	-	-	-	-	-	-	-	-	-	-	-	-	-	-
与野	358	360	-	358	199	121	11	-	-	-	27	1	-	-	-	-	-	-	-	-	-	-	-	-	-	-
和光	159	143	-	142	20	108	13	1	-	-	-	-	-	-	-	-	-	-	-	-	-	-	-	-	-	1
和光国際	238	239	-	238	14	104	114	1	-	-	5	-	-	-	-	-	-	-	-	-	-	-	-	-	-	1
鷺宮	278	277	-	264	6	5	-	-	-	-	253	-	-	-	-	-	-	-	-	-	-	-	-	-	-	-
蔵	318	322	3	319	139	168	1	-	-	-	11	-	-	-	-	-	-	-	-	-	-	-	-	-	-	-
○川口市立	360	363	-	361	85	232	10	-	-	-	34	-	-	-	-	-	-	-	-	-	-	-	-	-	-	-
○川口市立川越	140	140	-	140	10	29	93	3	1	4	-	-	-	-	-	-	-	-	-	-	-	-	-	-	-	-
○さいたま市立浦和	320	326	-	325	191	89	21	2	-	22	-	-	-	-	-	-	-	-	-	-	-	-	-	-	-	-
○さいたま市立浦和南	320	321	-	318	184	91	17	-	-	26	-	-	-	-	-	-	-	-	-	-	-	-	-	-	-	-
○さいたま市立大宮北	280	286	2	282	187	75	3	1	-	16	-	-	-	-	-	-	-	-	-	-	-	-	-	-	-	-

(3) 専門学科

(単位:人)

学科	学校名 (○印は市立高校)	募集人員	入学者 総数	県内中学校等からの入学者				県外中学校等からの入学者										その他	(再掲) 過年度 卒業生				
				国立	公立				私立	県外計	東京都	千葉県	群馬県	茨城県	栃木県	神奈川県	その他の 道府県						
					さいたま市	南部	西部	北部												秩父	東部		
農業	専門学科計	7,775	7,162	7,088	1	7,078	1,107	1,630	1,477	1,025	297	1,542	9	73	7	33	12	7	4	2	8	1	2
	農業に関する学科計	795	730	718	-	717	29	85	17	243	105	238	1	12	-	4	6	1	1	-	-	-	-
	熊谷農業	239	236	233	-	233	5	19	14	170	5	20	-	3	-	-	-	-	-	-	-	-	-
	児玉白楊	79	66	65	-	65	-	-	-	65	-	-	-	1	-	-	-	-	-	-	-	-	-
	杉戸農業	239	231	226	-	225	18	28	1	-	-	178	1	5	-	-	-	1	-	-	-	-	-
	秩父農工科学	119	107	107	-	107	1	-	2	4	100	-	-	-	-	-	-	-	-	-	-	-	-
	鳩ヶ谷	40	40	40	-	40	5	35	-	-	-	-	-	-	-	-	-	-	-	-	-	-	-
	羽生実業	79	50	47	-	47	-	3	-	4	-	40	-	3	-	-	3	-	-	-	-	-	-
	工業に関する学科計	2,580	2,352	2,320	-	2,319	270	579	437	289	77	667	1	32	3	19	1	6	2	-	1	-	2
	浦和工業	198	149	148	-	148	86	52	5	-	-	5	-	1	1	-	-	-	-	-	-	-	-
大宮工業	278	233	232	-	232	124	92	6	1	-	9	-	1	-	-	-	-	1	-	-	-	-	
春日部工業	238	226	207	-	207	21	19	1	-	-	166	-	19	-	17	-	2	-	-	-	-	-	
川口工業	238	230	230	-	230	8	218	-	2	-	2	-	-	-	-	-	-	-	-	-	-	-	
川越工業	278	281	281	-	281	12	25	238	3	-	3	-	-	-	-	-	-	-	-	-	-	-	
久喜工業	239	218	212	-	212	3	7	2	-	-	200	-	6	1	-	-	4	-	-	1	-	-	
熊谷工業	239	223	223	-	223	-	13	9	185	5	11	-	-	-	-	-	-	-	-	-	-	-	
越谷総合技術	79	79	78	-	78	6	20	-	-	-	52	-	1	-	1	-	-	-	-	-	-	-	
児玉白楊	80	73	73	-	73	-	-	1	72	-	-	-	-	-	-	-	-	-	-	-	-	-	
狭山工業	198	156	155	-	155	-	1	154	-	-	-	-	1	1	-	-	-	-	-	-	-	-	
准修館	119	111	109	-	109	-	23	2	24	-	60	-	2	-	-	1	-	-	-	-	-	-	
秩父農工科学	79	75	75	-	75	-	-	1	2	72	-	-	-	-	-	-	-	-	-	-	-	-	
新座総合技術	119	112	112	-	111	9	80	18	-	-	4	-	-	-	-	-	-	-	-	-	-	-	
三郷工業技術	198	186	185	-	185	1	29	-	-	-	155	-	1	-	1	-	-	-	-	-	-	-	
商業に関する学科計	2,484	2,307	2,296	-	2,294	383	526	591	428	34	332	2	11	3	1	2	-	-	2	3	-	-	
上尾	120	123	123	-	123	20	69	2	8	-	24	-	-	-	-	-	-	-	-	-	-	-	
岩槻商業	159	152	151	-	151	104	3	-	-	-	44	-	1	-	-	-	-	-	-	-	-	-	
浦和商業	278	279	276	-	276	131	131	6	-	-	8	-	3	1	-	-	-	-	1	1	-	-	
大宮商業	198	185	184	-	184	115	34	4	-	-	31	-	1	1	-	-	-	-	-	-	-	-	
熊谷商業	198	197	197	-	197	-	13	5	157	4	18	-	-	-	-	-	-	-	-	-	-	-	
鴻巣	80	80	79	-	79	1	55	7	5	-	11	-	1	-	-	-	-	-	-	-	-	-	
越谷総合技術	80	76	74	-	74	3	23	-	1	-	47	-	2	1	1	-	-	-	-	-	-	-	
狭山経済	239	234	234	-	234	-	1	231	-	2	-	-	-	-	-	-	-	-	-	-	-	-	
所沢商業	238	174	174	-	174	-	1	172	1	-	-	-	-	-	-	-	-	-	-	-	-	-	
新座総合技術	39	39	39	-	39	-	30	9	-	-	-	-	-	-	-	-	-	-	-	-	-	-	
鳩ヶ谷	80	80	80	-	80	3	76	-	-	-	1	-	-	-	-	-	-	-	-	-	-	-	
鳩山	40	40	40	-	40	-	-	40	-	-	-	-	-	-	-	-	-	-	-	-	-	-	
羽生実業	79	32	30	-	30	-	3	-	1	-	26	-	2	-	-	2	-	-	-	-	-	-	
深谷商業	278	278	277	-	275	-	15	1	244	1	14	2	1	-	-	-	-	-	1	-	-	-	
皆野	79	37	37	-	37	-	-	-	10	27	-	-	-	-	-	-	-	-	-	-	-	-	
八潮	159	159	159	-	159	1	54	-	-	-	104	-	-	-	-	-	-	-	-	-	-	-	
○川崎市立川越	140	142	142	-	142	5	18	114	1	-	4	-	-	-	-	-	-	-	-	-	-	-	

学科	学校名	募集人員	入学者 総数	県内中学校等からの入学者										県外中学校等からの入学者						その他	(再掲) 過年度 卒業者							
				国立	公立					私立	東 京 都	千 葉 県	群 馬 県	茨 城 県	栃 木 県	神 奈 川 県	の こ し の の の 道 の 府 他											
					公立計	さいたま市	南部	西部	北部									秩父	東部									
家庭	家庭に関する学科計	319	291	289	-	288	26	73	51	22	70	46	1	2	-	-	-	-	-	-	-	-	-	-	-	-		
	鴻巣女子	80	71	71	-	71	14	29	6	18	-	4	-	-	-	-	-	-	-	-	-	-	-	-	-	-	-	
	越谷総合技術	79	65	64	-	63	7	15	-	-	-	41	1	1	-	-	-	-	-	-	-	-	-	-	-	-	-	
	秩父農工科学	80	75	74	-	74	-	-	1	3	70	-	-	1	-	-	-	-	-	-	-	-	-	-	-	-	-	-
	新座総合技術	80	80	80	-	80	5	29	44	1	-	1	-	-	-	-	-	-	-	-	-	-	-	-	-	-	-	-
看護	看護に関する学科計	80	80	79	-	79	26	22	16	1	-	14	-	1	-	-	-	-	-	-	-	-	-	-	-	-	-	
	常盤	80	80	79	-	79	26	22	16	1	-	14	-	1	-	-	-	-	-	-	-	-	-	-	-	-	-	
	外国語に関する学科計	319	323	321	-	320	54	98	91	8	1	68	1	2	-	-	-	-	-	-	-	-	-	-	-	-	-	
	春日部女子	40	40	38	-	38	9	8	-	-	-	21	-	2	-	-	-	-	-	-	-	-	-	-	-	-	-	
	越谷南	40	40	40	-	40	5	18	-	-	-	17	-	-	-	-	-	-	-	-	-	-	-	-	-	-	-	
外国語	坂戸	40	41	41	-	41	-	1	34	6	-	-	-	-	-	-	-	-	-	-	-	-	-	-	-	-	-	
	草加南	40	41	41	-	41	1	20	-	-	20	-	-	-	-	-	-	-	-	-	-	-	-	-	-	-	-	
	南桜	40	41	41	-	41	11	21	4	1	4	-	4	-	-	-	-	-	-	-	-	-	-	-	-	-	-	
	和光国際	79	80	80	-	79	5	17	52	1	1	3	1	-	-	-	-	-	-	-	-	-	-	-	-	-	-	
	蔵	40	40	40	-	40	23	13	1	-	3	-	-	-	-	-	-	-	-	-	-	-	-	-	-	-	-	
美術	美術に関する学科計	120	120	120	-	120	22	24	65	-	2	7	-	-	-	-	-	-	-	-	-	-	-	-	-	-	-	
	大宮光陵	40	40	40	-	40	21	11	3	-	5	-	-	-	-	-	-	-	-	-	-	-	-	-	-	-	-	
	越谷生	40	40	40	-	40	-	4	35	-	1	-	-	-	-	-	-	-	-	-	-	-	-	-	-	-	-	
	芸術総合	40	40	40	-	40	1	9	27	-	1	2	-	-	-	-	-	-	-	-	-	-	-	-	-	-	-	
	音楽に関する学科計	120	62	60	-	59	10	13	15	1	-	20	1	2	-	-	-	-	-	-	-	-	-	-	-	-	-	
音楽	大宮光陵	40	23	23	-	22	6	7	3	1	-	5	1	-	-	-	-	-	-	-	-	-	-	-	-	-	-	
	芸術総合	40	16	16	-	16	2	1	12	-	1	-	-	-	-	-	-	-	-	-	-	-	-	-	-	-	-	
	松伏	40	23	21	-	21	2	5	-	-	14	-	-	2	-	-	-	-	-	-	-	-	-	-	-	-	-	
	書道に関する学科計	40	31	31	-	31	14	5	7	2	-	3	-	-	-	-	-	-	-	-	-	-	-	-	-	-	-	
	大宮光陵	40	31	31	-	31	14	5	7	2	-	3	-	-	-	-	-	-	-	-	-	-	-	-	-	-	-	
体育	体育に関する学科計	160	160	157	-	156	26	49	56	2	-	23	1	3	1	1	-	-	-	-	-	-	-	-	-	-	-	
	大宮東	80	80	77	-	77	21	28	4	1	-	23	-	3	1	1	-	-	-	-	-	-	-	-	-	-	-	
	ふじみ野	80	80	79	-	79	5	21	52	1	-	-	-	-	-	-	-	-	-	-	-	-	-	-	-	-	-	
	理数に関する学科計	280	284	282	1	280	64	70	78	26	3	39	1	2	-	-	-	-	-	-	-	-	-	-	-	-	-	
	大宮	40	40	40	-	40	20	9	4	3	-	4	-	-	-	-	-	-	-	-	-	-	-	-	-	-	-	
理数	熊谷西	40	41	39	-	39	1	9	-	23	2	4	-	2	-	-	-	-	-	-	-	-	-	-	-	-	-	
	越谷北	40	40	40	-	40	4	9	-	-	27	-	-	-	-	-	-	-	-	-	-	-	-	-	-	-	-	
	所沢北	40	40	40	-	39	1	6	31	-	1	-	1	-	-	-	-	-	-	-	-	-	-	-	-	-	-	
	松山	40	40	40	-	40	-	1	39	-	-	-	-	-	-	-	-	-	-	-	-	-	-	-	-	-	-	
	〇川口市立	40	41	41	-	41	11	27	1	-	-	2	-	-	-	-	-	-	-	-	-	-	-	-	-	-	-	
福祉	福祉に関する学科計	40	42	42	1	41	27	9	3	-	2	-	1	1	32	-	-	-	-	-	-	-	-	-	-	-	-	
	〇さいたま市立大宮北	80	39	38	-	38	1	3	-	1	1	32	-	1	-	-	-	-	-	-	-	-	-	-	-	-	-	
	福祉和福祉	80	39	38	-	38	1	3	-	1	1	32	-	1	-	-	-	-	-	-	-	-	-	-	-	-	-	
	人文に関する学科計	40	32	30	-	30	3	2	-	-	25	-	2	-	-	-	-	-	-	-	-	-	-	-	-	-	-	
	春日部東	40	32	30	-	30	3	2	-	-	25	-	2	-	-	-	-	-	-	-	-	-	-	-	-	-	-	
国際文化	国際文化に関する学科計	40	32	30	-	30	14	4	1	-	11	-	1	-	-	-	-	-	-	-	-	-	-	-	-	-	-	
	岩槻	40	32	30	-	30	14	4	1	-	11	-	1	-	-	-	-	-	-	-	-	-	-	-	-	-	-	
	映像芸術に関する学科計	40	40	40	-	40	2	9	25	1	-	3	-	-	-	-	-	-	-	-	-	-	-	-	-	-	-	
	映像芸術芸術総合	40	40	40	-	40	2	9	25	1	-	3	-	-	-	-	-	-	-	-	-	-	-	-	-	-	-	
	舞台芸術に関する学科計	40	39	38	-	38	7	7	17	1	4	2	-	1	-	-	-	-	-	-	-	-	-	-	-	-	-	
舞台芸術	舞台芸術芸術総合	40	39	38	-	38	7	7	17	1	4	2	-	1	-	-	-	-	-	-	-	-	-	-	-	-	-	
	舞台芸術芸術総合	40	39	38	-	38	7	7	17	1	4	2	-	1	-	-	-	-	-	-	-	-	-	-	-	-	-	
	生物環境系に関する学科計	238	240	239	-	239	156	61	10	-	-	12	-	1	-	-	-	-	-	-	-	-	-	-	-	-	-	
	いずみ	238	240	239	-	239	156	61	10	-	-	12	-	1	-	-	-	-	-	-	-	-	-	-	-	-	-	
	生物環境系	238	240	239	-	239	156	61	10	-	-	12	-	1	-	-	-	-	-	-	-	-	-	-	-	-	-	

(4) 総合学科

(単位:人)

学校名	募集人員	入学者 総数	県内中学校等からの入学者										県外中学校等からの入学者						その他	(再掲) 過年度 卒業者								
			国立	公立					私立					県外計	東京都	千葉県	群馬県	茨城県			栃木県	神奈川県	その他の 道府地					
				公立計	さいたま市	南部	西部	北部	秩父	東部	さいたま市	南部	西部											北部	秩父	東部		
総合学科計	1,746	1,559	1,526	48	77	453	242	56	650	33	1	1	6	23	-	-	-	-	-	-	-	-	-	-	-	-	-	
小	119	32	32	-	-	-	5	25	2	-	-	-	-	-	-	-	-	-	-	-	-	-	-	-	-	-	-	-
鹿野	119	32	32	-	-	-	5	25	2	-	-	-	-	-	-	-	-	-	-	-	-	-	-	-	-	-	-	-
川越	238	244	242	17	13	209	2	-	1	-	-	-	-	-	-	-	-	-	-	-	-	-	-	-	-	-	-	-
久喜	318	320	303	5	6	-	-	-	292	-	-	-	-	17	-	-	-	-	-	-	-	-	-	-	-	-	-	-
北陽	318	320	303	5	6	-	-	-	292	-	-	-	-	17	-	-	-	-	-	-	-	-	-	-	-	-	-	-
幸手	199	149	143	5	2	-	-	-	136	-	-	-	-	6	-	-	-	-	-	-	-	-	-	-	-	-	-	-
桜	199	149	143	5	2	-	-	-	136	-	-	-	-	6	-	-	-	-	-	-	-	-	-	-	-	-	-	-
進修	188	181	179	-	23	-	55	2	99	-	-	-	-	2	-	-	-	-	-	-	-	-	-	-	-	-	-	-
館	188	181	179	-	23	-	55	2	99	-	-	-	-	2	-	-	-	-	-	-	-	-	-	-	-	-	-	-
和福	79	58	55	4	4	-	1	-	46	-	-	-	-	3	-	-	-	-	-	-	-	-	-	-	-	-	-	-
祉	79	58	55	4	4	-	1	-	46	-	-	-	-	3	-	-	-	-	-	-	-	-	-	-	-	-	-	-
滑川	278	269	269	-	-	225	40	4	-	-	-	-	-	-	-	-	-	-	-	-	-	-	-	-	-	-	-	-
総合	278	269	269	-	-	225	40	4	-	-	-	-	-	-	-	-	-	-	-	-	-	-	-	-	-	-	-	-
吉川	119	121	120	17	29	-	-	-	74	-	-	-	-	1	-	-	-	-	-	-	-	-	-	-	-	-	-	-
美南	119	121	120	17	29	-	-	-	74	-	-	-	-	1	-	-	-	-	-	-	-	-	-	-	-	-	-	-
南	119	121	120	17	29	-	-	-	74	-	-	-	-	1	-	-	-	-	-	-	-	-	-	-	-	-	-	-
城北	198	185	183	-	-	19	139	25	-	-	-	-	-	2	-	-	-	-	-	-	-	-	-	-	-	-	-	-
城北	198	185	183	-	-	19	139	25	-	-	-	-	-	2	-	-	-	-	-	-	-	-	-	-	-	-	-	-

第8表 私立高等学校(全日制課程)の学校別の入学者の内訳

(1) 総計

学科名	募集人員 (注)	入学者 総数	県内中学校等からの入学者										県外中学校等からの入学者										その他	(再掲) 過年度 卒業者
			国立	公立					私立					県外計	東京都	千葉県	群馬県	茨城県	栃木県	神奈川県	その他の 府道			
				さいたま市	南部	西部	北部	秩父	東部	さいたま市	南部	西部	北部									秩父		
私立全日制計	17,725	18,444	55	13,721	2,932	3,700	3,745	999	101	2,244	2,958	1,651	884	217	162	104	54	87	143	59	7			
普通科	16,895	17,590	54	13,003	2,745	3,438	3,643	991	98	2,088	2,918	1,558	852	211	158	93	47	74	123	57	6			
専門学科	670	677	1	542	124	188	98	6	3	123	40	92	32	6	3	11	7	13	20	2	1			
総合学科	160	177	-	176	63	74	4	2	-	33	-	1	-	-	1	-	-	-	-	-	-			

(注) 募集人員は、学則定員による。(募集を停止した学科の定員は除く)

(2) 普通科

学校名	募集人員	入学者 総数	県内中学校等からの入学者										県外中学校等からの入学者										その他	(再掲) 過年度 卒業者
			国立	公立					私立					県外計	東京都	千葉県	群馬県	茨城県	栃木県	神奈川県	その他の 府道			
				さいたま市	南部	西部	北部	秩父	東部	さいたま市	南部	西部	北部									秩父		
普通科計	16,895	17,590	54	13,003	2,745	3,438	3,643	991	98	2,088	2,918	1,558	852	211	158	93	47	74	123	57	6			
青山学院大学系 浦和ルーテル学院	75	77	-	9	3	2	1	-	-	3	65	3	2	1	-	-	-	-	-	-	-			
秋草学園	320	157	-	155	10	19	126	-	-	-	-	2	-	-	-	-	-	-	-	-	-			
浦和明の星女子 学院	160	171	-	-	-	-	-	-	-	171	-	-	-	-	-	-	-	-	-	-	-			
浦和実業学園	800	977	1	923	362	335	27	2	-	197	2	51	25	8	3	1	1	4	9	-	-			
浦和麗明	320	505	2	481	225	177	13	1	-	65	4	18	9	1	-	1	1	-	6	-	-			
大妻嵐山	180	558	-	524	60	190	5	-	-	269	-	34	10	22	-	1	-	-	1	-	-			
大宮開成	500	620	8	420	188	145	39	6	-	42	179	13	6	3	1	-	2	-	1	-	-			
開智	540	640	4	257	111	70	6	2	-	68	334	42	6	30	-	1	4	-	1	3	-			
春日部共栄	200	162	-	52	7	8	2	2	-	33	98	11	1	-	2	5	2	-	1	1	-			
川越	400	642	5	478	106	93	4	2	2	271	117	42	6	26	-	8	-	1	1	-	-			
慶應義塾志木 国際学院	250	479	3	464	122	112	205	2	1	22	6	11	8	1	-	-	1	-	1	-	-			
埼玉平	350	239	88	78	25	28	17	1	-	7	6	142	103	14	1	1	2	16	5	9	-			
埼玉栄	80	67	66	58	23	26	-	-	-	9	8	1	1	-	-	-	-	-	-	-	-			
埼玉北	580	721	1	567	194	173	99	7	-	94	96	57	24	15	-	7	3	1	7	-	-			
狭山ヶ丘	320	232	-	221	5	24	190	1	-	1	7	4	3	-	-	-	-	1	1	-	-			
自由の森学園	400	544	6	136	50	38	16	8	-	24	312	65	47	4	3	1	2	3	5	3	-			
秀明	400	522	-	249	1	16	229	-	2	1	21	33	31	1	-	-	-	-	1	-	-			
淑徳与野	380	376	6	242	107	72	35	6	-	22	114	14	7	1	3	-	1	1	1	-	-			
城西大学付属川越	280	238	235	161	9	29	122	-	-	1	74	2	2	-	-	-	-	-	1	-	-			
正智深谷	400	386	-	350	16	71	20	200	16	27	3	33	4	2	5	7	4	3	8	-	-			
城北埼玉	490	551	447	331	39	44	6	-	-	242	116	103	23	34	1	19	8	4	14	1	-			
城西学園文理	300	267	184	82	21	25	35	-	-	1	100	3	2	-	-	-	-	-	1	-	-			
西武武台	500	522	474	145	4	9	129	-	3	-	95	26	26	-	-	-	-	-	-	1	-			
聖望学園	300	290	254	221	2	7	190	4	18	-	33	36	32	-	-	-	-	-	2	2	-			
東京成徳大学深谷	350	268	260	250	6	38	21	161	2	22	10	8	2	2	2	-	-	-	2	-	-			
東京農業大学第三	400	395	388	331	10	81	148	70	1	21	57	7	7	-	-	-	-	-	-	-	-			

(普通科続き)

学校名	募集人員	入学者総数	県内中学校等からの入学者										県外中学校等からの入学者							その他	(再掲) 過年度卒業者
			国立	公立					私立	東京	千葉	群馬	茨城	栃木	神奈川	県の	府	他			
				さいたま市	南部	西部	北部	秩父											東部		
獨協	320	352	1	178	45	57	1	-	-	75	146	25	16	7	-	2	-	-	2		
花咲	440	526	-	441	52	76	15	10	2	286	2	83	16	11	7	27	4	5	13		
東野	350	321	-	191	1	31	158	1	-	-	-	130	129	-	-	-	-	-	-		
武南	440	587	4	555	198	284	14	1	-	58	11	15	12	1	-	1	1	-	2		
星野	650	549	-	417	47	82	264	14	-	10	126	6	2	-	-	-	-	-	-		
細田	440	343	-	293	39	139	102	1	-	12	26	24	22	1	-	-	-	-	-		
本庄	450	337	-	316	2	30	6	235	30	13	21	44	2	-	39	1	-	-	2		
本庄	400	381	-	237	-	35	2	177	14	9	82	62	-	-	62	-	-	-	-		
武蔵	380	285	-	276	9	9	244	10	2	2	1	8	4	-	2	-	-	-	-		
山村	400	552	-	531	19	63	445	1	-	3	5	16	9	1	-	3	-	-	3		
山村	240	333	-	325	7	36	272	7	1	2	-	7	4	3	-	-	-	-	1		
立教	280	324	-	65	15	37	7	1	-	5	194	63	53	3	-	-	-	-	6		
早稲田	320	323	5	116	31	30	20	24	3	8	1	174	98	13	22	4	5	19	13		

(3) 専門学科

学科	学校名	募集人員	入学者総数	県内中学校等からの入学者										県外中学校等からの入学者							その他	(再掲) 過年度卒業者
				国立	公立					私立	東京	千葉	群馬	茨城	栃木	神奈川	県の	府	他			
					さいたま市	南部	西部	北部	秩父											東部		
専門学科計		670	677	583	542	124	188	98	6	3	123	40	92	32	6	3	11	7	13	20		
商業に関する学科計		240	239	233	-	233	63	119	11	-	40	-	6	4	-	-	2	-	-	-		
家庭に関する学科計		80	80	74	-	74	9	10	2	2	51	-	6	-	2	-	3	1	-	-		
音楽に関する学科計		110	40	31	-	30	4	6	16	1	3	1	8	4	-	2	-	-	-	2		
東邦音楽大学附属東邦第二		50	26	24	-	23	3	5	11	1	-	2	1	1	-	-	-	-	-	1		
武蔵野音楽大学附属		60	14	7	-	7	1	1	5	-	-	6	3	-	1	-	-	-	-	1		
体育に関する学科計		160	284	213	1	177	48	51	45	3	1	35	70	22	4	1	6	6	13	18		
埼玉		160	284	213	1	177	48	51	45	3	1	35	70	22	4	1	6	6	13	18		
理数に関する学科計		80	34	32	-	28	-	2	24	-	2	4	2	2	-	-	-	-	-	-		
西武学園文理		80	34	32	-	28	-	2	24	-	2	4	2	2	-	-	-	-	-	-		

(4) 総合学科

学校名	募集人員	入学者総数	県内中学校等からの入学者										県外中学校等からの入学者							その他	(再掲) 過年度卒業者
			国立	公立					私立	東京	千葉	群馬	茨城	栃木	神奈川	県の	府	他			
				さいたま市	南部	西部	北部	秩父											東部		
総合学科計	160	177	-	176	63	74	4	2	-	33	-	1	-	-	-	1	-	-	-	-	
国際学院	160	177	-	176	63	74	4	2	-	33	-	1	-	-	1	-	-	-	-	-	

第9表 公立高等学校(定時制課程)の学校別の入学者の内訳

(1) 総計

学科名	募集人員 (注)	入学者 総数	県内中学校等からの入学者										県外中学校等からの入学者						その他	(再掲) 過年度 卒業者	
			国立	公立					私立	県外計	東京都	千葉県	群馬県	茨城県	栃木県	神奈川県	その他の 府県				
				さいたま市	南部	西部	北部	秩父										東部			
公立定時制計	2,060	1,081	-	1,026	115	407	258	54	5	187	2	37	8	7	14	-	2	-	6	16	69
普通科	880	339	-	296	51	51	64	23	4	103	1	28	2	7	13	-	2	-	4	14	48
専門学科	280	45	-	45	9	14	17	1	-	4	-	-	-	-	-	-	-	-	-	-	8
総合学科	900	697	-	685	55	342	177	30	1	80	1	9	6	-	1	-	-	-	2	2	13

(注) 募集人員は転編入枠(転編入学者等の募集人員)を除く。

(2) 普通科

学校名 (○印は市立高校)	募集人員	入学者 総数	県内中学校等からの入学者										県外中学校等からの入学者						その他	(再掲) 過年度 卒業者	
			国立	公立					私立	県外計	東京都	千葉県	群馬県	茨城県	栃木県	神奈川県	その他の 府県				
				さいたま市	南部	西部	北部	秩父										東部			
普通科計	880	339	-	296	51	51	64	23	4	103	1	28	2	7	13	-	2	-	4	14	48
上尾	40	11	-	11	1	9	-	1	-	-	-	-	-	-	-	-	-	-	-	-	1
朝霞	40	21	-	21	-	18	3	-	-	-	-	-	-	-	-	-	-	-	-	-	-
浦和	40	13	-	13	12	1	-	-	-	-	-	-	-	-	-	-	-	-	-	-	2
浦和第一女子	40	16	-	14	11	3	-	-	-	-	1	1	-	-	-	-	-	-	-	-	-
大宮商業	40	8	-	8	7	-	-	-	-	1	-	-	-	-	-	-	-	-	-	-	2
大宮中央	80	38	-	36	17	11	4	-	-	4	-	2	1	-	-	-	-	-	1	-	5
小川	40	19	-	19	-	-	17	2	-	-	-	-	-	-	-	-	-	-	-	-	1
春日部	80	34	-	27	2	3	-	-	-	22	-	7	-	7	-	-	-	-	-	-	6
川越工業	40	18	-	17	-	2	15	-	-	-	-	-	-	-	-	-	-	-	-	-	1
久喜	40	6	-	6	-	-	-	-	-	6	-	-	-	-	-	-	-	-	-	-	-
熊谷	40	12	-	11	-	-	-	11	-	-	-	1	-	-	-	-	-	-	-	-	4
越谷	80	26	-	22	-	3	-	-	-	19	-	2	-	-	-	-	-	-	-	-	9
秩父工科大学	40	4	-	4	-	-	-	-	4	-	-	-	-	-	-	-	-	-	-	-	-
所沢	40	15	-	13	-	-	13	-	-	-	-	-	-	-	-	-	-	-	-	-	2
羽生(昼間)	80	63	-	48	-	1	-	1	-	46	-	14	1	-	12	-	1	-	-	1	1
羽生(夜間)	40	14	-	6	1	-	-	-	-	5	-	1	-	-	1	-	-	-	-	-	7
飯能	40	11	-	11	-	-	11	-	-	-	-	-	-	-	-	-	-	-	-	-	2
本庄	40	10	-	9	-	-	1	8	-	-	-	-	-	-	-	-	-	-	-	-	4

(3) 専門学科

学科名 (○印は市立高校)	募集人員	入学者 総数	県内中学校等からの入学者										県外中学校等からの入学者						その他	(再掲) 過年度 卒業者		
			国立	公立					私立	県外計	東京都	千葉県	群馬県	茨城県	栃木県	神奈川県	その他の 府県					
				さいたま市	南部	西部	北部	秩父										東部				
専門学科計	280	45	-	45	9	14	17	1	-	4	-	-	-	-	-	-	-	-	-	-	-	8
工業に関する学科計	240	38	-	38	5	14	17	1	-	1	-	-	-	-	-	-	-	-	-	-	-	4
大宮工業	80	10	-	10	5	5	-	-	-	-	-	-	-	-	-	-	-	-	-	-	-	1
川口工業	80	10	-	10	-	9	-	-	-	1	-	-	-	-	-	-	-	-	-	-	-	1
川越工業	80	18	-	18	-	-	17	1	-	-	-	-	-	-	-	-	-	-	-	-	-	2
商業に関する学科計	40	7	-	7	4	-	-	-	-	3	-	-	-	-	-	-	-	-	-	-	-	4
大宮商業	40	7	-	7	4	-	-	-	-	3	-	-	-	-	-	-	-	-	-	-	-	4

(4) 総合学科

(単位:人)

学 校 名	募集人員 (注)	入学者 総数	県内中学校等からの入学者										県外中学校等からの入学者							その他	過年度 卒業者
			国立	公立					私立	県外計	東京都	千葉県	群馬県	茨城県	栃木県	神奈川県	その他の 道府県				
				さいたま市	南部	西部	北部	秩父										東部			
総合学科計	900	697	-	685	55	342	177	30	1	80	1	9	6	-	1	-	-	-	2	2	13
狭山緑陽(Ⅰ部)	156	151	-	150	-	2	148	-	-	-	-	1	1	-	-	-	-	-	-	-	2
狭山緑陽(Ⅱ部)	78	17	-	17	-	-	17	-	-	-	-	-	-	-	-	-	-	-	-	-	-
戸田翔陽(Ⅰ部)	78	78	-	77	17	58	1	-	-	1	-	1	1	-	-	-	-	-	-	-	-
戸田翔陽(Ⅱ部)	78	78	-	75	13	58	2	-	-	2	-	2	2	-	-	-	-	-	-	-	1
戸田翔陽(Ⅲ部)	78	52	-	52	10	41	-	-	-	1	-	-	-	-	-	-	-	-	-	-	2
吹上秋桜(Ⅰ部)	144	144	-	140	8	76	7	24	1	24	-	4	1	-	1	-	-	-	-	-	-
吹上秋桜(Ⅱ部)	72	32	-	31	2	18	2	6	-	3	-	1	1	-	-	-	-	-	-	-	2
吉川美南(Ⅰ部)	78	62	-	62	4	27	-	-	-	31	-	-	-	-	-	-	-	-	-	-	-
吉川美南(Ⅱ部)	78	26	-	25	-	7	-	-	-	18	-	-	-	-	-	-	-	-	-	-	3
〇川口市立	60	57	-	56	1	55	-	-	-	-	-	-	-	-	-	-	-	-	-	-	3

(注) 吹上秋桜高等学校の募集人員は、春季募集のものである。

(2)通信制課程

第10表 高等学校(通信制課程)の入学状況

区分	募集人員 (注)	入学者 総数	県内中学校等からの入学者										県外中学校等からの入学者						その他	(再掲) 過年度 卒業生	
			国立	公立					私立	県外計	東京都	千葉県	群馬県	茨城県	栃木県	神奈川県	その他の 府県				
				さいたま市	南部	西部	北部	秩父										東部			
通信制計	8,235	1,135	-	1,062	139	251	297	20	15	340	3	67	40	8	2	3	3	1	10	3	156
公立	6,000	319	-	306	69	90	69	11	2	65	2	9	4	-	-	-	-	1	4	2	72
私立	2,235	816	-	756	70	161	228	9	13	275	1	58	36	8	2	3	3	-	6	1	84

(注) 募集人員は、学則定員による。(募集を停止した学科の定員は除く)

第11表 公立高等学校(通信制課程)の入学者の内訳

学科	募集人員	入学者 総数	県内中学校等からの入学者										県外中学校等からの入学者						その他	(再掲) 過年度 卒業生	
			国立	公立					私立	県外計	東京都	千葉県	群馬県	茨城県	栃木県	神奈川県	その他の 府県				
				さいたま市	南部	西部	北部	秩父										東部			
公立通信制計	6,000	319	-	306	69	90	69	11	2	65	2	9	4	-	-	-	-	1	4	2	72
普通科	6,000	119	-	114	26	30	25	4	2	27	1	2	1	-	-	-	-	-	1	2	36
		200	-	192	43	60	44	7	-	38	1	7	3	-	-	-	-	1	3	-	36
		319	-	306	69	90	69	11	2	65	2	9	4	-	-	-	-	1	4	2	72
		119	-	114	26	30	25	4	2	27	1	2	1	-	-	-	-	-	1	2	36
		200	-	192	43	60	44	7	-	38	1	7	3	-	-	-	-	1	3	-	36

第12表 私立高等学校(通信制課程)の入学者の内訳

学科	募集人員 (注)	入学者 総数	県内中学校等からの入学者										県外中学校等からの入学者						その他	(再掲) 過年度 卒業生	
			国立	公立					私立	県外計	東京都	千葉県	群馬県	茨城県	栃木県	神奈川県	その他の 府県				
				さいたま市	南部	西部	北部	秩父										東部			
私立通信制計	2,235	430	-	404	39	85	110	6	7	157	1	34	25	2	1	2	-	-	4	-	41
普通科	1,395	719	-	674	66	156	160	6	11	275	1	43	22	8	1	3	3	-	6	1	84
専門学科	240	61	-	50	3	4	43	-	-	-	-	11	10	-	1	-	-	-	-	-	41
総合学科	600	374	-	373	38	84	85	4	5	157	1	20	7	6	1	1	3	-	2	1	43
		93	-	78	4	5	68	-	1	-	-	15	14	-	1	-	-	-	-	-	-
		32	-	28	1	1	25	-	1	-	-	4	4	-	-	-	-	-	-	-	-
		4	-	4	-	-	3	1	-	-	-	-	-	-	-	-	-	-	-	-	-
		1	-	1	-	-	1	-	-	-	-	-	-	-	-	-	-	-	-	-	-
		3	-	3	-	-	2	1	-	-	-	-	-	-	-	-	-	-	-	-	-

(注) 募集人員は、学則定員による。(募集を停止した学科の定員は除く)

(専門学科の内訳)

工業に関する学科	計	28	25	-	3	3	19	-	-	-	-	3	3	-	-	-	-	-	-	-	-
	男	27	24	-	2	3	19	-	-	-	-	3	3	-	-	-	-	-	-	-	-
	女	1	1	-	1	-	-	-	-	-	-	-	-	-	-	-	-	-	-	-	-
家庭に関する学科	計	33	29	-	29	1	28	-	-	-	-	4	3	-	1	-	-	-	-	-	-
	男	16	12	-	1	-	11	-	-	-	-	4	3	-	1	-	-	-	-	-	-
	女	17	17	-	17	-	17	-	-	-	-	4	3	-	-	-	-	-	-	-	-
福祉に関する学科	計	32	24	-	24	-	2	21	-	-	-	8	8	-	-	-	-	-	-	-	-
	男	18	14	-	14	-	1	13	-	-	-	4	4	-	-	-	-	-	-	-	-
	女	14	10	-	10	-	1	8	-	-	-	4	4	-	-	-	-	-	-	-	-

第13表 公立高等学校(通信制課程)の学校別の入学者の内訳

学科	学校名	募集人員	入学者 総数	県内中学校等からの入学者										県外中学校等からの入学者					その他	(再掲) 過年度 卒業者	
				国立	公立					私立	東京都	千葉県	群馬県	茨城県	栃木県	神奈川県	山梨県	他			
					さいたま市	南部	西部	北部	秩父												東部
公立通信制計		6,000	319	-	306	69	90	69	11	2	65	2	9	4	-	-	-	1	4	2	72
普通科	大宮中	6,000	319	-	306	69	90	69	11	2	65	2	9	4	-	-	-	1	4	2	72

第14表 私立高等学校(通信制課程)の学校別の入学者の内訳

(1) 総計

学科名	募集人員 (注)	入学者 総数	県内中学校等からの入学者										県外中学校等からの入学者					その他	(再掲) 過年度 卒業者		
			国立	公立					私立	東京都	千葉県	群馬県	茨城県	栃木県	神奈川県	山梨県	他				
				さいたま市	南部	西部	北部	秩父												東部	
私立通信制計	2,235	816	-	756	70	161	228	9	13	275	1	58	36	8	2	3	3	-	6	1	84
普通科	1,395	719	-	674	66	156	160	6	11	275	1	43	22	8	1	3	3	-	6	1	84
専門学科	240	93	-	78	4	5	68	-	1	-	-	15	14	-	1	-	-	-	-	-	-
総合学科	600	4	-	4	-	-	-	3	1	-	-	-	-	-	-	-	-	-	-	-	-

(注) 募集人員は、学則定員による。(募集を停止した学科の定員は除く)

(2) 普通科

学校名	募集人員	入学者 総数	県内中学校等からの入学者										県外中学校等からの入学者					その他	(再掲) 過年度 卒業者		
			国立	公立					私立	東京都	千葉県	群馬県	茨城県	栃木県	神奈川県	山梨県	他				
				さいたま市	南部	西部	北部	秩父												東部	
普通科計	1,395	719	-	674	66	156	160	6	11	275	1	43	22	8	1	3	3	-	6	1	84
大川学園	200	42	-	40	-	3	31	-	6	-	-	2	2	-	-	-	-	-	-	-	-
開智	80	-	-	-	-	-	-	-	-	-	-	-	-	-	-	-	-	-	-	-	-
関	165	59	-	59	1	5	52	1	-	-	-	-	-	-	-	-	-	-	-	-	1
国際学院	80	10	-	9	3	3	-	-	-	3	-	1	-	-	-	-	-	-	-	-	-
学会	140	75	-	70	6	5	3	-	-	56	-	5	2	3	-	-	-	-	-	-	-
清和学園	80	37	-	35	-	1	30	3	1	-	-	2	1	-	-	-	-	-	-	-	-
栄学園	360	287	-	270	45	69	7	2	-	147	1	16	3	4	1	3	1	-	4	-	82
武蔵野星城	140	160	-	144	9	66	-	-	-	69	-	16	14	1	-	-	-	-	1	-	1
わせがく夢育	150	49	-	47	2	4	37	-	4	-	-	1	-	-	-	-	-	-	1	-	-

(3) 専門学科

学科	学校名	募集人員	入学者 総数	県内中学校等からの入学者										県外中学校等からの入学者					その他	(再掲) 過年度 卒業者	
				国立	公立					私立	東京都	千葉県	群馬県	茨城県	栃木県	神奈川県	山梨県	他			
					さいたま市	南部	西部	北部	秩父												東部
専門学科計		240	93	-	78	4	5	68	-	1	-	15	14	-	1	-	-	-	-	-	-
工業科計		40	28	-	25	3	3	19	-	-	-	3	3	-	-	-	-	-	-	-	-
工業	清和学園	40	28	-	25	3	3	19	-	-	-	3	3	-	-	-	-	-	-	-	-
家庭科計		40	33	-	29	1	-	28	-	-	-	4	3	-	1	-	-	-	-	-	-
家庭	清和学園	40	33	-	29	1	-	28	-	-	-	4	3	-	1	-	-	-	-	-	-
福祉科計		160	32	-	24	-	2	21	-	1	-	8	8	-	-	-	-	-	-	-	-
福祉	大川学園	160	32	-	24	-	2	21	-	1	-	8	8	-	-	-	-	-	-	-	-

(4) 総合学科

学校名	募集人員	入学者 総数	県内中学校等からの入学者										県外中学校等からの入学者					その他	(再掲) 過年度 卒業者		
			国立	公立					私立	東京都	千葉県	群馬県	茨城県	栃木県	神奈川県	山梨県	他				
				さいたま市	南部	西部	北部	秩父												東部	
総合学科計	600	4	-	4	-	-	-	-	3	1	-	-	-	-	-	-	-	-	-	-	-
創	舎	600	4	-	4	-	-	-	3	1	-	-	-	-	-	-	-	-	-	-	-

調査報告書 第2201号

令和4年3月中学校等卒業者の進路状況

令和4年4月高等学校入学状況

令和5年3月刊行

編集発行 埼玉県教育局教育総務部教育政策課

TEL 048(830)6716



埼玉県マスコット
「コバトン」と「さいたまっち」