凡例

■：崩壊土砂流出危険地区

■：地すべり危険地区
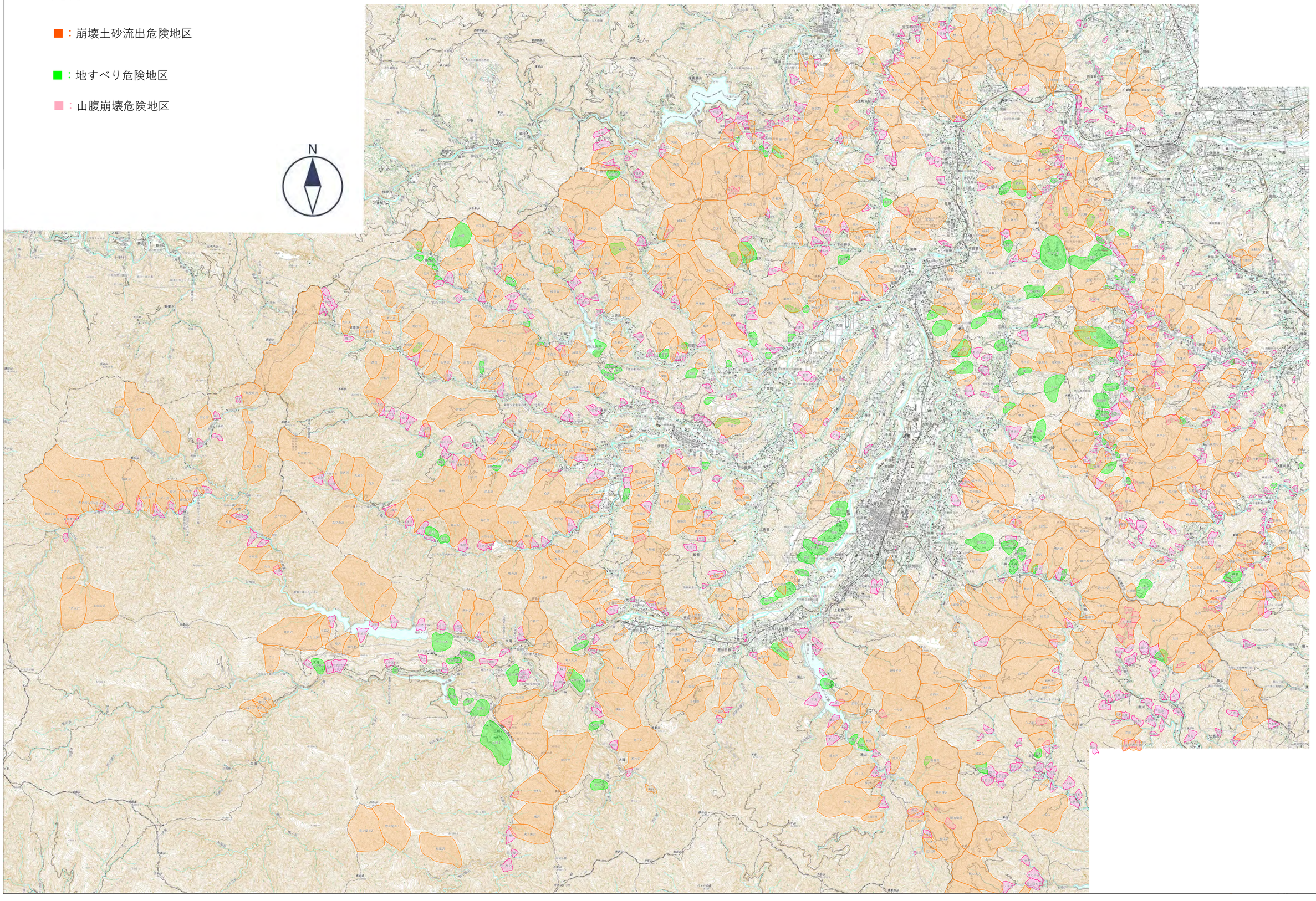
■：山腹崩壊危険地区