

# 難病患者 災害時個別支援計画

さん

住 所 \_\_\_\_\_

電話番号 \_\_\_\_\_

	計画作成日			記入者
新規	令和	年	月 日	
更新		年	月 日	
		年	月 日	
		年	月 日	

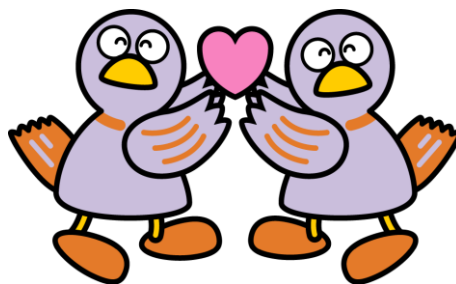

埼玉県のマスコット「コバトン」

埼玉県秩父地域保健医療・地域医療構想協議会  
秩父保健医療圏（秩父保健所所管区域）難病対策地域協議会  
令和2年4月版（令和5年2月一部修正）

# 災害時対応フロー図

災害発生時の対応を確認しましょう。



災害・地震発生！



## □ まず、確認

- ①患者さんは大丈夫ですか
- ②人工呼吸器は正常に作動していますか

【アラームが鳴っていないくても、以下を確認】

- 人工呼吸器に破損なく、作動しているか
- 異常な音、においは出していないか
- 呼吸回路の各接続部にゆるみはないか
- 回路は破損していないか
- 設定値が変わっていないか

正常

異常あり

- ①アンビューバックによる呼吸を開始  
パルスオキシメーターで確認 通常の SpO2 ( ) %
- ②連絡する

主治医：	病院	医師
TEL		
人工呼吸器業者：		TEL

電気・水道の確認： 停電あり → 『停電になった場合』のページへ  
家屋の倒壊や二次災害の危険がないか確認

近隣で火災

- 近隣に支援者を求める
- 安全な場所へ避難
- 避難先を明記・連絡

## □ 安否確認者（関係者リストの◎印の人）からの連絡

【伝えること】

人工呼吸器等の状況、停電の有無、けが人の有無、家屋の損壊状況など

## □ 安否確認者から連絡がない場合、安否の連絡を入れる

- 電話連絡可能： \_\_\_\_\_ さん 番号： \_\_\_\_\_
- 電話連絡できない場合：『171（災害用伝言ダイヤル）』または  
『web171（災害用伝言板）』



# 災害時に備えて備蓄しておくもの

自宅で暮らしながら、電力や医療機関の復旧を待つことを想定し、7日を目安に備蓄しましょう。



品 目	備蓄数量	備 考
<b>【人工呼吸器関係】</b>		
アンビューバック		
呼吸器回路一式（予備）		
外部バッテリー		交換時期・延長コード
予備吸引器		充電式・足踏み式・手動式
吸引チューブ		
滅菌精製水		
<b>【酸素関係】</b>		
酸素ボンベ		
カヌラ		
延長チューブ		
<b>【胃ろう関係】</b>		
胃ろうチューブ		
イリゲーター		
延長チューブ		
注射器		
経管栄養剤		
<b>【衛生材料等】</b>		
ガーゼ		
アルコール綿		
滅菌グローブ		
蒸留水		
消毒薬		
スプレー式手指消毒液		
<b>【その他】</b>		
飲み薬		
発電機・使用燃料		
懐中電灯（ヘッドライト型・ランタン型）		
乾電池・携帯電話用充電器		
ラジオ（電池式・手回し式）		
健康保険証、指定難病・小児慢性特定疾病医療受給者証、身体障害者手帳、人工呼吸器指示書(コピ-)、診察券、お薬手帳等		一か所にまとめておきましょう
<b>【適宜必要なもの】</b>		

### 緊急連絡先リスト

名 称		続柄及び 担当者(職種)	電 話 (携帯電話)	備考
家 族 ・ 親 戚 等	①		( )	
	②		( )	
	③		( )	
	④		( )	
かかりつけ医療機関				
専門病院				
人工呼吸器取扱業者				機種
在宅酸素取扱業者				機種
吸引・吸入器取扱業者				機種
介護支援専門員(ケアマネ)				
訪問看護ステーション				
ヘルパー事業所				
訪問リハビリ				
訪問入浴				
市町村役場				
保健所				

### 安否確認の流れ

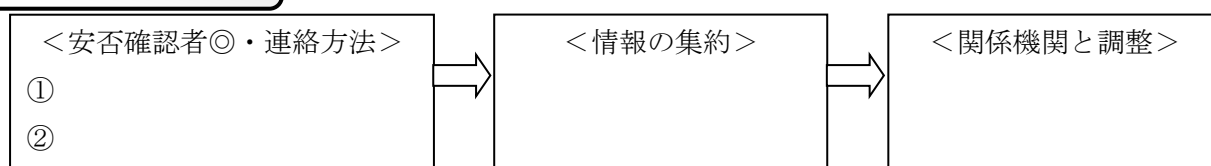

## 非常時の連絡手段

災害時は、通常の連絡手段が機能しなくなります。

携帯電話は発信規制がかかり、固定電話もつながりにくくなります。

### 災害用伝言ダイヤル 『171』



\* 被災地に電話がつながりにくくなった場合に提供される  
NTTの電話サービスです。

\* 固定電話・IP電話（050を含む）・携帯電話・PHS  
の電話番号で登録できます。

\* 音声ガイダンスに従って操作してください。

### 【自分が伝言を吹き込む場合】

『171』 + 【1】 + 被災地内の自宅等の電話番号（市外局番から）



### 【相手の伝言を聞く場合】

『171』 + 【2】 + 被災地内の自宅等の電話番号（市外局番から）

\* 録音時間は1伝言あたり30秒以内で、災害の規模に応じて1～20件まで  
保存できます。保存期間は提供時にお知らせします。

\* 登録された伝言を『web171』で音声ファイルとして再生できます。

また『web171』に登録された伝言を『171』で音声変換のうえ再生できます。

\* 毎月1日と15日、防災週間等に体験利用ができます。

### 災害用伝言板 (web171)

※携帯電話で安否確認ができる災害用伝言板のサービスです。  
※被災者が自分の安否情報を登録し、状況を知らせることができます。



各携帯電話会社の「トップメニュー」



「災害安否確認」等



『災害用伝言板』

※毎月1日と15日、防災週間等に体験利用ができます。

家族・関係者と体験利用し、ブックマーク等に登録しておきましょう。



## 災害時・緊急時医療情報連絡票

患者氏名		性別		
生年月日	年 月 日生 ( 歳 ヶ月 )			
現居住地	〒 電話			
診断名				
状態				
主治医	医療機関名 医師名 電話			
今までの経過				
服用中の薬				
基礎情報	身長	cm	体重	kg
	血圧	mmHg	体温	℃
	脈拍	回/分	SP02	%
意思疎通	困難			

## 医療処置情報

人工呼吸器	機種名 気管切開で使用 (TPPV) 換気方式 換気モード 1回換気量 ( ) ml/分 PS ( ) PEEP ( ) 呼吸回数 ( ) 回/分 呼気時間または吸気流量 ( ) 人工呼吸器 : 24時間
酸素使用	
気管切開	カニューレ製品名 ( ) サイズ ( )
吸引	<input type="checkbox"/> 気管内 <input type="checkbox"/> 鼻腔内 <input type="checkbox"/> 口腔内
栄養	<input type="checkbox"/> 経鼻胃管栄養 <input type="checkbox"/> 胃ろう 製品名 ( ) 栄養剤商品名 ( )
膀胱留置カテーテル	<input type="checkbox"/> あり (サイズ ) <input type="checkbox"/> なし
その他 医療機器等 備蓄数量	

本計画作成に同意します