

埼玉県高齢者ワクチン接種センターについて①

本日13時 6/1～6/15の予約受付開始

6/16～6/30接種分は6/9受付開始

NEW! シャトルバスについて

北浦和駅から会場まで
無料シャトルバスを運行します！



- 発着場は北浦和駅西口1番乗り場
(埼玉りそな銀行前 国際興業バス)
- 15分間隔で運行予定

NEW!

駐車場について

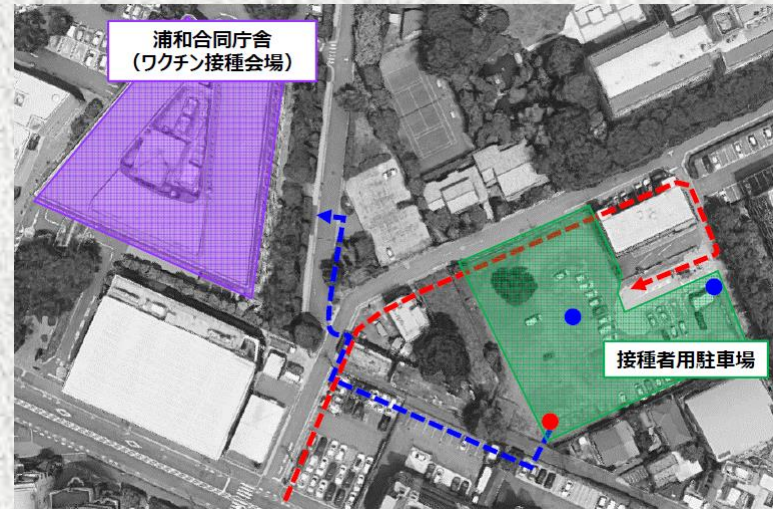

旧「さいたま市営北浦和臨時駐車場」

- ※会場まで徒歩1分程度
- ※台数に限りがあります

埼玉県高齢者ワクチン接種センターについて②

接種当日の持ち物

接種券

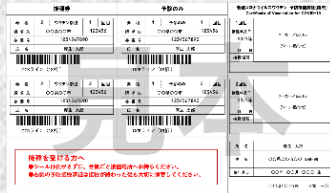

予診票



身分証明書

- 健康保険証
- 運転免許証
- マイナンバーカードなど

接種に当たっての注意事項

- 持病がある方は、接種について事前にかかりつけ医にご相談ください。
- 肩の筋肉に注射しますので、半袖Tシャツなど肩を出せる服を着てきてください。
- 予診票は県HPからもダウンロードできます。ご記入の上、ご持参ください。
- 熱がある場合、接種は受けられません。ご自宅で体温を測ってからお越しください。

センターの概要

- ▶ 設置会場 埼玉県浦和合同庁舎
(JR北浦和駅西口徒歩10分)
- ▶ 開設期間 6月1日(火)～7月31日(土)
(土日祝日も稼働)
- ▶ 接種時間 午前9時～午後5時
- ▶ スタッフ 県立病院の医師・看護師等
+防衛医大の医師1名
- ▶ ワクチン 武田/モデルナ社製ワクチン



2021年法施行50周年



彩の国「新しい生活様式」安心宣言飲食店+(プラス)について②

飲食店事業者の皆様へ

認証を受け**感染対策取組店**として利用者にPR
働く従業員も安心・安全！
県ホームページから認証申請をお願いします。

主なチェック項目

- ☑アクリル板の設置(又は座席間隔1m確保)
- ☑換気の徹底
- ☑食事中以外のマスク着用推奨
- ☑店内入口に消毒設備設置

- ▶ 営業中の多数の店舗に申請をいただき、
認証店舗が拡大中！
- ▶ 県民が安心して利用できるよう飲食店の皆様には
感染防止対策に引き続きご協力を！

県民の皆様へ

認証を受けた店舗は**県ホームページ**で公表中！
感染防止対策が徹底された、安心・安全な
認証店舗のご利用をお願いします。

このマークのある
飲食店は命を守る
安心店舗です！



認証実績

	(認証店舗/想定店舗)	
認証店舗:	15市町	12, 247店 (79%)
(主な内訳)	さいたま市	4, 266店 (86%)
	川口市	2, 057店 (81%)
	川越市	1, 033店 (75%)

※5月24日終了時点

埼玉県プラスチック0アクションについて①



プラスチックごみの現状

R2秋のプラごみゼロウィーク
ごみ回収割合

容器包装プラスチック
回収量

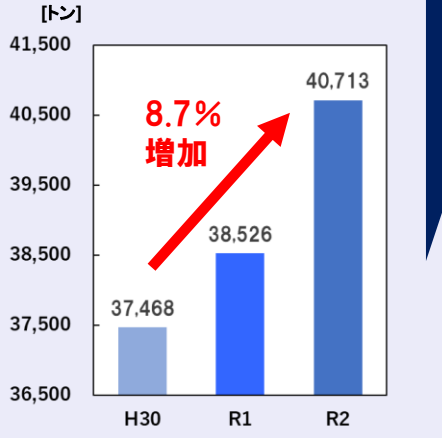
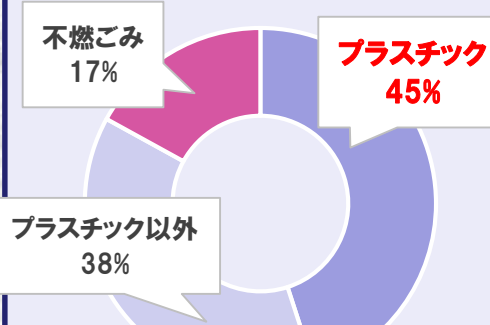

(日本容器包装リサイクル協会資料から埼玉県分抜粋)

拾われたごみの約45%が
プラスチックごみ！

「プラスチックごみの削減」と
「循環利用」を進めるため・・・

埼玉県プラスチック0アクションを展開！

- アクション1** 県率先実行
- アクション2** 産官民が連携したプラットフォームの設置
- アクション3** ごみを減らすライフスタイルの実践

埼玉県プラスチック^{ゼロ}アクションについて②



アクション1

県率先実行

県主催の会議やイベント等で「プラごみ0」を目指します



1 原則、使い捨てプラスチックの使用を削減



2 プラスチックを使用した場合はきちんと分別



3 イベント後に参加者によるクリーン活動を実施



※県主催イベント等については、現在のところ、原則として中止又は延期としています。

アクション2

5月から会員募集中

産官民連携プラットフォーム

企業、団体、市町村等と連携して循環利用を促進します

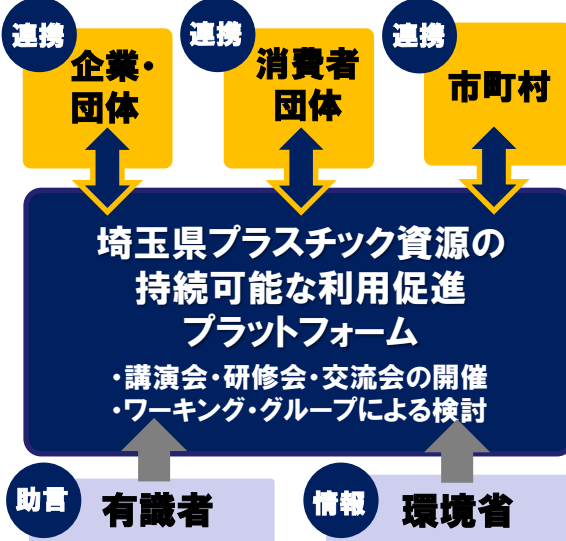

6月8日(火) キックオフイベント開催!

アクション3

ごみを減らすライフスタイル

「削減・分別・行動」をお願いします

削減

マイバッグやマイボトルを利用



分別

混ぜればごみ
分ければ資源



(朝霞市HPより)

行動

感染防止対策を徹底して
身近なところでごみ拾い



春のプラごみゼロウィーク

5月30日(日)~6月30日(水)実施