

夢を見つける！ リアル体験教室

あこがれの^{しよく}職業を体験しよう！



リアル体験教室（中面）

第2期（10～11月）開催

募集期間 9月 5日(木)～ 9月17日(火)

抽選結果 9月24日(火)
(当選者のみ通知)

第3期（12～3月）開催

募集期間 10月 16日(水)～10月30日(水)

抽選結果 11月 14日(木)
(当選者のみ通知)

対象

小学

4～6年生

一部の教室は
5・6年生のみ

※先着順ではありません

主催：埼玉県・青少年育成埼玉県民会議 後援：埼玉県教育委員会

プレミア教室（裏面）

募集期間・対象は教室により異なります。
(詳細は裏面二次元コードよりホームページをご覧ください)

みんなの夢を体験しよう!

埼玉県マスコット
「コバトン&さいたまっち」

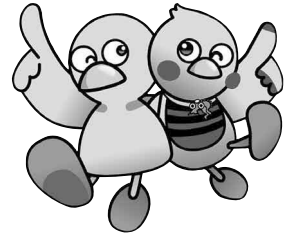

あなたの将来の夢は何ですか？

いろいろな分野で活躍する先生たちからたくさんのことを学び、
夢に向かってチャレンジしてみよう！

※ 申込は児童1人につき1教室です。(プレミアム教室は除きます。)

※ 当日の進行により、終了時刻が前後する場合があります。

第2期(10～11月開催分) 募集期間9月5日(木)～9月17日(火)

No.25 保健室の先生になりたい!! 日 時 令和6年10月5日(土) ①10:00～12:00 ②13:30～15:30 対象・定員 小学4～6年生 各回20人 会 場 埼玉県立大学(越谷市) 協 力 埼玉県立大学	No.26 大工さんになりたい 日 時 令和6年10月5日(土) 13:30～16:00 対象・定員 小学5・6年生 16人 会 場 小川ホームズ(行田市) そ の 他 駐車場あり 協 力 小川工業株式会社
No.27 役者になりたい 日 時 令和6年10月12日(土) ①10:30～12:00 ②13:00～14:30 対象・定員 小学4～6年生 各回20人 会 場 埼玉県庁第三庁舎講堂(さいたま市) 協 力 株式会社LDH JAPAN、第一生命保険株式会社	No.28 空から埼玉を守る防災航空隊になりたい 日 時 令和6年10月19日(土) ①10:00～12:00 ②13:30～15:30 対象・定員 小学4～6年生 各回20人 会 場 埼玉県防災航空センター(川島町) そ の 他 駐車場あり 協 力 埼玉県防災航空センター
No.29 ウェディングスタッフになって結婚式を作ろう 日 時 令和6年10月20日(日) 13:00～15:00 対象・定員 小学4～6年生 20人 会 場 大宮ビューティー&ブライダル専門学校(さいたま市) 協 力 大宮ビューティー&ブライダル専門学校	No.30 バス運転士さんになりたい 日 時 令和6年10月26日(土) ①10:00～12:00 ②14:00～16:00 対象・定員 小学4～6年生 各回15人 会 場 国際興業株式会社 川口営業所(川口市) 協 力 国際興業株式会社
No.31 動物たちと働きたい 日 時 令和6年11月9日(土) ①9:20～12:30 ②13:20～16:30 対象・定員 小学4～6年生 各回30人 会 場 大宮国際動物専門学校1号館(さいたま市) 協 力 学校法人シモソノ学園 大宮国際動物専門学校	No.32 薬局で働く薬剤師になりたい 日 時 令和6年11月17日(日) ①10:00～12:00 ②14:00～16:00 対象・定員 小学4～6年生 各回12人 会 場 ココカラファイン南浦和西口店(さいたま市) 協 力 株式会社MCCマネジメント

第3期(12～3月開催分) 募集期間10月16日(水)～10月30日(水)

No.33 フラワーデザイナーになりたい 日 時 令和6年12月7日(土) ①10:40～12:40 ②14:00～16:00 対象・定員 小学4～6年生 各回20人 会 場 テクノ・ホルティ園芸専門学校(行田市) そ の 他 材料費1,500円 協 力 学校法人伊東学園 テクノ・ホルティ園芸専門学校	No.34 科学者になりたい 日 時 令和6年12月14日(土) 13:30～15:30 対象・定員 小学4～6年生 4コース各12人 会 場 日本工業大学(宮代町) そ の 他 材料費500円 協 力 学校法人日本工業大学
No.35 メディアアーティストになりたい～AIと人の共生～ 日 時 令和6年12月15日(日) 10:00～15:00 対象・定員 小学4～6年生 20人 会 場 埼玉大学(さいたま市) そ の 他 材料費 500円 協 力 国立大学法人埼玉大学、Fujiyoshi Brother's	No.36 建築デザイナーになりたい 日 時 令和6年12月21日(土) 13:00～17:00 対象・定員 小学4～6年生 12人 会 場 ケイアイスター不動産株式会社 本社大会議室(本庄市) そ の 他 駐車場あり 協 力 ケイアイスター不動産株式会社
No.37 宇宙工学者になりたい【第1回】 日 時 令和6年12月22日(日) 10:00～16:30 対象・定員 小学4～6年生 17人 会 場 埼玉大学(さいたま市) そ の 他 材料費1,000円 協 力 国立大学法人埼玉大学	No.38 研究所の研究者になりたい 日 時 令和7年1月18日(土) 13:30～15:30 対象・定員 小学4～6年生 20人 会 場 国立研究開発法人理化学研究所(和光市) 協 力 国立研究開発法人理化学研究所

体験教室

No.39 チアリーダーになりたい

日時 令和7年1月19日(日)
13:00~16:00
対象・定員 小学4~6年生 40人
会場 サイデン化学アリーナ(さいたま市)

協力 尾野 日登美氏

No.40 保育士になりたい

日時 令和7年1月25日(土)
①10:00~12:00 ②14:00~16:00
対象・定員 小学4~6年生 各回25人
会場 大宮こども専門学校本館(さいたま市)

協力 学校法人三幸学園 大宮こども専門学校

No.41 宇宙工学者になりたい【第2回】

日時 令和7年2月2日(日)
10:00~16:30
対象・定員 小学4~6年生 17人
会場 埼玉大学(さいたま市)
その他 材料費 1,000円
協力 国立大学法人埼玉大学

No.42 画家になりたい

日時 令和7年2月16日(日)
①10:00~12:00 ②13:30~15:30
対象・定員 小学4~6年生 各回14人
会場 さいたま市プラザノース(さいたま市)

協力 青木 恵美子氏、第一生命保険株式会社

No.43 ゲームプログラマーになりたい

日時 令和7年2月22日(土)
①9:30~11:30 ②12:30~14:30
対象・定員 小学4~6年生 各回15人
会場 アルスコンピュータ専門学校(熊谷市)

協力 学校法人郷学舎 アルスコンピュータ専門学校

No.44 テレビのニュース番組をつくろう

日時 令和7年3月8日(土)
13:30~16:30
対象・定員 小学4~6年生 33人
会場 知事公館(さいたま市)

協力 株式会社TBSホールディングス

No.45 コンサートスタッフになりたい

日時 令和7年3月15日(土)
9:30~17:00
対象・定員 小学4~6年生 15人
会場 ソニックシティ(さいたま市)

協力 公益財団法人埼玉県産業文化センター

応募方法

🔍 埼玉県 リアル体験教室

<https://www.pref.saitama.lg.jp/a0307/mienaichikara/>



▲リアル体験教室の応募はこちらから

- 1 パソコン又はスマートフォンによる電子申請でお申し込みください。申し込みの際は、必ず保護者の方が手続きを行ってください。※一部のスマートフォン(Android4.4又はios4以前)からの御利用はできません。
- 2 応募が正常に完了し、「申込完了」画面に切り替われば応募完了です。
- 3 抽選結果は**当選者にのみ電子メール**でお知らせします。必ず「pref-saitama@apply.e-tumo.jp」と、「a2905-07@pref.saitama.lg.jp」からのメールが受信できるよう設定をお願いします(メールが届かない場合には、迷惑フォルダの確認をお願いします。)

注意事項

- ・講師の体調不良等事情により、中止となることがあります。
- ・応募は**児童1人につき1教室**までです。複数応募した場合は無効となります。
- ・参加対象者は、埼玉県在住又は在学の小学4~6年生(一部の教室は5・6年生のみ)です。
- ・兄弟姉妹が同じ教室を希望する場合は、一緒に申し込みをしてください。ただし、一緒に申し込む児童の全員が対象学年である場合のみとなりますので御注意ください。御友人と一緒に申し込むことはできません。
- ・参加者の決定は抽選で行います。応募サイトでの応募完了は参加を決定するものではありません。
- ・第1期の体験教室に参加(オンラインを除く)した方は、第2期、第3期に開催する体験教室へ応募できません。また、第2期に当選された方は、第3期に応募できません。
- ・定員の一部を生活保護世帯や就学援助の対象となる世帯の方等の優先枠とします。ただし、優先枠を超える応募があった

- 場合は抽選を行いますので、必ず参加できるものではありません。
- ・応募状況により、参加経験がない方を優先させる場合があります。
- ・体験教室中に、今後の広報(ホームページ、広報紙等への掲載)で使用するため、写真等の撮影を行いますので御了承ください。
- ・応募における個人情報、参加者への通知やアンケート等のリアル体験教室実施のためにのみ使用します。
- ・参加の際は、保護者の方が送迎を行ってください。
- ・**会場には原則駐車場の用意がありません、公共交通機関を利用してお越しください。**
- ・密集を避けるため、付き添いは**1人まで**とします。
- ・会場の都合により、会場への入室が児童だけとなり**教室の様子を見学できない場合があります**。また、付き添いの方の**待機場所がない場合もあります**ので御了承ください。

問合せ

埼玉県県民生活部青少年課 健全育成支援担当
電話:048-830-2357
Eメール: a2905-07@pref.saitama.lg.jp

電話・Eメールでのお申込はできません

プレミアム教室

プレミアム教室は企業、大学等が主催する教室です。
応募方法・応募期間等はリアル体験教室と異なります。
詳細は右二次元コードからホームページを御確認ください。
教室に関するお問い合わせは各教室の主催団体に直接お願いします。



▲プレミアム教室の
詳細はこちらから

東部・利根地域

No	開催日程	教室名	主催団体【開催地】	問合せ先
01	11/14	環境科学国際センター2024県民の日特別企画	環境科学国際センター【加須市】	0480-73-8363
02	1/25	みんなが大好きな保育園の先生になろう！	埼玉東萌短期大学【越谷市】	kodomo@saitamatoho.ac.jp
03	3/8	楽しく美容のお仕事体験「ビューティークラフト」	埼玉東萌美容専門学校【越谷市】	048-990-0206
04	3/28	なりきりナースになってみよう	さいたま看護専門学校【久喜市】	048-762-3700

さいたま市・南部・県央地域

01	(1) 10/19 (2) 11/16 (3) 1/11 (4) 2/8	科学者の芽育成プログラム【4講座】 (1) 画像処理技術を体験してみよう！ ～顔検出のしくみ～ (2) 黒いインクは元から黒なのか？ (3) どうしてウマズギゴケは日向でも日陰でも 生育できるのか？ (4) 身の回りのフラクタル	埼玉大学大学院理工学研究所 【さいたま市】	info@mirai.saitama-u.ac.jp
02	10/20	あらかわ探検隊～秋編～	埼玉県自然学習センター【北本市】	048-593-2891
03	11/4	測量実習 21世紀の伊能忠敬になってみる ～地図づくりのプロたちから学ぶ3次元測量～	芝浦工業大学 地域連携・生涯学習 センター【さいたま市】	rcls@ow.shibaura-it.ac.jp
04	11/16	ロボットづくり体験教室	彩の国ロボット工房実行委員会 【さいたま市】	048-830-3935
05	12/8	3Dワークステーションを用いた人体解剖学体験	公益社団法人埼玉県診療放射線技師会 【さいたま市】	t-sasaki@sart.jp
06	2/1	「ものづくりエンジニアになろう！」	川口高等技術専門学校【川口市】	048-251-4481
07	10/26から (全15回)	第45期ロボットと未来研究会	埼玉大学教育学部 野村泰朗研究室 STEM教育研究センター【さいたま市】	robomira.help@gmail.com

西部地域

01	10/19	ジュニアサイエンススクール2024 楽しく学ぶ！ プログラミング～Scratchでゲームをつくろう～	東京家政大学ヒューマンライフ支援機構 地域連携推進センター【狭山市】	04-2955-6959
02	10/27	プロ選手から学ぶ！競輪と自転車競技	埼玉県、(一社)日本競輪選手会埼玉支部、 日本トーター(株)【所沢市】	048-643-6768
03	1/18	体験落ち葉掃き	三芳町役場観光産業課【三芳町】	049-258-0019 (内線 212・213)

全域・その他

01	(1) 10/26 (2) 11/16 (3) 1/18 (4) 2/8	大麻生自然塾 (1) 「木の実・草の実探検ウォーク」 (2) 「秋の黄葉と渡り鳥探検ウォーク」 (3) 「赤い鳥に青い鳥・冬鳥探検ウォーク」 (4) 「火入れ跡の芽生え・冬鳥探検ウォーク」	生態系保護協会【熊谷市】	048-645-0570
02	常時 (動画配信)	小中学生を対象とした「埼玉しごと発見」	埼玉県産業人材育成課	048-830-4605