



調査報告書 第1801号

平成30年3月中学校等卒業者の進路状況

平成30年4月高等学校入学状況

埼玉県教育委員会

凡 例

- 1 進学率等の数値は、表示単位未満で四捨五入しています。そのため、個々の数値を合算したものが、全体の数値と一致しない場合があります。
- 2 符号の用法は、次のとおりです。
 - 「0.0」：表示単位に満たないもの
 - 「△」：負数又は減少したもの
 - 「－」：該当数字がないもの
 - 「…」：調査を欠くもの又は該当数字があり得ないもの

目 次

第1章 平成30年3月中学校等卒業者の進路状況

I 調査の概要	3
II 調査結果の概要	5
III 統計表	
第1表 中学校卒業者の進路状況（人数・市町村別）	10
第2表 中学校卒業者の進路状況（割合・市町村別）	13
第3表 全日制高等学校進学者の内訳（人数・市町村別）	16
第4表 全日制高等学校進学者の内訳（割合・市町村別）	19
第5表 定時制・通信制高等学校進学者の内訳（市町村別）	22
第6表 高等専門学校等・特別支援学校高等部・専修学校等進学・入学者の内訳（市町村別）	25
第7表 就職者等・その他の者の内訳（市町村別）	28
第8表 県外全日制高等学校進学者の内訳（市町村別）	31
第9表 中学校卒業者の進路状況の推移（過去5年間）	34
第10表 中学校卒業者の県外高等学校全日制課程進学者数の推移（過去5年間）	35
第11表 中学校卒業者の高等学校等進学率等の推移	36
第12表 特別支援学校中学部卒業者の進路状況	37
第13表 特別支援学校中学部卒業者の進路状況の推移（過去5年間）	37
第14表 進路希望状況と実際の進路状況との比較	38

第2章 平成30年4月高等学校入学状況

I 調査の概要	41
II 調査結果の概要	42
III 統計表	
(1) 全日制課程・定時制課程	
第1表 高等学校（全日制課程・定時制課程）の入学状況	50
第2表 国立高等学校（全日制課程）の入学者の内訳	50
第3表 公立高等学校（全日制課程）の入学者の内訳	50
第4表 私立高等学校（全日制課程）の入学者の内訳	52
第5表 公立高等学校（定時制課程）の入学者の内訳	53
第6表 国立高等学校（全日制課程）の学校別の入学者の内訳	54
第7表 公立高等学校（全日制課程）の学校別の入学者の内訳	54
第8表 私立高等学校（全日制課程）の学校別の入学者の内訳	60
第9表 公立高等学校（定時制課程）の学校別の入学者の内訳	62
(2) 通信制課程	
第10表 高等学校（通信制課程）の入学状況	64
第11表 公立高等学校（通信制課程）の入学者の内訳	64
第12表 私立高等学校（通信制課程）の入学者の内訳	64
第13表 公立高等学校（通信制課程）の学校別の入学者の内訳	65
第14表 私立高等学校（通信制課程）の学校別の入学者の内訳	65

第 1 章 平成30年 3 月中学校等卒業者の進路状況

I 調査の概要

1 調査の目的

県内中学校及び特別支援学校中学部の卒業者について、その進路状況を調査し、教育行政及び進路指導上の基礎資料を得る。

2 調査の対象

平成30年3月に県内の国立・公立及び私立中学校又は特別支援学校中学部を卒業した者。

3 調査の期日

平成30年5月1日現在

4 調査の内容

- (1) 卒業者数
- (2) 高等学校等進学者
 - ア 高等学校本科進学者数（課程別・設置者別）
 - イ 中等教育学校後期課程進学者数（設置者別）
 - ウ 高等学校別科進学者数
 - エ 高等専門学校進学者数（設置者別）
 - オ 特別支援学校高等部進学者数（設置者別）
- (3) 専修学校等進学・入学者
 - ア 専修学校高等課程進学者数・一般課程入学者数
 - イ 各種学校入学者数
 - ウ 公共職業能力開発施設等入学者数
- (4) 就職者等の数
- (5) その他の者の数

5 調査の方法

(1) 調査実施系統

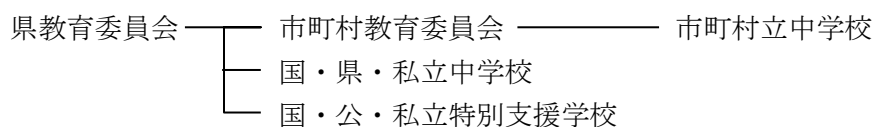

(2) 調査票の作成及び提出

- ア 市町村立中学校
調査票を作成し、市町村教育委員会に提出する。
- イ 国・県・私立中学校及び国・公・私立特別支援学校
調査票を作成し、県教育委員会に提出する。
- ウ 市町村教育委員会
管内市町村立中学校から提出された調査票を審査・集計し、県教育委員会に提出する。

(3) 調査票の集計

県教育委員会は、(2)により提出された調査票を集計し、報告書を作成する。

6 用語の説明

(1) 「高等学校等進学者」

学校教育法第1条に定める高等学校、中等教育学校、特別支援学校又は高等専門学校へ進学した者。

なお、進学し、かつ就職した者を含む。

(2) 「高等学校等進学率」

中学校卒業生又は特別支援学校中学部卒業生に占める高等学校等進学者の割合。

(3) 「高等専門学校等進学者」

高等専門学校、中等教育学校後期課程及び高等学校別科に進学した者。

(4) 「専修学校等進学・入学者」

専修学校高等課程に進学した者及び専修学校一般課程、各種学校又は公共職業能力開発施設等に入学した者。

(5) 「就職者等」(中学校卒業生)

雇用形態により以下のとおり区分する。

ア 「自営業主等」…個人経営の事業を営んでいる者及び家族の営む事業に継続的に本業として従事する者。

イ 「常用労働者(無期雇用労働者)」…雇用契約期間の定めのない者として就職した者。

ウ 「常用労働者(有期雇用労働者)」…雇用契約期間が1か月以上で期間の定めのある者。

エ 「臨時労働者」…雇用契約期間が1か月未満で期間の定めのある者。

(6) 「就職者」(特別支援学校中学部卒業生)

経常的な収入を得る仕事に就いた者(アルバイト等の形態で就業している者は除く。)

なお、自家営業に従事する者を含み、いわゆる「家事手伝い」のような形態を除く。

(7) 「進学かつ就職した者」

「高等学校等進学者」及び「専修学校等進学・入学者」のうち、併せて就職した者(再掲)。

「就職した者」とは、(5)「就職者等」のうちア、イ、及びウのうち雇用契約期間が1年以上、かつフルタイム勤務相当(一週間の所定労働時間がおおむね30～40時間)の者。

(8) 「その他の者」

「高等学校等進学者」、「専修学校等進学・入学者」及び「就職者等」以外の者。

なお、その形態により以下のとおり区分する。

ア 「進学希望者」…上級学校への進学を目指している者。

イ 「就職希望者」…就職を希望している者。

ウ 「海外進学者」…外国の高等学校等へ進学した者。

エ 「国内無認可校入学者」…学校教育法の認可を受けていない国内の教育機関に入学した者。

オ 「家事手伝い」…家庭生活に必要な仕事を手伝っている者。自家営業に従事する者は除く。

カ 「進路未定者」…上記ア～オのいずれにも該当しない者。

(9) 「不詳・死亡の者」

調査期日現在における進路が不明な者、又は卒業後調査期日までに死亡した者。

II 調査結果の概要

1 中学校卒業者の状況

平成30年3月の県内国・公・私立中学校の卒業生総数は64,508人で、前年から1,126人減少しました。

卒業生総数はピーク時（平成元年3月の115,584人）の55.8%になりました。

表1 中学校卒業者の進路状況の推移

区分 年月	卒業生 総数	計	高等学校等進学者					専修学校 等進学・ 入学者	就職者等					その他 不詳・ 死亡の者	再掲		
			高等学校(本科)			高等専門 学校等	特別支援 学校高等 部		ア 自営業 主等	常用労働者			エ 臨時 労働者		進学かつ 就職した 者	就職者 総数 (卒業生 に占める 割合)	
			全日制 課程	定時制 課程	通信制 課程					イ 無期雇 用労働 者	ウ 有期雇 用労働 者	ウ 以上かつ フルタイ ム相当					
21年3月	65,421 (100.0)	64,272 (98.2)	61,147 (93.5)	1,451 (2.2)	1,076 (1.6)	85 (0.1)	513 (0.8)	143 (0.2)	307 (0.5)			696 (1.1)	3 (0.0)	10 (0.0)	317 (0.5)		
22年3月	67,783 (100.0)	66,534 (98.2)	62,701 (92.5)	1,834 (2.7)	1,353 (2.0)	97 (0.1)	549 (0.8)	157 (0.2)	327 (0.5)			761 (1.1)	4 (0.0)	15 (0.0)	342 (0.5)		
23年3月	64,231 (100.0)	63,174 (98.4)	59,208 (92.2)	1,789 (2.8)	1,501 (2.3)	84 (0.1)	592 (0.9)	138 (0.2)	308 (0.5)			607 (0.9)	4 (0.0)	14 (0.0)	322 (0.5)		
24年3月	66,325 (100.0)	65,390 (98.6)	61,651 (93.0)	1,561 (2.4)	1,402 (2.1)	104 (0.2)	672 (1.0)	157 (0.2)	249 (0.4)			525 (0.8)	4 (0.0)	10 (0.0)	259 (0.4)		
25年3月	65,936 (100.0)	65,016 (98.6)	61,428 (93.2)	1,474 (2.2)	1,333 (2.0)	116 (0.2)	665 (1.0)	162 (0.2)	218 (0.3)			539 (0.8)	1 (0.0)	9 (0.0)	227 (0.3)		
26年3月	65,774 (100.0)	64,884 (98.6)	61,478 (93.5)	1,369 (2.1)	1,288 (2.0)	92 (0.1)	657 (1.0)	172 (0.3)	228 (0.3)			488 (0.7)	2 (0.0)	12 (0.0)	240 (0.4)		
27年3月	65,547 (100.0)	64,813 (98.9)	61,348 (93.6)	1,306 (2.0)	1,436 (2.2)	89 (0.1)	634 (1.0)	122 (0.2)	197 (0.3)			415 (0.6)	- (-)	9 (0.0)	206 (0.3)		
28年3月	65,474 (100.0)	64,806 (99.0)	61,265 (93.6)	1,162 (1.8)	1,598 (2.4)	92 (0.1)	689 (1.1)	119 (0.2)	170 (0.3)			378 (0.6)	1 (0.0)	9 (0.0)	179 (0.3)		
29年3月	65,634 (100.0)	65,035 (99.1)	61,175 (93.2)	1,223 (1.9)	1,861 (2.8)	90 (0.1)	686 (1.0)	99 (0.2)	159 (0.2)			339 (0.5)	2 (0.0)	8 (0.0)	167 (0.3)		
30年3月	64,508 (100.0)	63,850 (99.0)	59,901 (92.9)	1,079 (1.7)	2,095 (3.2)	106 (0.2)	669 (1.0)	123 (0.2)	36 (0.1)	65 (0.1)	6 (0.0)	2 (0.0)	15 (0.0)	413 (0.6)	- (-)	9 (0.0)	112 (0.2)

(注1) 平成29年3月以前の「就職者等」は、雇用契約期間が1年未満の者及び雇用契約期間の長さにかかわらず短時間勤務の者を含まない。

(注2) 「就職者総数」は、29年3月以前は「就職者等」と「進学かつ就職した者」の合計、30年3月以降は「就職者等」のうち「自営業主等」、「無期雇用労働者」、及び「有期雇用労働者のうち雇用契約期間が1年以上かつフルタイム勤務相当の者」と「進学かつ就職した者」の合計とする。

(1) 高等学校等進学者数

高等学校等進学者数は63,850人で、前年から1,185人減少しました。高等学校等進学率は99.0%で、前年から0.1ポイント低下しました。

図1 高等学校等進学者数・高等学校等進学率の推移

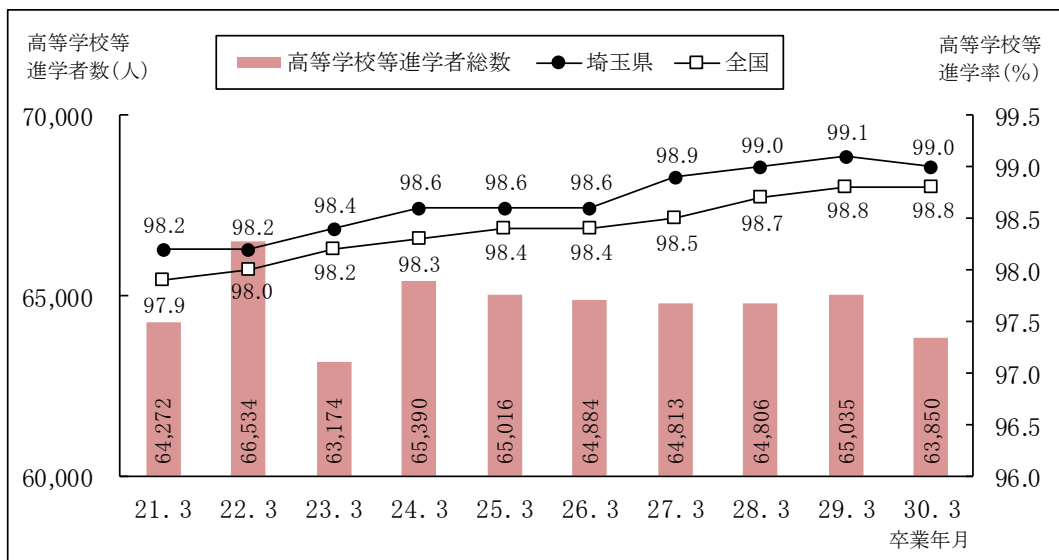

(2) 専修学校等への進学・入学者数

専修学校等への進学・入学者数は 123 人で、前年から 24 人増加しました。卒業者に占める割合は 0.2 %で、前年と同率でした。

(3) 就職者等

就職者等の数は 122 人でした。進学かつ就職した者を加えた就職者総数は 112 人で、前年から 55 人減少しました。卒業者に占める割合は過去最低の0.2%となりました。

図2 就職者総数・卒業者に占める就職者の割合の推移（進学かつ就職した者を含む）

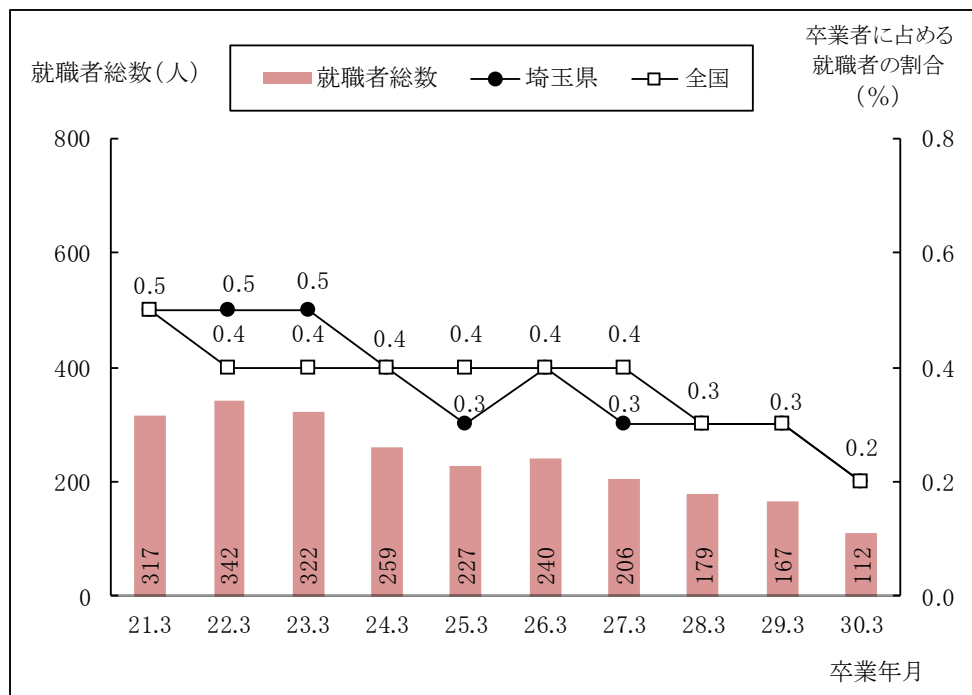

(4) その他の者の数

その他の者の数は 413人で、卒業者に占める割合は 0.6 %でした。

表2 その他の者の内訳

—上段:人数(人)、下段:その他の者の数に占める割合(%)—

区分 年月	その他の者 計	進学 希望者	就職 希望者	海外 進学者	国内 無認可校 入学者	一時的な 仕事に 就いた者	家事 手伝い	進路 未定者
平成26年3月	488 (100.0)	31 (6.4)	49 (10.0)	42 (8.6)	32 (6.6)	19 (3.9)	163 (33.4)	152 (31.1)
27年3月	415 (100.0)	29 (7.0)	41 (9.9)	43 (10.4)	24 (5.8)	6 (1.4)	148 (35.7)	124 (29.9)
28年3月	378 (100.0)	40 (10.6)	32 (8.5)	36 (9.5)	36 (9.5)	4 (1.1)	118 (31.2)	112 (29.6)
29年3月	339 (100.0)	20 (5.9)	29 (8.6)	44 (13.0)	19 (5.6)	11 (3.2)	116 (34.2)	100 (29.5)
30年3月	413 (100.0)	24 (5.8)	54 (13.1)	42 (10.2)	36 (8.7)		130 (31.5)	127 (30.8)

(注) 「一時的な仕事に就いた者」は、平成30年3月卒業者から「就職者等」を含む。

2 中学校卒業者の高等学校への進学状況

(1) 高等学校全日課程への進学者数

高等学校全日課程への進学者数は 59,901人で、前年から 1,274 人減少しました。

ア 県内の公立高等学校

県内の公立高等学校全日課程への進学者数は 37,675 人で、前年から 1,318 人減少しました。全日課程への進学者に占める割合は 62.9 %で、前年から 0.8 ポイント低下しました。

イ 県内の私立高等学校

県内の私立高等学校全日課程への進学者数は 17,055 人で、前年から 12 人減少しました。全日課程への進学者に占める割合は 28.5 %で、前年から0.6 ポイント増加しました。

ウ 県外の高等学校

県外の高等学校全日課程への進学者数は 5,023 人で、前年から 55 人増加しました。都県別にみると、東京都への進学者が 3,820 人で最も多く、次いで栃木県が 298 人でした。また、県外の高等学校全日課程への進学者のうち、4,701 人が私立への進学者でした。

表3 高等学校全日課程への進学状況の推移（所在地・設置者別）

－上段：人数(人)、下段：全日課程への進学者数に占める割合(%)－

年月	平成 21年3月	22年3月	23年3月	24年3月	25年3月	26年3月	27年3月	28年3月	29年3月	30年3月
全日課程への 進学者数計	61,147 (100.0)	62,701 (100.0)	59,208 (100.0)	61,651 (100.0)	61,428 (100.0)	61,478 (100.0)	61,348 (100.0)	61,265 (100.0)	61,175 (100.0)	59,901 (100.0)
県内	55,355 (90.5)	57,184 (91.2)	54,277 (91.7)	56,498 (91.6)	56,487 (92.0)	56,480 (91.9)	56,299 (91.8)	56,387 (92.0)	56,207 (91.9)	54,878 (91.6)
国立	145 (0.2)	146 (0.2)	151 (0.3)	146 (0.2)	149 (0.2)	142 (0.2)	143 (0.2)	148 (0.2)	147 (0.2)	148 (0.2)
公立	39,510 (64.6)	40,775 (65.0)	38,676 (65.3)	40,016 (64.9)	39,826 (64.8)	39,577 (64.4)	39,317 (64.1)	39,142 (63.9)	38,993 (63.7)	37,675 (62.9)
私立	15,700 (25.7)	16,263 (25.9)	15,450 (26.1)	16,336 (26.5)	16,512 (26.9)	16,761 (27.3)	16,839 (27.4)	17,097 (27.9)	17,067 (27.9)	17,055 (28.5)
県外	5,792 (9.5)	5,517 (8.8)	4,931 (8.3)	5,153 (8.4)	4,941 (8.0)	4,998 (8.1)	5,049 (8.2)	4,878 (8.0)	4,968 (8.1)	5,023 (8.4)
国公立	350 (0.6)	336 (0.5)	366 (0.6)	405 (0.7)	318 (0.5)	320 (0.5)	353 (0.6)	305 (0.5)	361 (0.6)	322 (0.5)
私立	5,442 (8.9)	5,181 (8.3)	4,565 (7.7)	4,748 (7.7)	4,623 (7.5)	4,678 (7.6)	4,696 (7.7)	4,573 (7.5)	4,607 (7.5)	4,701 (7.8)

図3 高等学校全日課程への進学状況の推移（所在地・設置者別）



表4 県外の高等学校全日制課程への進学状況の推移

(単位: 人)

区分 年月	計	都県別内訳						
		東京都	神奈川県	千葉県	群馬県	茨城県	栃木県	その他道府県
平成26年3月	4,998	3,830	70	300	128	59	310	301
27年3月	5,049	3,775	70	337	186	47	298	336
28年3月	4,878	3,714	58	277	149	63	297	320
29年3月	4,968	3,678	73	298	184	60	329	346
30年3月	5,023	3,820	55	276	161	55	298	358

(2) 高等学校定時制課程及び通信制課程への進学者数

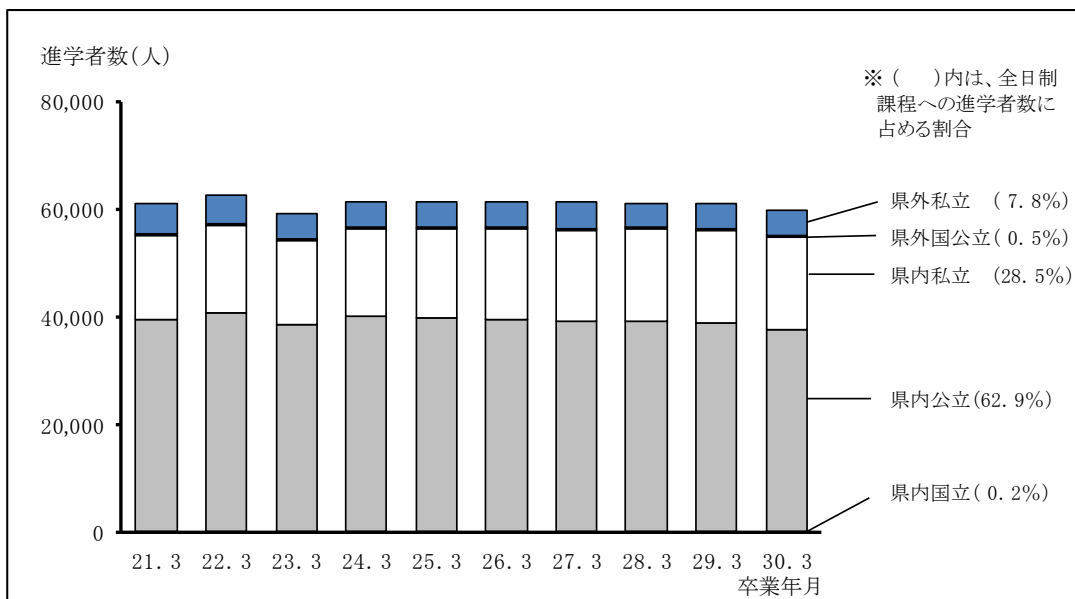
高等学校定時制課程への進学者数は 1,079人で、前年から 144 人減少しました。卒業者に占める割合は 1.7 %で、前年から 0.2 ポイント低下しました。

高等学校通信制課程への進学者数は 2,095 人で、前年から 234 人増加しました。卒業者に占める割合は 3.2 %で、前年から 0.4 ポイント上昇しました。

図4 高等学校定時制課程及び通信制課程への進学者の推移

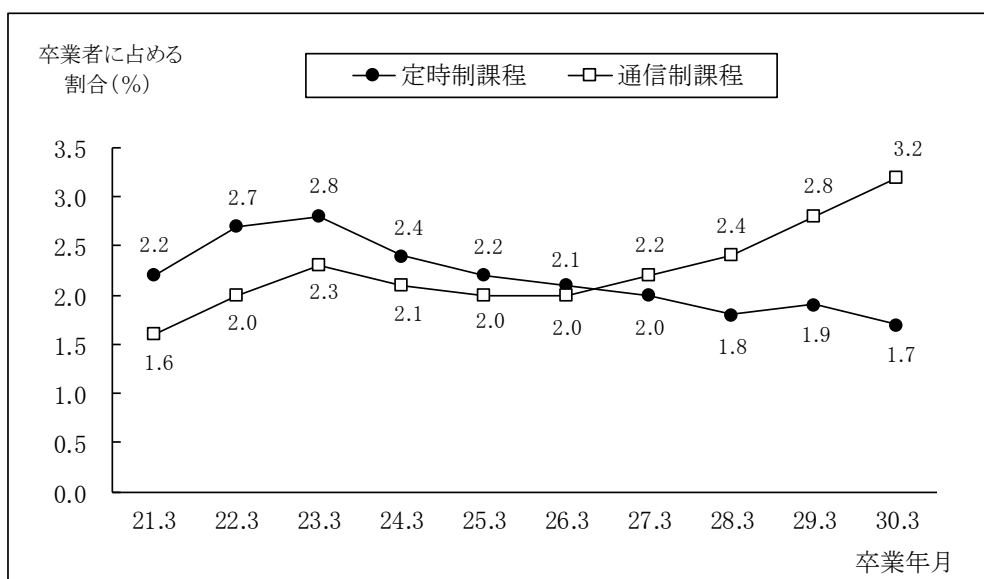

3 特別支援学校中学部卒業者の状況

平成30年3月の県内国・公・私立特別支援学校中学部の卒業生総数は 501 人で、前年から 3 人減少しました。卒業生総数のうち、特別支援学校高等部への進学者数は 492 人で、前年から 6 人減少しました。

Ⅲ 統 計 表

第1表 中学校卒業生の進路状況(人数・市町村別)

(単位:人)

市町村等	平成30年3月中学校卒業生																													
	卒業生 総数	進学者 計	高等学校等進学者																	専修学校等進学・入学者			就職者等				その他 の者	不詳・ 死亡の者		
			全日制高等学校						定時制高等学校			通信制高等学校			高等 専門 学校 等	特別支援学校		専修 学校	各種 学校	公共職 業能力 開発施 設等	自営 業主 等	常用労働者		臨時 労働者						
			全日 計	県内			県外			計	県内	県外	計	県内		県外	計					県内	県外		無 期 雇 用	有 期 雇 用				
国立	公立	私立		国立	公立	私立	国立	公立	私立																					
県内中学校卒業生計	64,508	63,850	59,901	54,878	148	37,675	17,055	5,023	89	233	4,701	1,079	1,051	28	2,095	565	1,530	106	669	661	8	103	14	6	36	65	6	15	413	-
国立中学校卒業生計	176	176	173	104	1	36	67	69	9	-	60	2	2	-	-	-	-	1	-	-	-	-	-	-	-	-	-	-	-	-
さいたま市	176	176	173	104	1	36	67	69	9	-	60	2	2	-	-	-	-	1	-	-	-	-	-	-	-	-	-	-	-	-
公立中学校卒業生計	61,401	60,755	56,844	51,987	146	37,615	14,226	4,857	75	217	4,565	1,074	1,046	28	2,064	564	1,500	105	668	660	8	102	13	6	36	65	6	15	403	-
さいたま市	10,631	10,517	9,970	9,095	6	6,285	2,804	875	23	21	831	135	131	4	307	49	258	14	91	90	1	26	2	2	3	8	-	3	70	-
川口市	4,837	4,760	4,303	3,607	3	2,623	981	696	10	11	675	169	168	1	236	54	182	1	51	49	2	6	2	-	6	10	1	-	52	-
鴻巣市	988	982	919	888	-	606	282	31	1	1	29	35	35	-	16	3	13	3	9	9	-	1	1	-	1	-	-	-	2	-
上尾市	2,031	2,017	1,894	1,810	-	1,281	529	84	1	6	77	29	29	-	71	8	63	2	21	21	-	-	-	-	3	4	-	-	7	-
草加市	2,096	2,045	1,880	1,649	1	1,239	409	231	4	9	218	33	30	3	104	49	55	4	24	24	-	11	-	-	-	5	-	-	35	-
蕨市	459	455	409	345	-	241	104	64	-	1	63	20	20	-	18	2	16	-	8	8	-	-	-	-	-	-	-	-	4	-
戸田市	1,114	1,103	984	813	-	575	238	171	5	1	165	53	53	-	49	13	36	-	17	17	-	2	-	-	3	-	-	-	6	-
朝霞市	1,095	1,090	1,028	878	4	603	271	150	3	3	144	12	12	-	39	2	37	2	9	9	-	3	-	-	-	1	-	-	1	-
志木市	609	605	562	490	4	304	182	72	3	1	68	10	9	1	29	7	22	1	3	3	-	-	-	-	-	-	-	-	4	-
和光市	594	592	562	448	3	305	140	114	-	5	109	7	7	-	18	3	15	1	4	4	-	-	-	-	-	-	-	-	2	-
新座市	1,384	1,377	1,306	1,148	5	820	323	158	1	5	152	9	8	1	51	11	40	1	10	10	-	-	-	-	1	2	-	-	4	-
桶川市	672	668	626	608	1	435	172	18	-	-	18	16	16	-	15	3	12	1	10	10	-	-	-	-	2	-	-	-	2	-
北本市	595	590	555	539	-	361	178	16	-	1	15	15	15	-	10	1	9	-	10	10	-	-	-	-	-	-	-	-	5	-
伊奈町	568	567	537	525	-	421	104	12	1	-	11	6	6	-	16	1	15	-	8	8	-	-	-	-	-	-	-	-	1	-
川越市	2,971	2,944	2,785	2,692	23	1,771	898	93	-	2	91	38	37	1	88	20	68	2	31	30	1	3	-	-	-	1	-	2	21	-
所沢市	2,621	2,597	2,394	2,063	14	1,391	658	331	3	9	319	84	83	1	94	17	77	5	20	19	1	2	-	-	6	-	2	2	12	-
飯能市	594	589	546	508	3	373	132	38	1	1	36	13	13	-	22	12	10	1	7	7	-	-	2	-	1	1	-	-	1	-
東松山市	688	685	633	623	1	405	217	10	1	1	8	12	12	-	25	10	15	1	14	14	-	1	-	-	-	-	-	-	2	-
狭山市	1,230	1,218	1,110	1,023	1	730	292	87	2	3	82	45	45	-	40	10	30	2	21	21	-	1	-	-	-	5	-	-	6	-
人間市	1,331	1,322	1,218	1,115	1	817	297	103	1	3	99	38	37	1	50	21	29	3	13	12	1	1	1	-	-	1	-	-	6	-
富士見市	931	926	882	795	6	583	206	87	2	3	82	7	7	-	33	7	26	1	3	3	-	1	1	-	-	-	1	-	2	-
坂戸市	869	862	812	784	15	508	261	28	1	2	25	9	9	-	28	14	14	1	12	12	-	1	-	-	-	2	-	-	4	-
鶴ヶ島市	666	660	629	611	14	421	176	18	-	1	17	1	1	-	24	9	15	1	5	5	-	-	-	-	-	2	-	-	4	-
日高市	523	516	488	466	3	369	94	22	-	2	20	1	1	-	19	10	9	3	5	5	-	3	-	-	-	-	-	-	4	-
ふじみ野市	971	965	926	845	14	552	279	81	1	3	77	6	6	-	25	6	19	-	8	8	-	1	1	-	-	1	-	-	3	-

第1表 (続き)

(単位: 人)

市町村等	平成30年3月中学校卒業者																																					
	卒業者 総数	高等学校等進学者																	専修学校等進学者			就業者等			その他 の者	不詳・ 死亡の者												
		進学者 計	全日制高等学校									定時制高等学校			通信制高等学校			高等 専門 学校 等	特別支援学校		専修 学校	各種 学校	公共職 業能力 開発施 設等	自営 業主 等			常用労働者		臨時 労働者									
			全日 計	県内			県外			計	県内	県外	計	県内	県外	計	県内		県外	無期 雇用							有期 雇用											
計	国立	公立	私立	計	国立	公立	私立	計	県内	県外	計	県内	県外	計	県内	県外																						
三芳町	369	369	341	328	4	214	110	13	-	-	13	5	5	-	20	4	16	-	3	3	-	-	-	-	-	-	-	-	-	-	-	-	-	-	-	-	-	-
毛呂山町	300	295	278	274	3	193	78	4	-	2	2	-	-	-	12	10	2	1	4	4	-	-	-	-	-	-	-	-	-	-	-	-	-	-	-	-	3	-
越生町	95	94	90	87	-	50	37	3	-	1	2	-	-	-	3	1	2	-	1	1	-	-	-	-	-	-	-	-	-	-	-	-	-	-	-	1	-	
滑川町	170	167	159	158	5	106	47	1	-	-	1	-	-	-	5	1	4	-	3	3	-	-	-	-	-	-	-	-	-	-	-	-	-	-	-	2	-	
嵐山町	146	144	134	132	-	97	35	2	-	-	2	-	-	-	9	7	2	-	1	1	-	-	-	-	-	-	-	-	-	-	-	-	-	-	-	2	-	
小川町	195	194	173	166	1	110	55	7	-	-	7	2	2	-	15	8	7	2	2	2	-	-	-	-	-	-	-	-	-	-	-	-	-	-	-	-	-	
川島町	196	194	184	181	1	123	57	3	-	-	3	2	2	-	6	4	2	-	2	2	-	-	-	-	-	-	-	-	-	-	-	-	-	-	-	2	-	
吉見町	140	139	133	130	1	87	42	3	-	-	3	1	1	-	2	-	2	-	3	3	-	-	-	-	-	-	-	-	-	-	-	-	-	-	-	1	-	
鳩山町	103	102	100	98	2	69	27	2	-	-	2	-	-	-	1	-	1	-	1	1	-	-	-	-	-	-	-	-	-	-	-	-	-	-	-	1	-	
ときがわ町	88	87	84	83	1	53	29	1	1	-	-	-	-	-	1	1	-	-	2	2	-	-	-	-	-	-	-	-	-	-	-	-	-	-	-	1	-	
東秩父村	21	21	21	20	-	13	7	1	-	-	1	-	-	-	-	-	-	-	-	-	-	-	-	-	-	-	-	-	-	-	-	-	-	-	-	-	-	
熊谷市	1,739	1,730	1,644	1,602	2	1,202	398	42	1	2	39	19	18	1	29	6	23	6	32	32	-	2	-	-	2	2	-	-	-	-	-	-	-	-	-	3	-	
秩父市	580	577	556	542	-	465	77	14	-	2	12	4	4	-	10	3	7	1	6	6	-	1	-	-	-	1	-	-	-	-	-	-	-	-	-	1	-	
本庄市	664	656	614	578	-	402	176	36	-	5	31	14	14	-	18	3	15	7	3	3	-	2	-	-	-	1	-	-	-	-	-	-	-	-	-	5	-	
深谷市	1,329	1,320	1,258	1,222	-	932	290	36	-	6	30	13	13	-	26	5	21	6	17	17	-	2	-	-	-	-	-	-	-	-	-	-	-	-	-	-	7	-
横瀬町	86	86	82	81	-	66	15	1	-	-	1	-	-	-	2	-	2	-	2	2	-	-	-	-	-	-	-	-	-	-	-	-	-	-	-	-	-	-
皆野町	86	85	83	82	-	72	10	1	-	-	1	1	1	-	1	-	1	-	-	-	-	-	-	-	-	-	-	-	-	-	-	-	-	-	-	-	1	-
長瀬町	67	67	63	62	-	54	8	1	-	-	1	-	-	-	2	1	1	-	2	2	-	-	-	-	-	-	-	-	-	-	-	-	-	-	-	-	-	-
小鹿野町	100	99	98	96	-	82	14	2	-	-	2	-	-	-	-	-	-	-	1	1	-	-	-	-	-	1	-	-	-	-	-	-	-	-	-	-	-	-
美里町	104	103	100	96	1	68	27	4	-	1	3	-	-	-	2	-	2	-	1	1	-	1	-	-	-	-	-	-	-	-	-	-	-	-	-	-	-	-
神川町	121	117	116	99	-	67	32	17	-	8	9	-	-	-	-	-	-	1	-	-	-	-	-	-	-	-	-	-	-	-	-	-	-	-	-	4	-	
上里町	327	324	312	297	-	216	81	15	-	4	11	2	2	-	1	1	-	3	6	6	-	-	1	-	-	-	-	-	-	-	-	-	-	-	-	-	-	-
寄居町	282	282	273	267	1	203	63	6	-	-	6	1	1	-	5	1	4	2	1	1	-	-	-	-	-	-	-	-	-	-	-	-	-	-	-	-	-	-

第1表 (続き)

(単位: 人)

市町村等		平成30年3月中学校卒業者																													
		卒業者 総数	高等学校等進学者															専修学校等進学・入学者			就職者等			その他 の者	不詳・ 死亡の者						
			進学者 計	全日制高等学校						定時制高等学校			通信制高等学校			高等 専門 学校等	特別支援学校		専修 学校	各種 学校	公共職 業能力 開発施 設等	自営 業主 等	常用労働者			臨時 労働者					
				全日制 計	県内			県外			計	県内	県外	計	県内		県外	計					県内				県外	無期 雇用	有期 雇用		
行田市	677	670	634	609	-	488	121	25	-	-	25	17	17	-	7	2	5	2	10	10	-	-	-	-	-	-	2	-	1	4	-
加須市	952	945	876	780	-	671	109	96	1	2	93	20	18	2	33	12	21	4	12	12	-	-	-	-	-	-	2	1	1	3	-
春日部市	1,992	1,959	1,807	1,691	-	1,380	311	116	1	13	102	25	25	-	91	31	60	1	35	35	-	-	1	-	-	3	-	2	21	-	
羽生市	488	482	456	400	-	347	53	56	-	5	51	1	1	-	8	-	8	2	15	14	1	-	-	-	1	1	-	-	4	-	
越谷市	2,915	2,878	2,675	2,451	1	1,777	673	224	4	5	215	43	42	1	125	56	69	3	32	32	-	7	1	-	4	1	-	-	24	-	
久喜市	1,221	1,212	1,157	1,072	-	832	240	85	-	3	82	18	18	-	21	6	15	4	12	12	-	1	-	-	1	1	-	1	5	-	
八潮市	717	700	651	555	-	489	66	96	2	5	89	11	10	1	31	8	23	1	6	6	-	2	1	-	2	-	-	-	12	-	
三郷市	1,112	1,091	1,003	855	1	710	144	148	-	40	108	27	22	5	46	10	36	2	13	13	-	5	-	-	-	4	-	1	11	-	
蓮田市	497	494	476	456	-	332	124	20	-	1	19	1	1	-	11	1	10	2	4	4	-	1	-	-	-	-	-	-	2	-	
幸手市	380	375	359	326	-	277	49	33	-	3	30	2	2	-	11	7	4	1	2	2	-	1	-	-	-	-	-	-	4	-	
吉川市	667	655	587	539	-	408	131	48	-	4	44	32	28	4	30	12	18	1	5	4	1	3	-	-	-	-	-	2	7	-	
白岡市	460	458	448	400	-	286	114	48	1	3	44	-	-	-	6	3	3	1	3	3	-	-	-	-	-	-	-	-	2	-	
宮代町	271	264	246	227	-	173	54	19	-	-	19	1	-	1	13	7	6	1	3	3	-	5	-	-	-	1	-	-	1	-	
杉戸町	369	364	343	317	-	263	54	26	-	6	20	4	4	-	11	2	9	1	5	5	-	-	-	-	-	-	-	-	5	-	
松伏町	307	304	272	260	-	219	41	12	-	1	11	5	5	-	23	9	14	-	4	4	-	-	-	-	-	-	-	-	3	-	
私立中学校卒業生計	2,931	2,919	2,884	2,787	1	24	2,762	97	5	16	76	3	3	-	31	1	30	-	1	1	-	1	1	-	-	-	-	-	10	-	
さいたま市	1,259	1,254	1,243	1,205	-	7	1,198	38	4	4	30	1	1	-	9	-	9	-	1	1	-	-	1	-	-	-	-	-	4	-	
蕨市	24	24	22	21	-	-	21	1	-	-	1	-	-	-	2	-	2	-	-	-	-	-	-	-	-	-	-	-	-	-	
新座市	242	242	241	231	-	2	229	10	-	1	9	-	-	-	1	-	1	-	-	-	-	-	-	-	-	-	-	-	-	-	
伊奈町	16	16	16	16	-	1	15	-	-	-	-	-	-	-	-	-	-	-	-	-	-	-	-	-	-	-	-	-	-	-	
川越市	419	418	415	404	-	4	400	11	-	4	7	-	-	-	3	-	3	-	-	-	-	1	-	-	-	-	-	-	-	-	
飯能市	105	105	95	92	-	2	90	3	1	1	1	-	-	-	10	-	10	-	-	-	-	-	-	-	-	-	-	-	-	-	
東松山市	72	72	71	66	1	2	63	5	-	-	5	1	1	-	-	-	-	-	-	-	-	-	-	-	-	-	-	-	-	-	
狭山市	142	140	140	132	-	-	132	8	-	-	8	-	-	-	-	-	-	-	-	-	-	-	-	-	-	-	-	-	2	-	
入間市	67	67	67	61	-	-	61	6	-	3	3	-	-	-	-	-	-	-	-	-	-	-	-	-	-	-	-	-	-	-	
毛呂山町	21	21	20	18	-	1	17	2	-	-	2	-	-	-	1	1	-	-	-	-	-	-	-	-	-	-	-	-	-	-	
嵐山町	23	23	23	23	-	1	22	-	-	-	-	-	-	-	-	-	-	-	-	-	-	-	-	-	-	-	-	-	-	-	
本庄市	92	91	90	90	-	-	90	-	-	-	-	-	-	-	1	-	1	-	-	-	-	-	-	-	-	-	-	-	1	-	
深谷市	15	14	13	13	-	-	13	-	-	-	-	-	-	-	1	-	1	-	-	-	-	-	-	-	-	-	-	-	1	-	
加須市	91	91	90	87	-	3	84	3	-	2	1	-	-	-	1	-	1	-	-	-	-	-	-	-	-	-	-	-	-	-	
春日部市	131	129	129	127	-	1	126	2	-	-	2	-	-	-	-	-	-	-	-	-	-	-	-	-	-	-	-	-	2	-	
越谷市	168	168	166	158	-	-	158	8	-	1	7	-	-	-	2	-	2	-	-	-	-	-	-	-	-	-	-	-	-	-	
杉戸町	44	44	43	43	-	-	43	-	-	-	-	1	1	-	-	-	-	-	-	-	-	-	-	-	-	-	-	-	-	-	
国立中学校卒業生計	176	176	173	104	1	36	67	69	9	-	60	2	2	-	-	-	-	1	-	-	-	-	-	-	-	-	-	-	-	-	
公立中学校卒業生計	61,401	60,755	56,844	51,987	146	37,615	14,226	4,857	75	217	4,565	1,074	1,046	28	2,064	564	1,500	105	668	660	8	102	13	6	36	65	6	15	403	-	
私立中学校卒業生計	2,931	2,919	2,884	2,787	1	24	2,762	97	5	16	76	3	3	-	31	1	30	-	1	1	-	1	1	-	-	-	-	-	10	-	
県内中学校卒業生計	64,508	63,850	59,901	54,878	148	37,675	17,055	5,023	89	233	4,701	1,079	1,051	28	2,095	565	1,530	106	669	661	8	103	14	6	36	65	6	15	413	-	

(注)「就職者等」は、進学かつ就職した者を含まない。

第2表 中学校卒業者の進路状況(割合・市町村別)

(単位: %)

市町村等	平成30年3月中学校卒業者																													
	卒業者 総数	進学者 計	高等学校等進学者																	専修学校等進学・入学者			就職者等			その 他の 者	不詳・ 死亡の 者			
			全日制 計	全日制高等学校						定時制高等学校 計	通信制高等学校			高等 専門 学校 等	特別支援学校			専修 学校	各種 学校	公共職 業能力 開発施 設等	自営 業主 等	常用労働者		臨時 労働者						
				計	県内			県外			計	県内	県外		計	県内	県外					無期 雇用	有期 雇用							
計	国立	公立	私立	計	国立	公立	私立	計	県内	県外	計	県内	県外	計	県内	県外	計	県内	県外	専修 学校	各種 学校	公共職 業能力 開発施 設等	自営 業主 等	無期 雇用	有期 雇用	臨時 労働者				
県内中学校卒業生計	100.0	99.0	92.9	85.1	0.2	58.4	26.4	7.8	0.1	0.4	7.3	1.7	1.6	0.0	3.2	0.9	2.4	0.2	1.0	1.0	0.0	0.2	0.0	0.0	0.1	0.1	0.0	0.0	0.6	-
国立中学校卒業生計	100.0	100.0	98.3	59.1	0.6	20.5	38.1	39.2	5.1	-	34.1	1.1	1.1	-	-	-	-	0.6	-	-	-	-	-	-	-	-	-	-	-	-
さいたま市	100.0	100.0	98.3	59.1	0.6	20.5	38.1	39.2	5.1	-	34.1	1.1	1.1	-	-	-	-	0.6	-	-	-	-	-	-	-	-	-	-	-	-
公立中学校卒業生計	100.0	98.9	92.6	84.7	0.2	61.3	23.2	7.9	0.1	0.4	7.4	1.7	1.7	0.0	3.4	0.9	2.4	0.2	1.1	1.1	0.0	0.2	0.0	0.0	0.1	0.1	0.0	0.0	0.7	-
さいたま市	100.0	98.9	93.8	85.6	0.1	59.1	26.4	8.2	0.2	0.2	7.8	1.3	1.2	0.0	2.9	0.5	2.4	0.1	0.9	0.8	0.0	0.2	0.0	0.0	0.0	0.1	-	0.0	0.7	-
川口市	100.0	98.4	89.0	74.6	0.1	54.2	20.3	14.4	0.2	0.2	14.0	3.5	3.5	0.0	4.9	1.1	3.8	0.0	1.1	1.0	0.0	0.1	0.0	-	0.1	0.2	0.0	-	1.1	-
鴻巣市	100.0	99.4	93.0	89.9	-	61.3	28.5	3.1	0.1	0.1	2.9	3.5	3.5	-	1.6	0.3	1.3	0.3	0.9	0.9	-	0.1	0.1	0.1	-	0.1	-	-	0.2	-
上尾市	100.0	99.3	93.3	89.1	-	63.1	26.0	4.1	0.0	0.3	3.8	1.4	1.4	-	3.5	0.4	3.1	0.1	1.0	1.0	-	-	-	0.1	0.2	-	-	0.3	-	
草加市	100.0	97.6	89.7	78.7	0.0	59.1	19.5	11.0	0.2	0.4	10.4	1.6	1.4	0.1	5.0	2.3	2.6	0.2	1.1	1.1	-	0.5	-	-	0.2	-	-	1.7	-	
蕨市	100.0	99.1	89.1	75.2	-	52.5	22.7	13.9	-	0.2	13.7	4.4	4.4	-	3.9	0.4	3.5	-	1.7	1.7	-	-	-	-	-	-	-	0.9	-	
戸田市	100.0	99.0	88.3	73.0	-	51.6	21.4	15.4	0.4	0.1	14.8	4.8	4.8	-	4.4	1.2	3.2	-	1.5	1.5	-	0.2	-	-	0.3	-	-	0.5	-	
朝霞市	100.0	99.5	93.9	80.2	0.4	55.1	24.7	13.7	0.3	0.3	13.2	1.1	1.1	-	3.6	0.2	3.4	0.2	0.8	0.8	-	0.3	-	-	0.1	-	-	0.1	-	
志木市	100.0	99.3	92.3	80.5	0.7	49.9	29.9	11.8	0.5	0.2	11.2	1.6	1.5	0.2	4.8	1.1	3.6	0.2	0.5	0.5	-	-	-	-	-	-	-	0.7	-	
和光市	100.0	99.7	94.6	75.4	0.5	51.3	23.6	19.2	-	0.8	18.4	1.2	1.2	-	3.0	0.5	2.5	0.2	0.7	0.7	-	-	-	-	-	-	-	0.3	-	
新座市	100.0	99.5	94.4	82.9	0.4	59.2	23.3	11.4	0.1	0.4	11.0	0.7	0.6	0.1	3.7	0.8	2.9	0.1	0.7	0.7	-	-	-	0.1	0.1	-	-	0.3	-	
桶川市	100.0	99.4	93.2	90.5	0.1	64.7	25.6	2.7	-	-	2.7	2.4	2.4	-	2.2	0.4	1.8	0.1	1.5	1.5	-	-	-	0.3	-	-	-	0.3	-	
北本市	100.0	99.2	93.3	90.6	-	60.7	29.9	2.7	-	0.2	2.5	2.5	2.5	-	1.7	0.2	1.5	-	1.7	1.7	-	-	-	-	-	-	-	0.8	-	
伊奈町	100.0	99.8	94.5	92.4	-	74.1	18.3	2.1	0.2	-	1.9	1.1	1.1	-	2.8	0.2	2.6	-	1.4	1.4	-	-	-	-	-	-	-	0.2	-	
川越市	100.0	99.1	93.7	90.6	0.8	59.6	30.2	3.1	-	0.1	3.1	1.3	1.2	0.0	3.0	0.7	2.3	0.1	1.0	1.0	0.0	0.1	-	-	0.0	-	0.1	0.7	-	
所沢市	100.0	99.1	91.3	78.7	0.5	53.1	25.1	12.6	0.1	0.3	12.2	3.2	3.2	0.0	3.6	0.6	2.9	0.2	0.8	0.7	0.0	0.1	-	-	0.2	-	0.1	0.1	0.5	-
飯能市	100.0	99.2	91.9	85.5	0.5	62.8	22.2	6.4	0.2	0.2	6.1	2.2	2.2	-	3.7	2.0	1.7	0.2	1.2	1.2	-	-	0.3	-	0.2	0.2	-	-	0.2	-
東松山市	100.0	99.6	92.0	90.6	0.1	58.9	31.5	1.5	0.1	0.1	1.2	1.7	1.7	-	3.6	1.5	2.2	0.1	2.0	2.0	-	0.1	-	-	-	-	-	0.3	-	
狭山市	100.0	99.0	90.2	83.2	0.1	59.3	23.7	7.1	0.2	0.2	6.7	3.7	3.7	-	3.3	0.8	2.4	0.2	1.7	1.7	-	0.1	-	-	0.4	-	-	0.5	-	
入間市	100.0	99.3	91.5	83.8	0.1	61.4	22.3	7.7	0.1	0.2	7.4	2.9	2.8	0.1	3.8	1.6	2.2	0.2	1.0	0.9	0.1	0.1	0.1	-	0.1	-	-	0.5	-	
富士見市	100.0	99.5	94.7	85.4	0.6	62.6	22.1	9.3	0.2	0.3	8.8	0.8	0.8	-	3.5	0.8	2.8	0.1	0.3	0.3	-	0.1	0.1	-	-	0.1	-	0.2	-	
坂戸市	100.0	99.2	93.4	90.2	1.7	58.5	30.0	3.2	0.1	0.2	2.9	1.0	1.0	-	3.2	1.6	1.6	0.1	1.4	1.4	-	0.1	-	-	0.2	-	-	0.5	-	
鶴ヶ島市	100.0	99.1	94.4	91.7	2.1	63.2	26.4	2.7	-	0.2	2.6	0.2	0.2	-	3.6	1.4	2.3	0.2	0.8	0.8	-	-	-	-	0.3	-	-	0.6	-	
日高市	100.0	98.7	93.3	89.1	0.6	70.6	18.0	4.2	-	0.4	3.8	0.2	0.2	-	3.6	1.9	1.7	0.6	1.0	1.0	-	0.6	-	-	-	-	-	0.8	-	
ふじみ野市	100.0	99.4	95.4	87.0	1.4	56.8	28.7	8.3	0.1	0.3	7.9	0.6	0.6	-	2.6	0.6	2.0	-	0.8	0.8	-	0.1	0.1	-	-	0.1	-	-	0.3	-

第2表 (続き)

(単位: %)

市町村等	平成30年3月中学校卒業生																																
	高等学校等進学者																	専修学校等進学・入学者			就職者等			その他の者	不詳・死亡の者								
	卒業生 総数	進学者 計	全日制高等学校									定時制高等学校			通信制高等学校			高等 専門 学校 等	特別支援学校			専修 学校	各種 学校			公共職 業能力 開発施 設等	自営 業主 等	常用労働者		臨時 労働者			
			全日制 計	県内						県外			計	県内	県外	計	県内		県外	無期 雇用	有期 雇用												
計				国立	公立	私立	計	国立	公立	私立																							
三芳町	100.0	100.0	92.4	88.9	1.1	58.0	29.8	3.5	-	-	3.5	1.4	1.4	-	5.4	1.1	4.3	-	0.8	0.8	-	-	-	-	-	-	-	-	-	-	-	-	-
毛呂山町	100.0	98.3	92.7	91.3	1.0	64.3	26.0	1.3	-	0.7	0.7	-	-	-	4.0	3.3	0.7	0.3	1.3	1.3	-	-	-	-	-	-	0.7	-	-	-	1.0	-	
越生町	100.0	98.9	94.7	91.6	-	52.6	38.9	3.2	-	1.1	2.1	-	-	-	3.2	1.1	2.1	-	1.1	1.1	-	-	-	-	-	-	-	-	-	-	1.1	-	
滑川町	100.0	98.2	93.5	92.9	2.9	62.4	27.6	0.6	-	-	0.6	-	-	-	2.9	0.6	2.4	-	1.8	1.8	-	-	-	-	-	0.6	-	-	-	1.2	-		
嵐山町	100.0	98.6	91.8	90.4	-	66.4	24.0	1.4	-	-	1.4	-	-	-	6.2	4.8	1.4	-	0.7	0.7	-	-	-	-	-	-	-	-	-	-	1.4	-	
小川町	100.0	99.5	88.7	85.1	0.5	56.4	28.2	3.6	-	-	3.6	1.0	1.0	-	7.7	4.1	3.6	1.0	1.0	1.0	-	-	-	-	-	-	-	-	-	0.5	-		
川島町	100.0	99.0	93.9	92.3	0.5	62.8	29.1	1.5	-	-	1.5	1.0	1.0	-	3.1	2.0	1.0	-	1.0	1.0	-	-	-	-	-	-	-	-	-	-	1.0	-	
吉見町	100.0	99.3	95.0	92.9	0.7	62.1	30.0	2.1	-	-	2.1	0.7	0.7	-	1.4	-	1.4	-	2.1	2.1	-	-	-	-	-	-	-	-	-	0.7	-		
鳩山町	100.0	99.0	97.1	95.1	1.9	67.0	26.2	1.9	-	-	1.9	-	-	-	1.0	-	1.0	-	1.0	1.0	-	-	-	-	-	-	-	-	-	-	1.0	-	
ときがわ町	100.0	98.9	95.5	94.3	1.1	60.2	33.0	1.1	1.1	-	-	-	-	-	1.1	1.1	-	-	2.3	2.3	-	-	-	-	-	-	-	-	-	-	1.1	-	
東秩父村	100.0	100.0	100.0	95.2	-	61.9	33.3	4.8	-	-	4.8	-	-	-	-	-	-	-	-	-	-	-	-	-	-	-	-	-	-	-	-	-	
熊谷市	100.0	99.5	94.5	92.1	0.1	69.1	22.9	2.4	0.1	0.1	2.2	1.1	1.0	0.1	1.7	0.3	1.3	0.3	1.8	1.8	-	0.1	-	0.1	0.1	-	-	-	-	0.2	-		
秩父市	100.0	99.5	95.9	93.4	-	80.2	13.3	2.4	-	0.3	2.1	0.7	0.7	-	1.7	0.5	1.2	0.2	1.0	1.0	-	0.2	-	-	-	0.2	-	-	-	0.2	-		
本庄市	100.0	98.8	92.5	87.0	-	60.5	26.5	5.4	-	0.8	4.7	2.1	2.1	-	2.7	0.5	2.3	1.1	0.5	0.5	-	0.3	-	-	-	0.2	-	-	-	0.8	-		
深谷市	100.0	99.3	94.7	91.9	-	70.1	21.8	2.7	-	0.5	2.3	1.0	1.0	-	2.0	0.4	1.6	0.5	1.3	1.3	-	0.2	-	-	-	-	-	-	-	0.5	-		
横瀬町	100.0	100.0	95.3	94.2	-	76.7	17.4	1.2	-	-	1.2	-	-	-	2.3	-	2.3	-	2.3	2.3	-	-	-	-	-	-	-	-	-	-	-	-	
皆野町	100.0	98.8	96.5	95.3	-	83.7	11.6	1.2	-	-	1.2	1.2	1.2	-	1.2	-	1.2	-	-	-	-	-	-	-	-	-	-	-	-	-	1.2	-	
長瀨町	100.0	100.0	94.0	92.5	-	80.6	11.9	1.5	-	-	1.5	-	-	-	3.0	1.5	1.5	-	3.0	3.0	-	-	-	-	-	-	-	-	-	-	-	-	
小鹿野町	100.0	99.0	98.0	96.0	-	82.0	14.0	2.0	-	-	2.0	-	-	-	-	-	-	-	1.0	1.0	-	-	-	-	1.0	-	-	-	-	-	-	-	
美里町	100.0	99.0	96.2	92.3	1.0	65.4	26.0	3.8	-	1.0	2.9	-	-	-	1.9	-	1.9	-	1.0	1.0	-	1.0	-	-	-	-	-	-	-	-	-	-	
神川町	100.0	96.7	95.9	81.8	-	55.4	26.4	14.0	-	6.6	7.4	-	-	-	-	-	-	0.8	-	-	-	-	-	-	-	-	-	-	-	3.3	-		
上里町	100.0	99.1	95.4	90.8	-	66.1	24.8	4.6	-	1.2	3.4	0.6	0.6	-	0.3	0.3	-	0.9	1.8	1.8	-	-	0.3	-	-	0.3	0.3	-	-	-	-	-	
寄居町	100.0	100.0	96.8	94.7	0.4	72.0	22.3	2.1	-	-	2.1	0.4	0.4	-	1.8	0.4	1.4	0.7	0.4	0.4	-	-	-	-	-	-	-	-	-	-	-	-	

第2表 (続き)

(単位: %)

市町村等	平成30年3月中学校卒業生																							専修学校等進学・入学者	就職者等			その 他の 者	不詳・死亡の 者	
	卒業生 総数	進学者 計	高等学校等進学者															専修 学校	各種 学校	公共職 業能力 開発施 設等	自営 業主 等	常用労働者			臨時 労働者					
			全日制高等学校									定時制高等学校			通信制高等学校							特別支援学校				無期 雇用	有期 雇用			
			計	県内			県外			計	県内	県外	計	県内	県外	計	県内					県外	計							県内
計	国立	公立		私立	計	国立	公立	私立	計									県内	県外	計	県内			県外	計	県内	県外			
行田市	100.0	99.0	93.6	90.0	-	72.1	17.9	3.7	-	-	3.7	2.5	2.5	-	1.0	0.3	0.7	0.3	1.5	1.5	-	-	-	-	0.3	-	0.1	0.6	-	
加須市	100.0	99.3	92.0	81.9	-	70.5	11.4	10.1	0.1	0.2	9.8	2.1	1.9	0.2	3.5	1.3	2.2	0.4	1.3	1.3	-	-	-	-	0.2	0.1	0.1	0.3	-	
春日部市	100.0	98.3	90.7	84.9	-	69.3	15.6	5.8	0.1	0.7	5.1	1.3	1.3	-	4.6	1.6	3.0	0.1	1.8	1.8	-	0.3	-	0.1	0.2	-	0.1	1.1	-	
羽生市	100.0	98.8	93.4	82.0	-	71.1	10.9	11.5	-	1.0	10.5	0.2	0.2	-	1.6	-	1.6	0.4	3.1	2.9	0.2	-	-	0.2	0.2	-	-	0.8	-	
越谷市	100.0	98.7	91.8	84.1	0.0	61.0	23.1	7.7	0.1	0.2	7.4	1.5	1.4	0.0	4.3	1.9	2.4	0.1	1.1	1.1	-	0.2	0.0	-	0.1	0.0	-	-	0.8	-
久喜市	100.0	99.3	94.8	87.8	-	68.1	19.7	7.0	-	0.2	6.7	1.5	1.5	-	1.7	0.5	1.2	0.3	1.0	1.0	-	0.1	-	-	0.1	0.1	-	0.1	0.4	-
八潮市	100.0	97.6	90.8	77.4	-	68.2	9.2	13.4	0.3	0.7	12.4	1.5	1.4	0.1	4.3	1.1	3.2	0.1	0.8	0.8	-	0.3	0.1	-	0.3	-	-	-	1.7	-
三郷市	100.0	98.1	90.2	76.9	0.1	63.8	12.9	13.3	-	3.6	9.7	2.4	2.0	0.4	4.1	0.9	3.2	0.2	1.2	1.2	-	0.4	-	-	0.4	-	0.1	1.0	-	
蓮田市	100.0	99.4	95.8	91.8	-	66.8	24.9	4.0	-	0.2	3.8	0.2	0.2	-	2.2	0.2	2.0	0.4	0.8	0.8	-	0.2	-	-	-	-	-	-	0.4	-
幸手市	100.0	98.7	94.5	85.8	-	72.9	12.9	8.7	-	0.8	7.9	0.5	0.5	-	2.9	1.8	1.1	0.3	0.5	0.5	-	0.3	-	-	-	-	-	-	1.1	-
吉川市	100.0	98.2	88.0	80.8	-	61.2	19.6	7.2	-	0.6	6.6	4.8	4.2	0.6	4.5	1.8	2.7	0.1	0.7	0.6	0.1	0.4	-	-	-	-	0.3	1.0	-	
白岡市	100.0	99.6	97.4	87.0	-	62.2	24.8	10.4	0.2	0.7	9.6	-	-	-	1.3	0.7	0.7	0.2	0.7	0.7	-	-	-	-	-	-	-	0.4	-	
宮代町	100.0	97.4	90.8	83.8	-	63.8	19.9	7.0	-	-	7.0	0.4	-	0.4	4.8	2.6	2.2	0.4	1.1	1.1	-	1.8	-	-	0.4	-	-	0.4	-	
杉戸町	100.0	98.6	93.0	85.9	-	71.3	14.6	7.0	-	1.6	5.4	1.1	1.1	-	3.0	0.5	2.4	0.3	1.4	1.4	-	-	-	-	-	-	-	1.4	-	
松伏町	100.0	99.0	88.6	84.7	-	71.3	13.4	3.9	-	0.3	3.6	1.6	1.6	-	7.5	2.9	4.6	-	1.3	1.3	-	-	-	-	-	-	-	1.0	-	
私立中学校卒業生計	100.0	99.6	98.4	95.1	0.0	0.8	94.2	3.3	0.2	0.5	2.6	0.1	0.1	-	1.1	0.0	1.0	-	0.0	0.0	-	0.0	0.0	-	0.0	-	-	0.3	-	
さいたま市	100.0	99.6	98.7	95.7	-	0.6	95.2	3.0	0.3	0.3	2.4	0.1	0.1	-	0.7	-	0.7	-	0.1	0.1	-	-	0.1	-	-	-	-	0.3	-	
蕨市	100.0	100.0	91.7	87.5	-	-	87.5	4.2	-	-	4.2	-	-	-	8.3	-	8.3	-	-	-	-	-	-	-	-	-	-	-	-	-
新座市	100.0	100.0	99.6	95.5	-	0.8	94.6	4.1	-	0.4	3.7	-	-	-	0.4	-	0.4	-	-	-	-	-	-	-	-	-	-	-	-	-
伊奈町	100.0	100.0	100.0	100.0	-	6.3	93.8	-	-	-	-	-	-	-	-	-	-	-	-	-	-	-	-	-	-	-	-	-	-	-
川越市	100.0	99.8	99.0	96.4	-	1.0	95.5	2.6	-	1.0	1.7	-	-	-	0.7	-	0.7	-	-	-	-	0.2	-	-	-	-	-	-	-	-
飯能市	100.0	100.0	90.5	87.6	-	1.9	85.7	2.9	1.0	1.0	1.0	-	-	-	9.5	-	9.5	-	-	-	-	-	-	-	-	-	-	-	-	-
東松山市	100.0	100.0	98.6	91.7	1.4	2.8	87.5	6.9	-	-	6.9	1.4	1.4	-	-	-	-	-	-	-	-	-	-	-	-	-	-	-	-	-
狭山市	100.0	98.6	98.6	93.0	-	-	93.0	5.6	-	-	5.6	-	-	-	-	-	-	-	-	-	-	-	-	-	-	-	-	-	1.4	-
入間市	100.0	100.0	100.0	91.0	-	-	91.0	9.0	-	4.5	4.5	-	-	-	-	-	-	-	-	-	-	-	-	-	-	-	-	-	-	-
毛呂山町	100.0	100.0	95.2	85.7	-	4.8	81.0	9.5	-	-	9.5	-	-	-	4.8	4.8	-	-	-	-	-	-	-	-	-	-	-	-	-	-
嵐山町	100.0	100.0	100.0	100.0	-	4.3	95.7	-	-	-	-	-	-	-	-	-	-	-	-	-	-	-	-	-	-	-	-	-	-	-
本庄市	100.0	98.9	97.8	97.8	-	-	97.8	-	-	-	-	-	-	-	1.1	-	1.1	-	-	-	-	-	-	-	-	-	-	-	1.1	-
深谷市	100.0	93.3	86.7	86.7	-	-	86.7	-	-	-	-	-	-	-	6.7	-	6.7	-	-	-	-	-	-	-	-	-	-	-	6.7	-
加須市	100.0	100.0	98.9	95.6	-	3.3	92.3	3.3	-	2.2	1.1	-	-	-	1.1	-	1.1	-	-	-	-	-	-	-	-	-	-	-	-	-
春日部市	100.0	98.5	98.5	96.9	-	0.8	96.2	1.5	-	-	1.5	-	-	-	-	-	-	-	-	-	-	-	-	-	-	-	-	-	1.5	-
越谷市	100.0	100.0	98.8	94.0	-	-	94.0	4.8	-	0.6	4.2	-	-	-	1.2	-	1.2	-	-	-	-	-	-	-	-	-	-	-	-	-
杉戸町	100.0	100.0	97.7	97.7	-	-	97.7	-	-	-	-	-	2.3	2.3	-	-	-	-	-	-	-	-	-	-	-	-	-	-	-	-
国立中学校卒業生計	100.0	100.0	98.3	59.1	0.6	20.5	38.1	39.2	5.1	-	34.1	1.1	1.1	-	-	-	-	0.6	-	-	-	-	-	-	-	-	-	-	-	-
公立中学校卒業生計	100.0	98.9	92.6	84.7	0.2	61.3	23.2	7.9	0.1	0.4	7.4	1.7	1.7	0.0	3.4	0.9	2.4	0.2	1.1	1.1	0.0	0.2	0.0	0.0	0.1	0.1	0.0	0.0	0.7	-
私立中学校卒業生計	100.0	99.6	98.4	95.1	0.0	0.8	94.2	3.3	0.2	0.5	2.6	0.1	0.1	-	1.1	0.0	1.0	-	0.0	0.0	-	0.0	0.0	-	-	-	-	0.3	-	
県内中学校卒業生計	100.0	99.0	92.9	85.1	0.2	58.4	26.4	7.8	0.1	0.4	7.3	1.7	1.6	0.0	3.2	0.9	2.4	0.2	1.0	1.0	0.0	0.2	0.0	0.0	0.1	0.1	0.0	0.0	0.6	-

(注)「就職者等」は、進学かつ就職した者を含まない。

第3表 全日制高等学校進学者の内訳(人数・市町村別)

(単位:人)

市町村等	全日制高等学校進学者			県内進学者									県外進学者														
	計	男	女	国 立			公 立			私 立			国 立			公 立			私 立								
				計	男	女	計	男	女	計	男	女	計	男	女	計	男	女	計	男	女						
県内中学校卒業生計	59,901	30,761	29,140	54,878	28,327	26,551	148	59	89	37,675	18,891	18,784	17,055	9,377	7,678	5,023	2,434	2,589	89	42	47	233	128	105	4,701	2,264	2,437
国立中学校卒業生計	173	87	86	104	60	44	1	-	1	36	20	16	67	40	27	69	27	42	9	4	5	-	-	-	60	23	37
さいたま市	173	87	86	104	60	44	1	-	1	36	20	16	67	40	27	69	27	42	9	4	5	-	-	-	60	23	37
公立中学校卒業生計	56,844	29,136	27,708	51,987	26,783	25,204	146	59	87	37,615	18,863	18,752	14,226	7,861	6,365	4,857	2,353	2,504	75	37	38	217	117	100	4,565	2,199	2,366
さいたま市	9,970	5,136	4,834	9,095	4,729	4,366	6	2	4	6,285	3,177	3,108	2,804	1,550	1,254	875	407	468	23	13	10	21	9	12	831	385	446
川口市	4,303	2,251	2,052	3,607	1,924	1,683	3	1	2	2,623	1,343	1,280	981	580	401	696	327	369	10	7	3	11	8	3	675	312	363
鴻巣市	919	457	462	888	438	450	-	-	-	606	286	320	282	152	130	31	19	12	1	1	-	1	-	1	29	18	11
上尾市	1,894	1,009	885	1,810	969	841	-	-	-	1,281	657	624	529	312	217	84	40	44	1	-	1	6	5	1	77	35	42
草加市	1,880	922	958	1,649	814	835	1	1	-	1,239	592	647	409	221	188	231	108	123	4	3	1	9	5	4	218	100	118
蕨市	409	207	202	345	178	167	-	-	-	241	120	121	104	58	46	64	29	35	-	-	-	1	-	1	63	29	34
戸田市	984	503	481	813	438	375	-	-	-	575	291	284	238	147	91	171	65	106	5	2	3	1	-	1	165	63	102
朝霞市	1,028	531	497	878	459	419	4	-	4	603	300	303	271	159	112	150	72	78	3	1	2	3	2	1	144	69	75
志木市	562	293	269	490	263	227	4	4	-	304	163	141	182	96	86	72	30	42	3	-	3	1	-	1	68	30	38
和光市	562	293	269	448	230	218	3	2	1	305	150	155	140	78	62	114	63	51	-	-	-	5	5	-	109	58	51
新座市	1,306	659	647	1,148	589	559	5	1	4	820	405	415	323	183	140	158	70	88	1	1	-	5	3	2	152	66	86
桶川市	626	345	281	608	331	277	1	-	1	435	226	209	172	105	67	18	14	4	-	-	-	-	-	-	18	14	4
北本市	555	289	266	539	279	260	-	-	-	361	177	184	178	102	76	16	10	6	-	-	-	1	-	1	15	10	5
伊奈町	537	240	297	525	235	290	-	-	-	421	174	247	104	61	43	12	5	7	1	-	1	-	-	-	11	5	6
川越市	2,785	1,390	1,395	2,692	1,343	1,349	23	9	14	1,771	874	897	898	460	438	93	47	46	-	-	-	2	2	-	91	45	46
所沢市	2,394	1,229	1,165	2,063	1,067	996	14	6	8	1,391	701	690	658	360	298	331	162	169	3	2	1	9	5	4	319	155	164
飯能市	546	285	261	508	264	244	3	-	3	373	192	181	132	72	60	38	21	17	1	1	-	1	1	-	36	19	17
東松山市	633	302	331	623	297	326	1	1	-	405	187	218	217	109	108	10	5	5	1	-	1	1	1	-	8	4	4
狭山市	1,110	548	562	1,023	509	514	1	-	1	730	363	367	292	146	146	87	39	48	2	1	1	3	2	1	82	36	46
入間市	1,218	636	582	1,115	590	525	1	-	1	817	422	395	297	168	129	103	46	57	1	-	1	3	1	2	99	45	54
富士見市	882	456	426	795	421	374	6	2	4	583	307	276	206	112	94	87	35	52	2	-	2	3	2	1	82	33	49
坂戸市	812	394	418	784	380	404	15	9	6	508	236	272	261	135	126	28	14	14	1	1	-	2	1	1	25	12	13
鶴ヶ島市	629	329	300	611	321	290	14	4	10	421	216	205	176	101	75	18	8	10	-	-	-	1	-	1	17	8	9
日高市	488	232	256	466	222	244	3	-	3	369	172	197	94	50	44	22	10	12	-	-	-	2	2	-	20	8	12
ふじみ野市	926	496	430	845	461	384	14	9	5	552	289	263	279	163	116	81	35	46	1	-	1	3	1	2	77	34	43

第3表 (続き)

(単位: 人)

市町村等	全日制高等学校進学者			県内進学者									県外進学者														
	計	男	女	計	男	女	国立			公立			私立			計	男	女	国立			公立			私立		
							計	男	女	計	男	女	計	男	女				計	男	女	計	男	女	計	男	女
三芳町	341	158	183	328	150	178	4	-	4	214	99	115	110	51	59	13	8	5	-	-	-	-	-	-	13	8	5
毛呂山町	278	140	138	274	138	136	3	2	1	193	98	95	78	38	40	4	2	2	-	-	-	2	1	1	2	1	1
越生町	90	51	39	87	48	39	-	-	-	50	28	22	37	20	17	3	3	-	-	-	-	1	1	-	2	2	-
滑川町	159	76	83	158	76	82	5	1	4	106	49	57	47	26	21	1	-	1	-	-	-	-	-	-	1	-	1
嵐山町	134	66	68	132	66	66	-	-	-	97	50	47	35	16	19	2	-	2	-	-	-	-	-	-	2	-	2
小川町	173	86	87	166	83	83	1	1	-	110	61	49	55	21	34	7	3	4	-	-	-	-	-	-	7	3	4
川島町	184	97	87	181	94	87	1	1	-	123	62	61	57	31	26	3	3	-	-	-	-	-	-	-	3	3	-
吉見町	133	75	58	130	73	57	1	-	1	87	45	42	42	28	14	3	2	1	-	-	-	-	-	-	3	2	1
鳩山町	100	52	48	98	52	46	2	2	-	69	37	32	27	13	14	2	-	2	-	-	-	-	-	-	2	-	2
ときがわ町	84	40	44	83	40	43	1	-	1	53	24	29	29	16	13	1	-	1	1	-	1	-	-	-	-	-	-
東秩父村	21	11	10	20	11	9	-	-	-	13	8	5	7	3	4	1	-	1	-	-	-	-	-	-	1	-	1
熊谷市	1,644	824	820	1,602	799	803	2	-	2	1,202	591	611	398	208	190	42	25	17	1	-	1	2	1	1	39	24	15
秩父市	556	285	271	542	273	269	-	-	-	465	234	231	77	39	38	14	12	2	-	-	-	2	2	-	12	10	2
本庄市	614	336	278	578	313	265	-	-	-	402	219	183	176	94	82	36	23	13	-	-	-	5	4	1	31	19	12
深谷市	1,258	704	554	1,222	682	540	-	-	-	932	521	411	290	161	129	36	22	14	-	-	-	6	2	4	30	20	10
横瀬町	82	39	43	81	38	43	-	-	-	66	29	37	15	9	6	-	-	-	-	-	-	-	-	-	-	-	-
皆野町	83	45	38	82	44	38	-	-	-	72	40	32	10	4	6	1	1	-	-	-	-	-	-	-	1	1	-
長瀨町	63	35	28	62	34	28	-	-	-	54	28	26	8	6	2	1	1	-	-	-	-	-	-	-	1	1	-
小鹿野町	98	50	48	96	48	48	-	-	-	82	40	42	14	8	6	2	2	-	-	-	-	-	-	-	2	2	-
美里町	100	52	48	96	49	47	1	-	1	68	33	35	27	16	11	4	3	1	-	-	-	1	1	-	3	2	1
神川町	116	53	63	99	45	54	-	-	-	67	27	40	32	18	14	17	8	9	-	-	-	8	4	4	9	4	5
上里町	312	157	155	297	148	149	-	-	-	216	99	117	81	49	32	15	9	6	-	-	-	4	3	1	11	6	5
寄居町	273	144	129	267	142	125	1	-	1	203	104	99	63	38	25	6	2	4	-	-	-	-	-	-	6	2	4

第3表 (続き)

(単位: 人)

市町村等	全日制高等学校進学者			県内進学者									県外進学者														
	計	男	女	国 立			公 立			私 立			国 立			公 立			私 立								
				計	男	女	計	男	女	計	男	女	計	男	女	計	男	女	計	男	女						
行田市	634	334	300	609	321	288	-	-	-	488	255	233	121	66	55	25	13	12	-	-	-	-	-	-	25	13	12
加須市	876	445	431	780	391	389	-	-	-	671	328	343	109	63	46	96	54	42	1	1	-	2	1	1	93	52	41
春日部市	1,807	907	900	1,691	845	846	-	-	-	1,380	686	694	311	159	152	116	62	54	1	-	1	13	8	5	102	54	48
羽生市	456	225	231	400	196	204	-	-	-	347	174	173	53	22	31	56	29	27	-	-	-	5	2	3	51	27	24
越谷市	2,675	1,386	1,289	2,451	1,283	1,168	1	1	-	1,777	883	894	673	399	274	224	103	121	4	-	4	5	5	-	215	98	117
久喜市	1,157	608	549	1,072	552	520	-	-	-	832	423	409	240	129	111	85	56	29	-	-	-	3	2	1	82	54	28
八潮市	651	329	322	555	274	281	-	-	-	489	232	257	66	42	24	96	55	41	2	2	-	5	3	2	89	50	39
三郷市	1,003	509	494	855	453	402	1	-	1	710	366	344	144	87	57	148	56	92	-	-	-	40	12	28	108	44	64
蓮田市	476	246	230	456	238	218	-	-	-	332	168	164	124	70	54	20	8	12	-	-	-	1	-	1	19	8	11
幸手市	359	188	171	326	169	157	-	-	-	277	144	133	49	25	24	33	19	14	-	-	-	3	2	1	30	17	13
吉川市	587	296	291	539	267	272	-	-	-	408	204	204	131	63	68	48	29	19	-	-	-	4	3	1	44	26	18
白岡市	448	230	218	400	199	201	-	-	-	286	133	153	114	66	48	48	31	17	1	1	-	3	1	2	44	29	15
宮代町	246	123	123	227	116	111	-	-	-	173	82	91	54	34	20	19	7	12	-	-	-	-	-	-	19	7	12
杉戸町	343	175	168	317	160	157	-	-	-	263	133	130	54	27	27	26	15	11	-	-	-	6	4	2	20	11	9
松伏町	272	127	145	260	122	138	-	-	-	219	106	113	41	16	25	12	5	7	-	-	-	1	-	1	11	5	6
私立中学校卒業生計	2,884	1,538	1,346	2,787	1,484	1,303	1	-	1	24	8	16	2,762	1,476	1,286	97	54	43	5	1	4	16	11	5	76	42	34
さいたま市	1,243	533	710	1,205	516	689	-	-	-	7	3	4	1,198	513	685	38	17	21	4	1	3	4	2	2	30	14	16
蕨市	22	14	8	21	14	7	-	-	-	-	-	-	21	14	7	1	-	1	-	-	-	-	-	-	1	-	1
新座市	241	222	19	231	213	18	-	-	-	2	1	1	229	212	17	10	9	1	-	-	-	1	1	-	9	8	1
伊奈町	16	10	6	16	10	6	-	-	-	1	-	1	15	10	5	-	-	-	-	-	-	-	-	-	-	-	-
川越市	415	268	147	404	261	143	-	-	-	4	2	2	400	259	141	11	7	4	-	-	-	4	4	-	7	3	4
飯能市	95	50	45	92	49	43	-	-	-	2	1	1	90	48	42	3	2	1	-	1	1	1	-	1	1	1	-
東松山市	71	40	31	66	37	29	1	-	1	2	1	1	63	36	27	5	3	2	-	-	-	-	-	-	5	3	2
狭山市	140	78	62	132	73	59	-	-	-	-	-	-	132	73	59	8	5	3	-	-	-	-	-	-	8	5	3
入間市	67	29	38	61	28	33	-	-	-	-	-	-	61	28	33	6	1	5	-	-	-	3	1	2	3	-	3
毛呂山町	20	10	10	18	9	9	-	-	-	1	-	1	17	9	8	2	1	1	-	-	-	-	-	-	2	1	1
嵐山町	23	-	23	23	-	23	-	-	-	1	-	1	22	-	22	-	-	-	-	-	-	-	-	-	-	-	-
本庄市	90	42	48	90	42	48	-	-	-	-	-	-	90	42	48	-	-	-	-	-	-	-	-	-	-	-	-
深谷市	13	7	6	13	7	6	-	-	-	-	-	-	13	7	6	-	-	-	-	-	-	-	-	-	-	-	-
加須市	90	50	40	87	47	40	-	-	-	3	-	3	84	47	37	3	3	-	-	-	-	2	2	-	1	1	-
春日部市	129	63	66	127	63	64	-	-	-	1	-	1	126	63	63	2	-	2	-	-	-	-	-	-	2	-	2
越谷市	166	100	66	158	93	65	-	-	-	-	-	-	158	93	65	8	7	1	-	-	-	1	1	-	7	6	1
杉戸町	43	22	21	43	22	21	-	-	-	-	-	-	43	22	21	-	-	-	-	-	-	-	-	-	-	-	-
国立中学校卒業生計	173	87	86	104	60	44	1	-	1	36	20	16	67	40	27	69	27	42	9	4	5	-	-	-	60	23	37
公立中学校卒業生計	56,844	29,136	27,708	51,987	26,783	25,204	146	59	87	37,615	18,863	18,752	14,226	7,861	6,365	4,857	2,353	2,504	75	37	38	217	117	100	4,565	2,199	2,366
私立中学校卒業生計	2,884	1,538	1,346	2,787	1,484	1,303	1	-	1	24	8	16	2,762	1,476	1,286	97	54	43	5	1	4	16	11	5	76	42	34
県内中学校卒業生計	59,901	30,761	29,140	54,878	28,327	26,551	148	59	89	37,675	18,891	18,784	17,055	9,377	7,678	5,023	2,434	2,589	89	42	47	233	128	105	4,701	2,264	2,437

第4表 全日制高等学校進学者の内訳(割合・市町村別)

(単位: %)

市町村等	全日制高等学校進学者			県内進学者									県外進学者														
	計	男	女	国 立			公 立			私 立			国 立			公 立			私 立								
				計	男	女	計	男	女	計	男	女	計	男	女	計	男	女									
県内中学校卒業生計	100.0	51.4	48.6	91.6	47.3	44.3	0.2	0.1	0.1	62.9	31.5	31.4	28.5	15.7	12.8	8.4	4.1	4.3	0.1	0.1	0.1	0.4	0.2	0.2	7.8	3.8	4.1
国立中学校卒業生計	100.0	50.3	49.7	60.1	34.7	25.4	0.6	-	0.6	20.8	11.6	9.2	38.7	23.1	15.6	39.9	15.6	24.3	5.2	2.3	2.9	-	-	-	34.7	13.3	21.4
さいたま市	100.0	50.3	49.7	60.1	34.7	25.4	0.6	-	0.6	20.8	11.6	9.2	38.7	23.1	15.6	39.9	15.6	24.3	5.2	2.3	2.9	-	-	-	34.7	13.3	21.4
公立中学校卒業生計	100.0	51.3	48.7	91.5	47.1	44.3	0.3	0.1	0.2	66.2	33.2	33.0	25.0	13.8	11.2	8.5	4.1	4.4	0.1	0.1	0.1	0.4	0.2	0.2	8.0	3.9	4.2
さいたま市	100.0	51.5	48.5	91.2	47.4	43.8	0.1	0.0	0.0	63.0	31.9	31.2	28.1	15.5	12.6	8.8	4.1	4.7	0.2	0.1	0.1	0.2	0.1	0.1	8.3	3.9	4.5
川口市	100.0	52.3	47.7	83.8	44.7	39.1	0.1	0.0	0.0	61.0	31.2	29.7	22.8	13.5	9.3	16.2	7.6	8.6	0.2	0.2	0.1	0.3	0.2	0.1	15.7	7.3	8.4
鴻巣市	100.0	49.7	50.3	96.6	47.7	49.0	-	-	-	65.9	31.1	34.8	30.7	16.5	14.1	3.4	2.1	1.3	0.1	0.1	-	0.1	-	0.1	3.2	2.0	1.2
上尾市	100.0	53.3	46.7	95.6	51.2	44.4	-	-	-	67.6	34.7	32.9	27.9	16.5	11.5	4.4	2.1	2.3	0.1	-	0.1	0.3	0.3	0.1	4.1	1.8	2.2
草加市	100.0	49.0	51.0	87.7	43.3	44.4	0.1	0.1	-	65.9	31.5	34.4	21.8	11.8	10.0	12.3	5.7	6.5	0.2	0.2	0.1	0.5	0.3	0.2	11.6	5.3	6.3
蕨市	100.0	50.6	49.4	84.4	43.5	40.8	-	-	-	58.9	29.3	29.6	25.4	14.2	11.2	15.6	7.1	8.6	-	-	-	0.2	-	0.2	15.4	7.1	8.3
戸田市	100.0	51.1	48.9	82.6	44.5	38.1	-	-	-	58.4	29.6	28.9	24.2	14.9	9.2	17.4	6.6	10.8	0.5	0.2	0.3	0.1	-	0.1	16.8	6.4	10.4
朝霞市	100.0	51.7	48.3	85.4	44.6	40.8	0.4	-	0.4	58.7	29.2	29.5	26.4	15.5	10.9	14.6	7.0	7.6	0.3	0.1	0.2	0.3	0.2	0.1	14.0	6.7	7.3
志木市	100.0	52.1	47.9	87.2	46.8	40.4	0.7	0.7	-	54.1	29.0	25.1	32.4	17.1	15.3	12.8	5.3	7.5	0.5	-	0.5	0.2	-	0.2	12.1	5.3	6.8
和光市	100.0	52.1	47.9	79.7	40.9	38.8	0.5	0.4	0.2	54.3	26.7	27.6	24.9	13.9	11.0	20.3	11.2	9.1	-	-	-	0.9	0.9	-	19.4	10.3	9.1
新座市	100.0	50.5	49.5	87.9	45.1	42.8	0.4	0.1	0.3	62.8	31.0	31.8	24.7	14.0	10.7	12.1	5.4	6.7	0.1	0.1	-	0.4	0.2	0.2	11.6	5.1	6.6
桶川市	100.0	55.1	44.9	97.1	52.9	44.2	0.2	-	0.2	69.5	36.1	33.4	27.5	16.8	10.7	2.9	2.2	0.6	-	-	-	-	-	-	2.9	2.2	0.6
北本市	100.0	52.1	47.9	97.1	50.3	46.8	-	-	-	65.0	31.9	33.2	32.1	18.4	13.7	2.9	1.8	1.1	-	-	-	0.2	-	0.2	2.7	1.8	0.9
伊奈町	100.0	44.7	55.3	97.8	43.8	54.0	-	-	-	78.4	32.4	46.0	19.4	11.4	8.0	2.2	0.9	1.3	0.2	-	0.2	-	-	-	2.0	0.9	1.1
川越市	100.0	49.9	50.1	96.7	48.2	48.4	0.8	0.3	0.5	63.6	31.4	32.2	32.2	16.5	15.7	3.3	1.7	1.7	-	-	-	0.1	0.1	-	3.3	1.6	1.7
所沢市	100.0	51.3	48.7	86.2	44.6	41.6	0.6	0.3	0.3	58.1	29.3	28.8	27.5	15.0	12.4	13.8	6.8	7.1	0.1	0.1	0.0	0.4	0.2	0.2	13.3	6.5	6.9
飯能市	100.0	52.2	47.8	93.0	48.4	44.7	0.5	-	0.5	68.3	35.2	33.2	24.2	13.2	11.0	7.0	3.8	3.1	0.2	0.2	-	0.2	0.2	-	6.6	3.5	3.1
東松山市	100.0	47.7	52.3	98.4	46.9	51.5	0.2	0.2	-	64.0	29.5	34.4	34.3	17.2	17.1	1.6	0.8	0.8	0.2	-	0.2	0.2	0.2	-	1.3	0.6	0.6
狭山市	100.0	49.4	50.6	92.2	45.9	46.3	0.1	-	0.1	65.8	32.7	33.1	26.3	13.2	13.2	7.8	3.5	4.3	0.2	0.1	0.1	0.3	0.2	0.1	7.4	3.2	4.1
入間市	100.0	52.2	47.8	91.5	48.4	43.1	0.1	-	0.1	67.1	34.6	32.4	24.4	13.8	10.6	8.5	3.8	4.7	0.1	-	0.1	0.2	0.1	0.2	8.1	3.7	4.4
富士見市	100.0	51.7	48.3	90.1	47.7	42.4	0.7	0.2	0.5	66.1	34.8	31.3	23.4	12.7	10.7	9.9	4.0	5.9	0.2	-	0.2	0.3	0.2	0.1	9.3	3.7	5.6
坂戸市	100.0	48.5	51.5	96.6	46.8	49.8	1.8	1.1	0.7	62.6	29.1	33.5	32.1	16.6	15.5	3.4	1.7	1.7	0.1	0.1	-	0.2	0.1	0.1	3.1	1.5	1.6
鶴ヶ島市	100.0	52.3	47.7	97.1	51.0	46.1	2.2	0.6	1.6	66.9	34.3	32.6	28.0	16.1	11.9	2.9	1.3	1.6	-	-	-	0.2	-	0.2	2.7	1.3	1.4
日高市	100.0	47.5	52.5	95.5	45.5	50.0	0.6	-	0.6	75.6	35.2	40.4	19.3	10.2	9.0	4.5	2.0	2.5	-	-	-	0.4	0.4	-	4.1	1.6	2.5
ふじみ野市	100.0	53.6	46.4	91.3	49.8	41.5	1.5	1.0	0.5	59.6	31.2	28.4	30.1	17.6	12.5	8.7	3.8	5.0	0.1	-	0.1	0.3	0.1	0.2	8.3	3.7	4.6

第4表 (続き)

(単位: %)

市町村等	全日制高等学校進学者			県内進学者									県外進学者														
	計	男	女	国 立			公 立			私 立			国 立			公 立			私 立								
				計	男	女	計	男	女	計	男	女	計	男	女	計	男	女	計	男	女						
三芳町	100.0	46.3	53.7	96.2	44.0	52.2	1.2	-	1.2	62.8	29.0	33.7	32.3	15.0	17.3	3.8	2.3	1.5	-	-	-	-	-	-	3.8	2.3	1.5
毛呂山町	100.0	50.4	49.6	98.6	49.6	48.9	1.1	0.7	0.4	69.4	35.3	34.2	28.1	13.7	14.4	1.4	0.7	0.7	-	-	-	0.7	0.4	0.4	0.7	0.4	0.4
越生町	100.0	56.7	43.3	96.7	53.3	43.3	-	-	-	55.6	31.1	24.4	41.1	22.2	18.9	3.3	3.3	-	-	-	-	1.1	1.1	-	2.2	2.2	-
滑川町	100.0	47.8	52.2	99.4	47.8	51.6	3.1	0.6	2.5	66.7	30.8	35.8	29.6	16.4	13.2	0.6	-	0.6	-	-	-	-	-	-	0.6	-	0.6
嵐山町	100.0	49.3	50.7	98.5	49.3	49.3	-	-	-	72.4	37.3	35.1	26.1	11.9	14.2	1.5	-	1.5	-	-	-	-	-	-	1.5	-	1.5
小川町	100.0	49.7	50.3	96.0	48.0	48.0	0.6	0.6	-	63.6	35.3	28.3	31.8	12.1	19.7	4.0	1.7	2.3	-	-	-	-	-	-	4.0	1.7	2.3
川島町	100.0	52.7	47.3	98.4	51.1	47.3	0.5	0.5	-	66.8	33.7	33.2	31.0	16.8	14.1	1.6	1.6	-	-	-	-	-	-	-	1.6	1.6	-
吉見町	100.0	56.4	43.6	97.7	54.9	42.9	0.8	-	0.8	65.4	33.8	31.6	31.6	21.1	10.5	2.3	1.5	0.8	-	-	-	-	-	-	2.3	1.5	0.8
鳩山町	100.0	52.0	48.0	98.0	52.0	46.0	2.0	2.0	-	69.0	37.0	32.0	27.0	13.0	14.0	2.0	-	2.0	-	-	-	-	-	-	2.0	-	2.0
ときがわ町	100.0	47.6	52.4	98.8	47.6	51.2	1.2	-	1.2	63.1	28.6	34.5	34.5	19.0	15.5	1.2	-	1.2	1.2	-	-	-	-	-	-	-	-
東秩父村	100.0	52.4	47.6	95.2	52.4	42.9	-	-	-	61.9	38.1	23.8	33.3	14.3	19.0	4.8	-	4.8	-	-	-	-	-	-	4.8	-	4.8
熊谷市	100.0	50.1	49.9	97.4	48.6	48.8	0.1	-	0.1	73.1	35.9	37.2	24.2	12.7	11.6	2.6	1.5	1.0	0.1	-	0.1	0.1	0.1	0.1	2.4	1.5	0.9
秩父市	100.0	51.3	48.7	97.5	49.1	48.4	-	-	-	83.6	42.1	41.5	13.8	7.0	6.8	2.5	2.2	0.4	-	-	-	0.4	0.4	-	2.2	1.8	0.4
本庄市	100.0	54.7	45.3	94.1	51.0	43.2	-	-	-	65.5	35.7	29.8	28.7	15.3	13.4	5.9	3.7	2.1	-	-	-	0.8	0.7	0.2	5.0	3.1	2.0
深谷市	100.0	56.0	44.0	97.1	54.2	42.9	-	-	-	74.1	41.4	32.7	23.1	12.8	10.3	2.9	1.7	1.1	-	-	-	0.5	0.2	0.3	2.4	1.6	0.8
横瀬町	100.0	47.6	52.4	98.8	46.3	52.4	-	-	-	80.5	35.4	45.1	18.3	11.0	7.3	1.2	1.2	-	-	-	-	-	-	-	1.2	1.2	-
皆野町	100.0	54.2	45.8	98.8	53.0	45.8	-	-	-	86.7	48.2	38.6	12.0	4.8	7.2	1.2	1.2	-	-	-	-	-	-	-	1.2	1.2	-
長瀬町	100.0	55.6	44.4	98.4	54.0	44.4	-	-	-	85.7	44.4	41.3	12.7	9.5	3.2	1.6	1.6	-	-	-	-	-	-	-	1.6	1.6	-
小鹿野町	100.0	51.0	49.0	98.0	49.0	49.0	-	-	-	83.7	40.8	42.9	14.3	8.2	6.1	2.0	2.0	-	-	-	-	-	-	-	2.0	2.0	-
美里町	100.0	52.0	48.0	96.0	49.0	47.0	1.0	-	1.0	68.0	33.0	35.0	27.0	16.0	11.0	4.0	3.0	1.0	-	-	-	1.0	1.0	-	3.0	2.0	1.0
神川町	100.0	45.7	54.3	85.3	38.8	46.6	-	-	-	57.8	23.3	34.5	27.6	15.5	12.1	14.7	6.9	7.8	-	-	-	6.9	3.4	3.4	7.8	3.4	4.3
上里町	100.0	50.3	49.7	95.2	47.4	47.8	-	-	-	69.2	31.7	37.5	26.0	15.7	10.3	4.8	2.9	1.9	-	-	-	1.3	1.0	0.3	3.5	1.9	1.6
寄居町	100.0	52.7	47.3	97.8	52.0	45.8	0.4	-	0.4	74.4	38.1	36.3	23.1	13.9	9.2	2.2	0.7	1.5	-	-	-	-	-	-	2.2	0.7	1.5

第4表 (続き)

(単位: %)

市町村等	全日制高等学校進学者			県内進学者									県外進学者															
	計	男	女	国立			公立			私立			国立			公立			私立									
				計	男	女	計	男	女	計	男	女	計	男	女	計	男	女	計	男	女							
行田市	100.0	52.7	47.3	96.1	50.6	45.4	-	-	-	77.0	40.2	36.8	19.1	10.4	8.7	3.9	2.1	1.9	-	-	-	-	-	-	3.9	2.1	1.9	
加須市	100.0	50.8	49.2	89.0	44.6	44.4	-	-	-	76.6	37.4	39.2	12.4	7.2	5.3	11.0	6.2	4.8	0.1	0.1	-	0.2	0.1	0.1	10.6	5.9	4.7	
春日部市	100.0	50.2	49.8	93.6	46.8	46.8	-	-	-	76.4	38.0	38.4	17.2	8.8	8.4	6.4	3.4	3.0	0.1	-	0.1	0.7	0.4	0.3	5.6	3.0	2.7	
羽生市	100.0	49.3	50.7	87.7	43.0	44.7	-	-	-	76.1	38.2	37.9	11.6	4.8	6.8	12.3	6.4	5.9	-	-	-	1.1	0.4	0.7	11.2	5.9	5.3	
越谷市	100.0	51.8	48.2	91.6	48.0	43.7	0.0	0.0	-	66.4	33.0	33.4	25.2	14.9	10.2	8.4	3.9	4.5	0.1	-	0.1	0.2	0.2	-	8.0	3.7	4.4	
久喜市	100.0	52.5	47.5	92.7	47.7	44.9	-	-	-	71.9	36.6	35.4	20.7	11.1	9.6	7.3	4.8	2.5	-	-	-	0.3	0.2	0.1	7.1	4.7	2.4	
八潮市	100.0	50.5	49.5	85.3	42.1	43.2	-	-	-	75.1	35.6	39.5	10.1	6.5	3.7	14.7	8.4	6.3	0.3	0.3	-	0.8	0.5	0.3	13.7	7.7	6.0	
三郷市	100.0	50.7	49.3	85.2	45.2	40.1	0.1	-	0.1	70.8	36.5	34.3	14.4	8.7	5.7	14.8	5.6	9.2	-	-	-	4.0	1.2	2.8	10.8	4.4	6.4	
蓮田市	100.0	51.7	48.3	95.8	50.0	45.8	-	-	-	69.7	35.3	34.5	26.1	14.7	11.3	4.2	1.7	2.5	-	-	-	0.2	-	0.2	4.0	1.7	2.3	
幸手市	100.0	52.4	47.6	90.8	47.1	43.7	-	-	-	77.2	40.1	37.0	13.6	7.0	6.7	9.2	5.3	3.9	-	-	-	0.8	0.6	0.3	8.4	4.7	3.6	
吉川市	100.0	50.4	49.6	91.8	45.5	46.3	-	-	-	69.5	34.8	34.8	22.3	10.7	11.6	8.2	4.9	3.2	-	-	-	0.7	0.5	0.2	7.5	4.4	3.1	
白岡市	100.0	51.3	48.7	89.3	44.4	44.9	-	-	-	63.8	29.7	34.2	25.4	14.7	10.7	10.7	6.9	3.8	0.2	0.2	-	0.7	0.2	0.4	9.8	6.5	3.3	
宮代町	100.0	50.0	50.0	92.3	47.2	45.1	-	-	-	70.3	33.3	37.0	22.0	13.8	8.1	7.7	2.8	4.9	-	-	-	-	-	-	7.7	2.8	4.9	
杉戸町	100.0	51.0	49.0	92.4	46.6	45.8	-	-	-	76.7	38.8	37.9	15.7	7.9	7.9	7.6	4.4	3.2	-	-	-	1.7	1.2	0.6	5.8	3.2	2.6	
松伏町	100.0	46.7	53.3	95.6	44.9	50.7	-	-	-	80.5	39.0	41.5	15.1	5.9	9.2	4.4	1.8	2.6	-	-	-	0.4	-	0.4	4.0	1.8	2.2	
私立中学校卒業生計	100.0	53.3	46.7	96.6	51.5	45.2	0.0	-	0.0	0.8	0.3	0.6	95.8	51.2	44.6	3.4	1.9	1.5	0.2	0.0	0.1	0.6	0.4	0.2	2.6	1.5	1.2	
さいたま市	100.0	42.9	57.1	96.9	41.5	55.4	-	-	-	0.6	0.2	0.3	96.4	41.3	55.1	3.1	1.4	1.7	0.3	0.1	0.2	0.3	0.2	0.2	2.4	1.1	1.3	
蕨市	100.0	63.6	36.4	95.5	63.6	31.8	-	-	-	-	-	-	95.5	63.6	31.8	4.5	-	4.5	-	-	-	-	-	-	4.5	-	4.5	
新座市	100.0	92.1	7.9	95.9	88.4	7.5	-	-	-	0.8	0.4	0.4	95.0	88.0	7.1	4.1	3.7	0.4	-	-	-	0.4	0.4	-	3.7	3.3	0.4	
伊奈町	100.0	62.5	37.5	100.0	62.5	37.5	-	-	-	6.3	-	6.3	93.8	62.5	31.3	-	-	-	-	-	-	-	-	-	-	-	-	-
川越市	100.0	64.6	35.4	97.3	62.9	34.5	-	-	-	1.0	0.5	0.5	96.4	62.4	34.0	2.7	1.7	1.0	-	-	-	1.0	1.0	-	1.7	0.7	1.0	
飯能市	100.0	52.6	47.4	96.8	51.6	45.3	-	-	-	2.1	1.1	1.1	94.7	50.5	44.2	3.2	1.1	2.1	1.1	-	1.1	1.1	-	1.1	1.1	1.1	-	-
東松山市	100.0	56.3	43.7	93.0	52.1	40.8	1.4	-	1.4	2.8	1.4	1.4	88.7	50.7	38.0	7.0	4.2	2.8	-	-	-	-	-	-	7.0	4.2	2.8	
狭山市	100.0	55.7	44.3	94.3	52.1	42.1	-	-	-	-	-	-	94.3	52.1	42.1	5.7	3.6	2.1	-	-	-	-	-	-	5.7	3.6	2.1	
入間市	100.0	43.3	56.7	91.0	41.8	49.3	-	-	-	-	-	-	91.0	41.8	49.3	9.0	1.5	7.5	-	-	-	4.5	1.5	3.0	4.5	-	4.5	
毛呂山町	100.0	50.0	50.0	90.0	45.0	45.0	-	-	-	5.0	-	5.0	85.0	45.0	40.0	10.0	5.0	5.0	-	-	-	-	-	-	10.0	5.0	5.0	
嵐山町	100.0	-	100.0	100.0	-	100.0	-	-	-	4.3	-	4.3	95.7	-	95.7	-	-	-	-	-	-	-	-	-	-	-	-	-
本庄市	100.0	46.7	53.3	100.0	46.7	53.3	-	-	-	-	-	-	100.0	46.7	53.3	-	-	-	-	-	-	-	-	-	-	-	-	-
深谷市	100.0	53.8	46.2	100.0	53.8	46.2	-	-	-	-	-	-	100.0	53.8	46.2	-	-	-	-	-	-	-	-	-	-	-	-	-
加須市	100.0	55.6	44.4	96.7	52.2	44.4	-	-	-	3.3	-	3.3	93.3	52.2	41.1	3.3	3.3	-	-	-	-	2.2	2.2	-	1.1	1.1	-	-
春日部市	100.0	48.8	51.2	98.4	48.8	49.6	-	-	-	0.8	-	0.8	97.7	48.8	48.8	1.6	-	1.6	-	-	-	-	-	-	1.6	-	1.6	
越谷市	100.0	60.2	39.8	95.2	56.0	39.2	-	-	-	-	-	-	95.2	56.0	39.2	4.8	4.2	0.6	-	-	-	0.6	0.6	-	4.2	3.6	0.6	
杉戸町	100.0	51.2	48.8	100.0	51.2	48.8	-	-	-	-	-	-	100.0	51.2	48.8	-	-	-	-	-	-	-	-	-	-	-	-	-
国立中学校卒業生計	100.0	50.3	49.7	60.1	34.7	25.4	0.6	-	0.6	20.8	11.6	9.2	38.7	23.1	15.6	39.9	15.6	24.3	5.2	2.3	2.9	-	-	-	34.7	13.3	21.4	
公立中学校卒業生計	100.0	51.3	48.7	91.5	47.1	44.3	0.3	0.1	0.2	66.2	33.2	33.0	25.0	13.8	11.2	8.5	4.1	4.4	0.1	0.1	0.1	0.4	0.2	0.2	8.0	3.9	4.2	
私立中学校卒業生計	100.0	53.3	46.7	96.6	51.5	45.2	0.0	-	0.0	0.8	0.3	0.6	95.8	51.2	44.6	3.4	1.9	1.5	0.2	0.0	0.1	0.6	0.4	0.2	2.6	1.5	1.2	
県内中学校卒業生計	100.0	51.4	48.6	91.6	47.3	44.3	0.2	0.1	0.1	62.9	31.5	31.4	28.5	15.7	12.8	8.4	4.1	4.3	0.1	0.1	0.1	0.4	0.2	0.2	7.8	3.8	4.1	

第5表 定時制・通信制高等学校進学者の内訳(市町村別)

(単位:人)

(参考) 高等学校等進学者のうち、下記の学校等に重複して進学・入学している者

市町村等	定時制			県内			県外			通信制			県内			県外			計			専修学校			各種学校			公共職業能力 開発施設等																	
				公立			公立						私立			公立						私立			高等課程			一般課程			計			計											
	計	男	女	計	男	女	計	男	女	計	男	女	計	男	女	計	男	女	計	男	女	計	男	女	計	男	女	計	男	女	計	男	女	計	男	女									
県内中学校卒業生計	1,079	593	486	1,051	573	478	23	16	7	5	4	1	2,095	1,056	1,039	130	59	71	435	244	191	11	10	1	1,519	743	776	43	22	21	29	15	14	6	3	3	8	4	4	-	-	-			
国立中学校卒業生計	2	1	1	2	1	1	-	-	-	-	-	-	-	-	-	-	-	-	-	-	-	-	-	-	-	-	-	-	-	-	-	-	-	-	-	-	-	-	-						
さいたま市	2	1	1	2	1	1	-	-	-	-	-	-	-	-	-	-	-	-	-	-	-	-	-	-	-	-	-	-	-	-	-	-	-	-	-	-	-	-	-						
公立中学校卒業生計	1,074	590	484	1,046	570	476	23	16	7	5	4	1	2,064	1,040	1,024	130	59	71	434	243	191	11	10	1	1,489	728	761	42	21	21	29	15	14	6	3	3	7	3	4	-	-	-			
さいたま市	135	74	61	131	71	60	2	1	1	2	2	-	307	155	152	23	14	9	26	11	15	-	-	-	258	130	128	4	2	2	1	1	-	3	1	2	-	-	-	-	-	-			
川口市	169	79	90	168	79	89	-	-	-	1	-	1	236	120	116	10	4	6	44	27	17	-	-	-	182	89	93	-	-	-	-	-	-	-	-	-	-	-	-	-	-	-			
鴻巣市	35	22	13	35	22	13	-	-	-	-	-	-	16	5	11	2	1	1	1	-	-	-	-	-	13	4	9	1	1	-	-	-	-	-	-	-	-	-	-	-	-	-			
上尾市	29	16	13	29	16	13	-	-	-	-	-	-	71	33	38	5	2	3	3	2	1	1	1	1	62	28	34	3	3	-	1	1	-	2	2	-	-	-	-	-	-	-			
草加市	33	19	14	30	16	14	2	2	-	1	1	-	104	51	53	5	4	1	44	24	20	-	-	-	55	23	32	2	-	2	2	-	2	-	-	-	-	-	-	-	-	-			
蕨市	20	9	11	20	9	11	-	-	-	-	-	-	18	8	10	1	1	-	1	-	1	-	-	-	16	7	9	-	-	-	-	-	-	-	-	-	-	-	-	-	-	-			
戸田市	53	25	28	53	25	28	-	-	-	-	-	-	49	27	22	6	4	2	7	2	5	-	-	-	36	21	15	-	-	-	-	-	-	-	-	-	-	-	-	-	-	-			
朝霞市	12	7	5	12	7	5	-	-	-	-	-	-	39	20	19	-	-	-	2	-	2	2	1	1	36	19	17	-	-	-	-	-	-	-	-	-	-	-	-	-	-	-			
志木市	10	3	7	9	2	7	1	1	-	-	-	-	29	15	14	4	1	3	3	2	1	1	1	1	21	11	10	-	-	-	-	-	-	-	-	-	-	-	-	-	-	-			
和光市	7	5	2	7	5	2	-	-	-	-	-	-	18	11	7	1	1	-	2	2	-	-	-	-	15	8	7	-	-	-	-	-	-	-	-	-	-	-	-	-	-	-			
新座市	9	4	5	8	4	4	1	-	1	-	-	-	51	28	23	3	2	1	8	5	3	-	-	-	40	21	19	-	-	-	-	-	-	-	-	-	-	-	-	-	-	-			
桶川市	16	5	11	16	5	11	-	-	-	-	-	-	15	4	11	2	-	2	1	-	1	-	-	-	12	4	8	-	-	-	-	-	-	-	-	-	-	-	-	-	-	-			
北本市	15	7	8	15	7	8	-	-	-	-	-	-	10	5	5	1	1	-	-	-	-	2	2	-	7	2	5	-	-	-	-	-	-	-	-	-	-	-	-	-	-	-			
伊奈町	6	5	1	6	5	1	-	-	-	-	-	-	16	7	9	1	1	-	-	-	-	-	-	-	15	6	9	-	-	-	-	-	-	-	-	-	-	-	-	-	-	-			
川越市	38	22	16	37	21	16	1	1	-	-	-	-	88	49	39	4	1	3	16	13	3	2	2	-	66	33	33	1	-	1	-	-	-	-	-	-	1	1	-	-	-	-	-	-	-
所沢市	84	52	32	83	51	32	1	1	-	-	-	-	94	49	45	2	-	2	15	7	8	-	-	-	77	42	35	2	-	2	2	-	2	-	-	-	-	-	-	-	-	-	-	-	-
飯能市	13	8	5	13	8	5	-	-	-	-	-	-	22	13	9	1	1	-	11	7	4	-	-	-	10	5	5	2	2	-	2	2	-	-	-	-	-	-	-	-	-	-	-	-	-
東松山市	12	8	4	12	8	4	-	-	-	-	-	-	25	11	14	5	-	5	5	3	2	-	-	-	15	8	7	-	-	-	-	-	-	-	-	-	-	-	-	-	-	-			
狭山市	45	19	26	45	19	26	-	-	-	-	-	-	40	21	19	1	-	1	9	5	4	2	2	-	28	14	14	1	-	1	-	-	-	-	-	-	1	1	-	-	-	-	-	-	-
入間市	38	26	12	37	26	11	1	-	1	-	-	-	50	24	26	3	1	2	18	8	10	-	-	-	29	15	14	-	-	-	-	-	-	-	-	-	-	-	-	-	-	-			
富士見市	7	6	1	7	6	1	-	-	-	-	-	-	33	15	18	1	1	-	6	3	3	-	-	-	26	11	15	-	-	-	-	-	-	-	-	-	-	-	-	-	-	-			
坂戸市	9	4	5	9	4	5	-	-	-	-	-	-	28	15	13	-	-	-	14	6	8	-	-	-	14	9	5	-	-	-	-	-	-	-	-	-	-	-	-	-	-	-			
鶴ヶ島市	1	1	-	1	1	-	-	-	-	-	-	-	24	13	11	2	1	1	7	6	1	1	1	-	14	5	9	-	-	-	-	-	-	-	-	-	-	-	-	-	-	-			
日高市	1	-	1	1	-	1	-	-	-	-	-	-	19	8	11	3	1	2	7	2	5	-	-	-	9	5	4	1	-	1	-	-	-	-	-	-	1	-	1	-	-	-	-	-	-
ふじみ野市	6	3	3	6	3	3	-	-	-	-	-	-	25	13	12	-	-	-	6	4	2	-	-	-	19	9	10	2	2	-	1	1	-	-	-	-	1	1	-	-	-	-	-	-	-

第5表 (続き)

(単位: 人)

(参考) 高等学校等進学者のうち、下記の学校等に重複して進学・入学している者

市町村等	定時制			県内			県外			通信制			県内			県外			計	専修学校						各種学校	公共職業能力 開発施設等																		
				公立			公立						私立			公立				私立			高等課程				一般課程			計	男	女													
	計	男	女	計	男	女	計	男	女	計	男	女	計	男	女	計	男	女		計	男	女	計	男	女		計	男	女																
	計	男	女	計	男	女	計	男	女	計	男	女	計	男	女	計	男	女		計	男	女	計	男	女		計	男	女	計	男	女													
三芳町	5	3	2	5	3	2	-	-	-	-	-	-	20	10	10	1	-	1	3	3	-	-	-	-	16	7	9	-	-	-	-	-	-	-	-	-	-	-	-	-					
毛呂山町	-	-	-	-	-	-	-	-	-	-	-	-	12	5	7	-	-	-	10	3	7	-	-	-	-	2	2	-	-	-	-	-	-	-	-	-	-	-	-	-	-				
越生町	-	-	-	-	-	-	-	-	-	-	-	-	3	-	3	-	-	-	1	-	1	-	-	-	-	2	-	2	-	-	-	-	-	-	-	-	-	-	-	-	-				
滑川町	-	-	-	-	-	-	-	-	-	-	-	-	5	3	2	-	-	-	1	-	1	-	-	-	-	4	3	1	-	-	-	-	-	-	-	-	-	-	-	-	-	-			
嵐山町	-	-	-	-	-	-	-	-	-	-	-	-	9	8	1	-	-	-	7	6	1	-	-	-	-	2	2	-	-	-	-	-	-	-	-	-	-	-	-	-	-	-			
小川町	2	-	2	2	-	2	-	-	-	-	-	-	15	6	9	-	-	-	8	5	3	-	-	-	-	7	1	6	-	-	-	-	-	-	-	-	-	-	-	-	-	-			
川島町	2	2	-	2	2	-	-	-	-	-	-	-	6	5	1	1	1	-	3	2	1	-	-	-	-	2	2	-	-	-	-	-	-	-	-	-	-	-	-	-	-	-			
吉見町	1	-	1	1	-	1	-	-	-	-	-	-	2	-	2	-	-	-	-	-	-	-	-	-	2	-	2	-	-	-	-	-	-	-	-	-	-	-	-	-	-	-			
鳩山町	-	-	-	-	-	-	-	-	-	-	-	-	1	-	1	-	-	-	-	-	-	-	-	-	1	-	1	-	-	-	-	-	-	-	-	-	-	-	-	-	-	-	-		
ときがわ町	-	-	-	-	-	-	-	-	-	-	-	-	1	1	-	-	-	-	1	1	-	-	-	-	-	-	-	-	-	-	-	-	-	-	-	-	-	-	-	-	-	-	-		
東秩父村	-	-	-	-	-	-	-	-	-	-	-	-	-	-	-	-	-	-	-	-	-	-	-	-	-	-	-	-	-	-	-	-	-	-	-	-	-	-	-	-	-	-	-		
熊谷市	19	16	3	18	15	3	1	1	-	-	-	-	29	19	10	3	2	1	3	2	1	-	-	-	23	15	8	1	-	1	-	-	-	-	-	-	1	-	1	-	-	-	-	-	
秩父市	4	2	2	4	2	2	-	-	-	-	-	-	10	2	8	2	-	2	1	1	-	-	-	-	7	1	6	-	-	-	-	-	-	-	-	-	-	-	-	-	-	-	-	-	
本庄市	14	8	6	14	8	6	-	-	-	-	-	-	18	6	12	3	3	-	-	-	-	-	-	-	15	3	12	-	-	-	-	-	-	-	-	-	-	-	-	-	-	-	-	-	-
深谷市	13	4	9	13	4	9	-	-	-	-	-	-	26	12	14	4	1	3	1	1	-	-	-	-	21	10	11	-	-	-	-	-	-	-	-	-	-	-	-	-	-	-	-	-	
横瀬町	-	-	-	-	-	-	-	-	-	-	-	-	2	1	1	-	-	-	-	-	-	-	-	-	2	1	1	-	-	-	-	-	-	-	-	-	-	-	-	-	-	-	-	-	-
皆野町	1	-	1	1	-	1	-	-	-	-	-	-	1	-	1	-	-	-	-	-	-	-	-	-	1	-	1	-	-	-	-	-	-	-	-	-	-	-	-	-	-	-	-	-	
長瀨町	-	-	-	-	-	-	-	-	-	-	-	-	2	2	-	-	-	-	1	1	-	-	-	-	1	1	-	-	-	-	-	-	-	-	-	-	-	-	-	-	-	-	-	-	
小鹿野町	-	-	-	-	-	-	-	-	-	-	-	-	-	-	-	-	-	-	-	-	-	-	-	-	-	-	-	-	-	-	-	-	-	-	-	-	-	-	-	-	-	-	-	-	
美里町	-	-	-	-	-	-	-	-	-	-	-	-	2	-	2	-	-	-	-	-	-	-	-	-	2	-	2	-	-	-	-	-	-	-	-	-	-	-	-	-	-	-	-	-	-
神川町	-	-	-	-	-	-	-	-	-	-	-	-	-	-	-	-	-	-	-	-	-	-	-	-	-	-	-	-	-	-	-	-	-	-	-	-	-	-	-	-	-	-	-	-	-
上里町	2	1	1	2	1	1	-	-	-	-	-	-	1	-	1	1	-	1	-	-	-	-	-	-	-	-	-	-	-	-	-	-	-	-	-	-	-	-	-	-	-	-	-	-	-
寄居町	1	-	1	1	-	1	-	-	-	-	-	-	5	1	4	-	-	-	1	1	-	-	-	-	4	-	4	-	-	-	-	-	-	-	-	-	-	-	-	-	-	-	-	-	-

第6表 高等専門学校等・特別支援学校高等部・専修学校等進学・入学者の内訳(市町村別)

(単位:人)

市町村等	高等専門学校等							特別支援学校高等部									専修学校等																
	計			高等専門学校			中等教育 学校 後期課程	高等学校 別科	計			県内			県外			計			専修学校						各種学校			公共職業能力 開発施設等			
	計	男	女	計	男	女	計	計	計	男	女	計	男	女	計	男	女	計	男	女	高等課程			一般課程			計	男	女	計	男	女	
																					計	男	女	計	男	女	計	男	女	計	男	女	
県内中学校卒業生計	106	90	16	106	90	16	-	-	669	450	219	661	446	215	8	4	4	123	48	75	84	32	52	19	6	13	14	6	8	6	4	2	
国立中学校卒業生計	1	1	-	1	1	-	-	-	-	-	-	-	-	-	-	-	-	-	-	-	-	-	-	-	-	-	-	-	-	-	-	-	
さいたま市	1	1	-	1	1	-	-	-	-	-	-	-	-	-	-	-	-	-	-	-	-	-	-	-	-	-	-	-	-	-	-		
公立中学校卒業生計	105	89	16	105	89	16	-	-	668	449	219	660	445	215	8	4	4	121	47	74	83	31	52	19	6	13	13	6	7	6	4	2	
さいたま市	14	12	2	14	12	2	-	-	91	50	41	90	49	41	1	1	-	30	11	19	25	9	16	1	-	1	2	1	1	2	1	1	
川口市	1	1	-	1	1	-	-	-	51	36	15	49	34	15	2	2	-	8	3	5	3	1	2	3	1	2	2	1	1	-	-	-	
鴻巣市	3	3	-	3	3	-	-	-	9	6	3	9	6	3	-	-	-	3	2	1	-	-	-	1	-	1	1	1	-	1	1	-	
上尾市	2	2	-	2	2	-	-	-	21	7	14	21	7	14	-	-	-	-	-	-	-	-	-	-	-	-	-	-	-	-	-	-	
草加市	4	3	1	4	3	1	-	-	24	16	8	24	16	8	-	-	-	11	6	5	6	2	4	5	4	1	-	-	-	-	-	-	
蕨市	-	-	-	-	-	-	-	-	8	5	3	8	5	3	-	-	-	-	-	-	-	-	-	-	-	-	-	-	-	-	-	-	
戸田市	-	-	-	-	-	-	-	-	17	13	4	17	13	4	-	-	-	2	1	1	1	1	-	1	-	1	-	-	-	-	-	-	
朝霞市	2	2	-	2	2	-	-	-	9	9	-	9	9	-	-	-	3	-	3	3	-	3	-	-	-	-	-	-	-	-	-	-	
志木市	1	-	1	1	-	1	-	-	3	3	-	3	3	-	-	-	-	-	-	-	-	-	-	-	-	-	-	-	-	-	-	-	
和光市	1	1	-	1	1	-	-	-	4	3	1	4	3	1	-	-	-	-	-	-	-	-	-	-	-	-	-	-	-	-	-	-	
新座市	1	1	-	1	1	-	-	-	10	6	4	10	6	4	-	-	-	-	-	-	-	-	-	-	-	-	-	-	-	-	-	-	
桶川市	1	1	-	1	1	-	-	-	10	8	2	10	8	2	-	-	-	-	-	-	-	-	-	-	-	-	-	-	-	-	-	-	
北本市	-	-	-	-	-	-	-	-	10	8	2	10	8	2	-	-	-	-	-	-	-	-	-	-	-	-	-	-	-	-	-	-	-
伊奈町	-	-	-	-	-	-	-	-	8	5	3	8	5	3	-	-	-	-	-	-	-	-	-	-	-	-	-	-	-	-	-	-	
川越市	2	2	-	2	2	-	-	-	31	22	9	30	22	8	1	-	1	3	-	3	3	-	3	-	-	-	-	-	-	-	-	-	
所沢市	5	5	-	5	5	-	-	-	20	13	7	19	13	6	1	-	1	2	-	2	1	-	1	1	-	1	-	-	-	-	-	-	
飯能市	1	1	-	1	1	-	-	-	7	7	-	7	7	-	-	-	2	-	2	-	-	-	-	-	-	-	2	-	2	-	-	-	
東松山市	1	1	-	1	1	-	-	-	14	8	6	14	8	6	-	-	-	1	-	1	1	-	1	-	-	-	-	-	-	-	-	-	
狭山市	2	2	-	2	2	-	-	-	21	14	7	21	14	7	-	-	-	1	1	-	1	1	-	-	-	-	-	-	-	-	-	-	
入間市	3	3	-	3	3	-	-	-	13	10	3	12	10	2	1	-	1	2	-	2	1	-	1	-	-	-	1	-	1	-	-	-	
富士見市	1	1	-	1	1	-	-	-	3	3	-	3	3	-	-	-	2	2	-	1	1	-	-	-	-	1	1	-	-	-	-	-	
坂戸市	1	1	-	1	1	-	-	-	12	6	6	12	6	6	-	-	-	1	-	1	1	-	1	-	-	-	-	-	-	-	-	-	
鶴ヶ島市	1	-	1	1	-	1	-	-	5	4	1	5	4	1	-	-	-	-	-	-	-	-	-	-	-	-	-	-	-	-	-	-	
日高市	3	2	1	3	2	1	-	-	5	4	1	5	4	1	-	-	-	3	1	2	-	-	-	3	1	2	-	-	-	-	-	-	
ふじみ野市	-	-	-	-	-	-	-	-	8	4	4	8	4	4	-	-	-	2	2	-	1	1	-	-	-	-	1	1	-	-	-	-	

第6表 (続き)

(単位: 人)

市町村等	高等専門学校等								特別支援学校高等部									専修学校等														
	計			高等専門学校			中等教育 学校 後期課程	高等学校 別科	計			県内			県外			計			専修学校						各種学校			公共職業能力 開発施設等		
																					高等課程			一般課程								
	計	男	女	計	男	女	計	計	男	女	計	男	女	計	男	女	計	男	女	計	男	女	計	男	女							
三芳町	-	-	-	-	-	-	-	-	3	3	-	3	3	-	-	-	-	-	-	-	-	-	-	-	-	-	-	-				
毛呂山町	1	1	-	1	1	-	-	-	4	3	1	4	3	1	-	-	-	-	-	-	-	-	-	-	-	-	-	-				
越生町	-	-	-	-	-	-	-	-	1	1	-	1	1	-	-	-	-	-	-	-	-	-	-	-	-	-	-	-				
滑川町	-	-	-	-	-	-	-	-	3	2	1	3	2	1	-	-	-	-	-	-	-	-	-	-	-	-	-	-				
嵐山町	-	-	-	-	-	-	-	-	1	-	1	1	-	1	-	-	-	-	-	-	-	-	-	-	-	-	-	-				
小川町	2	1	1	2	1	1	-	-	2	1	1	2	1	1	-	-	-	-	-	-	-	-	-	-	-	-	-	-				
川島町	-	-	-	-	-	-	-	-	2	2	-	2	2	-	-	-	-	-	-	-	-	-	-	-	-	-	-	-				
吉見町	-	-	-	-	-	-	-	-	3	2	1	3	2	1	-	-	-	-	-	-	-	-	-	-	-	-	-	-				
鳩山町	-	-	-	-	-	-	-	-	1	1	-	1	1	-	-	-	-	-	-	-	-	-	-	-	-	-	-	-				
ときがわ町	-	-	-	-	-	-	-	-	2	2	-	2	2	-	-	-	-	-	-	-	-	-	-	-	-	-	-	-				
東秩父村	-	-	-	-	-	-	-	-	-	-	-	-	-	-	-	-	-	-	-	-	-	-	-	-	-	-	-	-				
熊谷市	6	5	1	6	5	1	-	-	32	18	14	32	18	14	-	-	-	4	2	2	2	-	2	-	-	-	2	2	-			
秩父市	1	1	-	1	1	-	-	-	6	6	-	6	6	-	-	-	1	-	1	1	-	1	-	-	-	-	-	-	-			
本庄市	7	6	1	7	6	1	-	-	3	2	1	3	2	1	-	-	-	2	2	-	2	2	-	-	-	-	-	-	-			
深谷市	6	4	2	6	4	2	-	-	17	14	3	17	14	3	-	-	-	2	-	2	2	-	2	-	-	-	-	-	-			
横瀬町	-	-	-	-	-	-	-	-	2	1	1	2	1	1	-	-	-	-	-	-	-	-	-	-	-	-	-	-	-			
皆野町	-	-	-	-	-	-	-	-	-	-	-	-	-	-	-	-	-	-	-	-	-	-	-	-	-	-	-	-	-			
長瀨町	-	-	-	-	-	-	-	-	2	2	-	2	2	-	-	-	-	-	-	-	-	-	-	-	-	-	-	-	-			
小鹿野町	-	-	-	-	-	-	-	-	1	1	-	1	1	-	-	-	-	-	-	-	-	-	-	-	-	-	-	-	-			
美里町	-	-	-	-	-	-	-	-	1	1	-	1	1	-	-	-	1	1	-	1	1	-	-	-	-	-	-	-	-			
神川町	1	1	-	1	1	-	-	-	-	-	-	-	-	-	-	-	-	-	-	-	-	-	-	-	-	-	-	-	-			
上里町	3	2	1	3	2	1	-	-	6	3	3	6	3	3	-	-	-	1	-	1	-	-	-	-	-	1	-	1	-	-		
寄居町	2	1	1	2	1	1	-	-	1	1	-	1	1	-	-	-	-	-	-	-	-	-	-	-	-	-	-	-	-	-		

第6表 (続き)

(単位:人)

市町村等	高等専門学校等							特別支援学校高等部									専修学校等															
	計			高等専門学校			中等教育 学校 後期課程	高等学校 別科	計			県内			県外			計			専修学校						各種学校			公共職業能力 開発施設等		
																					高等課程			一般課程								
	計	男	女	計	男	女	計	計	男	女	計	男	女	計	男	女	計	男	女	計	男	女	計	男	女							
行田市	2	2	-	2	2	-	-	10	9	1	10	9	1	-	-	-	-	-	-	-	-	-	-	-	-	-						
加須市	4	4	-	4	4	-	-	12	8	4	12	8	4	-	-	-	-	-	-	-	-	-	-	-	-	-						
春日部市	1	-	1	1	-	1	-	35	27	8	35	27	8	-	-	-	7	3	4	5	3	2	1	-	1	1						
羽生市	2	2	-	2	2	-	-	15	9	6	14	8	6	1	1	-	-	-	-	-	-	-	-	-	-	-						
越谷市	3	3	-	3	3	-	-	32	23	9	32	23	9	-	-	-	8	3	5	7	2	5	-	-	-	1						
久喜市	4	4	-	4	4	-	-	12	9	3	12	9	3	-	-	-	1	1	-	1	1	-	-	-	-	-						
八潮市	1	-	1	1	-	1	-	6	6	-	6	6	-	-	-	-	3	1	2	2	1	1	-	-	-	1						
三郷市	2	2	-	2	2	-	-	13	10	3	13	10	3	-	-	-	5	1	4	3	1	2	2	-	2	-						
蓮田市	2	1	1	2	1	1	-	4	3	1	4	3	1	-	-	-	1	-	1	1	-	1	-	-	-	-						
幸手市	1	1	-	1	1	-	-	2	-	2	2	-	2	-	-	-	1	-	1	-	-	-	1	-	1	-						
吉川市	1	1	-	1	1	-	-	5	3	2	4	3	1	1	-	1	3	2	1	3	2	1	-	-	-	-						
白岡市	1	1	-	1	1	-	-	3	1	2	3	1	2	-	-	-	-	-	-	-	-	-	-	-	-	-						
宮代町	1	1	-	1	1	-	-	3	1	2	3	1	2	-	-	-	5	2	3	5	2	3	-	-	-	-						
杉戸町	1	1	-	1	1	-	-	5	3	2	5	3	2	-	-	-	-	-	-	-	-	-	-	-	-	-						
松伏町	-	-	-	-	-	-	-	4	1	3	4	1	3	-	-	-	-	-	-	-	-	-	-	-	-	-						
私立中学校卒業計	-	-	-	-	-	-	-	1	1	-	1	1	-	-	-	-	2	1	1	1	1	-	-	-	-	1						
さいたま市	-	-	-	-	-	-	-	1	1	-	1	1	-	-	-	-	1	-	1	-	-	-	-	-	-	1						
蕨市	-	-	-	-	-	-	-	-	-	-	-	-	-	-	-	-	-	-	-	-	-	-	-	-	-	-						
新座市	-	-	-	-	-	-	-	-	-	-	-	-	-	-	-	-	-	-	-	-	-	-	-	-	-	-						
伊奈町	-	-	-	-	-	-	-	-	-	-	-	-	-	-	-	-	-	-	-	-	-	-	-	-	-	-						
川越市	-	-	-	-	-	-	-	-	-	-	-	-	-	-	-	-	1	1	-	1	1	-	-	-	-	-						
飯能市	-	-	-	-	-	-	-	-	-	-	-	-	-	-	-	-	-	-	-	-	-	-	-	-	-	-						
東松山市	-	-	-	-	-	-	-	-	-	-	-	-	-	-	-	-	-	-	-	-	-	-	-	-	-	-						
狭山市	-	-	-	-	-	-	-	-	-	-	-	-	-	-	-	-	-	-	-	-	-	-	-	-	-	-						
入間市	-	-	-	-	-	-	-	-	-	-	-	-	-	-	-	-	-	-	-	-	-	-	-	-	-	-						
毛呂山町	-	-	-	-	-	-	-	-	-	-	-	-	-	-	-	-	-	-	-	-	-	-	-	-	-	-						
嵐山町	-	-	-	-	-	-	-	-	-	-	-	-	-	-	-	-	-	-	-	-	-	-	-	-	-	-						
本庄市	-	-	-	-	-	-	-	-	-	-	-	-	-	-	-	-	-	-	-	-	-	-	-	-	-	-						
深谷市	-	-	-	-	-	-	-	-	-	-	-	-	-	-	-	-	-	-	-	-	-	-	-	-	-	-						
加須市	-	-	-	-	-	-	-	-	-	-	-	-	-	-	-	-	-	-	-	-	-	-	-	-	-	-						
春日部市	-	-	-	-	-	-	-	-	-	-	-	-	-	-	-	-	-	-	-	-	-	-	-	-	-	-						
越谷市	-	-	-	-	-	-	-	-	-	-	-	-	-	-	-	-	-	-	-	-	-	-	-	-	-	-						
杉戸町	-	-	-	-	-	-	-	-	-	-	-	-	-	-	-	-	-	-	-	-	-	-	-	-	-	-						
国立中学校卒業計	1	1	-	1	1	-	-	-	-	-	-	-	-	-	-	-	-	-	-	-	-	-	-	-	-	-						
公立中学校卒業計	105	89	16	105	89	16	-	668	449	219	660	445	215	8	4	4	121	47	74	83	31	52	19	6	13	13						
私立中学校卒業計	-	-	-	-	-	-	-	1	1	-	1	1	-	-	-	-	2	1	1	1	1	-	-	-	-	1						
県内中学校卒業計	106	90	16	106	90	16	-	669	450	219	661	446	215	8	4	4	123	48	75	84	32	52	19	6	13	14						

第7表 就職者等・その他の者の内訳(市町村別)

(単位:人)

市町村等	就職者等															(再掲)						その他の者															不詳・死亡の者												
	計			自営業主等			常用労働者						臨時労働者			進学かつ就職した者			就職者総数			計			進学希望者			就職希望者			海外進学者			国内無認可校入学者						家事手伝い			進路未定者						
							無期雇用労働者			有期雇用労働者																																							
	計	男	女	計	男	女	計	男	女	計	男	女	計	男	女	計	男	女	計	男	女	計	男	女	計	男	女	計	男	女	計	男	女	計	男	女				計	男	女							
県内中学校卒業生計	122	104	18	36	32	4	65	58	7	6	3	3	2	2	-	15	11	4	9	9	-	112	101	11	413	239	174	24	15	9	54	42	12	42	20	22	36	20	16	130	63	67	127	79	48	-	-	-	
国立中学校卒業生計	-	-	-	-	-	-	-	-	-	-	-	-	-	-	-	-	-	-	-	-	-	-	-	-	-	-	-	-	-	-	-	-	-	-	-	-	-	-	-	-	-	-	-	-	-				
さいたま市	-	-	-	-	-	-	-	-	-	-	-	-	-	-	-	-	-	-	-	-	-	-	-	-	-	-	-	-	-	-	-	-	-	-	-	-	-	-	-	-	-	-	-	-	-				
公立中学校卒業生計	122	104	18	36	32	4	65	58	7	6	3	3	2	2	-	15	11	4	9	9	-	112	101	11	403	235	168	24	15	9	54	42	12	32	16	16	36	20	16	130	63	67	127	79	48	-	-	-	
さいたま市	14	11	3	3	3	-	8	7	1	-	-	-	-	-	-	3	1	2	1	1	-	12	11	1	70	42	28	4	1	3	7	5	2	5	3	2	18	11	7	10	4	6	26	18	8	-	-	-	
川口市	17	14	3	6	6	-	10	8	2	1	-	-	-	-	-	-	-	-	-	-	-	16	14	2	52	33	19	4	3	1	13	11	2	4	3	1	1	-	1	19	7	12	11	9	2	-	-	-	
鴻巣市	1	1	-	-	-	-	1	1	-	-	-	-	-	-	-	-	-	-	-	-	-	-	-	-	2	-	2	-	-	-	-	-	-	-	-	-	-	-	-	-	-	-	-	-	-	-			
上尾市	7	6	1	3	3	-	4	3	1	-	-	-	-	-	-	-	-	-	1	1	-	8	7	1	7	3	4	3	3	-	1	-	1	-	-	-	-	-	-	-	2	-	2	1	-	1	-	-	-
草加市	5	4	1	-	-	-	5	4	1	-	-	-	-	-	-	-	-	-	-	-	-	5	4	1	35	26	9	-	-	-	9	8	1	5	3	2	9	5	4	4	4	-	8	6	2	-	-	-	
蕨市	-	-	-	-	-	-	-	-	-	-	-	-	-	-	-	-	-	-	-	-	-	4	2	2	4	2	2	2	-	-	-	-	-	-	-	-	-	2	-	2	-	-	-	-	-	-			
戸田市	3	1	2	3	1	2	-	-	-	-	-	-	-	-	-	-	-	-	-	-	-	3	1	2	6	4	2	-	-	-	2	2	-	-	-	-	1	-	1	1	-	1	2	2	-	-	-	-	
朝霞市	1	1	-	-	-	-	1	1	-	-	-	-	-	-	-	-	-	-	-	-	-	2	2	-	1	1	-	-	-	-	-	-	-	-	-	-	-	1	1	-	-	-	-	-	-	-			
志木市	-	-	-	-	-	-	-	-	-	-	-	-	-	-	-	-	-	-	-	-	-	1	1	-	4	3	1	1	-	-	-	-	-	-	2	1	1	-	-	-	-	-	-	-	-	-			
和光市	-	-	-	-	-	-	-	-	-	-	-	-	-	-	-	-	-	-	-	-	-	-	-	-	2	2	-	-	-	-	-	-	-	-	-	-	-	1	1	-	-	-	-	1	1	-	-	-	-
新座市	3	3	-	1	1	-	2	2	-	-	-	-	-	-	-	-	-	-	-	-	-	3	3	-	4	4	-	-	-	-	-	1	1	-	-	-	-	2	2	-	1	1	-	-	-	-			
桶川市	2	2	-	2	2	-	-	-	-	-	-	-	-	-	-	-	-	-	-	-	-	2	2	-	2	-	2	-	-	-	-	1	-	1	-	-	-	-	-	-	1	-	1	-	-	-			
北本市	-	-	-	-	-	-	-	-	-	-	-	-	-	-	-	-	-	-	-	-	-	2	2	-	5	-	5	-	-	-	-	-	-	-	-	-	-	5	-	5	-	-	-	-	-	-			
伊奈町	-	-	-	-	-	-	-	-	-	-	-	-	-	-	-	-	-	-	-	-	-	-	-	-	1	1	-	-	-	-	-	-	-	-	1	1	-	-	-	-	-	-	-						
川越市	3	2	1	-	-	-	1	1	-	-	-	-	-	-	-	2	1	1	1	1	-	2	2	-	21	13	8	-	-	-	2	2	-	1	-	1	3	1	2	4	3	1	11	7	4	-	-	-	
所沢市	10	8	2	6	5	1	-	-	-	2	1	1	-	-	-	2	2	-	-	-	-	6	5	1	12	2	10	-	-	-	-	-	-	2	-	2	-	-	-	7	2	5	3	-	3	-	-	-	
飯能市	2	2	-	1	1	-	1	1	-	-	-	-	-	-	-	-	-	-	-	-	-	2	2	-	1	-	1	-	-	-	-	-	-	-	-	-	-	-	-	-	1	-	1	-	-	-			
東松山市	-	-	-	-	-	-	-	-	-	-	-	-	-	-	-	-	-	-	-	-	-	-	-	-	2	2	-	-	-	-	1	1	-	-	-	-	1	1	-	-	-	-	-	-	-				
狭山市	5	5	-	-	-	-	5	5	-	-	-	-	-	-	-	-	-	-	-	-	-	5	5	-	6	4	2	1	-	-	-	-	-	1	1	-	-	-	-	1	1	-	3	2	1	-	-	-	
入間市	1	1	-	-	-	-	1	1	-	-	-	-	-	-	-	-	-	-	-	-	-	1	1	-	6	3	3	-	-	-	2	1	1	1	-	1	1	-	1	-	-	-	2	2	-	-	-	-	
富士見市	1	1	-	-	-	-	-	-	-	1	1	-	1	1	-	-	-	-	-	-	-	1	1	-	2	1	1	-	-	-	1	-	1	-	-	-	-	-	-	1	1	-	-	-	-				
坂戸市	2	2	-	-	-	-	2	2	-	-	-	-	-	-	-	-	-	-	-	-	-	2	2	-	4	2	2	-	-	-	-	-	-	1	-	1	-	-	-	1	-	1	2	2	-	-	-	-	
鶴ヶ島市	2	2	-	-	-	-	2	2	-	-	-	-	-	-	-	-	-	-	-	-	-	2	2	-	4	2	2	-	-	-	-	-	-	-	-	-	2	-	2	2	2	-	-	-	-				
日高市	-	-	-	-	-	-	-	-	-	-	-	-	-	-	-	-	-	-	-	-	-	-	-	-	4	2	2	1	-	1	1	-	1	-	-	-	-	1	1	-	1	1	-	-	-	-			
ふじみ野市	1	1	-	-	-	-	1	1	-	-	-	-	-	-	-	-	-	-	-	-	-	1	1	-	3	1	2	-	-	-	1	1	-	-	-	-	1	-	1	1	-	1	-	-	-				

第7表 (続き)

(単位: 人)

市町村等	就 職 者 等												(再掲)			そ の 他 の 者												不詳・死亡の者																									
	計			自営業主等			常 用 労 働 者						臨時労働者			進学かつ就職した者			就職者総数			計			進学希望者						就職希望者			海外進学者			国内無認可校入学者			家事手伝い			進路未定者										
							無期雇用労働者			有期雇用労働者																																											
	計	男	女	計	男	女	計	男	女	計	男	女	計	男	女	計	男	女	計	男	女	計	男	女	計	男	女				計	男	女	計	男	女	計	男	女	計	男	女	計	男	女								
三芳町	-	-	-	-	-	-	-	-	-	-	-	-	-	-	-	-	-	-	-	-	-	-	-	-	-	-	-	-	-	-	-	-	-	-	-	-	-	-	-	-	-	-											
毛呂山町	2	2	-	-	-	-	2	2	-	-	-	-	-	-	-	-	-	-	2	2	-	3	2	1	-	-	-	-	-	-	-	1	1	-	-	-	-	-	-	-	2	1	1	-	-	-							
越生町	-	-	-	-	-	-	-	-	-	-	-	-	-	-	-	-	-	-	-	-	-	-	-	-	-	-	-	-	-	-	-	-	-	-	-	-	-	-	-	-	-	-	-	-	-								
滑川町	1	1	-	-	-	-	1	1	-	-	-	-	-	-	-	-	-	-	1	1	-	2	1	1	-	-	-	-	-	-	-	-	-	-	-	1	-	1	1	1	-	-	-	-	-	-							
嵐山町	-	-	-	-	-	-	-	-	-	-	-	-	-	-	-	-	-	-	-	2	1	1	-	-	-	-	-	-	-	-	-	-	-	-	-	1	-	1	1	1	-	-	-	-	-	-							
小川町	-	-	-	-	-	-	-	-	-	-	-	-	-	-	-	-	-	-	-	1	1	-	-	-	-	-	-	-	-	-	-	-	-	-	-	-	-	-	-	-	-	-	-	-	-	-	-						
川島町	-	-	-	-	-	-	-	-	-	-	-	-	-	-	-	-	-	-	-	2	2	-	-	-	-	-	-	-	-	-	-	-	-	-	-	-	-	-	-	2	2	-	-	-	-	-	-	-					
吉見町	-	-	-	-	-	-	-	-	-	-	-	-	-	-	-	-	-	-	-	1	-	1	-	-	-	-	-	-	-	-	-	-	-	-	-	-	1	-	1	-	-	-	-	-	-	-	-	-	-				
鳩山町	-	-	-	-	-	-	-	-	-	-	-	-	-	-	-	-	-	-	-	1	1	-	-	-	-	-	-	-	-	-	-	-	-	-	-	-	-	-	1	1	-	-	-	-	-	-	-						
ときがわ町	-	-	-	-	-	-	-	-	-	-	-	-	-	-	-	-	-	-	-	1	-	1	-	-	-	-	-	-	-	-	-	-	-	-	-	-	-	-	1	-	1	-	-	-	-	-	-	-	-				
東秩父村	-	-	-	-	-	-	-	-	-	-	-	-	-	-	-	-	-	-	-	-	-	-	-	-	-	-	-	-	-	-	-	-	-	-	-	-	-	-	-	-	-	-	-	-	-	-	-	-	-				
熊谷市	2	2	-	2	2	-	-	-	-	-	-	-	-	-	-	-	-	-	1	1	-	3	3	-	3	1	2	-	-	-	-	-	-	-	1	-	1	-	-	1	-	1	1	-	-	-	-	-	-				
秩父市	1	1	-	-	-	-	1	1	-	-	-	-	-	-	-	-	-	-	1	1	-	1	1	-	1	1	-	-	-	-	-	-	-	-	-	-	-	-	-	1	1	-	-	-	-	-	-	-	-				
本庄市	1	1	-	-	-	-	1	1	-	-	-	-	-	-	-	-	-	-	1	1	-	5	1	4	-	-	1	-	1	-	-	-	-	-	-	2	1	1	2	-	2	-	-	-	-	-	-	-	-				
深谷市	-	-	-	-	-	-	-	-	-	-	-	-	-	-	-	-	-	-	-	7	5	2	-	-	-	-	-	-	-	-	-	-	-	-	-	6	4	2	1	1	-	-	-	-	-	-	-	-	-	-			
横瀬町	-	-	-	-	-	-	-	-	-	-	-	-	-	-	-	-	-	-	-	-	-	-	-	-	-	-	-	-	-	-	-	-	-	-	-	-	-	-	-	-	-	-	-	-	-	-	-	-	-	-			
皆野町	-	-	-	-	-	-	-	-	-	-	-	-	-	-	-	-	-	-	-	1	-	1	-	-	-	-	-	-	-	-	-	-	-	-	1	-	1	-	-	-	-	-	-	-	-	-	-	-	-	-	-		
長瀨町	-	-	-	-	-	-	-	-	-	-	-	-	-	-	-	-	-	-	-	-	-	-	-	-	-	-	-	-	-	-	-	-	-	-	-	-	-	-	-	-	-	-	-	-	-	-	-	-	-	-	-		
小鹿野町	1	1	-	1	1	-	-	-	-	-	-	-	-	-	-	-	-	-	-	1	1	-	-	-	-	-	-	-	-	-	-	-	-	-	-	-	-	-	-	-	-	-	-	-	-	-	-	-	-	-			
美里町	-	-	-	-	-	-	-	-	-	-	-	-	-	-	-	-	-	-	-	-	-	-	-	-	-	-	-	-	-	-	-	-	-	-	-	-	-	-	-	-	-	-	-	-	-	-	-	-	-	-	-	-	
神川町	-	-	-	-	-	-	-	-	-	-	-	-	-	-	-	-	-	-	-	-	-	-	-	-	-	-	-	-	-	-	-	-	-	-	-	-	-	-	-	-	-	-	-	-	-	-	-	-	-	-	-	-	
上里町	2	2	-	-	-	-	1	1	-	1	1	-	-	-	-	-	-	-	2	2	-	-	-	-	-	-	-	-	-	-	-	-	-	-	-	-	-	-	-	-	-	-	-	-	-	-	-	-	-	-	-	-	
寄居町	-	-	-	-	-	-	-	-	-	-	-	-	-	-	-	-	-	-	-	-	-	-	-	-	-	-	-	-	-	-	-	-	-	-	-	-	-	-	-	-	-	-	-	-	-	-	-	-	-	-	-	-	-

第7表 (続き)

(単位：人)

市町村等	就 職 者 等															(再掲)						そ の 他 の 者												不詳・死亡の者									
	計			自営業主等			常用労働者						臨時労働者			進学かつ就職した者			就職者総数			計			進学希望者			就職希望者			海外進学者			国内無認可校入学者			家事手伝い			進路未定者			
				無期雇用労働者			有期雇用労働者			計															計			計			計			計			計						
	計	男	女	計	男	女	計	男	女	計	男	女	計	男	女	計	男	女	計	男	女	計	男	女	計	男	女	計	男	女	計	男	女	計	男	女	計	男	女				
行田市	3	2	1				2	1	1									2	1	1	4		4																				
加須市	4	3	1				2	2		1		1						2	2		3	1	2														2	1	1				
春日部市	5						3											3	3		21	13	8				4	3	1							11	8	3	6	2	4		
羽生市	2	2		1	1		1	1										2	2		4	2	2						2	1	1				1		1	1	1				
越谷市	5	5		4	4		1	1										1	1		6	6			24	11	13	1		1						14	7	7	8	3	5		
久喜市	3	2	1	1	1		1	1										2	2		5	2	3				1	1	1					2		2	1	1					
八潮市	2	1	1	2	1	1												2	1	1	12	11	1	4	4		3	3		1		1			3	3		1	1				
三郷市	5	4	1				4	3	1									4	3	1	11	5	6	1		1									5	4	1	5	1	4			
蓮田市																				2		2															2		2				
幸手市																				4	3	1	1	1						1	1				1		1	1					
吉川市	2	2																		7	7														1	1		6	6				
白岡市																				2	1	1								1	1				1		1						
宮代町	1	1					1	1												1		1															1		1				
杉戸町																				5	5									3	3				2	2							
松伏町																					3	1	2	1			1	1	1					1		1							
私立中学校卒業生計																				10	4	6							10	4	6												
さいたま市																				4	1	3							4	1	3												
蕨市																																											
新座市																																											
伊奈町																																											
川越市																																											
飯能市																																											
東松山市																																											
狭山市																					2		2							2		2											
入間市																																											
毛呂山町																																											
嵐山町																																											
本庄市																				1		1							1		1												
深谷市																																											
加須市																																											
春日部市																					2		2							2		2											
越谷市																																											
杉戸町																																											
国立中学校卒業生計																																											
公立中学校卒業生計	122	104	18	36	32	4	65	58	7	6	3	3	2	2	15	11	4	9	9	112	101	11	403	235	168	24	15	9	54	42	12	32	16	16	36	20	16	130	63	67	127	79	48
私立中学校卒業生計																																											
県内中学校卒業生計	122	104	18	36	32	4	65	58	7	6	3	3	2	2	15	11	4	9	9	112	101	11	413	239	174	24	15	9	54	42	12	42	20	22	36	20	16	130	63	67	127	79	48

(注1) 「進学かつ就職した者」は「高等学校等進学者」及び「専修学校等進学・入学者」のうち、併せて就職した者。(雇用契約期間が1年未満の者及び雇用契約期間の長さにかかわらず短時間勤務の者を除く)
(注2) 「就職者総数」は「就職者等」のうち「自営業主等」、「無期雇用労働者」、及び「有期雇用労働者のうち雇用契約期間が1年以上かつフルタイム勤務相当の者」と「進学かつ就職した者」の合計。

第8表 県外全日制高等学校進学者の内訳(市町村別)

(単位:人)

市町村等	他都道府県計				東京都				神奈川県			千葉県			群馬県			茨城県			栃木県			その他の道府県			
	計	国立	公立	私立	計	国立	公立	私立	計	公立	私立	計	公立	私立	計	公立	私立	計	公立	私立	計	公立	私立	計	国立	公立	私立
県内中学校卒業生計	5,023	89	233	4,701	3,820	87	58	3,675	55	5	50	276	63	213	161	26	135	55	12	43	298	6	292	358	2	63	293
国立中学校卒業生計	69	9	-	60	64	9	-	55	3	-	3	-	-	-	-	-	-	-	-	-	-	-	-	2	-	-	2
さいたま市	69	9	-	60	64	9	-	55	3	-	3	-	-	-	-	-	-	-	-	-	-	-	-	2	-	-	2
公立中学校卒業生計	4,857	75	217	4,565	3,687	73	48	3,566	49	5	44	272	61	211	160	25	135	53	12	41	293	4	289	343	2	62	279
さいたま市	875	23	21	831	736	23	5	708	12	1	11	27	1	26	4	-	4	5	1	4	14	-	14	77	-	13	64
川口市	696	10	11	675	647	10	7	630	11	-	11	11	-	11	1	-	1	5	1	4	5	1	4	16	-	2	14
鴻巣市	31	1	1	29	21	1	-	20	-	-	-	-	-	-	-	-	-	-	-	-	4	-	4	6	-	1	5
上尾市	84	1	6	77	69	1	3	65	-	-	-	2	1	1	1	1	-	-	-	-	2	-	2	10	-	1	9
草加市	231	4	9	218	192	3	3	186	2	-	2	15	3	12	-	-	-	2	-	2	3	-	3	17	1	3	13
蕨市	64	-	1	63	62	-	1	61	-	-	-	1	-	1	-	-	-	1	-	1	-	-	-	-	-	-	-
戸田市	171	5	1	165	162	5	1	156	4	-	4	-	-	-	-	-	-	1	-	1	2	-	2	2	-	-	2
朝霞市	150	3	3	144	147	3	3	141	-	-	-	-	-	-	-	-	-	1	-	1	-	-	-	2	-	-	2
志木市	72	3	1	68	68	3	-	65	-	-	-	1	1	-	-	-	-	-	-	-	-	-	-	3	-	-	3
和光市	114	-	5	109	103	-	3	100	-	-	-	1	-	1	-	-	-	-	-	-	-	-	-	10	-	2	8
新座市	158	1	5	152	148	1	3	144	-	-	-	-	-	-	1	1	-	1	-	1	1	-	1	7	-	1	6
桶川市	18	-	-	18	12	-	-	12	-	-	-	-	-	-	-	-	-	1	-	1	-	-	-	5	-	-	5
北本市	16	-	1	15	8	-	-	8	-	-	-	1	-	1	3	-	3	-	-	-	-	-	-	4	-	1	3
伊奈町	12	1	-	11	7	1	-	6	-	-	-	-	-	-	-	-	-	1	-	1	1	-	1	3	-	-	3
川越市	93	-	2	91	75	-	-	75	1	-	1	1	-	1	1	-	1	1	-	1	2	-	2	12	-	2	10
所沢市	331	3	9	319	305	3	3	299	3	-	3	1	-	1	2	2	-	-	-	-	1	-	1	19	-	4	15
飯能市	38	1	1	36	26	1	1	24	1	-	1	1	-	1	-	-	-	-	-	-	3	-	3	7	-	-	7
東松山市	10	1	1	8	4	1	-	3	-	-	-	-	-	-	1	-	1	-	-	-	-	-	-	5	-	1	4
狭山市	87	2	3	82	78	2	1	75	2	1	1	2	-	2	-	-	-	-	-	-	1	-	1	4	-	1	3
入間市	103	1	3	99	92	1	2	89	-	-	-	3	-	3	1	-	1	3	-	3	1	-	1	3	-	1	2
富士見市	87	2	3	82	79	2	-	77	1	-	1	1	-	1	1	1	-	-	-	-	-	-	-	5	-	2	3
坂戸市	28	1	2	25	20	1	-	19	1	-	1	-	-	-	2	-	2	3	1	2	-	-	-	2	-	1	1
鶴ヶ島市	18	-	1	17	13	-	-	13	-	-	-	1	-	1	1	-	1	-	-	-	1	-	1	2	-	1	1
日高市	22	-	2	20	17	-	-	17	-	-	-	-	-	-	-	-	-	-	-	-	-	-	-	5	-	2	3
ふじみ野市	81	1	3	77	76	1	1	74	2	-	2	1	1	-	-	-	-	-	-	-	-	-	-	2	-	1	1

第8表 (続き)

(単位:人)

市町村等	他都道府県計				東京都				神奈川県			千葉県			群馬県			茨城県			栃木県			その他の道府県				
	計	国立	公立	私立	計	国立	公立	私立	計	公立	私立	計	公立	私立	計	公立	私立	計	公立	私立	計	国立	公立	私立				
三芳町	13	-	-	13	11	-	-	11	-	-	-	-	-	-	-	-	-	-	-	-	1	-	-	1	1	-	-	1
毛呂山町	4	-	2	2	2	-	1	1	-	-	-	1	-	1	-	-	-	-	-	-	-	-	-	-	1	-	1	-
越生町	3	-	1	2	1	-	-	1	-	-	-	-	-	-	1	-	1	-	-	-	-	-	-	-	1	-	1	-
滑川町	1	-	-	1	1	-	-	1	-	-	-	-	-	-	-	-	-	-	-	-	-	-	-	-	-	-	-	-
嵐山町	2	-	-	2	1	-	-	1	-	-	-	-	-	-	-	-	-	-	-	-	-	-	-	-	1	-	-	1
小川町	7	-	-	7	6	-	-	6	-	-	-	1	-	1	-	-	-	-	-	-	-	-	-	-	-	-	-	-
川島町	3	-	-	3	3	-	-	3	-	-	-	-	-	-	-	-	-	-	-	-	-	-	-	-	-	-	-	-
吉見町	3	-	-	3	2	-	-	2	-	-	-	-	-	-	-	-	-	-	-	-	1	-	1	-	-	-	-	-
鳩山町	2	-	-	2	2	-	-	2	-	-	-	-	-	-	-	-	-	-	-	-	-	-	-	-	-	-	-	-
ときがわ町	1	1	-	-	1	1	-	-	-	-	-	-	-	-	-	-	-	-	-	-	-	-	-	-	-	-	-	-
東秩父村	1	-	-	1	1	-	-	1	-	-	-	-	-	-	-	-	-	-	-	-	-	-	-	-	-	-	-	-
熊谷市	42	1	2	39	13	1	-	12	-	-	-	1	-	1	18	2	16	-	-	-	6	-	6	4	-	-	4	-
秩父市	14	-	2	12	2	-	1	1	-	-	-	1	-	1	1	-	1	-	-	1	-	1	9	-	1	8	-	-
本庄市	36	-	5	31	3	-	-	3	-	-	-	-	-	-	24	3	21	1	1	-	2	-	2	6	-	1	5	-
深谷市	36	-	6	30	7	-	1	6	-	-	-	1	-	1	15	1	14	1	-	1	3	-	3	9	-	4	5	-
横瀬町	1	-	-	1	-	-	-	-	-	-	-	-	-	-	-	-	-	-	-	-	-	-	-	1	-	-	-	1
皆野町	1	-	-	1	-	-	-	-	-	-	-	-	-	-	-	-	-	-	-	-	-	-	-	1	-	-	-	1
長瀬町	1	-	-	1	-	-	-	-	-	-	-	-	-	-	-	-	-	-	-	-	-	-	-	1	-	-	-	1
小鹿野町	2	-	-	2	-	-	-	-	-	-	-	-	-	-	1	-	1	1	-	1	-	-	-	-	-	-	-	-
美里町	4	-	1	3	1	-	-	1	-	-	-	-	-	-	3	1	2	-	-	-	-	-	-	-	-	-	-	-
神川町	17	-	8	9	-	-	-	-	-	-	-	-	-	-	17	8	9	-	-	-	-	-	-	-	-	-	-	-
上里町	15	-	4	11	-	-	-	-	-	-	-	-	-	-	12	3	9	1	-	1	-	-	-	2	-	1	1	-
寄居町	6	-	-	6	1	-	-	1	-	-	-	-	-	-	2	-	2	-	-	-	-	-	-	3	-	-	-	3

第8表 (続き)

(単位:人)

市町村等	他都道府県計				東京都				神奈川県			千葉県			群馬県			茨城県			栃木県			その他の道府県			
	計	国立	公立	私立	計	国立	公立	私立	計	公立	私立	計	公立	私立	計	公立	私立	計	公立	私立	計	国立	公立	私立			
行田市	25	-	-	25	2	-	-	2	-	-	-	1	-	1	5	-	5	1	-	1	12	-	12	4	-	-	4
加須市	96	1	2	93	15	1	-	14	-	-	-	1	-	1	14	-	14	1	1	-	61	-	61	4	-	1	3
春日部市	116	1	13	102	42	-	2	40	1	-	1	38	7	31	3	-	3	1	1	-	18	1	17	13	1	2	10
羽生市	56	-	5	51	3	-	1	2	-	-	-	-	-	-	21	2	19	1	1	-	29	-	29	2	-	1	1
越谷市	224	4	5	215	158	4	1	153	3	1	2	34	2	32	1	-	1	2	-	2	14	-	14	12	-	1	11
久喜市	85	-	3	82	20	-	-	20	2	-	2	2	1	1	1	-	1	3	1	2	51	1	50	6	-	-	6
八潮市	96	2	5	89	73	2	1	70	1	-	1	16	4	12	-	-	-	1	-	1	-	-	-	5	-	-	5
三郷市	148	-	40	108	61	-	-	61	-	-	-	78	38	40	-	-	-	5	-	5	-	-	-	4	-	2	2
蓮田市	20	-	1	19	14	-	1	13	-	-	-	-	-	-	1	-	1	-	-	-	3	-	3	2	-	-	2
幸手市	33	-	3	30	3	-	-	3	-	-	-	2	-	2	-	-	-	5	3	2	21	-	21	2	-	-	2
吉川市	48	-	4	44	24	-	-	24	1	1	-	17	1	16	-	-	-	1	1	-	-	-	-	5	-	1	4
白岡市	48	1	3	44	24	1	1	22	-	-	-	-	-	-	-	-	-	2	-	2	13	1	12	9	-	1	8
宮代町	19	-	-	19	9	-	-	9	-	-	-	1	-	1	-	-	-	-	-	-	8	-	8	1	-	-	1
杉戸町	26	-	6	20	7	-	1	6	1	1	-	4	1	3	1	-	1	1	-	1	7	-	7	5	-	3	2
松伏町	12	-	1	11	7	-	-	7	-	-	-	3	-	3	-	-	-	-	-	-	1	-	1	1	-	1	-
私立中学校卒業生計	97	5	16	76	69	5	10	54	3	-	3	4	2	2	1	1	-	2	-	2	5	2	3	13	-	1	12
さいたま市	38	4	4	30	27	4	2	21	-	-	-	1	1	-	-	-	-	2	-	2	2	1	1	6	-	-	6
蕨市	1	-	-	1	1	-	-	1	-	-	-	-	-	-	-	-	-	-	-	-	-	-	-	-	-	-	-
新座市	10	-	1	9	7	-	1	6	2	-	2	-	-	-	-	-	-	-	-	-	-	-	-	1	-	-	1
伊奈町	-	-	-	-	-	-	-	-	-	-	-	-	-	-	-	-	-	-	-	-	-	-	-	-	-	-	-
川越市	11	-	4	7	10	-	3	7	-	-	-	1	1	-	-	-	-	-	-	-	-	-	-	-	-	-	-
飯能市	3	1	1	1	2	1	1	-	-	-	-	-	-	-	-	-	-	-	-	-	-	-	-	1	-	-	1
東松山市	5	-	-	5	4	-	-	4	-	-	-	-	-	-	-	-	-	-	-	-	1	-	1	-	-	-	-
狭山市	8	-	-	8	8	-	-	8	-	-	-	-	-	-	-	-	-	-	-	-	-	-	-	-	-	-	-
入間市	6	-	3	3	4	-	2	2	-	-	-	-	-	-	-	-	-	-	-	-	-	-	-	2	-	1	1
毛呂山町	2	-	-	2	-	-	-	-	-	-	-	-	-	-	-	-	-	-	-	-	-	-	-	2	-	-	2
嵐山町	-	-	-	-	-	-	-	-	-	-	-	-	-	-	-	-	-	-	-	-	-	-	-	-	-	-	-
本庄市	-	-	-	-	-	-	-	-	-	-	-	-	-	-	-	-	-	-	-	-	-	-	-	-	-	-	-
深谷市	-	-	-	-	-	-	-	-	-	-	-	-	-	-	-	-	-	-	-	-	-	-	-	-	-	-	-
加須市	3	-	2	1	-	-	-	-	-	-	-	-	-	-	1	1	-	-	-	-	1	1	-	1	-	-	1
春日部市	2	-	-	2	-	-	-	-	1	-	1	1	-	1	-	-	-	-	-	-	-	-	-	-	-	-	-
越谷市	8	-	1	7	6	-	1	5	-	-	-	1	-	1	-	-	-	-	-	-	1	-	1	-	-	-	-
杉戸町	-	-	-	-	-	-	-	-	-	-	-	-	-	-	-	-	-	-	-	-	-	-	-	-	-	-	-
国立中学校卒業生計	69	9	-	60	64	9	-	55	3	-	3	-	-	-	-	-	-	-	-	-	-	-	-	2	-	-	2
公立中学校卒業生計	4,857	75	217	4,565	3,687	73	48	3,566	49	5	44	272	61	211	160	25	135	53	12	41	293	4	289	343	2	62	279
私立中学校卒業生計	97	5	16	76	69	5	10	54	3	-	3	4	2	2	1	1	-	2	-	2	5	2	3	13	-	1	12
県内中学校卒業生計	5,023	89	233	4,701	3,820	87	58	3,675	55	5	50	276	63	213	161	26	135	55	12	43	298	6	292	358	2	63	293

第9表 中学校卒業者の進路状況の推移(過去5年間)

上段:実数(人)
下段:卒業者総数に対する構成比(%)

区分	卒業者 総数	高等学校等進学者											定時制 高等学校	通信制 高等学校	高等専門 学校等	特別支援 学校	専修学校・ 各種学校・ 公共職業能 力開発施設 等進学者						
		進学者 計	全日制高等学校									計						計	計	計	計		
			全日 計	県内			県外			計	計											計	計
				計	国立	公立	私立	国立	公立														
26年3月	65,774	64,884	61,478	56,480	142	39,577	16,761	4,998	77	243	4,678	1,369	1,288	92	657	172							
	100.0	98.6	93.5	85.9	0.2	60.2	25.5	7.6	0.1	0.4	7.1	2.1	2.0	0.1	1.0	0.3							
27年3月	65,547	64,813	61,348	56,299	143	39,317	16,839	5,049	85	268	4,696	1,306	1,436	89	634	122							
	100.0	98.9	93.6	85.9	0.2	60.0	25.7	7.7	0.1	0.4	7.2	2.0	2.2	0.1	1.0	0.2							
28年3月	65,474	64,806	61,265	56,387	148	39,142	17,097	4,878	71	234	4,573	1,162	1,598	92	689	119							
	100.0	99.0	93.6	86.1	0.2	59.8	26.1	7.5	0.1	0.4	7.0	1.8	2.4	0.1	1.1	0.2							
29年3月	65,634	65,035	61,175	56,207	147	38,993	17,067	4,968	81	280	4,607	1,223	1,861	90	686	99							
	100.0	99.1	93.2	85.6	0.2	59.4	26.0	7.6	0.1	0.4	7.0	1.9	2.8	0.1	1.0	0.2							
30年3月	64,508	63,850	59,901	54,878	148	37,675	17,055	5,023	89	233	4,701	1,079	2,095	106	669	123							
	100.0	99.0	92.9	85.1	0.2	58.4	26.4	7.8	0.1	0.4	7.3	1.7	3.2	0.2	1.0	0.2							

区分	計	就職者等					計	その他の者							(再掲)					
		自営業 主等	常用労働者			臨時 労働者		進学 希望者	就職 希望者	海外 進学者	国内無 認可校 入学者	一時的な 仕事に 就いた者	家事 手伝い	進路 未定者	不詳・ 死亡 の者	進学かつ 就職した 者	就職者 総数			
			無期雇用 労働者	有期雇用 労働者	うち雇用期 間1年以上 かつフルタ イム相当															
26年3月	228	/					488	31	49	42	32	19	163	152	2	12	240			
	0.3						0.7	0.0	0.1	0.1	0.0	0.0	0.2	0.2	0.0	0.0	0.0	0.0	0.0	0.4
27年3月	197						415	29	41	43	24	6	148	124	-	9	206			
	0.3						0.6	0.0	0.1	0.1	0.0	0.0	0.2	0.2	-	0.0	0.3			
28年3月	170						378	40	32	36	36	4	118	112	1	9	179			
	0.3	0.6	0.1	0.0	0.1	0.1	0.0	0.2	0.2	0.0	0.0	0.3								
29年3月	159	339	20	29	44	19	11	116	100	2	8	167								
	0.2	0.5	0.0	0.0	0.1	0.0	0.0	0.2	0.2	0.0	0.0	0.3								
30年3月	122	36	65	6	2	15	413	24	54	42	36	130	127	-	9	112				
	0.2	0.1	0.1	0.0	0.0	0.0	0.6	0.0	0.1	0.1	0.1	0.2	0.2	-	0.0	0.2				

(注1) 平成29年3月以前の「就職者等」は、雇用契約期間が1年未満の者及び雇用契約期間の長さにかかわらず短時間勤務の者を含まない。(「その他の者」の「一時的な仕事に就いた者」として扱う。)

(注2) 「就職者総数」は、29年3月以前は「就職者等」と「進学かつ就職した者」の合計、30年3月以降は「就職者等」のうち「自営業主等」、「無期雇用労働者」、及び「有期雇用労働者のうち雇用契約期間が1年以上かつフルタイム勤務相当の者」と「進学かつ就職した者」の合計とする。

第10表 中学校卒業者の県外高等学校全日制課程進学者数の推移(過去5年間)

上段:実数(人) 下段:県外高等学校全日制進学者数に対する構成比(%)

区 分	県外計				東京都				神奈川県			千葉県			群馬県			茨城県			栃木県			その他の道府県			
	計	国立	公立	私立	計	国立	公立	私立	計	公立	私立	計	公立	私立	計	公立	私立	計	公立	私立	計	公立	私立	計	国立	公立	私立
26年3月	4,998	77	243	4,678	3,830	76	60	3,694	70	19	51	300	73	227	128	16	112	59	11	48	310	2	308	301	1	62	238
	100.0	1.5	4.9	93.6	76.6	1.5	1.2	73.9	1.4	0.4	1.0	6.0	1.5	4.5	2.6	0.3	2.2	1.2	0.2	1.0	6.2	0.0	6.2	6.0	0.0	1.2	4.8
27年3月	5,049	85	268	4,696	3,775	78	62	3,635	70	16	54	337	89	248	186	13	173	47	11	36	298	3	295	336	7	74	255
	100.0	1.7	5.3	93.0	74.8	1.5	1.2	72.0	1.4	0.3	1.1	6.7	1.8	4.9	3.7	0.3	3.4	0.9	0.2	0.7	5.9	0.1	5.8	6.7	0.1	1.5	5.1
28年3月	4,878	71	234	4,573	3,714	68	50	3,596	58	8	50	277	70	207	149	18	131	63	17	46	297	5	292	320	3	66	251
	100.0	1.5	4.8	93.7	76.1	1.4	1.0	73.7	1.2	0.2	1.0	5.7	1.4	4.2	3.1	0.4	2.7	1.3	0.3	0.9	6.1	0.1	6.0	6.6	0.1	1.4	5.1
29年3月	4,968	81	280	4,607	3,678	81	49	3,548	73	10	63	298	80	218	184	35	149	60	16	44	329	18	311	346	0	72	274
	100.0	1.6	5.6	92.7	74.0	1.6	1.0	71.4	1.5	0.2	1.3	6.0	1.6	4.4	3.7	0.7	3.0	1.2	0.3	0.9	6.6	0.4	6.3	7.0	-	1.4	5.5
30年3月	5,023	89	233	4,701	3,820	87	58	3,675	55	5	50	276	63	213	161	26	135	55	12	43	298	6	292	358	2	63	293
	100.0	1.8	4.6	93.6	76.1	1.7	1.2	73.2	1.1	0.1	1.0	5.5	1.3	4.2	3.2	0.5	2.7	1.1	0.2	0.9	5.9	0.1	5.8	7.1	0.0	1.3	5.8

第11表 中学校卒業者の高等学校等進学率等の推移

	埼玉県			全国			本県と全国との差	
	卒業者 総数	進学率 (A)	就職率 (B)	卒業者数	進学率 (a)	就職率 (b)	進学率 (A-a)	就職率 (B-b)
昭和30年3月	42,225	44.5	49.9	1,663,184	51.5	42.0	△ 7.0	7.9
31年3月	47,011	45.7	49.5	1,871,682	51.3	42.6	△ 5.6	6.9
32年3月	50,919	46.4	52.2	1,997,931	51.4	43.3	△ 5.0	8.9
33年3月	48,215	47.4	49.9	1,895,967	53.7	40.9	△ 6.3	9.0
34年3月	52,458	49.1	48.2	1,974,872	55.4	39.8	△ 6.3	8.4
35年3月	45,259	51.2	47.1	1,770,483	57.7	38.6	△ 6.5	8.5
36年3月	35,261	56.4	42.6	1,401,646	62.3	35.7	△ 5.9	6.9
37年3月	54,484	59.0	39.9	1,947,657	64.0	33.5	△ 5.0	6.4
38年3月	65,522	63.7	35.3	2,491,231	66.8	30.7	△ 3.1	4.6
39年3月	61,147	67.7	31.5	2,426,802	69.3	28.7	△ 1.6	2.8
40年3月	62,238	69.9	28.4	2,359,558	70.7	26.5	△ 0.8	1.9
41年3月	58,165	71.3	25.6	2,133,508	72.3	24.5	△ 1.0	1.1
42年3月	53,635	74.1	23.2	1,947,237	74.5	22.9	△ 0.4	0.3
43年3月	52,277	77.4	20.2	1,846,787	76.8	20.9	0.6	△ 0.7
44年3月	49,166	80.5	16.3	1,737,458	79.4	18.7	1.1	△ 2.4
45年3月	49,575	84.2	13.1	1,667,064	82.1	16.3	2.1	△ 3.2
46年3月	50,293	87.3	10.1	1,621,728	85.0	13.7	2.3	△ 3.6
47年3月	48,015	88.8	8.1	1,561,360	87.2	11.5	1.6	△ 3.4
48年3月	48,977	91.8	6.4	1,542,904	89.4	9.4	2.4	△ 3.0
49年3月	52,927	93.1	5.1	1,623,574	90.8	7.7	2.3	△ 2.6
50年3月	53,613	93.7	3.9	1,580,495	91.9	5.9	1.8	△ 2.0
51年3月	55,790	93.6	3.8	1,563,868	92.6	5.2	1.0	△ 1.4
52年3月	58,766	94.1	3.7	1,579,953	93.1	4.8	1.0	△ 1.1
53年3月	64,145	94.5	3.3	1,607,183	93.5	4.4	1.0	△ 1.1
54年3月	68,681	95.2	3.0	1,635,460	94.0	4.0	1.2	△ 1.0
55年3月	77,654	95.1	3.2	1,723,025	94.2	3.9	0.9	△ 0.7
56年3月	80,068	94.7	3.4	1,677,764	94.3	3.9	0.4	△ 0.5
57年3月	76,790	94.9	3.1	1,556,578	94.3	4.0	0.6	△ 0.9
58年3月	94,683	94.5	3.5	1,850,694	94.0	3.9	0.5	△ 0.4
59年3月	98,325	94.5	3.6	1,882,768	94.1	3.8	0.4	△ 0.2
60年3月	101,180	94.3	3.6	1,882,034	94.1	3.7	0.2	△ 0.1
61年3月	106,182	93.3	3.7	1,933,616	94.2	3.6	△ 0.9	0.1
62年3月	111,833	92.3	3.6	2,005,425	94.3	3.1	△ 2.0	0.5
63年3月	115,126	92.5	3.3	2,044,923	94.5	3.0	△ 2.0	0.3

区 分	埼玉県			全国			本県と全国との差	
	卒業者 総数	進学率 (A)	就職率 (B)	卒業者数	進学率 (a)	就職率 (b)	進学率 (A-a)	就職率 (B-b)
平成元年3月	115,584	92.6	3.1	2,049,471	94.7	2.9	△ 2.1	0.2
2年3月	110,104	93.3	2.8	1,981,503	95.1	2.8	△ 1.8	0.0
3年3月	101,473	93.7	2.4	1,860,300	95.4	2.6	△ 1.7	△ 0.2
4年3月	95,655	93.9	2.2	1,773,712	95.9	2.3	△ 2.0	△ 0.1
5年3月	93,444	95.2	1.9	1,732,437	96.2	2.0	△ 1.0	△ 0.1
6年3月	88,835	96.6	1.3	1,680,006	96.5	1.7	0.1	△ 0.4
7年3月	85,131	96.8	1.2	1,622,198	96.7	1.5	0.1	△ 0.3
8年3月	79,328	97.0	1.1	1,545,270	96.8	1.4	0.2	△ 0.3
9年3月	79,059	96.7	1.2	1,510,994	96.8	1.4	△ 0.1	△ 0.2
10年3月	78,215	97.2	1.1	1,511,845	96.8	1.3	0.4	△ 0.2
11年3月	76,982	97.1	1.0	1,502,711	96.9	1.1	0.2	△ 0.1
12年3月	74,780	97.6	0.8	1,464,760	97.0	1.0	0.6	△ 0.2
13年3月	72,521	97.2	0.9	1,410,403	96.9	1.0	0.3	△ 0.1
14年3月	69,470	97.4	0.9	1,365,471	97.0	0.9	0.4	0.0
15年3月	68,384	97.7	0.7	1,325,208	97.3	0.8	0.4	△ 0.1
16年3月	68,227	98.0	0.7	1,298,718	97.5	0.7	0.5	0.0
17年3月	65,002	98.0	0.7	1,236,363	97.6	0.7	0.4	0.0
18年3月	63,983	98.0	0.7	1,211,242	97.7	0.7	0.3	0.0
19年3月	65,767	97.9	0.9	1,213,709	97.7	0.7	0.2	0.2
20年3月	64,688	98.0	0.8	1,199,309	97.8	0.7	0.2	0.1
21年3月	65,421	98.2	0.5	1,188,032	97.9	0.5	0.3	0.0
22年3月	67,783	98.2	0.5	1,227,736	98.0	0.4	0.2	0.1
23年3月	64,231	98.4	0.5	1,176,923	98.2	0.4	0.2	0.1
24年3月	66,325	98.6	0.4	1,195,204	98.3	0.4	0.3	0.0
25年3月	65,936	98.6	0.3	1,185,054	98.4	0.4	0.2	△ 0.1
26年3月	65,774	98.6	0.4	1,192,990	98.4	0.4	0.2	0.0
27年3月	65,547	98.9	0.3	1,174,529	98.5	0.4	0.4	△ 0.1
28年3月	65,474	99.0	0.3	1,169,415	98.7	0.3	0.3	0.0
29年3月	65,634	99.1	0.3	1,160,351	98.8	0.3	0.3	0.0
30年3月	64,508	99.0	0.2	1,133,016	98.8	0.2	0.2	0.0

- ・ 本調査は、昭和45年3月卒業者から実施している。
- ・ 昭和44年3月卒業者までの数値及び全国の数値は、文部科学省が実施している『学校基本調査』の数値である。
- ・ 白抜きの値は、昭和30年3月以来の最高値を示す。
- ・ 昭和58年3月以前の「進学者数」は、通信制高等学校への進学者を含んでいない。
- ・ 本表の「就職率」とは、卒業者総数に占める就職者総数の割合である。

第12表 特別支援学校中学部卒業者の進路状況

(単位:人・%)

区分	卒業者 総数	進学者 計	A 高等学校等進学者										B 専修 学校 等 進学 入学者	就職者	その 他の 者	不詳・ 死亡 の者	(再掲) A、B のうち 就職 した者		
			高等学校(本科)							高等 専門 学校 等	特別支援学校高等部								
			全日制課程			定時制 課程	通信制 課程	計	県内		県外								
			計	公立	国私立				公立			国・私立							
特別支援学校計	501	496	4	2	1	1	-		-	2		-	492	479	10	3	-	1	3
(卒業者総数に占める割合)	(100.0)	(99.0)	(0.8)	(0.4)	(0.2)	(0.2)	(-)	(-)	(0.4)	(-)	(98.2)	(95.6)	(2.0)	(0.6)	(-)	(0.2)	(0.6)	(0.2)	(-)
国立	6	6	-	-	-	-	-	-	-	-	6	-	6	-	-	-	-	-	-
県立	478	474	4	2	1	1	-	-	2	-	470	467	-	3	-	-	3	1	-
市立	13	12	-	-	-	-	-	-	-	-	12	12	-	-	-	1	-	-	-
私立	4	4	-	-	-	-	-	-	-	-	4	-	4	-	-	-	-	-	-

(注)「就職者」は、進学かつ就職した者を含まない。

第13表 特別支援学校中学部卒業者の進路状況の推移(過去5年間)

(単位:人)

区分	卒業者 総数	進学者 計	A 高等学校等進学者										B 専修 学校 等 進学 入学者	就職者	その 他の 者	不詳・ 死亡 の者	(再掲) A、B のうち 就職 した者		
			高等学校(本科)							高等 専門 学校 等	特別支援学校高等部								
			全日制課程			定時制 課程	通信制 課程	計	県内		県外								
			計	公立	国私立				公立			国・私立							
26年3月	457	452	3	1	1	-	-		1	1		-	449	436	8	5	-	-	5
27年3月	479	475	3	2	2	-	-	1	-	-	472	460	6	6	-	1	3	-	-
28年3月	483	479	1	1	1	-	-	-	-	-	478	469	8	1	-	-	4	-	-
29年3月	504	501	3	2	2	-	-	-	1	-	498	484	8	6	-	-	2	1	-
30年3月	501	496	4	2	1	1	-	-	2	-	492	479	10	3	-	1	3	1	-

(注)「就職者」は、進学かつ就職した者を含まない。

第14表 進路希望状況と実際の進路状況との比較

(平成29年10月1日、平成29年12月15日 と平成30年5月1日 との比較)

単位:人数(人) 構成比(%)

		調査時期						前年同期								
		H29.10.1		H29.12.15		H30.5.1		H28.10.1		H28.12.15		H29.5.1				
		人数	構成比	人数	構成比	人数	構成比	人数	構成比	人数	構成比	人数	構成比			
卒業(予定)者数		65,000	100.0	64,995	100.0	65,009	100.0	66,135	100.0	66,132	100.0	66,138	100.0			
中学校卒業(予定)者数		64,480	99.2	64,475	99.2	64,508	99.2	65,610	99.2	65,616	99.2	65,634	99.2			
特別支援学校卒業(予定)者数		520	0.8	520	0.8	501	0.8	525	0.8	516	0.8	504	0.8			
計		63,169	97.2	64,140	98.7	64,346	99.0	64,181	97.0	65,248	98.7	65,536	99.1			
進 学 (希 望 者 (A))	高 等 学 校 (本 科)	全 日 制 課 程	計	60,366	92.9	60,430	93.0	59,903	92.1	61,584	93.1	61,859	93.5	61,177	92.5	
			県 内 高 校	計	56,969	87.6	56,114	86.3	54,880	84.4	58,397	88.3	57,847	87.5	56,209	85.0
				国立	195	0.3	205	0.3	148	0.2	171	0.3	176	0.3	147	0.2
				公立	48,200	74.2	45,579	70.1	37,676	58.0	49,972	75.6	47,552	71.9	38,995	59.0
			私立	8,574	13.2	10,330	15.9	17,056	26.2	8,254	12.5	10,119	15.3	17,067	25.8	
			県 外 高 校	計	3,397	5.2	4,316	6.6	5,023	7.7	3,187	4.8	4,012	6.1	4,968	7.5
				国立	159	0.2	194	0.3	89	0.1	157	0.2	182	0.3	81	0.1
				公立	307	0.5	327	0.5	233	0.4	298	0.5	311	0.5	280	0.4
			私立	2,931	4.5	3,795	5.8	4,701	7.2	2,732	4.1	3,519	5.3	4,607	7.0	
			定時制課程		645	1.0	900	1.4	1,079	1.7	600	0.9	896	1.4	1,223	1.8
			通信制課程		923	1.4	1,517	2.3	2,097	3.2	750	1.1	1,198	1.8	1,862	2.8
			高等専門学校等		115	0.2	118	0.2	106	0.2	104	0.2	116	0.2	90	0.1
			特別支援学校		1,120	1.7	1,175	1.8	1,161	1.8	1,143	1.7	1,179	1.8	1,184	1.8
			(B)	専修学校進学・入学(希望)者		77	0.1	77	0.1	103	0.2	82	0.1	104	0.2	82
各種学校入学(希望)者		54		0.1	22	0.0	14	0.0	20	0.0	13	0.0	10	0.0		
公共職業能力開発施設等入学(希望)者		3		0.0	3	0.0	6	0.0	3	0.0	10	0.0	7	0.0		
就職(希望)者(H30.5.1は就職者等)		119	0.2	154	0.2	123	0.2	119	0.2	140	0.2	159	0.2			
その他の者		1,578	2.4	599	0.9	417	0.6	1,730	2.6	617	0.9	344	0.5			
(再掲)	(A)(B)のうち就職(希望)者数	16	0.0	21	0.0	9	0.0	12	0.0	14	0.0	8	0.0			

(注) パート・アルバイト等の臨時的形態の仕事に就いた者は、調査時期が平成30年5月1日の中学校卒業者は「就職者等」、平成29年12月15日以前の中学校卒業(予定)者は「その他の者」に含む。

第2章 平成30年4月高等学校入学状況

I 調査の概要

1 調査の目的

県内の高等学校における入学状況を調査し、教育行政上の基礎資料を得る。

2 調査の対象

平成30年4月に県内の国立・公立及び私立高等学校に入学した生徒。

(1) 「入学した生徒」の定義

ア 入学した生徒に含まれる者

- (ア) 平成30年5月1日までに入学が決定した者
- (イ) 併設中学校又は附属中学校から進学した者（いわゆる「内部進学者」）
- (ウ) 入学後、平成30年5月1日までに他の高等学校へ転学した者

イ 入学した生徒から除かれる者

- (ア) 入学後、平成30年5月1日までに退学した者
- (イ) 平成30年5月1日までに他の高等学校から転入・編入した者

(2) 調査対象校

県内全ての高等学校。設置者・課程別の内訳は、以下のとおり。

・ 国立 全日制	1校	} 延べ 224校
・ 県立 全日制	134校、定時制 23校、通信制 1校	
・ 市立 全日制	5校、定時制 1校	
・ 私立 全日制	48校、通信制 11校	

なお、複数の課程を併置している学校及び生徒募集を停止している学校等があるため、上記の数字は、県内に設置されている高等学校の数とは一致しない。

3 調査の期日

平成30年5月1日現在

4 調査の内容

- (1) 学科別募集人員
- (2) 学科別・男女別入学者数
- (3) 中学校設置者（国・公・私立）別入学者数
- (4) 県外中学校からの入学者数
- (5) 県外中学校からの入学者のうち県内在住者数（公立高等学校のみ調査）
- (6) 中学校卒業年次別入学者数

5 調査の方法

- (1) 調査実施系統
県教育委員会 —— 国・公・私立高等学校
- (2) 調査票の作成及び提出
各高等学校は調査票を作成し、県教育委員会に提出する。
- (3) 調査票の集計
県教育委員会は、(2)により提出された調査票を集計し、報告書を作成する。

6 用語の説明

- (1) 県内中学校卒業生： 県内所在の中学校及び特別支援学校中学部の卒業生
- (2) 県外中学校卒業生： 県外所在の中学校及び特別支援学校中学部の卒業生、中等教育学校前期課程修了者
- (3) その他： 上記(1)(2)以外の者、海外日本人学校卒業生及び高等学校において中学校を卒業した者と同等以上の学力があると認められた者等
- (4) 過年度卒業生： 平成29年3月以前に上記(1)から(3)までに該当した者
- (5) 南部・西部・北部・秩父・東部： 県内中学校及び特別支援学校の所在する市町村の地域の別（詳細は P49「（参考）県内市町村の地域別一覧」参照）

II 調査結果の概要

1 国・公・私立高等学校（全日制課程・定時制課程）の入学状況

平成30年4月に県内国・公・私立高等学校の全日制課程又は定時制課程に入学した者の総数は58,463人で、前年より1,674人減少しました。内訳は、県内中学校卒業者が56,040人（前年比1,478人減）、県外中学校卒業者が2,301人（同179人減）、その他が122人（同17人減）となっています。

また、入学者のうち過年度卒業者は138人（前年比18人減）となっています。

表1 高等学校(全日制課程・定時制課程)入学者の卒業中学校等の内訳(過去10年間)

[単位:人、括弧内は構成比(%)]

区分 年月	募集人員	入学者計		中学校卒業者					その他	(再掲) 過年度卒業者
				計	県内中学校卒業者		県外中学校 卒業者	その他		
					公立	国・私立				
21年4月	59,456	59,489 (100.0)	57,036 (95.9)	54,188 (91.1)	2,848 (4.8)	2,324 (3.9)	129 (0.2)	361 (0.6)		
22年4月	60,844	61,899 (100.0)	59,217 (95.7)	56,239 (90.9)	2,978 (4.8)	2,537 (4.1)	145 (0.2)	293 (0.5)		
23年4月	59,034	58,869 (100.0)	56,242 (95.5)	53,602 (91.1)	2,640 (4.5)	2,508 (4.3)	119 (0.2)	281 (0.5)		
24年4月	60,144	60,904 (100.0)	58,198 (95.6)	55,202 (90.6)	2,996 (4.9)	2,614 (4.3)	92 (0.2)	254 (0.4)		
25年4月	59,880	60,732 (100.0)	58,132 (95.7)	55,190 (90.9)	2,942 (4.8)	2,517 (4.1)	83 (0.1)	238 (0.4)		
26年4月	59,680	60,602 (100.0)	57,997 (95.7)	54,919 (90.6)	3,078 (5.1)	2,507 (4.1)	98 (0.2)	229 (0.4)		
27年4月	59,260	60,389 (100.0)	57,754 (95.6)	54,691 (90.6)	3,063 (5.1)	2,531 (4.2)	104 (0.2)	228 (0.4)		
28年4月	59,235	60,177 (100.0)	57,657 (95.8)	54,552 (90.7)	3,105 (5.2)	2,394 (4.0)	126 (0.2)	168 (0.3)		
29年4月	59,435	60,137 (100.0)	57,518 (95.6)	54,357 (90.4)	3,161 (5.3)	2,480 (4.1)	139 (0.2)	156 (0.3)		
30年4月	58,635	58,463 (100.0)	56,040 (95.9)	53,143 (90.9)	2,897 (5.0)	2,301 (3.9)	122 (0.2)	138 (0.2)		
全日制	56,475	57,261 (100.0)	54,893 (95.9)	52,001 (90.8)	2,892 (5.1)	2,269 (4.0)	99 (0.2)	23 (0.0)		
国立	160	163 (100.0)	148 (90.8)	146 (89.6)	2 (1.2)	14 (8.6)	1 (0.6)	- (-)		
公立	38,480	38,242 (100.0)	37,683 (98.5)	37,621 (98.4)	62 (0.2)	539 (1.4)	20 (0.1)	17 (0.0)		
私立	17,835	18,856 (100.0)	17,062 (90.5)	14,234 (75.5)	2,828 (15.0)	1,716 (9.1)	78 (0.4)	6 (0.0)		
公立定時制	2,160	1,202 (100.0)	1,147 (95.4)	1,142 (95.0)	5 (0.4)	32 (2.7)	23 (1.9)	115 (9.6)		

図1 入学者の卒業中学校等の内訳の推移

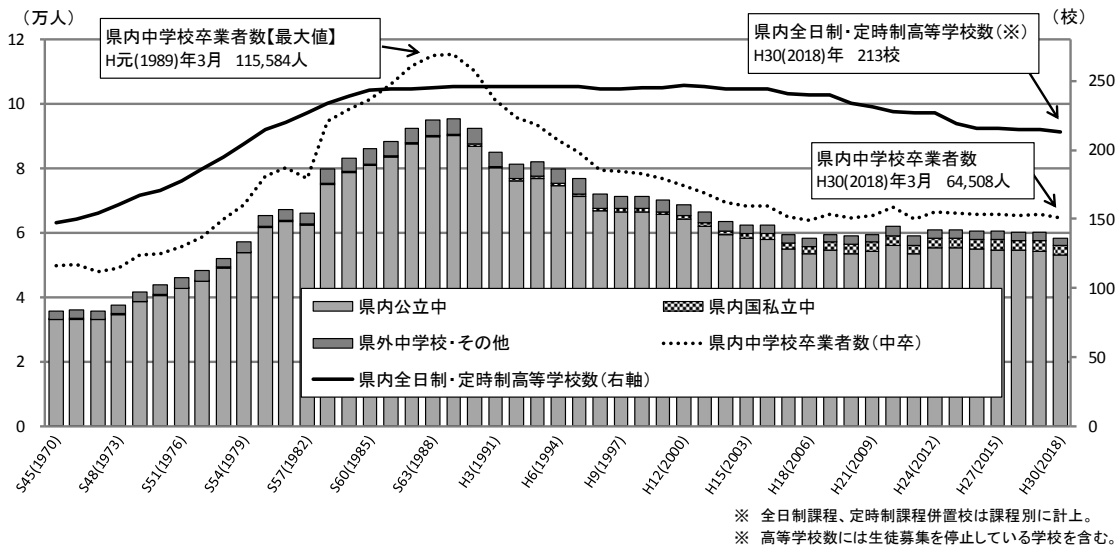

※ 全日制課程、定時制課程併置校は課程別に計上。
※ 高等学校数には生徒募集を停止している学校を含む。

表2 課程・設置者別の入学者(過去10年間)

[単位:人、括弧内は構成比(%)]

区分 年月	募集人員	入学者計		全日制			定時制 公立
				計	国立	公立	
21年4月	59,456	59,489 (100.0)	57,740 (97.1)	160 (0.3)	40,141 (67.5)	17,439 (29.3)	1,749 (2.9)
22年4月	60,844	61,899 (100.0)	59,842 (96.7)	159 (0.3)	41,452 (67.0)	18,231 (29.5)	2,057 (3.3)
23年4月	59,034	58,869 (100.0)	56,866 (96.6)	161 (0.3)	39,341 (66.8)	17,364 (29.5)	2,003 (3.4)
24年4月	60,144	60,904 (100.0)	59,136 (97.1)	160 (0.3)	40,594 (66.7)	18,382 (30.2)	1,768 (2.9)
25年4月	59,880	60,732 (100.0)	59,062 (97.3)	160 (0.3)	40,469 (66.6)	18,433 (30.4)	1,670 (2.7)
26年4月	59,680	60,602 (100.0)	59,039 (97.4)	160 (0.3)	40,225 (66.4)	18,654 (30.8)	1,563 (2.6)
27年4月	59,260	60,389 (100.0)	58,887 (97.5)	158 (0.3)	39,898 (66.1)	18,831 (31.2)	1,502 (2.5)
28年4月	59,235	60,177 (100.0)	58,872 (97.8)	169 (0.3)	39,732 (66.0)	18,971 (31.5)	1,305 (2.2)
29年4月	59,435	60,137 (100.0)	58,792 (97.8)	162 (0.3)	39,671 (66.0)	18,959 (31.5)	1,345 (2.2)
30年4月	58,635	58,463 (100.0)	57,261 (97.9)	163 (0.3)	38,242 (65.4)	18,856 (32.3)	1,202 (2.1)

(注) 募集人員は、転編入枠(転勤等に伴う転編入学者の募集人員)を除く公立高等学校の募集人員と私立高等学校の学則定員を合算したものの。

2 全日制課程の入学状況

(1) 国立高等学校

国立高等学校の入学者数は163人で、このうち県内中学校卒業者が148人、県外中学校卒業者が14人、その他が1人となっています。

表3 国立高等学校（全日制課程）入学者の卒業中学校等の内訳（過去10年間）

[単位：人、括弧内は構成比(%)]

区分 年月	募集人員	入学者計	中学校卒業者				その他	(再掲) 過年度卒業者
			計	県内中学校卒業者		県外中学校 卒業者		
				公立	国・私立			
21年4月	160	160 (100.0)	145 (90.6)	142 (88.8)	3 (1.9)	13 (8.1)	2 (1.3)	- (-)
22年4月	160	159 (100.0)	146 (91.8)	146 (91.8)	- (-)	13 (8.2)	- (-)	- (-)
23年4月	160	161 (100.0)	150 (93.2)	149 (92.5)	1 (0.6)	11 (6.8)	- (-)	- (-)
24年4月	160	160 (100.0)	147 (91.9)	147 (91.9)	- (-)	12 (7.5)	1 (0.6)	1 (0.6)
25年4月	160	160 (100.0)	149 (93.1)	147 (91.9)	2 (1.3)	11 (6.9)	- (-)	- (-)
26年4月	160	160 (100.0)	142 (88.8)	141 (88.1)	1 (0.6)	18 (11.3)	- (-)	- (-)
27年4月	160	158 (100.0)	144 (91.1)	143 (90.5)	1 (0.6)	12 (7.6)	2 (1.3)	1 (0.6)
28年4月	160	169 (100.0)	148 (87.6)	147 (87.0)	1 (0.6)	20 (11.8)	1 (0.6)	- (-)
29年4月	160	162 (100.0)	147 (90.7)	145 (89.5)	2 (1.2)	14 (8.6)	1 (0.6)	- (-)
30年4月	160	163 (100.0)	148 (90.8)	146 (89.6)	2 (1.2)	14 (8.6)	1 (0.6)	- (-)

(2) 公立高等学校

公立高等学校全日制課程の入学者総数は38,242人（前年比1,429人減）で、このうち県内公立中学校卒業者が37,621人（同1,309人減）、県内国・私立中学校卒業者が62人（同21人減）、県外中学校卒業者が539人（同96人減）、その他が20人（同3人減）となっています。

表4 公立高等学校（全日制課程）入学者の卒業中学校等の内訳（過去10年間）

[単位：人、括弧内は構成比(%)]

区分 年月	募集人員	入学者計	中学校卒業者				その他	(再掲) 過年度卒業者
			計	県内中学校卒業者		県外中学校 卒業者		
				公立	国・私立			
21年4月	39,692	40,141 (100.0)	39,497 (98.4)	39,403 (98.2)	94 (0.2)	624 (1.6)	20 (0.0)	41 (0.1)
22年4月	41,000	41,452 (100.0)	40,800 (98.4)	40,696 (98.2)	104 (0.3)	622 (1.5)	30 (0.1)	34 (0.1)
23年4月	39,080	39,341 (100.0)	38,679 (98.3)	38,596 (98.1)	83 (0.2)	637 (1.6)	25 (0.1)	32 (0.1)
24年4月	40,240	40,594 (100.0)	40,035 (98.6)	39,959 (98.4)	76 (0.2)	543 (1.3)	16 (0.0)	37 (0.1)
25年4月	39,920	40,469 (100.0)	39,858 (98.5)	39,798 (98.3)	60 (0.1)	595 (1.5)	16 (0.0)	39 (0.1)
26年4月	39,760	40,225 (100.0)	39,585 (98.4)	39,503 (98.2)	82 (0.2)	614 (1.5)	26 (0.1)	43 (0.1)
27年4月	39,440	39,898 (100.0)	39,332 (98.6)	39,257 (98.4)	75 (0.2)	551 (1.4)	15 (0.0)	24 (0.1)
28年4月	39,240	39,732 (100.0)	39,151 (98.5)	39,063 (98.3)	88 (0.2)	560 (1.4)	21 (0.1)	25 (0.1)
29年4月	39,280	39,671 (100.0)	39,013 (98.3)	38,930 (98.1)	83 (0.2)	635 (1.6)	23 (0.1)	21 (0.1)
30年4月	38,480	38,242 (100.0)	37,683 (98.5)	37,621 (98.4)	62 (0.2)	539 (1.4)	20 (0.1)	17 (0.0)
普通科	28,394	28,487 (100.0)	28,084 (98.6)	28,030 (98.4)	54 (0.2)	386 (1.4)	17 (0.1)	12 (0.0)
専門学科	8,258	7,982 (100.0)	7,861 (98.5)	7,853 (98.4)	8 (0.1)	118 (1.5)	3 (0.0)	4 (0.1)
総合学科	1,828	1,773 (100.0)	1,738 (98.0)	1,738 (98.0)	- (-)	35 (2.0)	- (-)	1 (0.1)

(注) 募集人員は、転編入枠(転勤等に伴う転編入学者の募集人員)を除く。

図2 公立高等学校（全日制課程）入学者の卒業中学校等の内訳の推移

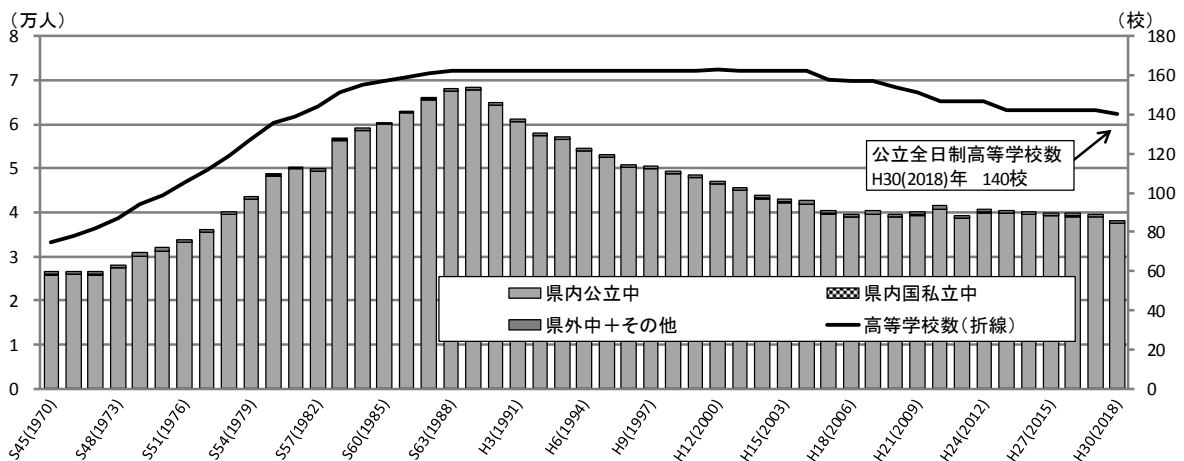

※ 高等学校数には生徒募集を停止している学校を含む。

公立高等学校全日制課程の入学者を学科別で見ると、普通科への入学者が 28,487 人（前年比 1,041 人減）、専門学科への入学者が 7,982 人（同 195 人減）、総合学科への入学者が 1,773 人（同 193 人減）となっています。

表 5 公立高等学校（全日制課程）学科別の入学者（過去10年間）

〔単位：人、括弧内は構成比(%)〕

区分 年月	募集人員	入学者計	公立高等学校(全日制課程)		
			普通科	専門学科	総合学科
21年4月	39,692	40,141 (100.0)	29,375 (73.2)	8,958 (22.3)	1,808 (4.5)
22年4月	41,000	41,452 (100.0)	30,598 (73.8)	8,974 (21.6)	1,880 (4.5)
23年4月	39,080	39,341 (100.0)	28,986 (73.7)	8,599 (21.9)	1,756 (4.5)
24年4月	40,240	40,594 (100.0)	30,278 (74.6)	8,541 (21.0)	1,775 (4.4)
25年4月	39,920	40,469 (100.0)	30,030 (74.2)	8,306 (20.5)	2,133 (5.3)
26年4月	39,760	40,225 (100.0)	29,836 (74.2)	8,261 (20.5)	2,128 (5.3)
27年4月	39,440	39,898 (100.0)	29,608 (74.2)	8,252 (20.7)	2,038 (5.1)
28年4月	39,240	39,732 (100.0)	29,569 (74.4)	8,184 (20.6)	1,979 (5.0)
29年4月	39,280	39,671 (100.0)	29,528 (74.4)	8,177 (20.6)	1,966 (5.0)
30年4月	38,480	38,242 (100.0)	28,487 (74.5)	7,982 (20.9)	1,773 (4.6)

表 6 公立高等学校（全日制課程）専門学科 学科別の入学者（過去10年間）

〔単位：人、括弧内は構成比(%)〕

区分 年月	専門学科計	農業に関する	工業に関する	商業に関する	家庭に関する	看護に関する	外国語に関する	美術に関する	音楽に関する
		学科	学科	学科	学科	学科	学科	学科	学科
21年4月	8,958 (100.0)	836 (9.3)	2,969 (33.1)	3,240 (36.2)	324 (3.6)	82 (0.9)	369 (4.1)	123 (1.4)	123 (1.4)
22年4月	8,974 (100.0)	840 (9.4)	2,972 (33.1)	3,304 (36.8)	326 (3.6)	82 (0.9)	364 (4.1)	121 (1.3)	122 (1.4)
23年4月	8,599 (100.0)	838 (9.7)	2,843 (33.1)	3,067 (35.7)	320 (3.7)	82 (1.0)	361 (4.2)	121 (1.4)	122 (1.4)
24年4月	8,541 (100.0)	837 (9.8)	2,804 (32.8)	3,045 (35.7)	326 (3.8)	82 (1.0)	363 (4.3)	121 (1.4)	119 (1.4)
25年4月	8,306 (100.0)	835 (10.1)	2,761 (33.2)	2,866 (34.5)	320 (3.9)	82 (1.0)	365 (4.4)	121 (1.5)	108 (1.3)
26年4月	8,261 (100.0)	843 (10.2)	2,753 (33.3)	2,769 (33.5)	323 (3.9)	81 (1.0)	368 (4.5)	122 (1.5)	114 (1.4)
27年4月	8,252 (100.0)	838 (10.2)	2,753 (33.4)	2,763 (33.5)	320 (3.9)	82 (1.0)	369 (4.5)	118 (1.4)	122 (1.5)
28年4月	8,184 (100.0)	835 (10.2)	2,751 (33.6)	2,668 (32.6)	320 (3.9)	82 (1.0)	367 (4.5)	120 (1.5)	115 (1.4)
29年4月	8,177 (100.0)	824 (10.1)	2,745 (33.6)	2,682 (32.8)	319 (3.9)	80 (1.0)	368 (4.5)	121 (1.5)	117 (1.4)
30年4月	7,982 (100.0)	814 (10.2)	2,662 (33.4)	2,596 (32.5)	294 (3.7)	82 (1.0)	364 (4.6)	116 (1.5)	108 (1.4)

区分 年月	書道に関する	体育に関する	理数に関する	福祉に関する	人文に関する	国際文化	映像技術	舞台芸術	生物環境系
	学科	学科	学科	学科	学科	に関する学科	に関する学科	に関する学科	
21年4月	41 (0.5)	161 (1.8)	164 (1.8)	80 (0.9)	82 (0.9)	40 (0.4)	42 (0.5)	42 (0.5)	240 (2.7)
22年4月	41 (0.5)	160 (1.8)	162 (1.8)	80 (0.9)	41 (0.5)	40 (0.4)	40 (0.4)	41 (0.5)	238 (2.7)
23年4月	41 (0.5)	161 (1.9)	161 (1.9)	80 (0.9)	41 (0.5)	40 (0.5)	40 (0.5)	42 (0.5)	239 (2.8)
24年4月	41 (0.5)	160 (1.9)	164 (1.9)	80 (0.9)	40 (0.5)	40 (0.5)	40 (0.5)	41 (0.5)	238 (2.8)
25年4月	41 (0.5)	161 (1.9)	164 (2.0)	80 (1.0)	41 (0.5)	39 (0.5)	41 (0.5)	40 (0.5)	241 (2.9)
26年4月	41 (0.5)	165 (2.0)	204 (2.5)	78 (0.9)	41 (0.5)	40 (0.5)	40 (0.5)	41 (0.5)	238 (2.9)
27年4月	40 (0.5)	162 (2.0)	204 (2.5)	80 (1.0)	41 (0.5)	41 (0.5)	41 (0.5)	40 (0.5)	238 (2.9)
28年4月	40 (0.5)	162 (2.0)	246 (3.0)	75 (0.9)	41 (0.5)	41 (0.5)	40 (0.5)	41 (0.5)	240 (2.9)
29年4月	41 (0.5)	163 (2.0)	248 (3.0)	69 (0.8)	41 (0.5)	41 (0.5)	40 (0.5)	40 (0.5)	238 (2.9)
30年4月	41 (0.5)	161 (2.0)	284 (3.6)	62 (0.8)	40 (0.5)	40 (0.5)	40 (0.5)	40 (0.5)	238 (3.0)

図 3 公立高等学校（全日制課程）入学者の学科別構成比の推移

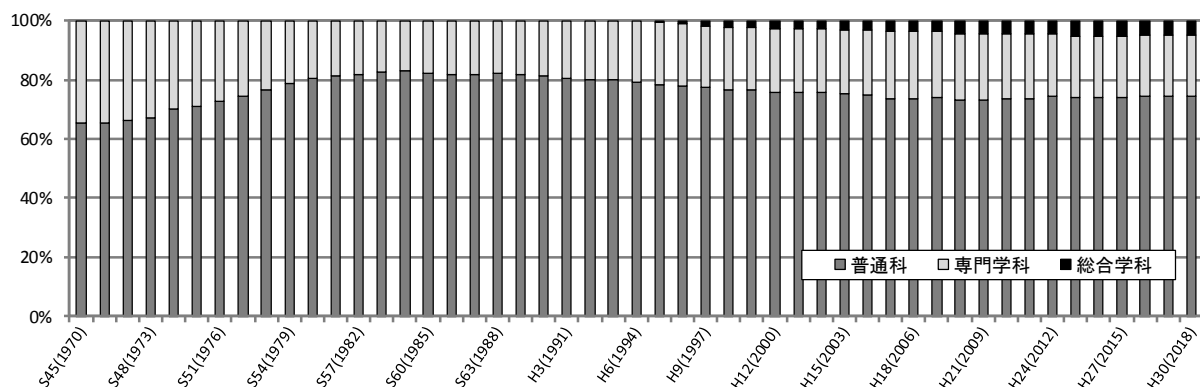

(3) 私立高等学校

私立高等学校全日課程の入学人数は18,856人（前年比103人減）で、このうち県内中学校卒業生が17,062人（同8人減）、県外中学校卒業生が1,716人（同75人減）、その他が78人（同20人減）となっています。

また、県内中学校卒業生のうち県内公立中学校卒業生が14,234人（前年比239人増）、県内国・私立中学校卒業生が2,828人（同247人減）となっています。

表7 私立高等学校（全日課程）入学者の卒業中学校等の内訳（過去10年間）

〔単位：人、括弧内は構成比(%)〕

区分 年月	募集人員	入学者計	中学校卒業生					その他	(再掲) 過年度卒業生
			計	県内中学校卒業生		県外中学校 卒業生			
				公立	国・私立				
21年4月	17,496	17,439 (100.0)	15,728 (90.2)	12,983 (74.4)	2,745 (15.7)	1,634 (9.4)	77 (0.4)	25 (0.1)	
22年4月	17,480	18,231 (100.0)	16,286 (89.3)	13,415 (73.6)	2,871 (15.7)	1,853 (10.2)	92 (0.5)	19 (0.1)	
23年4月	17,710	17,364 (100.0)	15,482 (89.2)	12,928 (74.5)	2,554 (14.7)	1,798 (10.4)	84 (0.5)	24 (0.1)	
24年4月	17,660	18,382 (100.0)	16,331 (88.8)	13,413 (73.0)	2,918 (15.9)	1,991 (10.8)	60 (0.3)	6 (0.0)	
25年4月	17,640	18,433 (100.0)	16,522 (89.6)	13,644 (74.0)	2,878 (15.6)	1,854 (10.1)	57 (0.3)	7 (0.0)	
26年4月	17,600	18,654 (100.0)	16,770 (89.9)	13,777 (73.9)	2,993 (16.0)	1,820 (9.8)	64 (0.3)	12 (0.1)	
27年4月	17,500	18,831 (100.0)	16,835 (89.4)	13,850 (73.5)	2,985 (15.9)	1,923 (10.2)	73 (0.4)	12 (0.1)	
28年4月	17,675	18,971 (100.0)	17,108 (90.2)	14,093 (74.3)	3,015 (15.9)	1,777 (9.4)	86 (0.5)	13 (0.1)	
29年4月	17,835	18,959 (100.0)	17,070 (90.0)	13,995 (73.8)	3,075 (16.2)	1,791 (9.4)	98 (0.5)	13 (0.1)	
30年4月	17,835	18,856 (100.0)	17,062 (90.5)	14,234 (75.5)	2,828 (15.0)	1,716 (9.1)	78 (0.4)	6 (0.0)	
普通科	16,865	17,817 (100.0)	16,150 (90.6)	13,348 (74.9)	2,802 (15.7)	1,592 (8.9)	75 (0.4)	5 (0.0)	
専門学科	810	799 (100.0)	673 (84.2)	649 (81.2)	24 (3.0)	123 (15.4)	3 (0.4)	1 (0.1)	
総合学科	160	240 (100.0)	239 (99.6)	237 (98.8)	2 (0.8)	1 (0.4)	- (-)	- (-)	

(注) 募集人員は、学期定員による。

図4 私立高等学校（全日課程）入学者の卒業中学校等の内訳の推移



表8 私立高等学校（全日課程）学科別の入学者（過去10年間）

〔単位：人、括弧内は構成比(%)〕

区分 年月	募集人員	入学者計	私立高等学校(全日課程)		
			普通科	専門学科	総合学科
21年4月	17,496	17,439 (100.0)	16,366 (93.8)	807 (4.6)	266 (1.5)
22年4月	17,480	18,231 (100.0)	17,069 (93.6)	895 (4.9)	267 (1.5)
23年4月	17,710	17,364 (100.0)	16,228 (93.5)	918 (5.3)	218 (1.3)
24年4月	17,660	18,382 (100.0)	17,128 (93.2)	986 (5.4)	268 (1.5)
25年4月	17,640	18,433 (100.0)	17,297 (93.8)	841 (4.6)	295 (1.6)
26年4月	17,600	18,654 (100.0)	17,585 (94.3)	765 (4.1)	304 (1.6)
27年4月	17,500	18,831 (100.0)	17,774 (94.4)	801 (4.3)	256 (1.4)
28年4月	17,675	18,971 (100.0)	17,988 (94.8)	710 (3.7)	273 (1.4)
29年4月	17,835	18,959 (100.0)	18,056 (95.2)	676 (3.6)	227 (1.2)
30年4月	17,835	18,856 (100.0)	17,817 (94.5)	799 (4.2)	240 (1.3)

3 定時制課程の入学状況

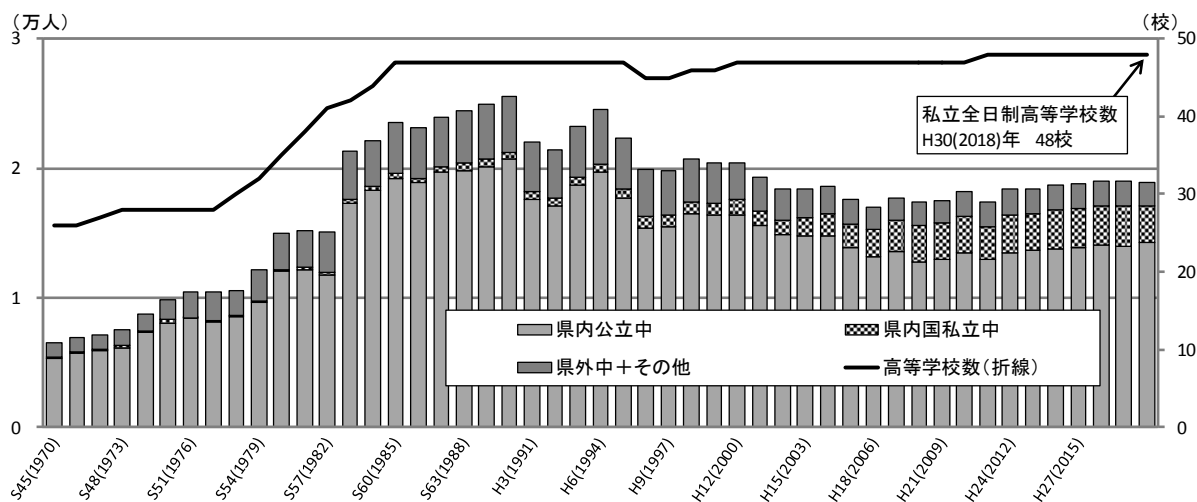
公立高等学校定時制課程の入学者数は1,202人（前年比143人減）で、県内中学校卒業者が1,147人（同141人減）、県外中学校卒業者が32人（同8人減）、その他が23人（同6人増）となっています。

また、公立高等学校（定時制課程）の入学者のうち過年度卒業者は115人（前年比7人減）となっています。

表9 公立高等学校（定時制課程）入学者の卒業中学校等の内訳（過去10年間）

〔単位・人、括弧内は構成比(%)〕

区分 年月	募集人員	入学者計	中学校卒業者					その他	(再掲) 過年度卒業者
			計	県内中学校卒業者		県外中学校 卒業者			
				公立	国・私立				
21年4月	2,108	1,749 (100.0)	1,666 (95.3)	1,660 (94.9)	6 (0.3)	53 (3.0)	30 (1.7)	295 (16.9)	
22年4月	2,204	2,057 (100.0)	1,985 (96.5)	1,982 (96.4)	3 (0.1)	49 (2.4)	23 (1.1)	240 (11.7)	
23年4月	2,084	2,003 (100.0)	1,931 (96.4)	1,929 (96.3)	2 (0.1)	62 (3.1)	10 (0.5)	225 (11.2)	
24年4月	2,084	1,768 (100.0)	1,685 (95.3)	1,683 (95.2)	2 (0.1)	68 (3.8)	15 (0.8)	210 (11.9)	
25年4月	2,160	1,670 (100.0)	1,603 (96.0)	1,601 (95.9)	2 (0.1)	57 (3.4)	10 (0.6)	192 (11.5)	
26年4月	2,160	1,563 (100.0)	1,500 (96.0)	1,498 (95.8)	2 (0.1)	55 (3.5)	8 (0.5)	174 (11.1)	
27年4月	2,160	1,502 (100.0)	1,443 (96.1)	1,441 (95.9)	2 (0.1)	45 (3.0)	14 (0.9)	191 (12.7)	
28年4月	2,160	1,305 (100.0)	1,250 (95.8)	1,249 (95.7)	1 (0.1)	37 (2.8)	18 (1.4)	130 (10.0)	
29年4月	2,160	1,345 (100.0)	1,288 (95.8)	1,287 (95.7)	1 (0.1)	40 (3.0)	17 (1.3)	122 (9.1)	
30年4月	2,160	1,202 (100.0)	1,147 (95.4)	1,142 (95.0)	5 (0.4)	32 (2.7)	23 (1.9)	115 (9.6)	
普通科	920	351 (100.0)	314 (89.5)	313 (89.2)	1 (0.3)	20 (5.7)	17 (4.8)	73 (20.8)	
専門学科	280	63 (100.0)	63 (100.0)	63 (100.0)	- (-)	- (-)	- (-)	8 (12.7)	
総合学科	960	788 (100.0)	770 (97.7)	766 (97.2)	4 (0.5)	12 (1.5)	6 (0.8)	34 (4.3)	

(注) 募集人員は、転編入校(転編入学者の募集人員)を除く。

図5 公立高等学校（定時制課程）入学者の卒業中学校等の内訳の推移



表10 公立高等学校（定時制課程）学科別の入学者（過去10年間）

〔単位・人、括弧内は構成比(%)〕

区分 年月	募集人員	入学者計	公立高等学校(定時制課程)		
			普通科	専門学科	総合学科
21年4月	2,108	1,749 (100.0)	1,029 (58.8)	255 (14.6)	465 (26.6)
22年4月	2,204	2,057 (100.0)	1,041 (50.6)	330 (16.0)	686 (33.3)
23年4月	2,084	2,003 (100.0)	1,003 (50.1)	315 (15.7)	685 (34.2)
24年4月	2,084	1,768 (100.0)	881 (49.8)	214 (12.1)	673 (38.1)
25年4月	2,160	1,670 (100.0)	730 (43.7)	138 (8.3)	802 (48.0)
26年4月	2,160	1,563 (100.0)	670 (42.9)	112 (7.2)	781 (50.0)
27年4月	2,160	1,502 (100.0)	638 (42.5)	107 (7.1)	757 (50.4)
28年4月	2,160	1,305 (100.0)	517 (39.6)	80 (6.1)	708 (54.3)
29年4月	2,160	1,345 (100.0)	494 (36.7)	85 (6.3)	766 (57.0)
30年4月	2,160	1,202 (100.0)	351 (29.2)	63 (5.2)	788 (65.6)

4 通信制課程の入学状況

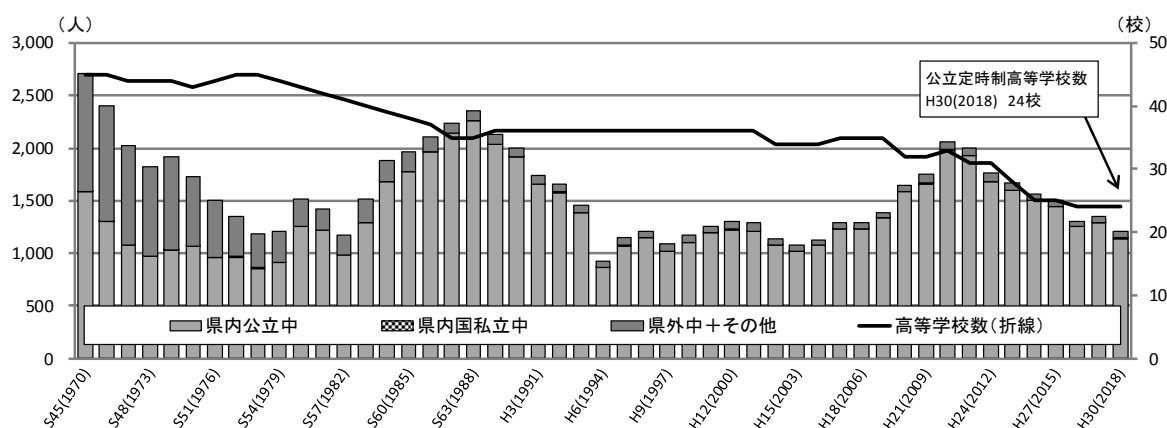
公・私立高等学校通信制課程の入学者数は784人（前年比24人減）で、このうち県内中学校卒業者が710人（同8人増）、県外中学校卒業者が74人（同31人減）となっています。

また、通信制課程の入学者のうち過年度卒業者は157人（前年比9人増）となっています。

表11 高等学校（通信制課程）入学者の卒業中学校等の内訳（過去10年間）

〔単位・人、括弧内は構成比(%)〕

区分 年月	募集人員	入学者計	中学校卒業者					その他	(再掲) 過年度卒業者
			計	県内中学校卒業者		県外中学校 卒業生			
				公立	国・私立				
21年4月	8,020	1,036 (100.0)	895 (86.4)	892 (86.1)	3 (0.3)	135 (13.0)	6 (0.6)	418 (40.3)	
22年4月	7,950	1,159 (100.0)	1,024 (88.4)	1,022 (88.2)	2 (0.2)	130 (11.2)	5 (0.4)	377 (32.5)	
23年4月	8,020	1,111 (100.0)	985 (88.7)	984 (88.6)	1 (0.1)	116 (10.4)	10 (0.9)	320 (28.8)	
24年4月	7,985	938 (100.0)	820 (87.4)	819 (87.3)	1 (0.1)	115 (12.3)	3 (0.3)	331 (35.3)	
25年4月	7,985	801 (100.0)	689 (86.0)	688 (85.9)	1 (0.1)	110 (13.7)	2 (0.2)	268 (33.5)	
26年4月	7,965	799 (100.0)	686 (85.9)	685 (85.7)	1 (0.1)	113 (14.1)	- (-)	276 (34.5)	
27年4月	7,965	799 (100.0)	681 (85.2)	677 (84.7)	4 (0.5)	118 (14.8)	- (-)	252 (31.5)	
28年4月	8,025	759 (100.0)	661 (87.1)	661 (87.1)	- (-)	93 (12.3)	5 (0.7)	213 (28.1)	
29年4月	8,075	808 (100.0)	702 (86.9)	694 (85.9)	8 (1.0)	105 (13.0)	1 (0.1)	148 (18.3)	
30年4月	8,085	784 (100.0)	710 (90.6)	706 (90.1)	4 (0.5)	74 (9.4)	- (-)	157 (20.0)	
公立	6,000	203 (100.0)	181 (89.2)	180 (88.7)	1 (0.5)	22 (10.8)	- (-)	67 (33.0)	
私立	2,085	581 (100.0)	529 (91.0)	526 (90.5)	3 (0.5)	52 (9.0)	- (-)	90 (15.5)	

(注) 募集人員は、学則定員による。

図6 入学者の卒業中学校等の内訳の推移



表12 課程・設置者別の入学者（過去10年間）

〔単位・人、括弧内は構成比(%)〕

区分 年月	募集人員	入学者計	通信制	
			公立	私立
21年4月	8,020	1,036 (100.0)	445 (43.0)	591 (57.0)
22年4月	7,950	1,159 (100.0)	538 (46.4)	621 (53.6)
23年4月	8,020	1,111 (100.0)	499 (44.9)	612 (55.1)
24年4月	7,985	938 (100.0)	426 (45.4)	512 (54.6)
25年4月	7,985	801 (100.0)	317 (39.6)	484 (60.4)
26年4月	7,965	799 (100.0)	274 (34.3)	525 (65.7)
27年4月	7,965	799 (100.0)	247 (30.9)	552 (69.1)
28年4月	8,025	759 (100.0)	242 (31.9)	517 (68.1)
29年4月	8,075	808 (100.0)	201 (24.9)	607 (75.1)
30年4月	8,085	784 (100.0)	203 (25.9)	581 (74.1)

(注) 募集人員は、学則定員による。

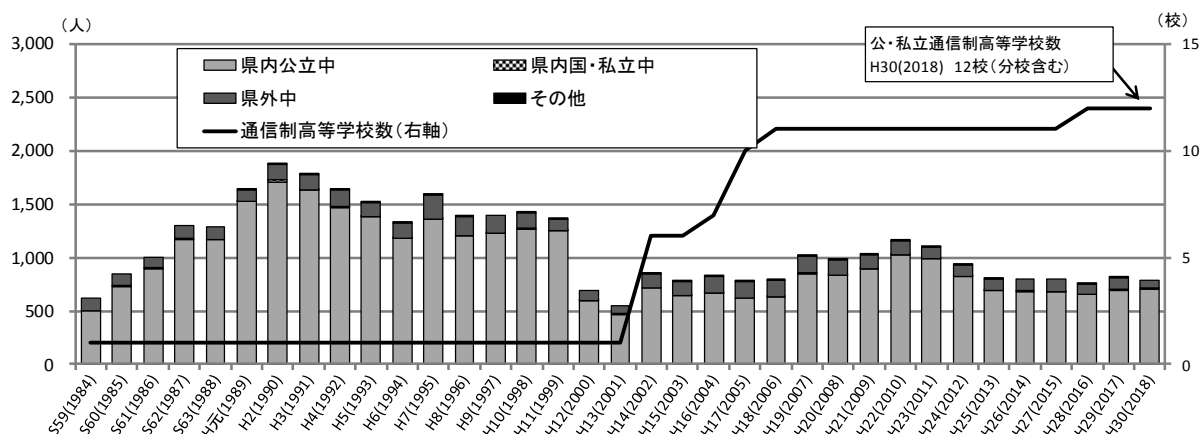
Ⅲ 統 計 表

(参考) 県内市町村の地域別一覧

地域	市町村
さいたま市	さいたま市
南部	川口市 鴻巣市 上尾市 草加市 蕨市 戸田市 朝霞市 志木市 和光市 新座市 桶川市 北本市 伊奈町
西部	川越市 所沢市 飯能市 東松山市 狭山市 入間市 富士見市 坂戸市 鶴ヶ島市 日高市 ふじみ野市 三芳町 毛呂山町 越生町 滑川町 嵐山町 小川町 川島町 吉見町 鳩山町 ときがわ町 東秩父村
北部	熊谷市 本庄市 深谷市 美里町 神川町 上里町 寄居町
秩父	秩父市 横瀬町 皆野町 長瀬町 小鹿野町
東部	行田市 加須市 春日部市 羽生市 越谷市 久喜市 八潮市 三郷市 蓮田市 幸手市 吉川市 白岡市 宮代町 杉戸町 松伏町

(1) 全日制課程・定時制課程

第1表 高等学校(全日制課程・定時制課程)の入学状況

(単位:人)

区分	募集人員	入学者 総数	県内中学校からの入学者									県外中学校からの入学者									その他	(再掲) 過年度 卒業生
			県内計	国立	公立						私立	県外 計	東京 都	千葉 県	群馬 県	茨城 県	栃木 県	神奈 川 県	その 道の 府他			
					公立計	さいたま市	南部	西部	北部	秩父										東部		
全日制・定時制計	58,635	58,463	56,040	106	53,143	9,241	14,196	13,470	4,212	874	11,150	2,791	2,301	1,015	323	334	200	69	108	252	122	138
全日制計	56,475	57,261	54,893	104	52,001	9,095	13,762	13,189	4,159	865	10,931	2,788	2,269	1,004	322	326	199	68	105	245	99	23
国立	160	163	148	1	146	6	21	113	4	-	2	1	14	8	1	-	-	-	3	2	1	-
公立	38,480	38,242	37,683	36	37,621	6,279	9,820	9,038	3,088	739	8,657	26	539	62	142	122	123	8	10	72	20	17
私立	17,835	18,856	17,062	67	14,234	2,810	3,921	4,038	1,067	126	2,272	2,761	1,716	934	179	204	76	60	92	171	78	6
定時制公立	2,160	1,202	1,147	2	1,142	146	434	281	53	9	219	3	32	11	1	8	1	1	3	7	23	115

第2表 国立高等学校(全日制課程)の入学者の内訳

(単位:人)

学 科	募集人員	男女	入学者 総数	県内中学校からの入学者									県外中学校からの入学者									その他	(再掲) 過年度 卒業生
				県内計	国立	公立						私立	県外 計	東京 都	千葉 県	群馬 県	茨城 県	栃木 県	神奈 川 県	その 道の 府他			
						公立計	さいたま市	南部	西部	北部	秩父										東部		
国立全日制計	160	計	163	148	1	146	6	21	113	4	-	2	1	14	8	1	-	-	-	3	2	1	-
		男	66	59	-	59	2	9	47	-	-	1	-	7	4	-	-	-	-	2	1	-	-
		女	97	89	1	87	4	12	66	4	-	1	1	7	4	1	-	-	-	1	1	1	-
総合学科	160	計	163	148	1	146	6	21	113	4	-	2	1	14	8	1	-	-	-	3	2	1	-
		男	66	59	-	59	2	9	47	-	-	1	-	7	4	-	-	-	-	2	1	-	-
		女	97	89	1	87	4	12	66	4	-	1	1	7	4	1	-	-	-	1	1	1	-

第3表 公立高等学校(全日制課程)の入学者の内訳

(単位:人)

学 科	募集人員 (注)	男女	入学者 総数	県内中学校からの入学者									県外中学校からの入学者									その他	(再掲) 過年度 卒業生
				県内計	国立	公立						私立	県外 計	東京 都	千葉 県	群馬 県	茨城 県	栃木 県	神奈 川 県	その 道の 府他			
						公立計	さいたま市	南部	西部	北部	秩父										東部		
公立全日制計	38,480	計	38,242	37,683	36	37,621	6,279	9,820	9,038	3,088	739	8,657	26	539	62	142	122	123	8	10	72	20	17
		男	19,132	18,895	20	18,865	3,169	4,892	4,523	1,595	371	4,315	10	229	35	73	38	48	3	5	27	8	10
		女	19,110	18,788	16	18,756	3,110	4,928	4,515	1,493	368	4,342	16	310	27	69	84	75	5	5	45	12	7
普通科	28,394	計	28,487	28,084	34	28,030	4,991	7,961	6,953	1,745	306	6,074	20	386	48	93	91	82	6	6	60	17	12
		男	13,886	13,724	20	13,696	2,499	3,882	3,427	878	140	2,870	8	155	26	49	25	28	3	2	22	7	7
		女	14,601	14,360	14	14,334	2,492	4,079	3,526	867	166	3,204	12	231	22	44	66	54	3	4	38	10	5
専門学科	8,258	計	7,982	7,861	2	7,853	1,249	1,747	1,608	1,108	313	1,828	6	118	12	44	24	21	2	4	11	3	4
		男	4,543	4,476	-	4,474	657	964	935	625	182	1,111	2	66	8	21	13	16	-	3	5	1	3
		女	3,439	3,385	2	3,379	592	783	673	483	131	717	4	52	4	23	11	5	2	1	6	2	1
総合学科	1,828	計	1,773	1,738	-	1,738	39	112	477	235	120	755	-	35	2	5	7	20	-	-	1	-	1
		男	703	695	-	695	13	46	161	92	49	334	-	8	1	3	-	4	-	-	-	-	-
		女	1,070	1,043	-	1,043	26	66	316	143	71	421	-	27	1	2	7	16	-	-	1	-	1

(注) 募集人員は、転編入枠(転勤等に伴う転編入学者の募集人員)を除く。

(専門学科の内訳)

(単位:人)

学 科	募集人員	男女	入学者 総数	県 内 中 学 校 からの 入 学 者									県 外 中 学 校 からの 入 学 者									その他	(再掲) 過年度 卒業者
				県内計	国立	公 立						私立	県外 計	東京 都	千葉 県	群馬 県	茨城 県	栃木 県	神奈 川 県	その 道の 府他			
						公立計	さいたま市	南部	西部	北部	秩父										東部		
農業に関する 学科	834	計	814	792	-	791	27	105	19	256	118	266	1	22	1	5	8	6	-	1	1	-	-
		男女	380 434	368 424	- -	368 423	15 12	30 75	11 8	109 147	74 44	129 137	- 1	12 10	- 1	2 3	3 5	6 -	-	1 -	-	1 1	- -
工業に関する 学科	2,742	計	2,662	2,615	-	2,614	337	607	515	293	79	783	1	46	4	21	5	10	1	2	3	1	1
		男女	2,391 271	2,353 262	- -	2,352 262	307 30	533 74	453 62	275 18	77 2	707 76	1 -	38 8	4 -	16 5	4 1	10 -	-	2 1	2 -	2 1	- 1
商業に関する 学科	2,726	計	2,596	2,576	-	2,576	474	537	624	484	46	411	-	20	4	3	6	2	1	-	4	-	-
		男女	1,091 1,505	1,082 1,494	- -	1,082 1,494	179 295	223 314	290 334	206 278	21 25	163 248	- -	9 11	3 1	1 2	4 2	-	2	1	-	3	-
家庭に関する 学科	319	計	294	289	-	289	36	90	37	22	61	43	-	5	-	4	1	-	-	-	-	-	1
		男女	41 253	41 248	- -	41 248	4 32	13 77	9 28	1 21	8 53	6 37	- -	5 -	- -	- 4	-	1	-	-	-	-	-
看護に関する 学科	80	計	82	82	-	82	19	25	20	2	-	16	-	-	-	-	-	-	-	-	-	-	-
		男女	- 82	- 82	- -	- 82	19 19	25 25	20 20	2 2	- -	16 16	- -	- -	- -	- -	- -	- -	- -	- -	- -	- -	- -
外国語に関する 学科	359	計	364	354	1	352	56	107	92	5	1	91	1	8	-	4	2	2	-	-	-	2	1
		男女	79 285	77 277	- 1	77 275	8 48	24 83	24 68	4 1	- 1	17 74	1 1	8 7	- -	- 4	1 1	2 2	-	-	-	-	1 1
美術に関する 学科	120	計	116	116	-	116	15	24	61	2	2	12	-	-	-	-	-	-	-	-	-	-	-
		男女	16 100	16 100	- -	16 100	2 13	3 21	10 51	- 2	- 2	1 11	- -	- -	- -	- -	- -	- -	- -	- -	- -	- -	- -
音楽に関する 学科	120	計	108	99	-	98	12	29	29	4	-	24	1	9	2	4	1	1	-	1	-	-	1
		男女	22 86	21 78	- -	21 77	2 10	5 24	9 20	1 3	- -	4 20	- 1	9 8	- 2	- 4	1 -	1 -	-	-	1	-	-
書道に関する 学科	40	計	41	41	-	41	14	11	10	2	-	4	-	-	-	-	-	-	-	-	-	-	-
		男女	6 35	6 35	- -	6 35	3 11	1 10	1 9	1 1	- -	- 4	- -	- -	- -	- -	- -	- -	- -	- -	- -	- -	- -
体育に関する 学科	160	計	161	160	-	160	30	44	52	1	-	33	-	1	1	-	-	-	-	-	-	-	-
		男女	122 39	121 39	- -	121 39	21 9	37 7	41 11	- 1	- -	22 11	- -	1 -	1 -	- -	- -	- -	- -	- -	- -	- -	- -
理数に関する 学科	280	計	284	282	1	281	49	78	84	35	3	32	-	2	-	1	-	-	-	-	1	-	-
		男女	208 76	207 75	- 1	207 74	32 17	57 21	71 13	27 8	2 1	18 14	- -	1 1	- -	- 1	- -	- -	- -	- -	- -	1 -	- -
福祉に関する 学科	80	計	62	61	-	61	5	12	1	1	-	42	-	1	-	-	1	-	-	-	-	-	-
		男女	9 53	9 52	- -	9 52	1 4	2 10	- 1	1 1	- -	6 36	- -	1 -	- -	- 1	- -	- -	- -	- -	- -	- -	- -
人文に関する 学科	40	計	40	38	-	38	1	6	-	-	-	31	-	2	-	2	-	-	-	-	-	-	-
		男女	29 11	27 11	- -	27 11	1 -	3 3	- -	- -	- -	23 8	- -	2 -	- -	2 -	- -	- -	- -	- -	- -	- -	- -
国際文化に関する 学科	40	計	40	40	-	40	16	7	1	-	-	16	-	-	-	-	-	-	-	-	-	-	-
		男女	6 34	6 34	- -	6 34	3 13	- 7	- 1	- -	- -	3 13	- -	- -	- -	- -	- -	- -	- -	- -	- -	- -	- -
映像芸術に関する 学科	40	計	40	39	-	39	2	5	28	-	1	3	-	1	-	-	-	-	-	-	-	1	-
		男女	6 34	6 33	- -	6 33	- 2	1 4	3 25	- -	- 1	2 1	- -	1 -	- -	- -	- -	- -	- -	- -	- -	- -	- 1
舞台芸術に関する 学科	40	計	40	40	-	40	4	12	20	-	2	2	-	-	-	-	-	-	-	-	-	-	-
		男女	4 36	4 36	- -	4 36	- 4	1 11	3 17	- -	- 2	- 2	- -	- -	- -	- -	- -	- -	- -	- -	- -	- -	- -
生物環境系	238	計	238	237	-	235	152	48	15	1	-	19	2	1	-	-	-	-	-	-	1	-	-
		男女	133 105	132 105	- -	131 104	79 73	31 17	10 5	1 -	- -	10 9	1 1	1 -	- -	- -	- -	- -	- -	- -	- -	1 -	- -

第4表 私立高等学校(全日制課程)の入学者の内訳

(単位:人)

学 科	募集人員 (注)	男女	入学者 総数	県 内 中 学 校 からの 入 学 者										県 外 中 学 校 からの 入 学 者								その他	(再掲) 過年度 卒業生
				県内計	国立	公立計	公 立						私立	県外 計	東京 都	千葉 県	群馬 県	茨城 県	栃木 県	神奈 川 県	その 道の 府他		
							さいたま市	南部	西部	北部	秩父	東部											
私立全日制計	17,835	計	18,856	17,062	67	14,234	2,810	3,921	4,038	1,067	126	2,272	2,761	1,716	934	179	204	76	60	92	171	78	6
		男	10,553	9,385	40	7,870	1,554	2,259	2,142	584	65	1,266	1,475	1,115	655	116	88	40	35	74	107	53	5
		女	8,303	7,677	27	6,364	1,256	1,662	1,896	483	61	1,006	1,286	601	279	63	116	36	25	18	64	25	1
普通科	16,865	計	17,817	16,150	67	13,348	2,576	3,554	3,946	1,053	125	2,094	2,735	1,592	869	169	197	68	55	89	145	75	5
		男	9,959	8,857	40	7,360	1,413	2,038	2,104	578	65	1,162	1,457	1,051	625	109	86	38	30	73	90	51	4
		女	7,858	7,293	27	5,988	1,163	1,516	1,842	475	60	932	1,278	541	244	60	111	30	25	16	55	24	1
専門学科	810	計	799	673	-	649	144	276	89	10	1	129	24	123	65	10	7	8	5	2	26	3	1
		男	424	359	-	342	80	157	35	4	-	66	17	63	30	7	2	2	5	-	17	2	1
		女	375	314	-	307	64	119	54	6	1	63	7	60	35	3	5	6	-	2	9	1	-
総合学科	160	計	240	239	-	237	90	91	3	4	-	49	2	1	-	-	-	-	-	1	-	-	-
		男	170	169	-	168	61	64	3	2	-	38	1	1	-	-	-	-	-	1	-	-	-
		女	70	70	-	69	29	27	-	2	-	11	1	-	-	-	-	-	-	-	-	-	-

(注) 募集人員は、学則定員による。(募集を停止した学科の定員は除く)

(専門学科の内訳)

(単位:人)

学 科	募集人員	男女	入学者 総数	県 内 中 学 校 からの 入 学 者										県 外 中 学 校 からの 入 学 者								その他	(再掲) 過年度 卒業生
				県内計	国立	公立計	公 立						私立	県外 計	東京 都	千葉 県	群馬 県	茨城 県	栃木 県	神奈 川 県	その 道の 府他		
							さいたま市	南部	西部	北部	秩父	東部											
工業に関する 学科	60	計	23	23	-	23	3	8	1	-	-	11	-	-	-	-	-	-	-	-	-	-	-
		男	14	14	-	14	2	5	-	-	-	7	-	-	-	-	-	-	-	-	-	-	-
		女	9	9	-	9	1	3	1	-	4	-	-	-	-	-	-	-	-	-	-	-	-
商業に関する 学科	240	計	322	317	-	317	87	173	8	1	-	48	-	5	3	1	1	-	-	-	-	-	-
		男	185	183	-	183	47	104	2	1	-	29	-	2	1	-	1	-	-	-	-	-	-
		女	137	134	-	134	40	69	6	-	19	-	3	2	1	-	-	-	-	-	-	-	
家庭に関する 学科	80	計	73	66	-	66	7	13	1	-	-	45	-	7	3	-	1	3	-	-	-	-	-
		男	27	27	-	27	2	2	1	-	-	22	-	-	-	-	-	-	-	-	-	-	-
		女	46	39	-	39	5	11	-	-	23	-	7	3	-	1	3	-	-	-	-	-	
外国語に関する 学科	80	計	22	17	-	17	2	4	10	-	1	-	-	4	4	-	-	-	-	-	-	1	-
		男	5	3	-	3	1	1	1	-	-	-	-	1	1	-	-	-	-	-	-	1	-
		女	17	14	-	14	1	3	9	-	1	-	3	3	-	-	-	-	-	-	-	-	
音楽に関する 学科	110	計	58	42	-	42	9	13	15	2	-	3	-	15	8	-	1	-	-	2	4	1	1
		男	11	7	-	7	3	1	3	-	-	-	-	3	2	-	-	-	-	-	1	1	1
		女	47	35	-	35	6	12	12	2	3	-	12	6	-	1	-	-	-	2	3	-	-
体育に関する 学科	160	計	270	191	-	167	36	62	40	7	-	22	24	78	33	9	4	5	5	-	22	1	-
		男	162	116	-	99	25	42	21	3	-	8	17	46	15	7	1	2	5	-	16	-	-
		女	108	75	-	68	11	20	19	4	14	7	32	18	2	3	3	-	-	6	1	-	
理数に関する 学科	80	計	31	17	-	17	-	3	14	-	-	-	-	14	14	-	-	-	-	-	-	-	-
		男	20	9	-	9	-	2	7	-	-	-	-	11	11	-	-	-	-	-	-	-	-
		女	11	8	-	8	-	1	7	-	-	-	3	3	-	-	-	-	-	-	-	-	

第5表 公立高等学校(定時制課程)の入学者の内訳

(単位:人)

学 科	募集人員 (注)	男女	入学者 総数	県 内 中 学 校 か ら の 入 学 者								県 外 中 学 校 か ら の 入 学 者								そ の 他	(再掲) 過年度 卒業生		
				県内計	国立	公 立						私立	県 外 計	東 京 都	千 葉 県	群 馬 県	茨 城 県	栃 木 県	神 奈 川 県			の そ の 道 の 府 他	
						公立計	さいたま市	南部	西部	北部	秩父												東部
公立定時制計	2,160	計	1,202	1,147	2	1,142	146	434	281	53	9	219	3	32	11	1	8	1	1	3	7	23	115
		男女	660	636	1	633	81	217	165	33	4	133	2	16	4	1	5	1	-	1	4	8	71
普通科	920	計	351	314	-	313	52	68	56	29	8	100	1	20	3	1	8	1	1	1	5	17	73
		男女	207	192	-	191	28	35	36	22	4	66	1	10	-	1	5	1	-	1	2	5	42
専門学科	280	計	63	63	-	63	25	18	16	1	-	3	-	-	-	-	-	-	-	-	-	-	8
		男女	57	57	-	57	21	16	16	1	-	3	-	-	-	-	-	-	-	-	-	-	7
総合学科	960	計	788	770	2	766	69	348	209	23	1	116	2	12	8	-	-	-	-	2	2	6	34
		男女	396	387	1	385	32	166	113	10	-	64	1	6	4	-	-	-	-	-	2	3	22
			392	383	1	381	37	182	96	13	1	52	1	6	4	-	-	-	-	2	-	3	12

(注) 募集人員は、転編入枠(転編入学者等の募集人員)を除く。

(専門学科の内訳)

(単位:人)

学 科	募集人員	男女	入学者 総数	県 内 中 学 校 か ら の 入 学 者								県 外 中 学 校 か ら の 入 学 者								そ の 他	(再掲) 過年度 卒業生		
				県内計	国立	公 立						私立	県 外 計	東 京 都	千 葉 県	群 馬 県	茨 城 県	栃 木 県	神 奈 川 県			の そ の 道 の 府 他	
						公立計	さいたま市	南部	西部	北部	秩父												東部
工業に関する 学科	240	計	53	53	-	53	18	16	16	1	-	2	-	-	-	-	-	-	-	-	-	-	6
		男女	52	52	-	52	18	15	16	1	-	2	-	-	-	-	-	-	-	-	-	-	6
商業に関する 学科	40	計	10	10	-	10	7	2	-	-	-	1	-	-	-	-	-	-	-	-	-	-	2
		男女	5	5	-	5	3	1	-	-	-	1	-	-	-	-	-	-	-	-	-	-	1
			5	5	-	5	4	1	-	-	-	-	-	-	-	-	-	-	-	-	-	1	

第6表 国立高等学校(全日制課程)の学校別の入学者の内訳

(単位:人)

学科	学校名	募集人員	入学者 総数	県内中学校からの入学者								県外中学校からの入学者								その他	(再掲) 過年度 卒業者		
				県内計	国立	公立						私立	県外 計	東京 都	千葉 県	群馬 県	茨城 県	栃木 県	神奈 川 県			その 道の 府他	
						公立計	さいたま市	南部	西部	北部	秩父												東部
国立計		160	163	148	1	146	6	21	113	4	-	2	1	14	8	1	-	-	-	3	2	1	-
総合学科	筑波大学附属坂戸	160	163	148	1	146	6	21	113	4	-	2	1	14	8	1	-	-	-	3	2	1	-

第7表 公立高等学校(全日制課程)の学校別の入学者の内訳

(1) 総計

(単位:人)

学科名	募集人員	入学者 総数	県内中学校からの入学者								県外中学校からの入学者								その他	(再掲) 過年度 卒業者		
			県内計	国立	公立						私立	県外 計	東京 都	千葉 県	群馬 県	茨城 県	栃木 県	神奈 川 県			その 道の 府他	
					公立計	さいたま市	南部	西部	北部	秩父												東部
公立全日制計	38,480	38,242	37,683	36	37,621	6,279	9,820	9,038	3,088	739	8,657	26	539	62	142	122	123	8	10	72	20	17
普通科	28,394	28,487	28,084	34	28,030	4,991	7,961	6,953	1,745	306	6,074	20	386	48	93	91	82	6	6	60	17	12
専門学科	8,258	7,982	7,861	2	7,853	1,249	1,747	1,608	1,108	313	1,828	6	118	12	44	24	21	2	4	11	3	4
総合学科	1,828	1,773	1,738	-	1,738	39	112	477	235	120	755	-	35	2	5	7	20	-	-	1	-	1

(注) 募集人員は、転編入枠(転勤等に伴う転編入学者の募集人員)を除く。

(2) 普通科

(単位:人)

学校名 (○印は市立高校)	募集人員	入学者 総数	県内中学校からの入学者								県外中学校からの入学者								その他	(再掲) 過年度 卒業者		
			県内計	国立	公立						私立	県外 計	東京 都	千葉 県	群馬 県	茨城 県	栃木 県	神奈 川 県			その 道の 府他	
					公立計	さいたま市	南部	西部	北部	秩父												東部
普通科計	28,394	28,487	28,084	34	28,030	4,991	7,961	6,953	1,745	306	6,074	20	386	48	93	91	82	6	6	60	17	12
上尾鷹の台	238	245	244	-	244	62	123	5	13	1	40	-	1	-	1	-	-	-	-	-	-	-
上尾橋	238	241	240	-	240	89	131	2	1	-	17	-	1	-	-	-	-	-	-	1	-	-
上尾南	199	185	183	-	183	94	67	19	-	-	3	-	2	1	-	-	-	-	-	1	-	-
朝霞	278	278	278	-	278	100	172	2	1	-	3	-	-	-	-	-	-	-	-	-	-	-
朝霞西	318	323	321	-	321	3	185	133	-	-	-	-	2	-	-	1	-	-	-	1	-	-
朝霞西	318	322	320	-	320	19	164	136	-	-	1	-	2	1	-	-	-	-	-	1	-	-
伊奈学園総合	795	797	792	-	791	243	309	13	24	-	202	1	4	-	-	1	-	-	-	3	1	-
入間向陽	318	322	319	-	319	1	16	294	-	8	-	-	3	1	-	-	-	-	-	2	-	-
岩槻	278	282	275	-	275	147	8	-	-	-	120	-	7	1	6	-	-	-	-	-	-	-
岩槻北	198	188	186	-	185	80	29	1	-	-	75	1	2	1	1	-	-	-	-	-	-	-
浦和北	358	364	362	13	348	175	83	33	10	-	47	1	2	1	-	-	-	1	-	-	-	-
浦和北	318	321	320	-	320	227	73	8	1	-	11	-	1	-	-	1	-	-	-	-	-	-
浦和第一女子	358	365	363	6	357	150	96	31	8	-	72	-	1	1	-	-	-	-	-	-	1	-
浦和西	358	364	361	1	359	196	116	9	3	-	35	1	3	-	-	-	-	-	-	3	-	-
浦和東	318	318	315	-	315	189	81	6	-	-	39	-	3	2	-	-	1	-	-	-	-	-
大宮	318	327	323	7	316	111	100	40	24	-	41	-	3	1	-	1	-	-	-	1	1	-
大宮光	198	200	200	-	200	115	53	7	2	-	23	-	-	-	-	-	-	-	-	-	-	-
大宮東	278	278	277	-	277	139	81	3	-	-	54	-	1	1	-	-	-	-	-	-	-	-
大宮南	358	363	361	-	361	272	59	15	1	-	14	-	2	-	-	-	-	-	-	2	-	-
大宮武蔵野	238	238	237	-	236	117	67	26	2	-	24	1	1	-	-	-	-	-	-	1	-	-
小川	199	199	199	-	199	-	-	161	34	4	-	-	-	-	-	-	-	-	-	-	-	-

(普通科続き)

(単位:人)

学校名 (○印は市立高校)	募集人員	入学者 総数	県内中学校からの入学者										県外中学校からの入学者								その他	(再掲) 過年度 卒業者			
			県内計	国立	公立						私立	県外計	東京都	千葉県	群馬県	茨城県	栃木県	神奈川県	その他						
					公立計	さいたま市	南部	西部	北部	秩父										東部					
桶川	川西	318	318	318	-	318	9	295	5	1	-	8	-	-	-	-	-	-	-	-	-	-	-	-	-
桶川	西	199	197	196	-	196	9	156	26	3	-	2	-	-	-	-	-	-	-	-	-	-	-	1	-
越生	生	119	93	93	-	93	-	1	88	3	1	-	-	-	-	-	-	-	-	-	-	-	-	-	-
春日部	部	358	364	348	1	346	146	56	-	1	-	143	1	16	-	13	-	3	-	-	-	-	-	-	-
春日部	部	278	286	275	-	275	52	42	1	-	-	180	-	11	-	7	-	4	-	-	-	-	-	-	-
春日部	部	318	318	298	-	298	24	27	-	-	-	247	-	20	-	15	-	5	-	-	-	-	-	-	-
川口	口	318	322	319	-	319	36	269	-	-	-	14	-	3	2	-	-	-	-	-	-	-	1	-	-
川口	北	358	363	362	1	361	162	174	5	-	-	20	-	-	-	-	-	-	-	-	-	-	-	1	-
川口	青	318	322	318	-	318	46	266	-	-	-	6	-	4	1	-	1	1	-	-	-	-	1	-	-
川口	東	278	281	279	-	279	55	196	-	-	-	28	-	1	1	-	-	-	-	-	-	-	-	1	1
川越	越	397	400	397	-	396	37	56	297	4	1	1	1	2	-	-	-	-	-	-	-	-	2	1	-
川越	女	397	399	396	-	395	56	68	265	3	1	2	1	3	1	1	-	-	1	-	-	-	-	-	-
川越	西	318	322	321	-	321	19	18	283	-	-	1	-	1	1	-	-	-	-	-	-	-	-	-	-
川越	初	238	240	239	-	239	5	32	201	1	-	-	-	1	1	-	-	-	-	-	-	-	-	-	-
川越	南	358	362	361	-	361	4	24	333	-	-	-	-	-	-	-	-	-	-	-	-	-	-	1	-
北本	本	199	180	180	-	180	8	155	3	-	-	14	-	-	-	-	-	-	-	-	-	-	-	-	-
久喜	喜	278	281	268	-	268	42	29	-	-	-	197	-	13	-	3	-	10	-	-	-	-	-	-	-
熊谷	谷	318	322	320	-	320	25	85	15	160	9	26	-	2	-	-	2	-	-	-	-	-	-	-	-
熊谷	女	318	327	322	-	318	36	67	28	149	14	24	4	5	-	-	5	-	-	-	-	-	-	-	-
熊谷	西	278	281	280	-	280	-	82	1	160	5	32	-	1	-	-	1	-	-	-	-	-	-	-	-
栗橋	北	238	236	212	-	212	12	8	-	-	-	192	-	24	-	-	-	24	-	-	-	-	-	-	-
鴻巣	巢	198	200	199	-	199	7	144	13	17	-	18	-	1	-	-	-	-	-	-	-	-	1	-	-
鴻巣	女	119	119	117	-	117	15	62	11	18	-	11	-	2	-	-	-	1	-	-	-	-	-	-	1
越谷	ヶ	318	325	320	-	320	18	74	-	-	-	228	-	5	-	4	-	-	-	-	-	-	1	-	-
越谷	北	318	322	313	-	313	40	73	-	-	-	200	-	9	-	6	-	-	-	-	-	-	3	-	-
越谷	西	318	322	320	-	320	54	37	-	-	-	229	-	2	-	1	-	-	-	-	-	-	1	-	-
越谷	東	278	281	281	-	281	12	53	-	-	-	216	-	-	-	-	-	-	-	-	-	-	-	-	-
越谷	南	357	361	360	-	360	23	100	3	-	-	234	-	1	-	1	-	-	-	-	-	-	-	-	-
児玉	玉	159	113	106	-	106	-	1	2	98	3	2	-	7	1	-	6	-	-	-	-	-	-	-	-
坂戸	戸	318	322	321	-	321	-	13	303	5	-	-	-	1	1	-	-	-	-	-	-	-	-	-	-
坂戸	西	318	318	316	-	315	-	10	301	3	-	1	1	2	1	-	-	-	-	-	-	-	1	-	-
狭山	清	238	241	239	-	239	-	5	233	1	-	-	-	2	2	-	-	-	-	-	-	-	-	-	-
志木	木	278	278	276	-	276	45	163	68	-	-	-	-	1	1	-	-	-	-	-	-	-	-	1	1
庄和	和	199	203	188	-	187	20	-	-	-	-	167	1	15	-	15	-	-	-	-	-	-	-	-	-
白岡	岡	199	199	198	-	198	40	14	-	-	-	144	-	1	-	-	-	1	-	-	-	-	-	-	-
進修	館	39	40	40	-	40	-	5	-	11	-	24	-	-	-	-	-	-	-	-	-	-	-	-	-
杉戸	戸	318	318	301	-	301	14	4	-	-	-	283	-	17	-	12	-	5	-	-	-	-	-	-	-
草加	加	358	363	363	-	363	2	135	-	-	-	226	-	-	-	-	-	-	-	-	-	-	-	-	-
草加	西	238	241	240	-	240	3	200	-	-	-	37	-	1	-	-	-	-	-	-	-	-	1	-	-
草加	東	318	325	325	-	325	2	96	-	-	-	227	-	-	-	-	-	-	-	-	-	-	-	-	-
草加	南	238	246	243	-	243	2	148	-	-	-	93	-	3	1	-	-	-	-	-	-	-	2	-	-
秩父	父	238	234	234	-	234	1	-	8	10	215	-	-	-	-	-	-	-	-	-	-	-	-	-	-
鶴ヶ島	清	238	232	232	-	232	-	-	231	-	-	1	-	-	-	-	-	-	-	-	-	-	-	-	-

(普通科続き)

(単位:人)

学校名 (○印は市立高校)	募集人員	入学者 総数	県内中学校からの入学										県外中学校からの入学								その他	(再掲) 過年度 卒業者
			県内計	国立	公立						私立	県外計	東京都	千葉県	群馬県	茨城県	栃木県	神奈川県	その他			
					公立計	さいたま市	南部	西部	北部	秩父										東部		
所 沢	358	363	358	-	358	1	53	297	1	4	2	-	5	3	-	-	-	-	-	2	-	2
所 沢 北	318	322	322	-	322	2	30	290	-	-	-	-	-	-	-	-	-	-	-	-	-	-
所 沢 中 央	318	322	321	-	321	1	47	273	-	-	-	-	1	-	-	-	-	-	-	1	-	-
所 沢 西	318	322	320	-	320	1	24	291	-	4	-	-	2	2	-	-	-	-	-	-	-	-
所 豊 岡	318	324	323	-	323	-	9	311	-	3	-	-	1	-	-	-	-	-	1	-	-	-
所 南 稜	318	322	317	1	316	103	168	15	-	-	30	-	4	1	-	-	-	-	-	3	1	1
所 新 座	198	198	195	-	195	19	151	24	-	-	1	-	3	-	1	-	-	-	-	2	-	-
所 新 座 柳 瀬	238	238	238	-	237	10	162	65	-	-	-	1	-	-	-	-	-	-	-	-	-	-
所 蓮 田 松 韻	238	233	231	-	231	89	42	-	-	-	100	-	2	-	-	-	1	1	-	-	-	-
所 鳩 ヶ 谷	158	159	158	-	158	6	152	-	-	-	-	-	1	-	-	-	-	-	1	-	-	-
所 鳩 山	119	99	98	-	98	-	1	90	5	2	-	-	1	-	-	-	-	-	-	1	-	1
所 羽 生 第 一	199	206	183	-	183	-	4	-	4	-	175	-	23	-	-	23	-	-	-	-	-	-
所 飯 能	238	241	238	-	238	-	5	216	-	16	1	-	3	1	-	-	-	-	-	2	-	-
所 飯 能 南	199	187	186	-	186	3	3	176	1	3	-	-	1	1	-	-	-	-	-	-	-	-
所 日 高	159	159	158	-	157	2	2	152	1	-	-	1	1	-	-	-	-	-	-	1	-	-
所 深 谷	238	233	230	-	230	1	7	-	219	-	3	-	3	-	-	2	-	-	-	1	-	-
所 深 谷 第 一	278	287	286	-	286	-	9	-	256	1	20	-	-	-	-	-	-	-	-	1	1	1
所 富 士 見	238	239	238	-	238	15	44	178	-	-	1	-	1	-	-	-	-	-	-	1	-	-
所 ふ じ み 野	158	158	151	-	151	4	25	122	-	-	-	-	6	5	1	-	-	-	-	-	1	1
所 不 動 岡	318	322	300	1	299	41	32	-	24	-	202	-	21	-	-	9	11	1	-	-	1	-
所 本 庄	318	327	312	-	312	-	12	-	291	1	8	-	15	1	-	14	-	-	-	-	-	-
所 松 伏	159	160	158	-	158	3	7	2	-	-	146	-	2	1	-	-	-	-	-	1	-	-
所 松 山	278	282	282	-	281	1	29	207	39	3	2	1	-	-	-	-	-	-	-	-	-	-
所 松 山 女 子	318	322	320	-	320	4	34	243	31	6	2	-	2	-	-	-	-	-	1	1	-	-
所 三 郷	238	236	233	-	233	9	63	-	-	-	161	-	3	1	1	-	-	-	-	1	-	1
所 三 郷 北	278	278	276	-	276	5	26	-	-	-	245	-	2	-	2	-	-	-	-	-	-	-
所 宮 代	199	199	190	-	190	25	10	-	-	-	155	-	9	1	2	-	6	-	-	-	-	-
所 妻 沼	159	123	99	-	99	-	1	-	92	1	5	-	23	-	-	23	-	-	-	-	1	2
所 八 潮	199	198	196	-	196	1	88	-	-	-	107	-	2	1	-	-	-	-	-	1	-	-
所 八 潮 南	79	77	77	-	77	-	17	-	-	-	60	-	-	-	-	-	-	-	-	-	-	-
所 与 野	358	363	360	-	359	201	130	5	-	-	23	1	3	-	-	-	-	-	1	2	-	-
所 和 光	198	197	194	-	194	25	141	27	-	-	1	-	3	3	-	-	-	-	-	-	-	-
所 和 光 国 際	238	241	236	-	236	6	92	136	1	-	1	-	4	-	-	-	-	-	-	4	1	-
所 鷲 宮	238	259	250	-	250	7	12	-	-	-	231	-	9	-	-	-	9	-	-	-	-	-
所 蕨	357	357	355	-	355	150	192	7	-	-	6	-	2	1	-	-	-	-	-	1	-	-
○ 川 口 市 立	440	441	440	-	439	62	354	4	-	-	19	1	1	-	-	-	-	1	-	-	-	-
○ 川 越 市 立 川 越	140	144	143	-	143	5	23	113	1	-	1	-	1	-	-	-	-	-	-	1	-	-
○ さいたま市立浦和	360	367	363	3	359	193	113	26	7	-	20	1	2	-	-	-	-	-	-	2	2	-
○ さいたま市立浦和南	320	324	323	-	323	187	99	9	-	-	28	-	1	1	-	-	-	-	-	-	-	-
○ さいたま市立大宮北	320	321	316	-	316	199	92	6	-	-	19	-	5	-	-	1	-	1	1	2	-	-

(3) 専門学科

(単位:人)

学科	学校名 (○印は市立高校)	募集人員	入学者 総数	県内中学校からの入学									県外中学校からの入学									その他	(再掲) 過年度 卒業者
				県内計	国立	公立						私立	県外計	東京都	千葉県	群馬県	茨城県	栃木県	神奈川県	その他			
						公立計	さいたま市	南部	西部	北部	秩父										東部		
	専門学科計	8,258	7,982	7,861	2	7,853	1,249	1,747	1,608	1,108	313	1,828	6	118	12	44	24	21	2	4	11	3	4
	農業に関する学科計	834	814	792	-	791	27	105	19	256	118	266	1	22	1	5	8	6	-	1	1	-	-
農業	熊谷農業	278	273	273	-	272	2	36	16	191	6	21	1	-	-	-	-	-	-	-	-	-	-
	児玉白楊	79	67	63	-	63	-	-	-	62	-	1	-	4	-	-	3	-	-	1	-	-	-
	杉戸農業	239	241	229	-	229	24	25	2	-	-	178	-	12	1	5	-	6	-	-	-	-	-
	秩父農工科学	119	115	115	-	115	-	1	-	2	112	-	-	-	-	-	-	-	-	-	-	-	-
	鳩ヶ谷	40	40	39	-	39	1	38	-	-	-	-	-	1	-	-	-	-	-	-	-	1	-
	羽生実業	79	78	73	-	73	-	5	1	1	-	66	-	5	-	-	5	-	-	-	-	-	-
	工業に関する学科計	2,742	2,662	2,615	-	2,614	337	607	515	293	79	783	1	46	4	21	5	10	1	2	3	1	1
工業	浦和工業	238	222	220	-	220	136	59	14	-	-	11	-	2	2	-	-	-	-	-	-	-	-
	大宮工業	278	274	273	-	272	143	97	11	2	-	19	1	1	-	-	-	-	-	-	-	1	-
	春日部工業	239	242	219	-	219	15	17	-	-	-	187	-	23	2	18	-	2	-	1	-	-	-
	川口工業	238	236	236	-	236	5	229	-	-	-	2	-	-	-	-	-	-	-	-	-	-	-
	川越工業	278	284	281	-	281	8	31	234	5	1	2	-	2	-	-	1	-	1	-	-	-	1
	久喜工業	239	227	219	-	219	11	2	1	-	-	205	-	8	-	-	-	8	-	-	-	-	-
	熊谷工業	239	238	237	-	237	-	18	5	193	5	16	-	1	-	-	1	-	-	-	-	-	1
	越谷総合技術	119	112	111	-	111	6	30	1	-	-	74	-	1	-	-	-	-	-	-	-	1	-
	児玉白楊	80	66	64	-	64	-	-	-	63	1	-	-	2	-	-	2	-	-	-	-	-	-
	狭山工業	239	218	218	-	218	-	5	213	-	-	-	-	-	-	-	-	-	-	-	-	-	-
	進修館	119	120	119	-	119	-	12	-	27	2	78	-	1	-	-	1	-	-	-	-	-	-
	秩父農工科学	79	73	73	-	73	-	1	1	1	70	-	-	-	-	-	-	-	-	-	-	-	-
	新座総合技術	119	115	113	-	113	12	62	34	2	-	3	-	2	-	-	-	-	-	-	1	1	-
三郷工業技術	238	235	232	-	232	1	44	1	-	-	186	-	3	-	3	-	-	-	-	-	-	-	
	商業に関する学科計	2,726	2,596	2,576	-	2,576	474	537	624	484	46	411	-	20	4	3	6	2	1	-	4	-	-
商業	上尾	120	126	126	-	126	30	66	-	9	-	21	-	-	-	-	-	-	-	-	-	-	-
	岩槻商業	199	189	189	-	189	142	10	1	-	-	36	-	-	-	-	-	-	-	-	-	-	-
	浦和商業	278	286	284	-	284	139	112	11	-	-	22	-	2	-	-	-	-	-	-	-	2	-
	大宮商業	238	238	234	-	234	144	43	3	-	-	44	-	4	2	1	-	-	-	-	-	1	-
	熊谷商業	239	239	236	-	236	-	6	-	181	14	35	-	3	1	1	1	-	-	-	-	-	-
	鴻巣	80	80	80	-	80	-	63	2	6	-	9	-	-	-	-	-	-	-	-	-	-	-
	越谷総合技術	80	74	74	-	74	2	23	-	-	-	49	-	-	-	-	-	-	-	-	-	-	-
	狭山経済	239	240	239	-	239	-	-	235	-	4	-	-	1	1	-	-	-	-	-	-	-	-
	所沢商業	238	239	239	-	239	-	6	233	-	-	-	-	-	-	-	-	-	-	-	-	-	-
	新座総合技術	79	79	79	-	79	1	69	9	-	-	-	-	-	-	-	-	-	-	-	-	-	-
	鳩ヶ谷	80	82	82	-	82	4	78	-	-	-	-	-	-	-	-	-	-	-	-	-	-	-
	鳩ヶ谷山	40	25	25	-	25	-	-	23	1	1	-	-	-	-	-	-	-	-	-	-	-	-
	羽生実業	120	89	82	-	82	1	2	-	5	-	74	-	7	-	-	4	2	-	-	-	1	-
	深谷商業	278	282	282	-	282	-	6	-	272	-	4	-	-	-	-	-	-	-	-	-	-	-
皆野	119	37	36	-	36	-	-	-	9	27	-	-	1	-	-	1	-	-	-	-	-	-	
八潮南	159	148	147	-	147	-	32	-	-	-	115	-	1	-	1	-	-	-	-	-	-	-	
○川越市立川越	140	143	142	-	142	11	21	107	1	-	2	-	1	-	-	-	-	-	1	-	-	-	

(専門学科続き)

(単位:人)

学科	学校名 (○印は市立高校)	募集人員	入学者 総数	県内中学校からの入学										県外中学校からの入学							その他	(再掲) 過年度 卒業生			
				県内計	国立	公立						私立	県外計	東京都	千葉県	群馬県	茨城県	栃木県	神奈川県	その他					
						公立計	さいたま市	南部	西部	北部	秩父												東部		
家庭に関する学科計		319	294	289	-	289	36	90	37	22	61	43	-	5	-	4	1	-	-	-	-	-	-	-	1
家庭	鴻巣女子	80	81	80	-	80	17	28	7	16	1	11	-	1	-	-	1	-	-	-	-	-	-	-	-
	越谷総合技術	79	67	63	-	63	13	20	-	-	-	30	-	4	-	4	-	-	-	-	-	-	-	-	-
	秩父農工科学	80	68	68	-	68	-	1	1	6	60	-	-	-	-	-	-	-	-	-	-	-	-	-	-
	新座総合技術	80	78	78	-	78	6	41	29	-	-	2	-	-	-	-	-	-	-	-	-	-	-	-	1
看護に関する学科計		80	82	82	-	82	19	25	20	2	-	16	-	-	-	-	-	-	-	-	-	-	-	-	-
看護 常盤		80	82	82	-	82	19	25	20	2	-	16	-	-	-	-	-	-	-	-	-	-	-	-	-
外国語に関する学科計		359	364	354	1	352	56	107	92	5	1	91	1	8	-	4	2	2	-	-	-	-	-	2	1
外国語	春日部女子	40	41	38	-	38	8	5	-	-	-	25	-	3	-	3	-	-	-	-	-	-	-	-	-
	越谷南	40	40	39	-	39	5	11	2	-	-	21	-	1	-	1	-	-	-	-	-	-	-	-	-
	坂戸	40	40	40	-	40	-	4	34	1	1	-	-	-	-	-	-	-	-	-	-	-	-	-	-
	草加南	40	40	40	-	40	1	21	-	-	-	18	-	-	-	-	-	-	-	-	-	-	-	-	-
	南稜	40	41	41	-	40	15	19	2	-	-	4	1	-	-	-	-	-	-	-	-	-	-	-	-
	不動岡	40	40	36	-	36	6	7	-	4	-	19	-	4	-	-	2	2	-	-	-	-	-	-	-
	和光国際	79	82	82	-	82	5	25	51	-	-	1	-	-	-	-	-	-	-	-	-	-	-	-	-
蕨	40	40	38	1	37	16	15	3	-	-	3	-	-	-	-	-	-	-	-	-	-	-	2	1	
美術に関する学科計		120	116	116	-	116	15	24	61	2	2	12	-	-	-	-	-	-	-	-	-	-	-	-	-
美術	大宮光陵	40	40	40	-	40	11	14	5	2	-	8	-	-	-	-	-	-	-	-	-	-	-	-	-
	越生	40	36	36	-	36	2	1	32	-	-	1	-	-	-	-	-	-	-	-	-	-	-	-	-
	芸術総合	40	40	40	-	40	2	9	24	-	2	3	-	-	-	-	-	-	-	-	-	-	-	-	-
音楽に関する学科計		120	108	99	-	98	12	29	29	4	-	24	1	9	2	4	1	1	-	1	-	-	-	-	1
音楽	大宮光陵	40	40	39	-	38	9	12	9	3	-	5	1	1	-	-	1	-	-	-	-	-	-	-	-
	芸術総合	40	32	30	-	30	-	7	20	1	-	2	-	2	2	-	-	-	-	-	-	-	-	-	1
	松伏	40	36	30	-	30	3	10	-	-	-	17	-	6	-	4	-	1	-	1	-	-	-	-	-
書道に関する学科計		40	41	41	-	41	14	11	10	2	-	4	-	-	-	-	-	-	-	-	-	-	-	-	-
書道 大宮光陵		40	41	41	-	41	14	11	10	2	-	4	-	-	-	-	-	-	-	-	-	-	-	-	-
体育に関する学科計		160	161	160	-	160	30	44	52	1	-	33	-	1	1	-	-	-	-	-	-	-	-	-	-
体育	大宮東	80	81	80	-	80	20	22	4	1	-	33	-	1	1	-	-	-	-	-	-	-	-	-	-
	ふじみ野	80	80	80	-	80	10	22	48	-	-	-	-	-	-	-	-	-	-	-	-	-	-	-	-
理数に関する学科計		280	284	282	1	281	49	78	84	35	3	32	-	2	-	1	-	-	-	-	-	-	1	-	-
理数	大宮	40	42	41	-	41	13	15	8	2	-	3	-	1	-	-	-	-	-	-	-	-	1	-	-
	熊谷西	40	40	40	-	40	-	2	1	30	3	4	-	-	-	-	-	-	-	-	-	-	-	-	-
	越谷北	40	40	39	1	38	5	9	-	-	-	24	-	1	-	1	-	-	-	-	-	-	-	-	-
	所沢北	40	40	40	-	40	-	1	39	-	-	-	-	-	-	-	-	-	-	-	-	-	-	-	-
	松山	40	41	41	-	41	-	4	34	3	-	-	-	-	-	-	-	-	-	-	-	-	-	-	-
	〇川口市立	40	40	40	-	40	-	39	-	-	-	1	-	-	-	-	-	-	-	-	-	-	-	-	-
〇さいたま市立大宮北	40	41	41	-	41	31	8	2	-	-	-	-	-	-	-	-	-	-	-	-	-	-	-	-	
福祉に関する学科計		80	62	61	-	61	5	12	1	1	-	42	-	1	-	-	1	-	-	-	-	-	-	-	-
福祉 誠和福祉		80	62	61	-	61	5	12	1	1	-	42	-	1	-	-	1	-	-	-	-	-	-	-	-
人文に関する学科計		40	40	38	-	38	1	6	-	-	-	31	-	2	-	2	-	-	-	-	-	-	-	-	-
人文 春日部東		40	40	38	-	38	1	6	-	-	-	31	-	2	-	2	-	-	-	-	-	-	-	-	-
国際文化に関する学科計		40	40	40	-	40	16	7	1	-	-	16	-	-	-	-	-	-	-	-	-	-	-	-	-
国際文化 岩槻		40	40	40	-	40	16	7	1	-	-	16	-	-	-	-	-	-	-	-	-	-	-	-	-
映像芸術に関する学科計		40	40	39	-	39	2	5	28	-	1	3	-	1	-	-	-	-	-	-	-	-	1	-	-
映像芸術 芸術総合		40	40	39	-	39	2	5	28	-	1	3	-	1	-	-	-	-	-	-	-	-	1	-	-
舞台芸術に関する学科計		40	40	40	-	40	4	12	20	-	2	2	-	-	-	-	-	-	-	-	-	-	-	-	-
舞台芸術 芸術総合		40	40	40	-	40	4	12	20	-	2	2	-	-	-	-	-	-	-	-	-	-	-	-	-
生物環境系に関する学科計		238	238	237	-	235	152	48	15	1	-	19	2	1	-	-	-	-	-	-	-	-	1	-	-
生物環境系 いずみ		238	238	237	-	235	152	48	15	1	-	19	2	1	-	-	-	-	-	-	-	-	1	-	-

(4) 総合学科

(単位:人)

学校名 (○印は市立高校)	募集人員	入学者 総数	県内中学校からの入学者									県外中学校からの入学者								その他	(再掲) 過年度 卒業者		
			県内計	国立	公立						私立	県外計	東京都	千葉県	群馬県	茨城県	栃木県	神奈川県	その 道府 他				
					公立計	さいたま市	南部	西部	北部	秩父												東部	
総合学科計	1,828	1,773	1,738	-	1,738	39	112	477	235	120	755	-	35	2	5	7	20	-	-	1	-	1	
小 鹿 野	119	76	76	-	76	-	3	2	2	68	1	-	-	-	-	-	-	-	-	-	-	-	-
川 越 総 合	238	241	240	-	240	12	19	208	1	-	-	-	1	-	-	1	-	-	-	-	-	-	-
久 喜 北 陽	318	318	302	-	302	11	16	-	-	-	275	-	16	-	1	-	15	-	-	-	-	-	-
幸 手 桜	239	235	225	-	225	4	9	-	-	-	212	-	10	1	4	-	5	-	-	-	-	-	1
進 修 館	159	161	160	-	160	-	22	1	36	2	99	-	1	-	-	1	-	-	-	-	-	-	-
誠 和 福 祉	119	107	103	-	103	4	8	-	2	-	89	-	4	-	-	4	-	-	-	-	-	-	-
滑 川 総 合	278	278	277	-	277	-	2	240	26	9	-	-	1	-	-	-	-	-	-	-	1	-	-
吉 川 美 南	119	121	120	-	120	8	33	-	-	-	79	-	1	1	-	-	-	-	-	-	-	-	-
寄 居 城 北	239	236	235	-	235	-	-	26	168	41	-	-	1	-	-	1	-	-	-	-	-	-	-

第8表 私立高等学校(全日制課程)の学校別の入学者の内訳

(1) 総計

(単位:人)

学科名	募集人員	入学者 総数	県内中学校からの入学者									県外中学校からの入学者									その他	(再掲) 過年度 卒業者
			県内計	国立	公立						私立	県外 計	東京 都	千葉 県	群馬 県	茨城 県	栃木 県	神奈 川	その 道の 府他			
					公立計	さいたま市	南部	西部	北部	秩父										東部		
私立全日制計	17,835	18,856	17,062	67	14,234	2,810	3,921	4,038	1,067	126	2,272	2,761	1,716	934	179	204	76	60	92	171	78	6
普通科	16,865	17,817	16,150	67	13,348	2,576	3,554	3,946	1,053	125	2,094	2,735	1,592	869	169	197	68	55	89	145	75	5
専門学科	810	799	673	-	649	144	276	89	10	1	129	24	123	65	10	7	8	5	2	26	3	1
総合学科	160	240	239	-	237	90	91	3	4	-	49	2	1	-	-	-	-	-	1	-	-	-

(注) 募集人員は、学則定員による。(募集を停止した学科の定員は除く)

(2) 普通科

(単位:人)

学校名	募集人員	入学者 総数	県内中学校からの入学者									県外中学校からの入学者									その他	(再掲) 過年度 卒業者	
			県内計	国立	公立						私立	県外 計	東京 都	千葉 県	群馬 県	茨城 県	栃木 県	神奈 川	その 道の 府他				
					公立計	さいたま市	南部	西部	北部	秩父										東部			
普通科計	16,865	17,817	16,150	67	13,348	2,576	3,554	3,946	1,053	125	2,094	2,735	1,592	869	169	197	68	55	89	145	75	5	
秋草学園	320	308	289	-	288	6	28	253	-	-	1	1	19	18	-	-	-	-	-	-	1	-	-
浦和明星女子	160	170	170	-	-	-	-	-	-	-	-	170	-	-	-	-	-	-	-	-	-	-	-
浦和学院	800	997	919	3	916	324	360	34	4	-	194	-	75	21	8	5	3	6	4	28	3	-	
浦和実業学園	520	533	519	-	474	179	233	9	-	-	53	45	9	5	1	-	-	-	-	3	5	-	
浦和ルーテル学院	75	66	63	-	21	7	8	-	-	-	6	42	2	-	2	-	-	-	-	-	1	-	
浦和麗明	320	462	453	-	451	143	211	17	-	-	80	2	9	5	2	-	-	-	-	2	-	-	
叡明	460	570	541	-	541	43	204	11	2	-	281	-	29	15	10	-	-	1	-	3	-	-	
大妻嵐山	180	101	98	-	76	1	21	36	15	2	1	22	3	1	-	2	-	-	-	-	-	-	
大宮開成	500	472	467	4	366	190	113	21	6	-	36	97	4	1	-	-	1	-	1	1	1	-	
開智	500	612	587	6	258	112	65	4	2	-	75	323	24	8	10	-	-	4	1	1	1	-	
開智未来	240	195	179	-	98	18	21	-	4	-	55	81	16	1	-	4	7	4	-	-	-	-	
春日部共栄	500	578	528	3	398	120	65	2	1	1	209	127	50	16	31	-	-	-	2	1	-	-	
川越東	400	494	488	9	476	136	127	196	5	-	12	3	6	2	1	-	-	-	-	3	-	-	
慶應義塾志木	250	256	101	11	84	30	27	18	2	-	7	6	144	105	20	1	1	1	11	5	11	-	
国際学院	80	35	35	-	21	10	10	-	-	-	1	14	-	-	-	-	-	-	-	-	-	-	
埼玉栄	560	507	461	1	373	159	93	64	6	1	50	87	45	19	9	1	3	1	2	10	1	-	
埼玉平成	350	287	275	-	257	4	20	227	3	-	3	18	12	9	-	-	-	-	3	-	-	-	
栄北	280	337	334	-	332	148	151	2	-	-	31	2	3	-	1	-	-	-	-	2	-	-	
栄東	400	481	414	4	138	60	40	12	5	-	21	272	66	50	2	1	1	8	3	1	1	-	
狭山ヶ丘	400	350	306	-	247	4	26	215	-	-	2	59	44	44	-	-	-	-	-	-	-	-	
自由の森学園	210	221	123	-	72	8	17	35	4	3	5	51	98	67	3	2	2	1	5	18	-	2	
秀明	200	82	74	-	2	1	1	-	-	-	-	72	8	3	-	-	-	2	1	2	-	-	
秀明英光	400	444	428	-	428	124	160	86	6	-	52	-	16	6	2	-	-	-	3	5	-	-	
淑徳与野	360	355	338	8	208	100	47	30	7	-	24	122	16	8	1	2	2	1	-	2	1	-	
城西大学付属川越	280	195	195	-	137	14	38	84	1	-	-	58	-	-	-	-	-	-	-	-	-	-	
正智深谷	400	442	412	1	410	11	118	26	194	26	35	1	30	9	-	9	2	1	5	4	-	-	
昌平	490	540	455	-	412	55	37	10	2	1	307	43	81	13	22	1	19	13	3	10	4	-	
城北埼玉	280	192	188	2	56	13	15	26	-	-	2	130	4	2	-	-	1	-	-	1	-	-	
西武学園文理	290	284	250	-	120	4	16	94	-	6	-	130	33	33	-	-	-	-	-	-	1	-	
西武台	500	490	459	-	427	51	115	249	4	-	8	32	31	28	1	-	1	-	-	1	-	-	
聖望学園	300	321	281	-	240	3	7	215	2	12	1	41	40	29	-	-	-	-	3	8	-	1	
東京成徳大学深谷	350	328	323	-	313	4	63	16	193	11	26	10	5	-	-	3	-	1	-	1	-	1	
東京農業大学第三	400	351	346	1	279	10	85	124	43	3	14	66	5	4	-	-	-	-	-	1	-	-	

(普通科続き)

(単位:人)

学校名	募集人員	入学者 総数	県内中学校からの入学者										県外中学校からの入学者								その他	(再掲) 過年度 卒業者		
			県内計	国立	公立						私立	県外計	東京都	千葉県	群馬県	茨城県	栃木県	神奈川県	その他					
					公立計	さいたま市	南部	西部	北部	秩父										東部				
獨協埼玉	320	342	317	4	153	51	37	-	-	-	65	160	25	15	9	-	1	-	-	-	-	-	-	-
花咲徳栄	440	520	444	-	443	44	80	7	13	-	299	1	76	15	6	8	21	7	7	12	-	-	-	-
東野	350	368	220	-	220	3	32	184	-	1	-	-	148	147	-	-	-	-	-	1	-	-	-	-
武南	440	522	507	2	485	157	258	11	6	-	53	20	14	9	3	-	1	-	-	1	1	-	-	-
星野	650	827	819	1	685	112	140	405	20	-	8	133	8	6	-	-	-	-	2	-	-	1	-	1
細田学園	440	331	321	-	320	26	176	108	-	-	10	1	10	7	-	-	-	1	-	2	-	-	-	-
本庄第一	450	373	328	-	326	6	33	10	233	26	18	2	45	2	1	31	2	2	3	4	-	-	-	-
本庄東	400	517	408	-	319	-	58	7	210	26	18	89	109	-	1	108	-	-	-	-	-	-	-	-
武蔵越生	380	352	348	-	347	8	25	292	18	2	2	1	4	1	-	-	-	-	2	1	-	-	-	-
山村学園	400	561	548	-	546	28	86	424	4	-	4	2	13	13	-	-	-	-	-	-	-	-	-	-
山村国際	240	382	374	-	374	4	25	340	4	-	1	-	8	5	-	-	-	-	-	3	-	-	-	-
立教新座	280	332	267	1	72	20	36	10	-	-	6	194	63	47	5	-	-	-	10	1	2	-	-	-
早稲田大学本庄	320	334	150	6	139	25	26	32	34	4	18	5	142	80	18	19	-	1	20	4	42	-	-	-

(3) 専門学科

(単位:人)

学科	学校名	募集人員	入学者 総数	県内中学校からの入学者										県外中学校からの入学者								その他	(再掲) 過年度 卒業者		
				県内計	国立	公立						私立	県外計	東京都	千葉県	群馬県	茨城県	栃木県	神奈川県	その他					
						公立計	さいたま市	南部	西部	北部	秩父										東部				
専門学科計		810	799	673	-	649	144	276	89	10	1	129	24	123	65	10	7	8	5	2	26	3	1	-	
工業に関する学科計		60	23	23	-	23	3	8	1	-	-	11	-	-	-	-	-	-	-	-	-	-	-	-	-
工業 観明		60	23	23	-	23	3	8	1	-	-	11	-	-	-	-	-	-	-	-	-	-	-	-	-
商業に関する学科計		240	322	317	-	317	87	173	8	1	-	48	-	5	3	1	1	-	-	-	-	-	-	-	-
商業 浦和実業学園		240	322	317	-	317	87	173	8	1	-	48	-	5	3	1	1	-	-	-	-	-	-	-	-
家庭に関する学科計		80	73	66	-	66	7	13	1	-	-	45	-	7	3	-	1	3	-	-	-	-	-	-	-
家庭 花咲徳栄		80	73	66	-	66	7	13	1	-	-	45	-	7	3	-	1	3	-	-	-	-	-	-	-
外国語に関する学科計		80	22	17	-	17	2	4	10	-	1	-	-	4	4	-	-	-	-	-	-	1	-	-	-
外国語 西武学園文理		80	22	17	-	17	2	4	10	-	1	-	-	4	4	-	-	-	-	-	-	1	-	-	-
音楽に関する学科計		110	58	42	-	42	9	13	15	2	-	3	-	15	8	-	1	-	-	2	4	1	1	-	1
音楽 東邦音楽大学附属東邦第二		50	40	35	-	35	9	9	13	2	-	2	-	4	2	-	-	-	-	2	1	1	-	1	1
音楽 武蔵野音楽大学附属		60	18	7	-	7	-	4	2	-	-	1	-	11	6	-	1	-	-	2	-	-	-	-	-
体育に関する学科計		160	270	191	-	167	36	62	40	7	-	22	24	78	33	9	4	5	5	-	22	1	-	-	-
体育 埼玉		160	270	191	-	167	36	62	40	7	-	22	24	78	33	9	4	5	5	-	22	1	-	-	-
理数に関する学科計		80	31	17	-	17	-	3	14	-	-	-	-	14	14	-	-	-	-	-	-	-	-	-	-
理数 西武学園文理		80	31	17	-	17	-	3	14	-	-	-	-	14	14	-	-	-	-	-	-	-	-	-	-

(4) 総合学科

(単位:人)

学校名	募集人員	入学者 総数	県内中学校からの入学者										県外中学校からの入学者								その他	(再掲) 過年度 卒業者			
			県内計	国立	公立						私立	県外計	東京都	千葉県	群馬県	茨城県	栃木県	神奈川県	その他						
					公立計	さいたま市	南部	西部	北部	秩父										東部					
総合学科計	160	240	239	-	237	90	91	3	4	-	49	2	1	-	-	-	-	-	1	-	-	-	-	-	-
国際学院	160	240	239	-	237	90	91	3	4	-	49	2	1	-	-	-	-	-	1	-	-	-	-	-	-

第9表 公立高等学校(定時制課程)の学校別の入学者の内訳

(1) 総計

(単位:人)

学 科 名	募集人員	入学者 総数	県 内 中 学 校 か ら の 入 学 者									県 外 中 学 校 か ら の 入 学 者								その他	(再掲) 過年度 卒業生	
			県内計	国立	公 立						私立	県外 計	東京 都	千葉 県	群馬 県	茨城 県	栃木 県	神奈 川 県	その 他			
					公立計	さいたま市	南部	西部	北部	秩父												東部
公立定時制計	2,160	1,202	1,147	2	1,142	146	434	281	53	9	219	3	32	11	1	8	1	1	3	7	23	115
普通科	920	351	314	-	313	52	68	56	29	8	100	1	20	3	1	8	1	1	1	5	17	73
専門学科	280	63	63	-	63	25	18	16	1	-	3	-	-	-	-	-	-	-	-	-	-	8
総合学科	960	788	770	2	766	69	348	209	23	1	116	2	12	8	-	-	-	-	2	2	6	34

(注) 募集人員は転編入枠(転編入学者等の募集人員)を除く。

(2) 普通科

(単位:人)

学 校 名 (○印は市立高校)	募集人員	入学者 総数	県 内 中 学 校 か ら の 入 学 者									県 外 中 学 校 か ら の 入 学 者								その他	(再掲) 過年度 卒業生		
			県内計	国立	公 立						私立	県外 計	東京 都	千葉 県	群馬 県	茨城 県	栃木 県	神奈 川 県	その 他				
					公立計	さいたま市	南部	西部	北部	秩父												東部	
普通科計	920	351	314	-	313	52	68	56	29	8	100	1	20	3	1	8	1	1	1	5	17	73	
上尾	40	13	13	-	13	2	10	-	-	-	1	-	-	-	-	-	-	-	-	-	-	2	
朝霞	80	15	15	-	15	-	11	4	-	-	-	-	-	-	-	-	-	-	-	-	-	4	
浦和	40	15	14	-	14	12	2	-	-	-	-	-	-	-	-	-	-	-	-	-	1	2	
浦和第一女子	40	16	13	-	13	6	6	1	-	-	-	-	1	1	-	-	-	-	-	-	2	4	
大宮商業	40	3	3	-	3	3	-	-	-	-	-	-	-	-	-	-	-	-	-	-	-	1	
大宮中央	80	62	57	-	56	22	22	6	-	-	6	1	4	1	-	-	-	-	1	2	1	10	
小川	40	8	8	-	8	1	1	2	3	1	-	-	-	-	-	-	-	-	-	-	-	4	
春日部	80	41	36	-	36	6	5	-	-	-	25	-	2	-	-	1	1	-	-	-	3	13	
川越工業	40	12	10	-	10	-	-	10	-	-	-	-	1	-	-	-	-	-	-	1	1	2	
久喜	40	11	10	-	10	-	-	-	-	-	10	-	1	-	-	-	-	1	-	-	-	-	
熊谷	40	10	8	-	8	-	-	-	8	-	-	-	1	-	-	-	-	-	-	1	1	2	
越谷	80	40	36	-	36	-	10	-	1	-	25	-	2	-	1	-	-	-	-	1	2	8	
秩父農工科学	40	7	7	-	7	-	-	-	-	7	-	-	-	-	-	-	-	-	-	-	-	4	
所沢	40	25	21	-	21	-	-	21	-	-	-	-	1	1	-	-	-	-	-	-	-	3	6
羽生(昼間)	80	37	30	-	30	-	-	-	-	-	30	-	7	-	-	7	-	-	-	-	-	1	
羽生(夜間)	40	9	6	-	6	-	1	-	2	-	3	-	-	-	-	-	-	-	-	-	3	6	
飯能	40	12	12	-	12	-	-	12	-	-	-	-	-	-	-	-	-	-	-	-	-	3	
本庄	40	15	15	-	15	-	-	-	15	-	-	-	-	-	-	-	-	-	-	-	-	1	

(3) 専門学科

(単位:人)

学科	学校名 (○印は市立高校)	募集人員	入学者 総数	県内中学校からの入学者								県外中学校からの入学者								その他	(再掲) 過年度 卒業者		
				県内計	国立	公立						私立	県外計	東京 都	千葉 県	群馬 県	茨城 県	栃木 県	神奈 川 県			その 道府 他	
						公立計	さいたま市	南部	西部	北部	秩父												東部
専門学科計		280	63	63	-	63	25	18	16	1	-	3	-	-	-	-	-	-	-	-	-	-	8
工業に関する学科計		240	53	53	-	53	18	16	16	1	-	2	-	-	-	-	-	-	-	-	-	-	6
工業	大宮工業	80	20	20	-	20	17	2	-	-	-	1	-	-	-	-	-	-	-	-	-	-	2
	川口工業	80	13	13	-	13	1	11	-	-	-	1	-	-	-	-	-	-	-	-	-	-	1
	川越工業	80	20	20	-	20	-	3	16	1	-	-	-	-	-	-	-	-	-	-	-	-	3
商業に関する学科計		40	10	10	-	10	7	2	-	-	-	1	-	-	-	-	-	-	-	-	-	-	2
商業	大宮商業	40	10	10	-	10	7	2	-	-	-	1	-	-	-	-	-	-	-	-	-	-	2

(4) 総合学科

(単位:人)

学校名 (○印は市立高校)	募集人員	入学者 総数	県内中学校からの入学者								県外中学校からの入学者								その他	(再掲) 過年度 卒業者		
			県内計	国立	公立						私立	県外計	東京 都	千葉 県	群馬 県	茨城 県	栃木 県	神奈 川 県			その 道府 他	
					公立計	さいたま市	南部	西部	北部	秩父												東部
総合学科計	960	788	770	2	766	69	348	209	23	1	116	2	12	8	-	-	-	-	2	2	6	34
狭山緑陽(Ⅰ部)	156	156	154	-	154	-	3	149	1	1	-	-	1	-	-	-	-	-	-	-	1	2
狭山緑陽(Ⅱ部)	78	46	45	-	45	-	1	44	-	-	-	-	1	1	-	-	-	-	-	-	-	3
戸田翔陽(Ⅰ部)	78	78	74	1	72	23	47	-	-	-	2	1	4	3	-	-	-	-	1	-	-	1
戸田翔陽(Ⅱ部)	78	78	78	-	77	19	55	1	-	-	2	1	-	-	-	-	-	-	-	-	-	-
戸田翔陽(Ⅲ部)	78	78	75	1	74	15	58	-	-	-	1	-	1	1	-	-	-	-	-	-	2	-
吹上秋桜(Ⅰ部)	144	144	143	-	143	7	83	14	22	-	17	-	1	1	-	-	-	-	-	-	-	2
吹上秋桜(Ⅱ部)	72	5	5	-	5	-	4	1	-	-	-	-	-	-	-	-	-	-	-	-	-	3
吉川美南(Ⅰ部)	78	79	78	-	78	4	30	-	-	-	44	-	1	1	-	-	-	-	-	-	-	-
吉川美南(Ⅱ部)	78	55	55	-	55	-	6	-	-	-	49	-	-	-	-	-	-	-	-	-	-	11
○川口市立	120	69	63	-	63	1	61	-	-	-	1	-	3	1	-	-	-	-	1	1	3	12

(注) 吹上秋桜高等学校の募集人員は、春季募集のものである。

(2)通信制課程

第10表 高等学校(通信制課程)の入学状況

(単位:人)

区分	募集人員	入学者 総数	県内中学校からの入学者										県外中学校からの入学者							その他	(再掲) 過年度 卒業者	
			県内計	国立	公立						私立	県外計	東京都	千葉県	群馬県	茨城県	栃木県	神奈川県	その 道の 府他			
					公立計	さいたま市	南部	西部	北部	秩父												東部
通信制計	8,085	784	710	-	706	66	195	189	20	6	230	4	74	47	3	6	-	-	3	15	-	157
公立	6,000	203	181	-	180	34	53	35	13	2	43	1	22	4	3	2	-	-	2	11	-	67
私立	2,085	581	529	-	526	32	142	154	7	4	187	3	52	43	-	4	-	-	1	4	-	90

第11表 公立高等学校(通信制課程)の入学者の内訳

(単位:人)

学科	募集人員	男女	入学者 総数	県内中学校からの入学者										県外中学校からの入学者							その他	(再掲) 過年度 卒業者	
				県内計	国立	公立						私立	県外計	東京都	千葉県	群馬県	茨城県	栃木県	神奈川県	その 道の 府他			
						公立計	さいたま市	南部	西部	北部	秩父												東部
公立通信制計	6,000	計	203	181	-	180	34	53	35	13	2	43	1	22	4	3	2	-	-	2	11	-	67
		男	99	92	-	91	21	30	15	6	-	19	1	7	1	-	1	-	-	-	5	-	35
		女	104	89	-	89	13	23	20	7	2	24	-	15	3	3	1	-	-	2	6	-	32
普通科	6,000	計	203	181	-	180	34	53	35	13	2	43	1	22	4	3	2	-	-	2	11	-	67
		男	99	92	-	91	21	30	15	6	-	19	1	7	1	-	1	-	-	-	5	-	35
		女	104	89	-	89	13	23	20	7	2	24	-	15	3	3	1	-	-	2	6	-	32

第12表 私立高等学校(通信制課程)の入学者の内訳

(単位:人)

学科	募集人員 (注)	男女	入学者 総数	県内中学校からの入学者										県外中学校からの入学者							その他	(再掲) 過年度 卒業者	
				県内計	国立	公立						私立	県外計	東京都	千葉県	群馬県	茨城県	栃木県	神奈川県	その 道の 府他			
						公立計	さいたま市	南部	西部	北部	秩父												東部
私立通信制計	2,085	計	581	529	-	526	32	142	154	7	4	187	3	52	43	-	4	-	-	1	4	-	90
		男	327	292	-	290	12	75	86	5	3	109	2	35	32	-	1	-	-	-	2	-	53
		女	254	237	-	236	20	67	68	2	1	78	1	17	11	-	3	-	-	1	2	-	37
普通科	1,245	計	467	436	-	433	28	133	80	5	2	185	3	31	27	-	1	-	-	-	3	-	86
		男	260	238	-	236	9	72	41	4	2	108	2	22	20	-	-	-	-	-	2	-	51
		女	207	198	-	197	19	61	39	1	-	77	1	9	7	-	1	-	-	-	1	-	35
専門学科	240	計	108	88	-	88	4	8	73	1	-	2	-	20	16	-	3	-	-	1	-	-	-
		男	64	51	-	51	3	3	44	-	-	1	-	13	12	-	1	-	-	-	-	-	-
		女	44	37	-	37	1	5	29	1	-	1	-	7	4	-	2	-	-	1	-	-	-
総合学科	600	計	6	5	-	5	-	1	1	1	2	-	-	1	-	-	-	-	-	1	-	-	4
		男	3	3	-	3	-	-	1	1	1	-	-	-	-	-	-	-	-	-	-	-	2
		女	3	2	-	2	-	1	-	-	1	-	-	1	-	-	-	-	-	-	1	-	2

(注) 募集人員は、学則定員による。

(専門学科の内訳)

工業に関する 学科	40	計	29	22	-	22	3	2	17	-	-	-	-	7	7	-	-	-	-	-	-	-	-
		男	29	22	-	22	3	2	17	-	-	-	-	7	7	-	-	-	-	-	-	-	-
		女	-	-	-	-	-	-	-	-	-	-	-	-	-	-	-	-	-	-	-	-	-
家庭に関する 学科	40	計	36	33	-	33	1	5	24	1	-	2	-	3	-	3	-	-	-	-	-	-	-
		男	17	16	-	16	-	1	14	-	-	1	-	1	-	-	1	-	-	-	-	-	-
		女	19	17	-	17	1	4	10	1	-	1	-	2	-	2	-	-	-	-	-	-	-
福祉に関する 学科	160	計	43	33	-	33	-	1	32	-	-	-	-	10	9	-	-	-	-	1	-	-	-
		男	18	13	-	13	-	-	13	-	-	-	-	5	5	-	-	-	-	-	-	-	-
		女	25	20	-	20	-	1	19	-	-	-	-	5	4	-	-	-	-	1	-	-	-

第13表 公立高等学校(通信制課程)の学校別の入学者の内訳

(単位:人)

学科	学校名	募集人員	入学者 総数	県内中学校からの入学者								県外中学校からの入学者								その他	(再掲) 過年度 卒業者		
				県内計	国立	公立						私立	県外計	東京都	千葉 県	群馬 県	茨城 県	栃木 県	神奈 川 県			その 道府 他	
						公立計	さいたま市	南部	西部	北部	秩父												東部
公立通信制計		6,000	203	181	-	180	34	53	35	13	2	43	1	22	4	3	2	-	-	2	11	-	67
普通科大宮中央		6,000	203	181	-	180	34	53	35	13	2	43	1	22	4	3	2	-	-	2	11	-	67

(注) 募集人員は、学則定員による。

第14表 私立高等学校(通信制課程)の学校別の入学者の内訳

(1) 総計

(単位:人)

学科名	募集人員	入学者 総数	県内中学校からの入学者								県外中学校からの入学者								その他	(再掲) 過年度 卒業者			
			県内計	国立	公立						私立	県外計	東京都	千葉 県	群馬 県	茨城 県	栃木 県	神奈 川 県			その 道府 他		
					公立計	さいたま市	南部	西部	北部	秩父												東部	
私立通信制計		2,085	581	529	-	526	32	142	154	7	4	187	3	52	43	-	4	-	-	1	4	-	90
普通科		1,245	467	436	-	433	28	133	80	5	2	185	3	31	27	-	1	-	-	-	3	-	86
専門学科		240	108	88	-	88	4	8	73	1	-	2	-	20	16	-	3	-	-	1	-	-	
総合学科		600	6	5	-	5	-	1	1	1	2	-	-	1	-	-	-	-	-	-	1	-	4

(注) 募集人員は、学則定員による。(募集を停止した学科の定員は除く)

(2) 普通科

(単位:人)

学校名	募集人員	入学者 総数	県内中学校からの入学者								県外中学校からの入学者								その他	(再掲) 過年度 卒業者			
			県内計	国立	公立						私立	県外計	東京都	千葉 県	群馬 県	茨城 県	栃木 県	神奈 川 県			その 道府 他		
					公立計	さいたま市	南部	西部	北部	秩父												東部	
普通科計		1,245	467	436	-	433	28	133	80	5	2	185	3	31	27	-	1	-	-	-	3	-	86
大川学園		200	42	32	-	32	-	5	26	-	1	-	-	10	10	-	-	-	-	-	-	-	-
開智		80	-	-	-	-	-	-	-	-	-	-	-	-	-	-	-	-	-	-	-	-	-
ケ関		165	24	23	-	22	1	5	16	-	-	-	1	1	-	-	-	-	-	-	1	-	-
国際学院		80	5	5	-	5	2	3	-	-	-	-	-	-	-	-	-	-	-	-	-	-	-
志学会		140	31	31	-	31	7	3	-	-	-	21	-	-	-	-	-	-	-	-	-	-	-
清和学園		80	35	34	-	34	-	1	31	2	-	-	-	1	-	-	1	-	-	-	-	-	1
松栄学園		360	199	194	-	192	11	54	7	3	1	116	2	5	4	-	-	-	-	-	1	-	84
武蔵野星城		140	131	117	-	117	7	62	-	-	-	48	-	14	13	-	-	-	-	-	1	-	-

(3) 専門学科

(単位:人)

学科	学校名	募集人員	入学者 総数	県内中学校からの入学者								県外中学校からの入学者								その他	(再掲) 過年度 卒業者		
				県内計	国立	公立						私立	県外計	東京都	千葉 県	群馬 県	茨城 県	栃木 県	神奈 川 県			その 道府 他	
						公立計	さいたま市	南部	西部	北部	秩父												東部
専門学科計		240	108	88	-	88	4	8	73	1	-	2	-	20	16	-	3	-	-	1	-	-	-
工業科計		40	29	22	-	22	3	2	17	-	-	-	-	7	7	-	-	-	-	-	-	-	-
工業清和学園		40	29	22	-	22	3	2	17	-	-	-	-	7	7	-	-	-	-	-	-	-	-
家庭科計		40	36	33	-	33	1	5	24	1	-	2	-	3	-	-	3	-	-	-	-	-	-
家庭清和学園		40	36	33	-	33	1	5	24	1	-	2	-	3	-	-	3	-	-	-	-	-	-
福祉科計		160	43	33	-	33	-	1	32	-	-	-	-	10	9	-	-	-	-	1	-	-	-
福祉大川学園		160	43	33	-	33	-	1	32	-	-	-	-	10	9	-	-	-	-	1	-	-	-

(4) 総合学科

(単位:人)

学校名	募集人員	入学者 総数	県内中学校からの入学者								県外中学校からの入学者								その他	(再掲) 過年度 卒業者			
			県内計	国立	公立						私立	県外計	東京都	千葉 県	群馬 県	茨城 県	栃木 県	神奈 川 県			その 道府 他		
					公立計	さいたま市	南部	西部	北部	秩父												東部	
総合学科計		600	6	5	-	5	-	1	1	1	2	-	-	1	-	-	-	-	-	-	1	-	4
創学舎		600	6	5	-	5	-	1	1	1	2	-	-	1	-	-	-	-	-	-	1	-	4

調査報告書 第1801号

平成30年3月中学校等卒業者の進路状況

平成30年4月高等学校入学状況

平成31年3月刊行

編集発行 埼玉県教育局教育総務部教育政策課

TEL 048(830)6716

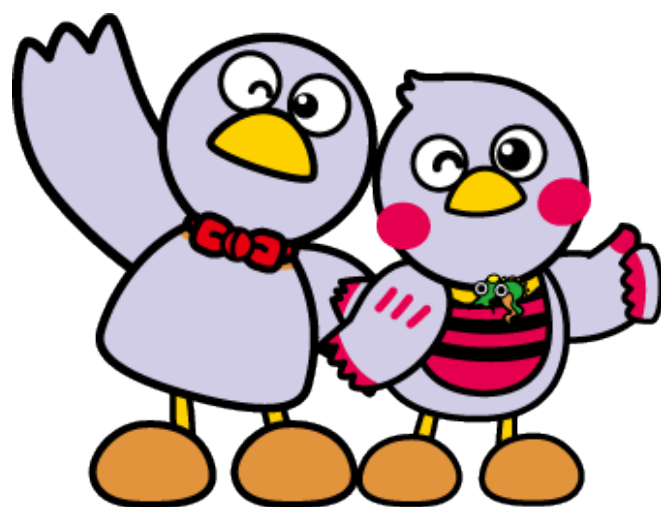

埼玉県マスコット
「コバトン」と「さいたまっち」