



Almejando uma sociedade **sem** mau trato infantil



Aos pais e responsáveis:

Quem protege os sorrisos das crianças são vocês.

Mesmo aqueles atos que você considera que sejam de educação ou disciplina, se forem atos que prejudiquem o lado psicológico e físico da criança, eles são atos de "mau trato infantil".

**O mau trato infantil é uma grave violação dos direitos humanos para a criança.
É importante julgar da posição da criança e não da sua posição.**

Província de Saitama/Secretaria de Educação da Província de Saitama

Esta publicação foi produzida com base na "Lei de Proibição aos Maus Tratos da Província de Saitama"
em cooperação com a Prefeitura da Cidade de Saitama e a Secretaria de Educação da Cidade de Saitama.

O que é mau trato infantil?

É quando o responsável da criança ou a pessoa que está cuidando dela no lugar do responsável machuca-a psicologicamente ou fisicamente e faz atos que possam prejudicar o seu crescimento saudável ou a formação do seu caráter.

Mau trato físico

- Violentar batendo, chutando, etc.
- Trancar fora de casa, etc.

Mau trato psicológico

- Usar violência ou brigar na frente da criança.
- Ignorar, mostrar comportamento de rejeição, etc.

Negligência ou recusa da proteção

- Não levar ao hospital mesmo doente.
- Não dar alimentos adequados, etc.

Mau trato sexual

- Relações sexuais ou violência sexual com a criança.
- Mostrar vídeos pornográficos, etc.

Crianças que receberam mau trato infantil...

Perdem a vontade de cuidar de si e de se esforçar.



Situação de maus tratos infantis em Saitama

Mudança no número de denúncias de maus tratos infantis aos postos de consulta infantil

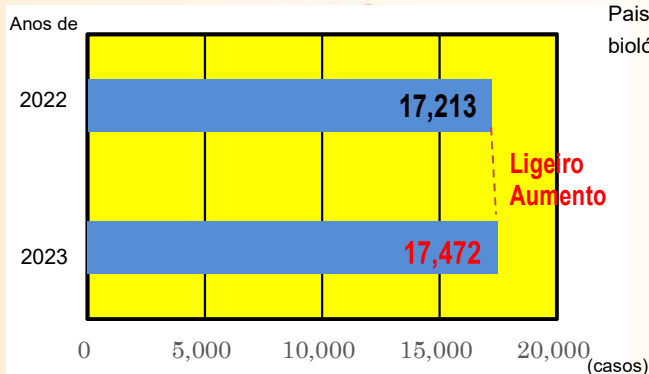

Principais causadores de maus tratos

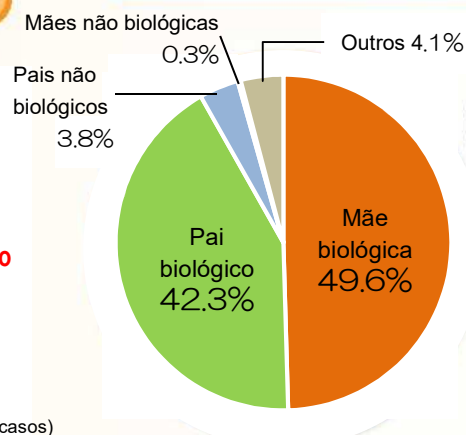

Os pais biológicos são os maiores causadores...



"Situação das denúncias de maus tratos infantis aos postos de consulta infantil em Saitama no ano de 2023" (pesquisa realizada pelo Departamento de Proteção à Criança do Governo da Província Saitama)

Para você que está criando um filho

Um filho não se torna exatamente o que os pais imaginam que se tornarão, e criar um filho causa receios naturalmente.



Não guarde a questão só para você. Que tal compartilhar o seu sentimento?

Existe um local onde você pode conversar por telefone ou diretamente.

Se tiver algo que lhe preocupe na criação do seu filho, não hesite em fazer uma consulta.

(Os contatos para as consultas estão na página seguinte.)

Para você que está por perto

Mesmo dependendo do grau e da frequência, caso perceba uma das seguintes coisas, não hesite em contactar uma instituição de consultas (postos de consulta infantil, prefeitura da sua cidade, etc.) e fazer uma consulta.

Sinal de SOS da criança

- Mostra com frequência machucados estranhos como marcas de espancamentos, queimaduras, etc.
- Vê atos sexuais impróprios para a idade.
- Está com o rosto, cabelo, pés e mãos ou interior da boca sujos.
- As crianças passam um longo tempo sozinhas.
- Está com uma expressão exígua, sem energia, etc.



Sinal de SOS dos pais

- Tem uma relação escassa com a criança ou trata-a de forma fria.
- A forma como repreende a criança é fora do normal.
- Prende-se psicologicamente de forma demasiada com a criança ou a deixa livre demais sem interferir em nada.
- O interior da casa é bagunçado e não é higiênico.
- Mostra marcas de violência doméstica vinda do cônjuge, etc.

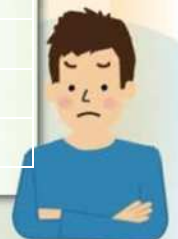

O seu olhar e atos afetuosos protegerão as crianças dos maus tratos.

Se ver alguma criança que acha que recebeu maus tratos
 Se estiver preocupado com a criação do seu filho
 Se vê algum pai preocupado com a criação dos filhos

Entre em contato conosco

Linha comum nacional dos postos de consulta infantil



1 8 9

Linha para notificações de maus tratos em Saitama *



7 1 7 1

Para notificar casos de maus tratos ou fazer consultas emergenciais, ligue para a linha comum nacional dos postos de consulta infantil ou para a linha para notificações de maus tratos em Saitama.

Contatos dos setores para consultas infantis de cada prefeitura (Atualizado em 1 de abril de 2024)

Município	Setor	Telefone	Município	Setor	Telefone
Kawagoe	Setor da Criança e Família	049-224-5821	Hasuda	Setor de Auxílio à Criança	048-768-3111
Kumagaya	Setor da Criança	048-577-8480	Sakado	Setor de Auxílio à Criança	049-283-1331
Kawaguchi	Setor de Consultas sobre Criação de Filhos	048-259-9005	Satte	Setor de Auxílio à Criança	0480-42-8457
Gyoda	Centro da Criança e Família	048-556-2011	Tsurugashima	Setor de Auxílio à Criança	049-271-1111
Chichibu	Setor de Auxílio na Criação de Filhos	0494-26-6535	Hidaka	Centro da Criança e Família	042-989-2111
Tokorozawa	Centro da Criança e Família	04-2991-1824	Yoshikawa	Setor de Auxílio na Criação de Filhos	048-982-9529
Hanno	Setor de Auxílio à Criança	042-978-5627	Fujimino	Centro da Criança e Família	049-262-9034
Kazo	Sala de Consulta de puericultura Sukusuku	0480-62-1111	Shiraoka	Setor de Auxílio na Criação de Filhos	0480-92-1111
Honjo	Centro da Criança e Família	0495-71-4501	Ina	Setor de Auxílio na Criação de Filhos	048-721-2111
Higashimatsuyama	Setor de Auxílio à Criança	0493-81-5750	Miyoshi	Setor de Auxílio à Criança	049-258-0019
Kasukabe	Setor de Consulta Infantil	048-796-8902	Moroyama	Setor da Criança	049-295-2112
Sayama	Setor de Auxílio à Criança	04-2941-4047	Ogose	Setor de Auxílio na Criação de Filhos	049-292-3121
Hanyu	Setor da Criança e Família	048-561-1121	Namegawa	Setor de Assistência Social	0493-59-9985
Konosu	Setor de Auxílio na Criação de Filhos	048-541-1894	Ranzan	Setor de Assistência Social	0493-62-0716
Fukaya	Setor da Criança e do Adolescente	048-571-1211	Ogawa	Setor de Auxílio na Criação de Filhos	0493-81-6181
Ageo	Centro de Auxílio Geral às Crianças e Famílias	048-783-4964	Kawajima	Setor de Auxílio na Criação de Filhos	049-299-1765
Soka	Setor da Criança e Família	048-941-6814	Yoshimi	Setor de Auxílio na Criação de Filhos	0493-81-5709
Koshigaya	Centro da Criança e Família	048-963-9319	Hatoyama	Setor de Saúde do Cidadão	049-296-2530
Warabi	Setor do Futuro das Crianças	048-433-7757	Tokigawa	Setor de Assistência Social	0493-65-0813
Toda	Sala de Saúde pai-filho	048-299-2816	Yokoze	Setor de Saúde da Criação de Filhos	0494-25-0110
Iruma	Setor de Auxílio à Criança	04-2964-1111	Minano	Setor da Saúde da Criança	0494-62-1288
Asaka	Setor do Futuro das Crianças	048-463-0364	Nagatoro	Setor da Saúde da Criança	0494-66-3111
Shiki	Setor de Auxílio à Criança	048-456-5362	Ogano	Setor da Criança	0494-75-4101
Wako	Setor de Auxílio à Criança e Família	048-424-9124	Higashichichibu	Setor de Assistência Social do Cidadão	0493-82-1226
Niiza	Setor de Auxílio à Criança	048-424-9161	Misato	Setor do Futuro das Crianças	0495-76-2277
Okegawa	Setor do Futuro das Crianças	048-788-4946	Kamikawa	Setor de Assistência Social do Cidadão	0495-77-2112
Kuki	Setor da Saúde da Criança e Família	0480-22-1111	Kamisato	Setor de Criação de Filho e Vida Conjunta	0495-35-1236
Kitamoto	Setor de Auxílio na Criação de Filhos	048-511-7702	Yorii	Setor de Auxílio na Criação de Filhos	048-581-2121
Yashio	Setor de Auxílio à Criança e Família	048-996-2111	Miyashiro	Setor de Auxílio na Criação de Filhos	0480-34-1111
Fujimi	Centro de Apoio ao Futuro da Criança	049-252-3773	Sugito	Setor de Auxílio na Criação de Filhos	0480-31-9921
Misato	Centro da Criança e Família	048-930-7780	Matsubushi	Setor da Criança Saudável	048-991-1876

Lista de postos de consulta infantil em Saitama

Postos de consulta infantil	Telefone	Área de jurisdição
Posto Central de Consulta Infantil	048-775-4152	Konosu, Ageo, Okegawa, Kuki, Kitamoto, Hasuda, Shiraoka, Ina
Posto Sul de Consulta Infantil	048-262-4152	Kawaguchi, Warabi, Toda
Posto de Consulta Infantil de Kawagoe	049-223-4152	Kawagoe, Higashimatsuyama, Fujimi, Fujimino, Sakado, Tsurugashima, Hidaka, Miyoshi, Moroyama, Ogose, Namegawa, Ranzan, Ogawa, Tokigawa, Kawajima, Yoshimi, Hatoyama, Higashichichibu
Posto de Consulta Infantil de Tokorozawa	04-2992-4152	Tokorozawa, Hanno, Sayama, Iruma, Asaka, Shiki, Wako, Niiza
Posto de Consulta Infantil de Kumagaya	048-521-4152	Kumagaya, Gyoda, Chichibu, Kazo, Honjo, Hanyu, Fukaya, Yokoze, Minano, Nagatoro, Ogano, Misato, Kamikawa, Kamisato, Yorii
Posto de Consulta Infantil de Koshigaya	048-975-4152	Kasukabe, Koshigaya, Satte, Miyashiro, Sugito, Matsubushi
Posto de Consulta Infantil de Soka	048-920-4152	Soka, Yashio, Misato, Yoshikawa
Posto de Consulta Infantil Hokubu da Cidade de Saitama	048-711-3917	Cidade de Saitama (Bairros: Nishi, Kita, Omiya, Minuma, Iwatsuki)
Posto de Consulta Infantil Nanbu da Cidade de Saitama	048-711-2489	Cidade de Saitama (Bairros: Chuo, Sakura, Urawa, Minami, Midori)



Mascote de Saitama:
Saitamatchi

A "Lei de Proibição aos Maus Tratos da Província de Saitama" está em vigor desde 1 de abril de 2018. Para maiores detalhes, veja o site do Governo de Saitama.

Lei de Proibição aos Maus Tratos da Província de Saitama

検索



Mascote de Saitama:
Kobaton

*A Linha para notificações de maus tratos em Saitama pode ser usada para notificações e consultas de maus tratos infantis, de pessoas idosas e deficientes.