

平成29年度地価調査

「価格一覧」と「あらまし」

埼玉県企画財政部土地水政策課

目 次

<平成29年度地価調査の価格一覧>

I 宅地	1
II 林地	36
III 地価公示の標準地と同一地点である基準地一覧	37
◎ 記載内容の説明	41

<平成29年度地価調査のあらまし>

1 地価調査制度の概要	44
2 結果の概要	44
3 用途別平均価格	45
4 用途別平均変動率	45
5 用途別平均変動率の推移	46
6 地価指数の推移	47
7 近県の状況	48
8-1 市区町村平均変動率一覧図（住宅地）	49
8-2 市区町村平均変動率一覧図（商業地）	50
9 市区町村平均価格順位表	51
10-1 市区町村平均変動率順位表（降順）	52
10-2 市区町村平均変動率順位表（昇順）	53
11-1 個別地点価格順位表（住宅地）	54
11-2 個別地点価格順位表（商業地）	55
12-1 個別地点変動率順位表（降順・住宅地）	56
12-2 個別地点変動率順位表（降順・商業地）	57
12-3 個別地点変動率順位表（降順・全用途）	58
13-1 個別地点変動率順位表（昇順・住宅地）	59
13-2 個別地点変動率順位表（昇順・商業地）	60
14 主要駅周辺地点平均価格（住宅地）	61
15 主要駅周辺地点平均変動率（住宅地）	62
16 市区町村別・用途別平均価格及び平均変動率一覧	63
17 地域別・用途別平均価格及び平均変動率一覧	66

市区町村索引 (宅地)

さいたま市	1	越谷市	21	比企郡	
西 区	1	蕨 市	22	滑川町	31
北 区	1	戸田市	22	嵐山町	32
大宮区	2	入間市	23	小川町	32
見沼区	2	朝霞市	24	川島町	32
中央区	3	志木市	24	吉見町	32
桜 区	3	和光市	24	鳩山町	32
浦和区	4	新座市	25	ときがわ町	33
南 区	4	桶川市	25	秩父郡	
緑 区	5	久喜市	25	横瀬町	33
岩槻区	5	北本市	26	皆野町	33
川越市	6	八潮市	27	長瀨町	33
熊谷市	7	富士見市	27	小鹿野町	33
川口市	9	三郷市	28	東秩父村	33
行田市	11	蓮田市	28	児玉郡	
秩父市	11	坂戸市	29	美里町	34
所沢市	12	幸手市	29	神川町	34
飯能市	13	鶴ヶ島市	29	上里町	34
加須市	14	日高市	30	大里郡	
本庄市	14	吉川市	30	寄居町	34
東松山市	15	ふじみ野市	30	南埼玉郡	
春日部市	16	白岡市	31	宮代町	35
狭山市	17	北足立郡		北葛飾郡	
羽生市	17	伊奈町	31	杉戸町	35
鴻巣市	17	入間郡		松伏町	35
深谷市	18	三芳町	31		
上尾市	19	毛呂山町	31		
草加市	20	越生町	31		

平成 29 年度
地価調査の価格一覧

I 宅地

基準地番号	基準地の所在及び地番並びに住居表示	基準地の1平方メートル当たりの価格(円)	基準地の地積(m ²)	基準地の形状	基準地の利用の現況	基準地の周辺の土地利用の現況	基準地の前面道路の状況	基準地についての水道、ガス供給施設及び下水道の整備の状況	基準地の鉄道その他の主要な交通施設との接近の状況	基準地に係る都市計画法その他の法令の制限で主要なもの
さいたま西(県)-1	さいたま市西区 大字佐知川字原228番56	108,000	203	1.2:1	住宅 W2	一般住宅が建ち並ぶ区画 整然とした住宅地域	北西 市道 4m	水道 ガス 下水	大宮 3.6km	1住居 準防 (60, 200)
(県)-2	さいたま市西区 大字佐知川字前1374番6	98,000	165	1:1.2	住宅 W1	一般住宅の中に駐車場、 空地等が見られる新興住 宅地域	北東 市道 5m	水道 ガス 下水	指扇 2.3km	1低専 準防 (50, 100)
(県)-3	さいたま市西区 大字内野本郷字谷中696番106	104,000	158	1:1.2	住宅 W2	一般住宅が建ち並ぶ分譲 住宅地域	南東 市道 4m	水道 ガス 下水	宮原 1.4km	1中専 (60, 200)
(県)-4	さいたま市西区 大字指扇字赤羽根2511番6	114,000	100	1:1.5	住宅 W2	小規模住宅の中にアパート や駐車場等も見られる住宅 地域	北東 市道 4m	水道 ガス 下水	指扇 800m	1中専 (60, 200)
(県)-5	さいたま市西区 三橋6丁目1247番6	113,000	220	1:1.5	住宅 LS2	空地が見られる一般住宅 地域	南 市道 4m	水道 ガス 下水	西大宮 1.2km	2中専 準防 (60, 200)
* (県)-6	さいたま市西区 大字土屋字上谷436番71	114,000	110	1.2:1	住宅 W2	小規模一般住宅が建ち並 ぶ住宅地域	西 市道 6m	水道 ガス 下水	指扇 700m	1低専 (50, 100)
(県)-7	さいたま市西区 宮前町665番40	118,000	198	1:1.2	住宅 W2	一般住宅の中に小工場や アパート等が見られる住宅 地域	東 市道 4.5m	水道 ガス 下水	西大宮 900m	準工 (60, 200)
(県)-8	さいたま市西区 大字中釘字原前1707番	41,900	1,799	1:1.5	住宅 W2	畑地が多い中に、農家住 宅、一般住宅が混在する住 宅地域	北 市道 4m	水道	西大宮 2.7km	「調区」 (60, 200)
(県)-9	さいたま市西区 大字清河寺字丸山365番51外 (大宮西部特定土地区画整理事業97街区2-5画地)	166,000	164	1:1.5	住宅 W2	一般住宅が建ち並ぶ区画 整然とした住宅地域	南 区画街路 6m	水道 ガス 下水	西大宮 950m	2中専 準防 (60, 200)
(県)5-1	さいたま市西区 大字宝来字下横手1722番3外	175,000	342	不整形 1:2	診療所兼 住宅 S2	中低層の店舗事務所、飲 食店、診療所などの建ち並 ぶ駅前商業地域	南東 市道 11m	水道 ガス 下水	指扇 70m	2住居 (60, 200)
(県)5-2	さいたま市西区 大字指扇字大3753番外 (大宮西部特定土地区画整理事業74-1外)	157,000	2,521	2:1	店舗、事務所 兼工場 S2	幹線道路沿いに沿道型店 舗のほか共同住宅も見ら れる路線商業地域	南 国道 31m	水道 ガス 下水	西大宮 380m	準住居 準防 (60, 200)
さいたま北(県)-1	さいたま市北区 土呂町2丁目40番12外	192,000	159	1:1.5	住宅 W2	中規模一般住宅の中に空 地が見られる区画整然とし た住宅地域	北 市道 6m	水道 ガス 下水	土呂 600m	1低専 (50, 100)
* (県)-2	さいたま市北区 土呂町1丁目39番10	243,000	209	1:2	住宅 W2	中規模一般住宅が多い区 画整然とした住宅地域	西 市道 6m	水道 ガス 下水	土呂 450m	2中専 (60, 200)
(県)-3	さいたま市北区 吉野町1丁目362番10	140,000	180	1:1.2	住宅 W2	中規模一般住宅のほか空 地等が見られる区画整然と した住宅地域	南東 市道 6m	水道 下水	宮原 1.5km	1住居 (60, 200)
(県)-4	さいたま市北区 宮原町2丁目101番8	160,000	142	1:1.2	住宅 LS3	一般住宅を中心にマンシ ョン等が見受けられる住宅 地域	東 市道 6m	水道 ガス 下水	東宮原 350m	1住居 (60, 200)
(県)-5	さいたま市北区 奈良町79番25	113,000	158	1:1.2	住宅 W2	中規模一般住宅が建ち並 ぶ閑静な住宅地域	北 市道 4.6m	水道 ガス 下水	宮原 1.6km	1中専 (60, 200)
(県)-6	さいたま市北区 奈良町1番10外	184,000	187	1:1.2	住宅 W2	中規模一般住宅、アパ ート等が混在する住宅地域	西 市道 4m	水道 ガス 下水	宮原 500m	2住居 (60, 200)
(県)-7	さいたま市北区 日進町1丁目800番51	155,000	209	1:1	住宅 LS2	中規模の一般住宅が多い 区画整然とした住宅地域	東 市道 4m	水道 ガス 下水	日進 800m	1中専 準防 (60, 200)
(県)-8	さいたま市北区 楸引町2丁目55番1	185,000	147	1:2	住宅 W2	一般住宅のほか、共同住 宅等が混在する住宅地域	西 市道 5.4m	水道 ガス 下水	大宮 2.2km	1住居 準防 (60, 200)
(県)-9	さいたま市北区 本郷町1303番2外	161,000	179	1:1.2	住宅 LS2	一般住宅、アパート等が混 在する住宅地域	南西 市道 4m	水道 ガス 下水	土呂 1.3km	1低専 (50, 100)
(県)-10	さいたま市北区 東大成町2丁目517番2	178,000	165	1:2	住宅 W2	一般住宅、マンション等が 混在する住宅地域	北東 市道 6m	水道 ガス 下水	加茂宮 600m	準工 (60, 200)
(県)5-1	さいたま市北区 日進町2丁目789番3	207,000	107	1:1.5	店舗兼住 宅 W2	小売店舗、事務所等が混 在する近隣商業地域	西 市道 8m	水道 ガス 下水	日進 130m	近商 準防 (80, 200)
(県)5-2	さいたま市北区 宮原町4丁目16番25	170,000	316	1:1.5	事務所、住宅 兼共同住宅 S3	営業所、低層事務所共同 住宅、一般住宅等が混在 する路線商業地域	北東 国道 20.2m	水道 下水	宮原 630m	準住居 (60, 200)
(県)5-3	さいたま市北区 益裁町90番3	287,000	198	1:2	店舗兼共 同住宅 S3	中低層の店舗兼住宅等が 建ち並ぶ近隣商業地域	南東 市道 10m	水道 ガス 下水	大宮公園 130m	1住居 (60, 200)

基準地番号	基準地の所在及び地番並びに住居表示	基準地の1平方メートル当たりの価格(円)	基準地の地積(m ²)	基準地の形状	基準地の利用の現況	基準地の周辺の土地利用の現況	基準地の前面道路の状況	基準地についての水道、ガス供給施設及び下水道の整備の状況	基準地の鉄道その他の主要な交通施設との接近の状況	基準地に係る都市計画法その他の法令の制限で主要なもの
さいたま大宮* (県) - 1	さいたま市大宮区大成町1丁目282番2外	249,000	233	1:1	住宅 W2	中規模一般住宅が多い既存住宅地域	北 市道 5m	水道 ガス 下水	大宮 1.2km	2住居 準防 (60, 200)
(県) - 2	さいたま市大宮区桜木町4丁目824番6	295,000	165	2:1	住宅 S2	中規模一般住宅が多い閑静な住宅地域	東 市道 4.5m	水道 ガス 下水	大宮 1km	1住居 準防 (60, 200)
(県) - 3	さいたま市大宮区堀の内町1丁目237番2外	231,000	218	1.2:1	住宅 S2	中規模一般住宅の中にアパート等が見られる住宅地域	北西 市道 4.5m	水道 ガス 下水	大宮 1.5km	1住居 (60, 200)
(県) - 4	さいたま市大宮区三橋4丁目856番2	119,000	196	1:2	住宅 W2	一般住宅が多い新興住宅地域	南 市道 4m	水道 ガス 下水	大宮 2.6km	2中専 準防 (60, 200)
(県) - 5	さいたま市大宮区寿能町1丁目99番	236,000	218	1:1.5	住宅 LS2	中規模一般住宅が建ち並び閑静な住宅地域	南 市道 4m	水道 ガス 下水	大宮公園 300m	1住居 準防 (60, 200)
(県) - 6	さいたま市大宮区大成町3丁目195番2	239,000	158	1:1.5	住宅 LS2	一般住宅、アパート等が混在する住宅地域	東 市道 5m	水道 ガス 下水	鉄道博物館 450m	1住居 準防 (60, 200)
(県) - 7	さいたま市大宮区高鼻町1丁目320番2	325,000	119	1:1	住宅 LS2	中小規模一般住宅が建ち並び閑静な住宅地域	南 市道 4.5m	水道 ガス 下水	大宮 1.2km	1住居 (60, 200)
(県) - 8	さいたま市大宮区天沼町2丁目443番124	300,000	109	1:2	住宅 W2	中小規模一般住宅が建ち並び閑静な住宅地域	東 市道 4m	水道 ガス 下水	さいたま新都心 750m	1住居 (60, 200)
(県) - 9	さいたま市大宮区三橋1丁目1252番2外	155,000	198	1:2	住宅 W2	中小規模の一般住宅の中にアパート等が見られる住宅地域	北 市道 4.5m	水道 ガス 下水	大宮 2.1km	2中専 準防 (60, 200)
(県) 5- 1	さいたま市大宮区宮町1丁目86番1	1,710,000	371	1:2.5	店舗兼事務所 SRC8	中高層の店舗事務所ビルが建ち並び繁華な商業地域	東 県道 16m	水道 ガス 下水	大宮 300m	商業 防火 (80, 600)
(県) 5- 2	さいたま市大宮区東町2丁目136番4	257,000	102	1.2:1	事務所 S3	小売店舗、事務所等が建ち並び路線商業地域	東 県道 11m	水道 ガス 下水	大宮 1.1km	近商 準防 (80, 200)
(県) 5- 3	さいたま市大宮区桜木町2丁目4番9	2,050,000	176	1:2	店舗兼事務所 RC5	駅近の店舗、事務所ビルが建ち並び商業地域	東 市道 20m	水道 ガス 下水	大宮 250m	商業 準防 (80, 400)
(県) 5- 4	さいたま市大宮区吉敷町4丁目13番2	551,000	419	1:1.2	店舗兼事務所 S9	中低層の店舗、事務所、住宅等が混在する路線商業地域	北東 県道 16m	水道 ガス 下水	さいたま新都心 600m	商業 準防 (80, 400)
* (県) 5- 5	さいたま市大宮区大門町3丁目59番1	963,000	167	1:1.2	店舗兼事務所 RC7	中高層の店舗、事務所等が多い駅前通り商業地域	南 県道 27m	水道 ガス 下水	大宮 500m	商業 準防 (80, 400)
(県) 5- 6	さいたま市大宮区吉敷町4丁目262番16外	1,360,000	1,247	4:1	事務所 SRC10F1B	高層の事務所、店舗共同住宅のほか低層の店舗が建ち並び路線商業地域	北東 県道 25m	水道 ガス 下水	さいたま新都心 160m	商業 防火 (80, 500)
さいたま見沼 (県) - 1	さいたま市見沼区大字蓮沼字北海道1225番51	121,000	175	1:1	住宅 W2	一般住宅が建ち並び分譲住宅地域	南 市道 4m	水道 ガス 下水	七里 600m	2中専 (60, 200)
(県) - 2	さいたま市見沼区大和田町1丁目637番6	119,000	132	1:1.2	住宅 W2	中小規模の一般住宅が多い住宅地域	南西 市道 3.8m	水道 ガス 下水	大和田 1.4km	1低専 準防 (50, 100)
(県) - 3	さいたま市見沼区大字御蔵字大ヶ谷戸1325番6	99,000	216	2:1	住宅 W2	一般住宅のほか空地も見られる住宅地域	東 市道 4.2m	水道 ガス 下水	北浦和 4.4km	1低専 (50, 100)
(県) - 4	さいたま市見沼区東大宮6丁目52番10	147,000	281	1:1.2	住宅 W2	中規模の一般住宅が多い区画整然とした住宅地域	北東 市道 6m	水道 ガス 下水	東大宮 950m	1中専 (60, 200)
(県) - 5	さいたま市見沼区東大宮7丁目74番13外	144,000	205	1:1.2	住宅 W2	中規模の一般住宅が多い住宅地域	東 市道 6m	水道 ガス 下水	大和田 1.1km	2中専 準防 (60, 200)
* (県) - 6	さいたま市見沼区大字南中丸字南五反田1117番35	117,000	195	1:1.2	住宅 LS2	中規模一般住宅が多い区画整然とした住宅地域	南西 市道 7m	水道 ガス 下水	大和田 1.3km	1低専 (50, 100)
(県) - 7	さいたま市見沼区東大宮2丁目39番14	165,000	156	1:1.5	住宅 W2	一般住宅の中にアパート、駐車場等も見られる区画整理済の住宅地域	南東 市道 6m	水道 ガス 下水	東大宮 510m	1低専 (50, 100)
(県) - 8	さいたま市見沼区大和田町2丁目511番4	129,000	165	1:2	住宅 W2	中規模一般住宅のほかにアパートが見られる住宅地域	北 市道 4m	水道 ガス 下水	大和田 800m	1低専 (50, 100)
(県) - 9	さいたま市見沼区大字南中丸字合野谷787番6外	108,000	111	1:2	住宅 W2	区画整然とした分譲住宅地域	南東 市道 4.2m	水道 ガス 下水	大和田 2.2km	1中専 (60, 200)

基準地番号	基準地の所在及び地番並びに 住居表示	基準地の 1平方メ ートル当 たりの価 格(円)	基準地 の地積 (㎡)	基準地 の形状	基準地 の利用 の現況	基準地の周辺の土地の利 用の現況	基準地の前 面道路の状 況	基準地につ いての 水道、ガ ス供給施 設及び下 水道の整 備の状況	基準地の 鉄道その 他の主要 な交通施 設との接 近の状況	基準地に 係る都市 計画法そ の他法令 の制限で 主要なも の
(県) - 10	さいたま市見沼区 東大宮5丁目58番6	165,000	165	1:1.2	住宅 W2	一般住宅の中にアパート等 が見られる住宅地域	北東 市道 6m	水道 ガス 下水	東大宮 530m	2中専 (60,200)
(県) - 11	さいたま市見沼区 大和田町2丁目1572番18	128,000	123	1:1.5	住宅 W2	中小規模一般住宅が多い 中にアパートも見られる住 宅地域	北 市道 4m	水道 ガス 下水	大和田 680m	1中専 準防 (60,200)
(県) - 12	さいたま市見沼区 大字南中丸字久保462番12	117,000	120	1:1.5	住宅 W2	一般住宅の連たんする区 画整然とした住宅地域	南西 市道 6m	水道 ガス 下水	大和田 1.7km	1低専 (50,100)
(県) - 13	さいたま市見沼区 大字中川字諏訪935番14	110,000	108	1:1.5	住宅 W2	小規模一般住宅が多い新 興住宅地域	南東 私道 4.2m	水道 下水	大宮 2.9km	1低専 準防 (50,100)
* (県) 5- 1	さいたま市見沼区 東大宮4丁目9番3	280,000	163	1:1.5	店舗兼事 務所 S3	店舗、事務所等が建ち並 ぶ駅前商業地域	北 県道 18m	水道 ガス 下水	東大宮 180m	商業 防火 (80,400)
さいたま中央 (県) - 1	さいたま市中央区 上峰2丁目281番3 「上峰2-6-3」	149,000	165	台形 1:1.5	住宅 W2	中規模一般住宅が多い住 宅地域	南 市道 4m	水道 ガス 下水	与野本町 1.2km	1低専 準防 (60,100)
(県) - 2	さいたま市中央区 新中里4丁目240番5外 「新中里4-17-7」	269,000	121	台形 1.5:1	住宅 W2	中小規模の一般住宅、共 同住宅等の混在する住宅 地域	南 市道 4m	水道 ガス 下水	与野 800m	1住居 (60,200)
(県) - 3	さいたま市中央区 桜丘2丁目1546番5 「桜丘2-9-4」	154,000	166	1:1.5	住宅 LS2	一般住宅のほか共同住 宅、畑等が見られる住宅地 域	南 市道 4m	水道 ガス 下水	与野本町 1.3km	1住居 準防 (60,200)
(県) - 4	さいたま市中央区 本町東4丁目625番23 「本町東4-22-9」	249,000	103	1:2.1	住宅 W2	中小規模の一般住宅が多 い閑静な住宅地域	東 市道 4m	水道 ガス 下水	与野本町 830m	1中専 準防 (60,200)
(県) - 5	さいたま市中央区 上落合4丁目1140番7 「上落合4-7-7」	302,000	171	1:1.2	住宅 W2	中小規模の一般住宅等の 多い住宅地域	南 市道 4m	水道 ガス 下水	北与野 550m	1住居 (60,200)
(県) - 6	さいたま市中央区 大戸6丁目919番3 「大戸6-5-8」	262,000	102	1:1.5	住宅 W2	一般住宅の他アパートも建 つ駅に近い住宅地域	北 市道 6m	水道 ガス 下水	南与野 350m	1低専 (60,100)
(県) - 7	さいたま市中央区 鈴谷2丁目677番2 (南与野駅西口土地区画整理事業8街区10画地)	270,000	164	1:1.5	住宅 W2	戸建住宅及び共同住宅が 建ち並ぶ区画整理地内の 住宅地域	西 市道 6m	水道 ガス 下水	南与野 370m	2住居 準防 (60,200)
(県) 5- 1	さいたま市中央区 下落合2丁目787番1外 「下落合2-19-15」	314,000	119	台形 1:1.5	店舗兼住 宅 S3	小売店舗、店舗併用住宅 が建ち並ぶ駅前通り沿い の商業地域	北 県道 20m	水道 ガス 下水	与野 500m	近商 (80,200)
(県) 5- 2	さいたま市中央区 大戸6丁目806番7外 「大戸6-11-15」	244,000	429	1:2.1	店舗兼共 同住宅 RC4	小売店舗、共同住宅等が 混在する路線商業地域	北 国道 16m	水道 下水	南与野 550m	準住居 (60,200)
(県) 5- 3	さいたま市中央区 上峰4丁目409番1外 「上峰4-14-9」	166,000	958	1.5:1	事務所兼 倉庫 S2	店舗等のほか住宅が混在 する路線商業地域	西 国道 44m	水道 下水	与野本町 950m	準工 準防 (60,200)
* (県) 5- 4	さいたま市中央区 鈴谷2丁目744番1外 (南与野駅西口土地区画整理事業13街区6外)	317,000	237	台形 1.2:1	事務所 S4	区画整理が進む店舗、事 務所が建つ駅前商業地域	南 市道 西 側道 20m	水道 ガス 下水	南与野 160m	近商 防火 (80,300)
(県) 5- 5	さいたま市中央区 新都心4番1外	777,000	778	1:1.2	店舗兼事 務所 S8	高層の店舗兼事務所ビル 等が建ち並ぶ商業地域	北 県道 東 側道 25m	水道 ガス 下水	北与野 250m	商業 防火 (80,500)
さいたま桜 (県) - 1	さいたま市桜区 町谷3丁目206番17 「町谷3-26-15」	132,000	165	1:1.2	住宅 LS2	中小規模の一般住宅等が 多い住宅地域	西 市道 4m	水道 ガス 下水	南与野 2.3km	1住居 準防 (60,200)
(県) - 2	さいたま市桜区 田島3丁目1049番1 「田島3-19-3」	216,000	106	1:1.5	住宅 W2	小規模一般住宅が多い住 宅地域	北 市道 4.3m	水道 ガス 下水	西浦和 450m	1住居 (60,200)
(県) - 3	さいたま市桜区 大字大久保領家字下作田607番14	126,000	131	1:1.5	住宅 W2	中小規模の一般住宅、ア パート等が見られる住宅地 域	北 市道 5m	水道 ガス 下水	南与野 2.9km	1住居 準防 (60,200)
(県) - 4	さいたま市桜区 大字上大久保字丸585番13	135,000	221	1.5:1	住宅 LS2	中小規模の一般住宅のほ か、アパート等も見られる 住宅地域	北 市道 4m	水道 ガス 下水	南与野 2.2km	1住居 (60,200)
(県) - 5	さいたま市桜区 大字塚本字東耕地16番2	72,800	230	1:1.5	住宅 W2	農地の中に農家住宅及び 一般住宅が散在する地域	北 市道 4.5m	水道 下水	南与野 4.5km	「調区」 (60,200)
(県) - 6	さいたま市桜区 西堀7丁目683番14 「西堀7-6-11」	190,000	65	1:2.1	住宅 W2	小規模一般住宅が多い区 画整然とした住宅地域	東 私道 4m	水道 ガス 下水	南与野 1.3km	1住居 (60,200)
(県) - 7	さいたま市桜区 大字白鍬字宮田25番23	132,000	79	1:1.2	住宅 W3	小規模の建売住宅が建ち 並ぶ住宅地域	西 市道 4.2m	水道 ガス 下水	与野本町 2.3km	2中専 準防 (60,200)

基準地番号	基準地の所在及び地番並びに 住居表示	基準地の 1平方メ ートル当 たりの価 格(円)	基準地 の地積 (㎡)	基準地 の形状	基準地 の利用 の現況	基準地の周辺の土地の利 用の現況	基準地の前 面道路の状 況	基準地につ いての 水道、ガ ス供給施 設及び下 水道の整 備の状況	基準地の 鉄道その 他の主要 な交通施 設との接 近の状況	基準地に 係る都市 計画法そ の他法令 の制限で 主要なも の
(県)9-1	さいたま市桜区 町谷4丁目95番1外 「町谷4-7-21」	185,000	2,117	1.2:1	倉庫 S2	倉庫、配送センター等が多い工業地域	東 国道 北 側道 44m	水道 ガス 下水	中浦和 1.9km	準工 (60,200)
さいたま浦和 (県)-1	さいたま市浦和区 上木崎6丁目519番6 「上木崎6-21-13」	212,000	210	1:1	住宅 LS2	中規模一般住宅が多い閑 静な住宅地域	北 市道 4.1m	水道 ガス 下水	与野 1.1km	1中専 準防 (60,200)
* (県)-2	さいたま市浦和区 岸町3丁目131番1 「岸町3-1-19」	426,000	179	1:2	住宅 W2	中規模一般住宅等が多い 区画整然とした住宅地域	西 市道 5.4m	水道 ガス 下水	浦和 670m	1住居 準防 (60,200)
(県)-3	さいたま市浦和区 北浦和5丁目138番 「北浦和5-11-18」	280,000	1,120	1:3	共同住宅 RC4	中小規模一般住宅、マン ション等が混在する住宅地 域	北東 市道 背面道 8m	水道 ガス 下水	北浦和 700m	準工 (60,200)
* (県)-4	さいたま市浦和区 北浦和1丁目39番2 「北浦和1-5-12」	339,000	165	1.5:1	住宅 W2	中規模一般住宅が多い閑 静な住宅地域	東 市道 6m	水道 ガス 下水	北浦和 400m	1住居 準防 (60,200)
(県)-5	さいたま市浦和区 常盤5丁目41番1 「常盤5-4-15」	314,000	293	1.2:1	住宅 W2	中規模の一般住宅が多い 区画整然とした住宅地域	北 市道 5.4m	水道 ガス 下水	北浦和 900m	1住居 準防 (60,200)
(県)-6	さいたま市浦和区 本太2丁目171番3 「本太2-29-21」	271,000	195	1:2	住宅 W2	中規模の一般住宅が多い 利便性の良い住宅地域	東 私道 4m	水道 ガス 下水	浦和 730m	1住居 準防 (60,200)
(県)-7	さいたま市浦和区 東岸町125番3外 「東岸町12-18」	332,000	137	1:2	住宅 S2	中規模一般住宅が多い住 宅地域	南西 市道 6m	水道 ガス 下水	浦和 960m	1住居 準防 (60,200)
(県)-8	さいたま市浦和区 瀬ヶ崎1丁目112番3 「瀬ヶ崎1-40-23」	168,000	101	1:1	住宅 W2	中小規模の一般住宅のほ かアパート等も見られる住 宅地域	東 市道 4m	水道 ガス 下水	北浦和 1.8km	2中専 準防 (60,200)
(県)-9	さいたま市浦和区 東仲町23番1 「東仲町27-10」	345,000	161	1:2	住宅兼車 庫 S3	戸建住宅、賃貸マンション 等が混在する住宅地域	西 市道 5.5m	水道 ガス 下水	浦和 350m	1住居 準防 (60,200)
(県)5-1	さいたま市浦和区 常盤3丁目215番1 「常盤3-18-23」	361,000	124	1.5:1	店舗、事務所 兼共同住宅 RC6	中層の店舗併用住宅が多 い県道沿いの商業地域	北東 県道 16m	水道 ガス 下水	北浦和 350m	商業 準防 (80,400)
(県)5-2	さいたま市浦和区 岸町7丁目9番 「岸町7-1-7」	550,000	330	1:3	店舗兼事 務所 RC6	中層の店舗、事務所ビル 等が見られる中山道沿い の商業地域	東 県道 10.5m	水道 ガス 下水	浦和 500m	商業 準防 (80,400)
(県)5-3	さいたま市浦和区 仲町4丁目13番2 「仲町4-2-22」	360,000	239	1:1.5	事務所兼 共同住宅 RC6	中高層の事務所ビルが多 い国道沿いの商業地域	東 国道 16m	水道 ガス 下水	浦和 1km	商業 準防 (80,400)
(県)5-4	さいたま市浦和区 高砂2丁目150番5外 「高砂2-4-3」	850,000	84	2:1	店舗兼事 務所 RC6	中層の店舗、事務所ビル が建ち並ぶ商業地域	南 国道 西 側道 18m	水道 ガス 下水	浦和 450m	商業 準防 (80,400)
* (県)5-5	さいたま市浦和区 仲町1丁目97番1 「仲町1-6-1」	624,000	156	1:1	店舗兼共 同住宅 RC5	中小規模の店舗ビルが建 ち並ぶ既成商業地域	南 市道 5.4m	水道 ガス 下水	浦和 170m	商業 準防 (80,400)
(県)5-6	さいたま市浦和区 東仲町70番19外 「東仲町1-23」	930,000	337	不整形 1:1	店舗事務 所教習所 RC5F1B	中層店舗ビルが建つ駅前 の商業地域	南東 駅前広場 私道	水道 ガス 下水	浦和 駅前広場接面	商業 準防 (80,400)
さいたま南 (県)-1	さいたま市南区 松本4丁目361番4外 「松本4-6-2」	128,000	115	1:1	住宅 W2	小規模一般住宅が建ち並 ぶ住宅地域	東 市道 4.8m	水道 ガス 下水	西浦和 1.6km	1住居 (60,200)
* (県)-2	さいたま市南区 鹿手袋4丁目537番2 「鹿手袋4-9-5」	281,000	100	1:1	住宅 W2	小規模一般住宅が建ち並 ぶ住宅地域	東 市道 4.3m	水道 ガス 下水	武蔵浦和 800m	1住居 (60,200)
(県)-3	さいたま市南区 曲本4丁目51番2外 「曲本4-16-14」	206,000	115	1:1.2	住宅 W2	一般住宅、アパート等が混 在する住宅地域	南西 市道 5.5m	水道 ガス 下水	武蔵浦和 1.4km	1住居 (60,200)
(県)-4	さいたま市南区 鹿手袋6丁目145番4外 「鹿手袋6-22-1」	261,000	100	1:1.5	住宅 W2	中規模の一般住宅が多 い住宅地域	東 市道 5m	水道 ガス 下水	武蔵浦和 1.1km	1住居 (60,200)
(県)-5	さいたま市南区 大字円正寺山崎54番7	140,000	112	1:1.5	住宅 W3	小規模一般住宅のほかに 空地等が見られる住宅地 域	南 市道 4.2m	水道 ガス 下水	南浦和 2.4km	1中専 準防 (60,200)
(県)-6	さいたま市南区 根岸2丁目936番1 「根岸2-9-6」	269,000	135	1:1.5	住宅 W2	中小規模の一般住宅が多 い区画の整った住宅地域	南 市道 6m	水道 ガス 下水	南浦和 1.1km	1住居 (60,200)
(県)-7	さいたま市南区 辻2丁目1131番14 「辻2-17-8」	220,000	119	1:1.2	住宅 W2	小規模一般住宅が多い区 画雑然とした住宅地域	北 市道 4.3m	水道 ガス 下水	北戸田 1km	1住居 準防 (60,200)
(県)-8	さいたま市南区 根岸4丁目505番9 「根岸4-7-2」	268,000	178	1:1.5	住宅 W2	一般住宅、アパート等が混 在する住宅地域	東 市道 6.4m	水道 ガス 下水	南浦和 1km	2中専 準防 (60,200)

基準地番号	基準地の所在及び地番並びに 住居表示	基準地の 1平方メ ートル当 たりの価 格(円)	基準地 の地積 (㎡)	基準地 の形状	基準地 の利用 の現況	基準地の周辺の土地の利 用の現況	基準地の前 面道路の状 況	基準地につ いての 水道、ガ ス供給施 設及び下 水道の整 備の状況	基準地の 鉄道その 他の主要 な交通施 設との接 近の状況	基準地に 係る都市 計画法そ の他法令 の制限で 主要なも の
(県) - 9	さいたま市南区 白幡4丁目1152番 「白幡4-24-16」	288,000	429	1:1.5	共同住宅 S4	一般住宅、マンション、駐車 場等が混在する地域	北東 市道 5.3m	水道 ガス 下水	武蔵浦和 600m	準工 (60, 300)
(県) - 10	さいたま市南区 太田窪5丁目1794番14 「太田窪5-16-1」	205,000	99	1:1.5	住宅 LS2	小規模の建売住宅が建ち 並ぶ住宅地域	北 市道 4m	水道 ガス 下水	南浦和 1.3km	2中専 (60, 200)
(県) - 11	さいたま市南区 辻7丁目738番4 「辻7-11-6」	210,000	100	1:1	住宅 W2	一般住宅、共同住宅、工場 等が建ち並ぶ住宅地域	南東 市道 4.3m	水道 ガス 下水	北戸田 1.2km	準工 (60, 200)
(県) 5- 1	さいたま市南区 文蔵2丁目1番3 「文蔵2-1-3」	322,000	153	1:1.5	店舗兼事 務所 RC4	店舗、事務所等が建ち並 ぶ商業地域	北東 市道 16m	水道 ガス 下水	南浦和 360m	近商 準防 (80, 200)
(県) 5- 2	さいたま市南区 沼影1丁目55番3外 「沼影1-6-27」	368,000	491	不整形 1:2	店舗兼住 宅 S4	店舗兼住宅、アパート、事 務所等が混在する県道沿 いの商業地域	南 県道 東 側道 16m	水道 ガス 下水	武蔵浦和 320m	1住居 (60, 200)
(県) 5- 3	さいたま市南区 白幡5丁目1527番6外 「白幡5-19-25」	522,000	524	1.5:1	銀行 RC2	店舗ビル等が建ち並ぶ駅 前の商業地域	北西 県道 南西 側道 20m	水道 ガス 下水	武蔵浦和 50m	商業 防火 (80, 400)
さいたま緑 * (県) - 1	さいたま市緑区 大字大間木水深239番1内 (大間木水深40街区7-1)	157,000	124	1:1	住宅 W2	一般住宅が見られる区画 整理中の住宅地域	南 区画街路 6m	水道 ガス 下水	東浦和 2km	1低専 (50, 100)
(県) - 2	さいたま市緑区 松木3丁目37番10	134,000	157	1.5:1	住宅 LS2	中規模の一般住宅が多い 閑静な住宅地域	北東 市道 6m	水道 ガス 下水	東浦和 2.8km	1低専 準防 (60, 100)
(県) - 3	さいたま市緑区 太田窪1丁目678番1 「太田窪1-19-7」	240,000	178	1:1.2	住宅 RC3F1B	中規模住宅が多い閑静な 住宅地域	北西 市道 4.4m	水道 ガス 下水	浦和 1.2km	1住居 準防 (60, 200)
(県) - 4	さいたま市緑区 大字中尾字中丸2189番	154,000	289	1:2	住宅 LS2	中規模の一般住宅が多い 区画整然とした住宅地域	南西 市道 6m	水道 ガス 下水	東浦和 1.3km	1中専 (60, 200)
(県) - 5	さいたま市緑区 馬場1丁目23番7	132,000	138	1:1.5	住宅 W2	中規模の一般住宅が建ち 並ぶ区画整然とした住宅地 域	北 市道 6m	水道 ガス 下水	東浦和 3.5km	1低専 (50, 100)
(県) - 6	さいたま市緑区 道祖土1丁目144番1外 「道祖土1-22-12」	152,000	207	1:1.5	共同住宅 LS2	低層住宅が多く空地も介在 する住宅地域	南 市道 5m	水道 ガス 下水	北浦和 2.3km	1中専 準防 (60, 200)
(県) - 7	さいたま市緑区 大字三室字西宿1426番2	118,000	156	台形 1:1	住宅 W2	中小規模の一般住宅が多 い住宅地域	北 市道 4m	水道 ガス 下水	北浦和 3.2km	1低専 準防 (50, 100)
(県) - 8	さいたま市緑区 大字中尾字不動谷110番18	161,000	159	1:1.5	住宅 W2	一般住宅の中にアパート等 が混在する区画整理済の 住宅地域	南西 市道 6m	水道 ガス 下水	東浦和 2.6km	2住居 (60, 200)
* (県) - 9	さいたま市緑区 原山4丁目252番37 「原山4-23-12」	171,000	104	1:1.2	住宅 W2	小規模一般住宅が多い住 宅地域	西 私道 5m	水道 ガス 下水	浦和 2.2km	2中専 (60, 200)
(県) - 10	さいたま市緑区 東浦和7丁目22番4	214,000	181	1:1	住宅 W2	一般住宅等が建ち並ぶ区 画整然とした住宅地域	西 市道 6m	水道 ガス 下水	東浦和 1.1km	1中専 (60, 200)
(県) - 11	さいたま市緑区 松木2丁目5番13	138,000	237	1:2	住宅 W2	一般住宅等が建ち並ぶ区 画整然とした住宅地域	北東 市道 6m	水道 ガス 下水	東浦和 2.8km	1低専 (50, 100)
(県) - 12	さいたま市緑区 大字中尾字駒前950番2	141,000	126	1:1.5	住宅 W2	一般住宅の中にアパート等 が見られる住宅地域	東 市道 4m	水道 ガス 下水	浦和 3.2km	1低専 (50, 100)
(県) - 13	さいたま市緑区 大字三室字北宿2365番2	120,000	265	1:2	住宅 W1	一般住宅と農地等が混在 する住宅地域	東 市道 4m	水道 ガス 下水	北浦和 4km	1低専 (50, 100)
(県) - 14	さいたま市緑区 大字下野田字本村524番4外 (浦和東部第一63街区22)	195,000	192	1:1.5	住宅 W2	中小規模一般住宅、共同 住宅等が増えつつある区 画整理中の住宅地域	南西 区画街路 6m	水道 ガス 下水	浦和美園 350m	1住居 準防 (60, 200)
(県) - 15	さいたま市緑区 美園6丁目23番20	174,000	177	1:2	住宅 W2	一般住宅等が建つ区画整 理済の住宅地域	北西 市道 6m	水道 ガス 下水	浦和美園 1.1km	1中専 準防 (60, 150)
(県) 5- 1	さいたま市緑区 美園6丁目8番7外	218,000	1,411	1:2	事務所兼 倉庫 S3	店舗、事務所等が建ち並 ぶ路線商業地域	南西 市道 背面道 27m	水道 ガス 下水	浦和美園 1.1km	準住居 準防 (60, 200)
さいたま岩槻 (県) - 1	さいたま市岩槻区 本町2丁目2232番26 「本町2-8-12-4」	100,000	100	1:1.5	住宅 W2	中小規模の一般住宅が多 い住宅地域	北 市道 4m	水道 ガス 下水	岩槻 950m	1低専 準防 (60, 100)
* (県) - 2	さいたま市岩槻区 本町3丁目2771番2 「本町3-19-19」	113,000	231	1:2	住宅 W2	中規模一般住宅が多い既 成住宅地域	南西 市道 4.6m	水道 下水	岩槻 640m	1住居 (60, 200)

基準地番号	基準地の所在及び地番並びに 住居表示	基準地の 1平方メ ートル当 たりの価 格(円)	基準地 の地積 (㎡)	基準地 の形状	基準地 の利用 の現況	基準地の周辺の土地の利 用の現況	基準地の前 面道路の状 況	基準地につ いての水 道、ガス 供給施設 及び下水 道の整備 の状況	基準地の 鉄道その 他の主要 な交通施 設との接 近の状況	基準地に 係る都市 計画法そ の他法令 の制限で 主要なも の
(県) - 3	さいたま市岩槻区 諏訪4丁目7番51	85,300	170	1:1.5	住宅 W2	中規模住宅が多い閑静な 住宅地域	南 市道 6m	水道 ガス 下水	東岩槻 1.4km	1低専 (60, 100)
(県) - 4	さいたま市岩槻区 城南1丁目451番2外 「城南1-5-13」	75,300	202	1.5:1	住宅 W2	一般住宅が多く見られる住 宅地域	東 市道 6m	水道 ガス 下水	岩槻 1.5km	1低専 (50, 80)
(県) - 5	さいたま市岩槻区 大字岩槻字江川6791番内 (江川44街区11内)	82,500	198	1:2	住宅 W2	中規模一般住宅等が見ら れる区画整理中の住宅地 域	南西 区画街路 6m	水道 ガス 下水	岩槻 1.9km	2中専 (60, 150)
(県) - 6	さいたま市岩槻区 本町6丁目148番8外 「本町6-6-11」	104,000	221	1:2	住宅 W2	一般住宅のほかアパート 等が見られる住宅地域	北西 市道 5.5m	水道 ガス 下水	岩槻 1.1km	2中専 準防 (60, 200)
(県) - 7	さいたま市岩槻区 大字平林寺字東793番3外	31,100	578	1:1.5	住宅 W2	一般住宅と農家住宅が混 在する住宅地域	南 市道 6.9m	水道 ガス	岩槻 2.6km	「調区」 (60, 200)
(県) - 8	さいたま市岩槻区 美園東2丁目33番9	146,000	164	1:1.5	住宅 LS2	中規模一般住宅が多く見ら れる区画整理済の住宅地 域	南東 市道 6m	水道 ガス 下水	浦和美園 1.2km	1中専 準防 (60, 150)
(県) 5- 1	さいたま市岩槻区 西町1丁目4595番1番外 (岩槻駅西口23-3-1外)	167,000	760	1.5:1	店舗 S2	低層店舗が多く見られる区 画整理施行中の商業地域	北西 17.5m 市道 北東 側道	水道 ガス 下水	岩槻 250m	商業 防火 (80, 400)
(県) 5- 2	さいたま市岩槻区 原町1492番1外 「原町6-1」	91,700	1,175	1.5:1	店舗 S1	自動車関連店舗などが多 い路線商業地域	北 国道 20m 東 側道	水道 ガス 下水	岩槻 1.3km	2住居 (60, 200)
(県) 9- 1	さいたま市岩槻区 古ヶ場2丁目2番10	50,500	1,316	1:2.5	工場	中小工場が建ち並ぶ区画 整然とした工業地域	南東 市道 8m	水道 下水	東岩槻 2.8km	工業 (60, 200)
川越 (県) - 1	川越市 志多町5番6	166,000	184	1:2.5	住宅 W2	中規模一般住宅、アパ ート等が見られる古くからの住 宅地域	東 市道 4.7m	水道 ガス 下水	本川越 1.8km	1住居 (60, 200)
(県) - 2	川越市 大字山田字東町2053番2	85,000	100	2:1	住宅 W2	小規模住宅が建ち並ぶ住 宅地域	北 市道 4.2m	水道 ガス 下水	本川越 2.6km	1住居 (60, 200)
(県) - 3	川越市 小仙波町2丁目38番1	168,000	115	1.2:1	住宅 W2	一般住宅のほかアパ ート等が見られる住宅地域	南西 市道 5.5m	水道 ガス 下水	本川越 1.6km	1住居 (60, 200)
(県) - 4	川越市 三光町36番14	182,000	101	1:1.2	住宅 W2	小規模一般住宅、共同住 宅が混在する住宅地域	西 市道 4m	水道 ガス 下水	川越市 700m	1住居 (60, 200)
(県) - 5	川越市 大字木野目字新田360番10	106,000	100	1.5:1	住宅 W2	小規模一般住宅が建ち並 び、農地が散在する住宅地 域	北 道路 4.2m	水道 ガス 下水	南古谷 1.2km	1低専 (50, 80)
* (県) - 6	川越市 砂新田2丁目19番21外	154,000	177	1:1	住宅 W2	住宅、アパート等が多い区 画整然とした住宅地域	南西 市道 6m	水道 ガス 下水	新河岸 1km	1中専 (60, 200)
(県) - 7	川越市 西小仙波町2丁目16番4	223,000	181	1:1	住宅 W2	中小規模住宅が建ち並ぶ 閑静な住宅地域	東 市道 6m	水道 ガス 下水	本川越 800m	1住居 (60, 200)
(県) - 8	川越市 岸町1丁目8番17	149,000	135	1:1.5	住宅 W2	一般住宅、マンション等が 混在する既成住宅地域	北東 市道 4m	水道 ガス 下水	川越 1.2km	1住居 (60, 200)
(県) - 9	川越市 吉田新町2丁目15番4	112,000	170	1:1.5	住宅 W2	中規模一般住宅が多い区 画整然とした住宅地域	北東 市道 6m	水道 ガス 下水	鶴ヶ島 1.6km	2低専 (60, 200)
(県) - 10	川越市 諏訪町19番28	143,000	127	1.2:1	住宅 W2	中小規模の一般住宅の中 に空地が残る住宅地域	北東 市道 6m	水道 ガス 下水	上福岡 1.3km	1中専 (60, 200)
(県) - 11	川越市 大字小ヶ谷字西関514番10	108,000	100	2:1	住宅 W2	一般住宅が建ち並ぶ中に 事業所等の混在する住宅 地域	北 市道 4.2m	水道 ガス 下水	西川越 260m	2住居 (60, 200)
(県) - 12	川越市 大字扇河岸字早稲瓜85番17	117,000	110	1:2	住宅 W2	小規模な一般住宅が多い 住宅地域	南東 道路 5m	水道 ガス 下水	新河岸 1.1km	1低専 (50, 100)
(県) - 13	川越市 新宿町3丁目12番5	197,000	208	1:2	住宅 W2	中小規模一般住宅、共同 住宅等の中に空地が見ら れる住宅地域	南 市道 5.9m	水道 ガス 下水	川越 1.2km	1中専 (60, 200)
(県) - 14	川越市 大字今福字甲山730番118	76,300	129	1:1	住宅 W2	一般住宅が建ち並ぶ区画 整然とした住宅地域	南東 市道 4.2m	水道 ガス 下水	南大塚 2km	1低専 (50, 80)
(県) - 15	川越市 広栄町15番26外	144,000	138	1:1.2	住宅 W3	一般住宅とアパート等が多 い住宅地域	北東 市道 6m	水道 ガス 下水	川越 1.8km	1中専 (60, 200)

基準地番号	基準地の所在及び地番並びに 住居表示	基準地の 1平方メ ートル当 たりの価 格(円)	基準地 の地積 (㎡)	基準地 の形状	基準地 の利用 の現況	基準地の周辺の土地の利 用の現況	基準地の前 面道路の状 況	基準地につ いての 水道、ガ ス供給施 設及び下 水道の整 備の状況	基準地の 鉄道その 他の主要 な交通施 設との接 近の状況	基準地に 係る都市 計画法そ の他法令 の制限で 主要なも の
(県) - 16	川越市 南台3丁目6番12	145,000	161	1:1	住宅 W2	中規模一般住宅が建ち並ぶ閑静な住宅地域	南東市道 4m	水道 ガス 下水	南大塚 400m	2中専 準防 (60, 200)
(県) - 17	川越市 大字笠幡字水久保85番197	76,600	195	1:1	住宅 LS2	中規模一般住宅が建ち並ぶ区画整然とした住宅地域	北西市道 4m	水道 ガス 下水	笠幡 1.4km	1低専 (50, 100)
(県) - 18	川越市 大字今泉字後谷86番29	114,000	100	1:1.5	住宅 W2	一般住宅のほかに農地等が見られる住宅地域	南市道 5m	水道 ガス 下水	南古谷 900m	1中専 (60, 200)
(県) - 19	川越市 大字的場字鎌屋敷2401番4	125,000	200	1:1.5	住宅 W2	住宅、アパートの中に農地が見られる住宅地域	西道路 4m	水道 ガス 下水	霞ヶ関 850m	1低専 (50, 100)
* (県) - 20	川越市 仙波町2丁目17番22	257,000	187	1:1.5	住宅 W2	中規模一般住宅が建ち並ぶ住宅地域	南市道 4m	水道 ガス 下水	川越 500m	2中専 (60, 200)
(県) - 21	川越市 霞ヶ関東4丁目4番20	141,000	198	1:1	住宅 LS2	一般住宅等が建ち並ぶ区画整然とした住宅地域	西市道 4.6m	水道 ガス 下水	霞ヶ関 550m	1低専 (60, 100)
(県) - 22	川越市 中台元町1丁目23番15	96,300	167	1.2:1	住宅 W2	一般住宅、アパート等が混在する幹線道路背後の住宅地域	北東道路 4m	水道 ガス 下水	川越 1.8km	準工 (60, 200)
(県) - 23	川越市 大字萱沼字中通2105番1外	27,300	1,110	1:2	住宅 W1	農家住宅のほかに一般住宅も見られる住宅地域	北東市道 6m	水道	南古谷 3.5km	「調区」 (60, 200)
(県) - 24	川越市 大字豊田本字辻914番1外	35,700	1,135	1.5:1	住宅 W2	農家住宅が建ち並ぶ古くからの住宅地域	南東市道 6m 北東 側道	水道 ガス	西川越 1.4km	「調区」 (60, 200)
(県) - 25	川越市 大字大袋字前畑175番8	52,800	205	1:1	住宅 W2	周辺に農地等も多く見られる郊外の一般住宅地域	西市道 5.7m	水道 ガス	南大塚 2km	「調区」 (60, 200)
(県) 5- 1	川越市 霞ヶ関北3丁目2番4	158,000	92	1:2	店舗兼住宅 W2	日用品小売店舗が建ち並ぶ近隣商業地域	南市道 14m	水道 ガス 下水	霞ヶ関 900m	近商 (80, 200)
(県) 5- 2	川越市 脇田本町6番9	814,000	189	2:1	店舗兼事務所 SRC8F1B	中高層の店舗、事務所ビルが集まる駅前の商業地域	北東 駅前広場 市道 南東 側道	水道 ガス 下水	川越 100m	商業 準防 (80, 600)
(県) 5- 3	川越市 松江町2丁目1番8	244,000	355	台形 1:2.5	事務所 RC2	店舗、事務所等が混在する路線商業地域	東 県道 9m	水道 ガス 下水	本川越 850m	商業 準防 (80, 400)
* (県) 5- 4	川越市 新富町1丁目11番8	355,000	105	1:2.5	店舗 RC3	店舗のほかマンションも見られる駅前の商業地域	西市道 5.8m	水道 ガス 下水	本川越 260m	商業 準防 (80, 400)
(県) 5- 5	川越市 東田町6番15	263,000	160	1:1.5	診療所兼住宅 RC3	中・低層の店舗、事務所等が建ち並ぶ路線商業地域	北市道 11m	水道 ガス 下水	川越 550m	近商 準防 (80, 200)
(県) 5- 6	川越市 脇田新町7番2外	133,000	1,026	1:1.2	店舗 S2	店舗、事業所等の混在する路線商業地域	南東 国道 18m	水道 下水	川越 1.4km	準住居 (60, 200)
(県) 5- 7	川越市 大字砂字亀原917番1	252,000	482	1.5:1	店舗 S2	店舗、事務所等が見られる駅前商業地域	北西 駅前広場 道路 南西 側道	水道 ガス 下水	新河岸 100m	近商 準防 (80, 200)
(県) 5- 8	川越市 新富町1丁目6番4外	370,000	245	1:1.5	店舗、共同住宅兼住宅 RC6	低層店舗、中層店舗付共同住宅が多い商業地域	西 県道 20m	水道 ガス 下水	本川越 360m	商業 準防 (80, 400)
(県) 9- 1	川越市 大字的場字関口1445番	48,600	3,293	台形 1:1.5	工場	中大規模の工場等が建ち並ぶ内陸型工業地域	北東市道 7m	水道 ガス 下水	的場 650m	工専 (60, 200)
熊谷 (県) - 1	熊谷市 大原4丁目1494番3 「大原4-9-15」	51,000	175	1.2:1	住宅 W2	一般住宅が建ち並ぶ農業実習地西側の住宅地域	南市道 5m	水道 ガス	熊谷 2.8km	1中専 (60, 200)
(県) - 2	熊谷市 御正新田字中原1293番7	38,800	400	1:1	住宅兼事務所 LS2	中規模一般住宅、店舗併用住宅等が建ち並ぶ県道沿いの住宅地域	北西 県道 7.9m	水道	熊谷 4.5km	1住居 (60, 200)
(県) - 3	熊谷市 拾六間字後原667番3	61,900	171	1:1.5	住宅 W2	一般住宅等の中に空地が見られる住宅地域	西市道 4.6m	水道 ガス	籠原 1.4km	1中専 (60, 200)
(県) - 4	熊谷市 新堀字古堀西241番5	56,200	188	1:1	住宅 W2	小規模一般住宅が建ち並ぶ幹線背後の住宅地域	西 私道 4.2m	水道 ガス 下水	籠原 1.2km	1住居 (60, 200)
(県) - 5	熊谷市 別府2丁目117番	59,500	109	1.2:1	住宅 LS3	小規模一般住宅が建ち並ぶ区画整然とした住宅地域	南市道 4m	水道 ガス 下水	籠原 1.2km	1住居 (60, 200)

基準地番号	基準地の所在及び地番並びに 住居表示	基準地の 1平方メ ートル当 たりの価 格(円)	基準地 の地積 (㎡)	基準地 の形状	基準地 の利用 の現況	基準地の周辺の土地の利 用の現況	基準地の前 面道路の状 況	基準地につ いての 水道、ガ ス供給施 設及び下 水道の整 備の状況	基準地の 鉄道その 他の主要 な交通施 設との接 近の状況	基準地に 係る都市 計画法そ の他法令 の制限で 主要なも の
(県) - 6	熊谷市 円光2丁目1499番3外 「円光2-4-28」	58,900	387	1:2	住宅 W2	空地も見られる一般住宅地 域	西 市道 南側道 5.3m	水道 ガス 下水	熊谷 3.1km	2中専 (60,200)
(県) - 7	熊谷市 上之字町田2119番7外	55,000	164	1:1.5	住宅 LS2	一般住宅のほか工務店等 も混在する便利施設に比 較的近い住宅地域	北 市道 4m	水道 ガス	熊谷 1.8km	1住居 (60,200)
(県) - 8	熊谷市 上根字前田613番1	10,500	597	1:2	住宅 W2	農家住宅、一般住宅が混 在する住宅地域	南 市道 4.1m	水道	熊谷 8.5km	「調区」 (60,200)
(県) - 9	熊谷市 河原町2丁目142番	95,300	218	1:1.5	住宅 W2	一般住宅の中にアパート等 が見られる利便性の良い 住宅地域	北東 市道 6m	水道 ガス 下水	熊谷 650m	1住居 (60,200)
(県) - 10	熊谷市 小島字大明神49番1	14,800	691	1:1	住宅 W1	農家住宅を中心に一般住 宅等も見られる周辺に農地 の多い住宅地域	南西 市道 6m	水道	籠原 3.9km	「調区」 (60,200)
(県) - 11	熊谷市 箱田1丁目631番9 「箱田1-7-31」	74,500	160	1:1	住宅 W2	一般住宅が多い中にア パート等が見られる住宅地 域	東 市道 4.5m	水道 ガス 下水	熊谷 1.6km	1住居 (60,200)
(県) - 12	熊谷市 石原字宿876番10	63,600	166	1:1	住宅 W2	中規模一般住宅が多い駅 に近い住宅地域	南 市道 4m	水道 ガス 下水	石原 380m	1住居 (60,200)
* (県) - 13	熊谷市 赤城町3丁目32番2外	72,000	156	1:1	住宅 W2	一般住宅が建ち並ぶ公園 に近い既成住宅地域	南 市道 6m	水道 ガス 下水	熊谷 2.2km	1住居 (60,200)
(県) - 14	熊谷市 広瀬字八反田675番67	49,800	170	1:1.2	住宅 W2	一般住宅の中に空地等が 見られる住宅地域	南 市道 4m	水道 ガス	熊谷 4.1km	1住居 (60,200)
(県) - 15	熊谷市 船木台2丁目5番22	26,400	241	1:2	住宅 W2	一般住宅が増えつつある 区画整然とした丘陵地の住 宅地域	南西 市道 6m	水道 ガス	東松山 5.8km	1低専 (50,100)
(県) - 16	熊谷市 妻沼字寺内1633番13	31,800	169	1:1.5	住宅 W2	一般住宅が建ち並ぶ既成 の住宅地域	北 市道 4m	水道 下水	熊谷 10.6km	1中専 (60,150)
(県) - 17	熊谷市 妻沼東4丁目24番	35,500	276	1:1	住宅 W2	中規模一般住宅のほかに 空地も見られる区画整然と した住宅地域	北東 市道 6m	水道 下水	熊谷 10km	1低専 (50,80)
(県) - 18	熊谷市 江南中央2丁目9番20	42,000	133	1:2	住宅 W2	小規模一般住宅が集まる 区画整理済の環境の良い 住宅地域	南 市道 6m	水道	熊谷 6.4km	1住居 (60,200)
(県) - 19	熊谷市 肥塚字新里805番1	22,800	410	台形 1:1	住宅 W2	農家と一般住宅が混在す る住宅地域	南 市道 東側道 6.5m	水道	熊谷 3.5km	「調区」 (60,200)
(県) - 20	熊谷市 榎春字宮裏976番1	11,800	1,032	1:1.5	住宅 W2	大規模の農家住宅が多い 中、一般住宅も見られる 古からの住宅地域	南 市道 4m	水道 下水	熊谷 4.3km	「調区」 (60,200)
(県) - 21	熊谷市 原島字窪ヶ谷戸224番1	27,000	330	1:1.5	住宅 W1	農地が広がる中に一般住 宅等が集まる住宅地域	東 市道 10.6m	水道 ガス	熊谷 5.6km	「調区」 (60,200)
(県) 5- 1	熊谷市 美土里町3丁目42番2	62,300	296	1.6:1	店舗兼事 務所 S2	飲食店、小売店舗等が混 在する既成商業地域	北西 県道 14.5m	水道 ガス 下水	籠原 1.5km	商業 (80,400)
(県) 5- 2	熊谷市 星川1丁目28番外	95,500	140	1:2	店舗兼共 同住宅 S5	小規模な小売・飲食店舗等 の建ち並ぶ商業地域	南西 市道 9m	水道 ガス 下水	熊谷 600m	商業準防 (80,400)
(県) 5- 3	熊谷市 筑波1丁目146番	102,000	250	1:2	事務所 S7	中・低層の小売店舗、事務 所ビル等が建ち並ぶ路線 商業地域	南 国道 背面道 28m	水道 ガス 下水	熊谷 450m	商業準防 (80,600)
(県) 5- 4	熊谷市 筑波2丁目98番	222,000	109	1:1.5	事務所 S6	飲食店、小売店舗等が多い 駅前商業地域	北 市道 15m	水道 ガス 下水	熊谷 150m	商業準防 (80,600)
* (県) 5- 5	熊谷市 宮町2丁目132番2	96,700	197	台形 1:1	店舗兼事 務所 S6	事業所、諸官庁等が混在 する幹線沿いの商業地域	東 市道 36m	水道 ガス 下水	熊谷 850m	商業準防 (80,400)
(県) 5- 6	熊谷市 箱田2丁目752番3 「箱田2-20-7」	70,300	125	1:2.5	店舗兼住 宅 W2	低層小売店舗、飲食店、一 般住宅等が混在する古から の路線商業地域	東 市道 6.5m	水道 ガス 下水	熊谷 1.5km	近商準防 (80,200)
(県) 5- 7	熊谷市 妻沼字上町1470番1外	34,800	283	1:2.5	店舗兼住 宅 W2	店舗のほかに金融機関等 が見られる県道沿いの近 隣商業地域	西 県道 11m	水道 下水	熊谷 10.6km	近商 (80,200)
(県) 9- 1	熊谷市 妻沼西1丁目33番2外	21,300	9,800	1.2:1	工場	中・大規模工場が混在する 工業団地	南 市道 14m	水道 下水	籠原 7.3km	工専 (50,200)

基準地番号	基準地の所在及び地番並びに 住居表示	基準地の 1平方メ ートル当 たりの価 格(円)	基準地 の地積 (㎡)	基準地 の形状	基準地 の利用 の現況	基準地の周辺の土地の利 用の現況	基準地の前 面道路の状 況	基準地につ いての 水道、ガ ス供給施 設及び下 水道の整 備の状況	基準地の 鉄道その 他の主要 な交通施 設との接 近の状況	基準地に 係る都市 計画法そ の他法令 の制限で 主要なも の
(県)9-2	熊谷市 御稜威ヶ原字上林823番7	22,800	6,433	1:1.5	倉庫、事務 所、車庫等 S1	中規模の区画整然とした工業団地	南東 市道 10m	水道 ガス 下水	龍原 4.2km	工専 (60,200)
川口 (県)-1	川口市 大字安行吉岡字天沼1324番8	118,000	100	1:1.2	住宅 W2	一般住宅の中に空地等が見られる住宅地域	西 市道 5.5m	水道 ガス 下水	新井宿 2.1km	1低専 (50,100)
(県)-2	川口市 上青木西4丁目19番2 「上青木西4-19-6」	191,000	144	1:2	住宅 W2	一般住宅、アパート等が混在する区画整然とした住宅地域	北 市道 8m	水道 ガス 下水	蕨 2.3km	2住居 (60,200)
(県)-3	川口市 朝日5丁目6番10 「朝日5-6-21」	171,000	190	1:1.5	住宅 LS2	一般住宅のほかに店舗等が見られる住宅地域	南東 市道 4m	水道 ガス 下水	南鳩ヶ谷 1.4km	1住居 (60,200)
(県)-4	川口市 元郷6丁目7番2 「元郷6-7-1」	183,000	226	1:1.5	住宅 W2	一般住宅のほかに営業所等が見られる住宅地域	北西 市道 6m	水道 ガス 下水	川口元郷 1.5km	2住居 (60,200)
(県)-5	川口市 西青木2丁目8番19 「西青木2-8-32」	284,000	294	1:1	住宅 W2	一般住宅、アパート等が混在する既存住宅地域	南 市道 10m	水道 ガス 下水	西川口 800m	1住居 (60,200)
(県)-6	川口市 上青木2丁目43番12 「上青木2-43-13」	161,000	164	1:1	住宅 W2	一般住宅のほかにアパート等が見られる住宅地域	東 市道 4m	水道 ガス 下水	西川口 2.5km	2住居 (60,200)
(県)-7	川口市 大字安行原字折越1271番65	124,000	168	1:1.5	住宅 W2	中規模一般住宅が多い郊外の閑静な住宅地域	北東 市道 8m	水道 ガス 下水	川口 7.9km	1住居 (60,200)
* (県)-8	川口市 朝日3丁目18番2 「朝日3-13-9」	193,000	200	1:1.5	住宅 LS2	一般住宅、アパート等が建ち並ぶ既存住宅地域	北 市道 8m	水道 ガス 下水	南鳩ヶ谷 700m	2住居 (60,200)
(県)-9	川口市 芝2丁目8番78外 「芝2-8-25」	233,000	113	1:1.5	住宅 W3	一般住宅、アパート等が混在する区画整理済の住宅地域	南 市道 6m	水道 ガス 下水	蕨 1.1km	2住居 (60,200)
(県)-10	川口市 芝樋ノ爪2丁目2699番7 「芝樋ノ爪2-13-5」	213,000	165	1:2	住宅 W2	中規模一般住宅のほかにアパート等が混在する利便性の高い住宅地域	西 市道 6m	水道 ガス 下水	蕨 900m	2住居 準防 (60,200)
* (県)-11	川口市 上青木西3丁目10番10 「上青木西3-10-24」	190,000	132	1:1.5	住宅 W3	一般住宅の中にアパート等も見られる住宅地域	東 市道 6m	水道 下水	西川口 2.2km	2住居 (60,200)
(県)-12	川口市 飯原町239番2 「飯原町5-13」	208,000	103	1:1.5	住宅 W2	一般住宅の中にアパート等が混在する既存の住宅地域	南西 市道 7.5m	水道 ガス 下水	川口 1.4km	2住居 (60,200)
(県)-13	川口市 領家2丁目11番7 「領家2-11-6」	178,000	129	1:1.5	住宅 W2	一般住宅のほかにアパート、作業所等が見られる住宅地域	北 市道 8m	水道 ガス 下水	川口元郷 1.7km	2住居 (60,200)
(県)-14	川口市 大字伊刈字高木727番6 「芝高木2-8-4」	172,000	91	1:1.2	住宅 W2	一般住宅の中に空地等が見られる区画整理中の住宅地域	西 区画街路 8m	水道 ガス 下水	蕨 2.2km	2中専 (60,200)
(県)-15	川口市 大字安行領根岸字小谷島348番3 「本前川3-33-12」	157,000	102	1:1.5	住宅 S3	一般住宅、アパート等が混在する住宅地域	南 区画街路 6m	水道 ガス 下水	蕨 3.1km	1住居 (60,200)
(県)-16	川口市 東川口3丁目9番6外 「東川口3-9-9」	225,000	298	1:2	住宅 W2	中規模一般住宅の中にアパート等が混在する区画整然とした住宅地域	南西 市道 6m	水道 ガス 下水	東川口 580m	1中専 (60,200)
(県)-17	川口市 大字峯字後1502番3	116,000	126	1:1.5	住宅 W2	小規模の一般住宅が建ち並ぶ郊外の住宅地域	北 市道 4m	水道 ガス 下水	川口 6.9km	1住居 (60,200)
(県)-18	川口市 大字東内野字十二石56番6	121,000	200	1.2:1	住宅 W2	中規模一般住宅が建ち並ぶ区画整然とした住宅地域	南 市道 6m	水道 ガス 下水	東川口 2.7km	1低専 (50,100)
(県)-19	川口市 大字石神字吹原194番10	117,000	107	1:2	住宅 W2	一般住宅の中に空地等が見られる住宅地域	南西 市道 6m	水道 ガス 下水	東川口 3.1km	1低専 (50,100)
(県)-20	川口市 戸塚境町6番6 「戸塚境町6-7」	183,000	176	1:2	住宅 W2	中規模一般住宅が多い区画整理済の住宅地域	北西 市道 6m	水道 ガス 下水	戸塚安行 700m	1低専 (50,100)
(県)-21	川口市 戸塚5丁目13番3 「戸塚5-13-10」	191,000	233	1:2	住宅 W2	一般住宅の中に空地等が見られる住宅地域	北 市道 6m	水道 ガス 下水	戸塚安行 900m	1低専 (50,150)
(県)-22	川口市 柳崎2丁目24番29 「柳崎2-24-18」	157,000	73	1.5:1	住宅 W2	小規模一般住宅が多い区画整理済の住宅地域	北西 市道 6m	水道 ガス 下水	東浦和 1.7km	2住居 (60,200)
(県)-23	川口市 大字安行慈林字上村中788番33	150,000	124	1:1.2	住宅 W2	一般住宅が建ち並ぶ郊外の新興住宅地域	南東 市道 5m	水道 ガス 下水	新井宿 870m	1低専 (50,100)

基準地番号	基準地の所在及び地番並びに 住居表示	基準地の 1平方メ ートル当 たりの価 格(円)	基準地 の地積 (㎡)	基準地 の形状	基準地 の利用 の現況	基準地の周辺の土地の利 用の現況	基準地の前 面道路の状 況	基準地 につい ての水 道、ガ ス供給 施設及 び下水 道の整 備の状 況	基準地 の鉄道 その他 の主要 な交通 施設と の接近 の状況	基準地 に係る 都市計 画法そ の他法 令の制 限で主 要なも の
* (県) - 24	川口市 東本郷2丁目2番20 「東本郷2-2-29」	136,000	168	1:2	住宅 W2	一般住宅が多い区画整理 済の住宅地域	東 市道 6m	水道 ガス 下水	川口 6km	1住居 (60, 200)
* (県) - 25	川口市 西青木1丁目389番4 「西青木1-19-6」	301,000	132	1:2	住宅 S2	一般住宅、アパート等が混 在する住宅地域	南 市道 7m	水道 ガス 下水	西川口 720m	2住居 準防 (60, 200)
(県) - 26	川口市 本蓮2丁目21番8 「本蓮2-21-12」	154,000	100	1:1	住宅 W2	一般住宅が多い区画整理 済の住宅地域	南 市道 8m	水道 ガス 下水	見沼代親 水公園 1km	2住居 (60, 200)
* (県) - 27	川口市 戸塚東2丁目13番8内 「戸塚東2-13-20」	191,000	117	1:1.5	住宅 LS3	一般住宅が多い区画整理 済の住宅地域	南東 市道 6m	水道 ガス 下水	東川口 1.2km	1中専 (60, 200)
* (県) - 28	川口市 坂下町3丁目586番2 「坂下町3-12-14」	188,000	148	1:1.5	住宅 W2	一般住宅のほかにアパート 等が見られる住宅地域	南西 市道 4m	水道 下水	鳩ヶ谷 600m	1住居 (60, 200)
(県) - 29	川口市 鳩ヶ谷本町2丁目1236番2外 「鳩ヶ谷本町2-5-8」	172,000	198	1:1.5	住宅 W2	中規模一般住宅が多くア パート等が見られる既成住 宅地域	北西 市道 4.6m	水道 下水	鳩ヶ谷 850m	1低専 (60, 100)
(県) - 30	川口市 南鳩ヶ谷3丁目16番24 「南鳩ヶ谷3-16-8」	188,000	109	台形 1:1.5	住宅 S3	一般住宅が多い既成の住 宅地域	北 市道 6m	水道 下水	南鳩ヶ谷 370m	2住居 (60, 200)
(県) - 31	川口市 三ツ和2丁目25番6	157,000	150	1:1.5	住宅 W2	一般住宅の中に空地が見 られる区画整理済の住宅 地域	北東 市道 6m	水道 ガス 下水	南鳩ヶ谷 1km	1住居 (60, 200)
(県) - 32	川口市 本町4丁目142番8外 「本町4-10-8」	430,000	197	1:1.5	住宅 W2	一般住宅、マンション等の 混在する住宅地域	南東 市道 東 側道 6m	水道 ガス 下水	川口 640m	準工 防火 (60, 200)
(県) - 33	川口市 末広1丁目740番5 「末広1-18-3」	213,000	100	1:1.5	住宅 W3	一般住宅、アパートのほ かに工場等も見られる住宅 地域	北西 市道 6m	水道 ガス 下水	川口元郷 650m	準工 (60, 200)
(県) - 34	川口市 並木元町55番4 「並木元町6-16」	336,000	100	1:1.2	住宅 W2	中小規模一般住宅、マン ション、工場等が混在する 住宅地域	南 市道 6m	水道 ガス 下水	川口 1km	準工 準防 (60, 200)
(県) - 35	川口市 青木4丁目319番1 「青木4-1-32」	239,000	146	1:1.5	作業所兼 住宅 S3	一般住宅、工場、アパ ート等が混在する住宅地 域	南 市道 7m	水道 ガス 下水	川口 1.6km	準工 (60, 200)
(県) - 36	川口市 上青木1丁目5番14 「上青木1-5-38」	210,000	164	1:1.5	住宅 LS2	一般住宅、店舗、マンシ ョン等が混在する地域	南 市道 12m	水道 ガス 下水	西川口 1.5km	準工 (60, 200)
(県) - 37	川口市 飯塚1丁目120番3外 「飯塚1-9-40」	327,000	122	1:1.5	住宅 W2	一般住宅、マンション、ア パート等が混在する住宅地 域	西 市道 5.8m	水道 ガス 下水	川口 630m	準工 準防 (60, 200)
(県) - 38	川口市 上青木西1丁目7番5 「上青木西1-7-19」	206,000	98	1:1.2	住宅 W2	一般住宅の中に中小工場 等も見られる住宅地域	東 市道 6m	水道 ガス 下水	西川口 1.5km	準工 (60, 200)
(県) - 39	川口市 芝富士1丁目5番7外 「芝富士1-5-14」	187,000	61	1:1.2	住宅 W2	小規模一般住宅とアパ ート等が混在する住宅地 域	北 市道 4m	水道 下水	蕨 1.3km	1住居 準防 (60, 200)
(県) - 40	川口市 川口6丁目55番3 「川口6-7-11」	314,000	176	1:1	住宅 W2	中規模戸建住宅を中心 に共同住宅等の混在する住 宅地域	西 市道 7.5m	水道 ガス 下水	川口 980m	準工 準防 (60, 200)
(県) - 41	川口市 大字小谷場字岡ノ下750番6 (芝東第3-18-1-8)	203,000	78	1:1.5	住宅 W3	一般住宅の中に空地等 が見られる住宅地域	南 区画街路 4m	水道 下水	南浦和 1km	1中専 (60, 200)
(県) 5- 1	川口市 柴町3丁目66番3 「柴町3-12-2」	1,100,000	89	1:1.5	店舗兼住 宅 S3	小売店舗、飲食店等が建 ち並ぶ駅に近い商業地域	西 市道 7.1m	水道 ガス 下水	川口 400m	商業 準防 (80, 400)
(県) 5- 2	川口市 川口4丁目96番6外 「川口4-5-3」	463,000	123	1:2.1	店舗兼住 宅 S3	中低層の店舗併用住宅を 中心とする駅前通り沿いの 商業地域	南 市道 25m	水道 ガス 下水	川口 550m	商業 防火 (80, 400)
(県) 5- 3	川口市 西川口1丁目16番17 「西川口1-18-16」	344,000	137	1:2	店舗兼事 務所 S7	店舗ビル等が建ち並ぶ駅 に近い商業地域	北東 県道 15m	水道 ガス 下水	西川口 250m	商業 準防 (80, 400)
(県) 5- 4	川口市 並木3丁目1番1 「並木3-1-20」	611,000	179	1:1.2	店舗兼事 務所 S5	中層の店舗兼事務所ビル 等が建ち並ぶ駅前の商業 地域	南東 市道 18m	水道 ガス 下水	西川口 90m	商業 準防 (80, 400)
(県) 5- 5	川口市 東川口2丁目1番32外 「東川口2-1-3」	339,000	99	1:2	事務所 S3	店舗、駐車場が混在する 駅前商業地域	南西 県道 17m	水道 ガス 下水	東川口 70m	商業 防火 (80, 400)
(県) 9- 1	川口市 本蓮4丁目2600番14 「本蓮4-4-14」	135,000	2,008	1:2	工場	中小規模工場等が建ち並 ぶ工業地域	北西 市道 16m	水道 ガス 下水	新郷ラン プ 770m	工専 (60, 200)

基準地番号	基準地の所在及び地番並びに 住居表示	基準地の 1平方メ ートル当 たりの価 格(円)	基準地 の地積 (㎡)	基準地 の形状	基準地 の利用 の現況	基準地の周辺の土地の利 用の現況	基準地の前 面道路の状 況	基準地につ いての 水道、ガ ス供給施 設及び下 水道の整 備の状況	基準地の 鉄道その 他の主要 な交通施 設との接 近の状況	基準地に 係る都市 計画法そ の他法令 の制限で 主要なも の
行田 (県) - 1	行田市 門井町1丁目26番2外	59,700	168	1:1	住宅 LS2	一般住宅、アパート等が混 在する区画整理済の住宅 地域	北西 市道 6m	水道 下水	行田 850m	1住居 (60, 200)
(県) - 2	行田市 大字藤間字ノ口70番1	10,800	774	台形 1:1.2	住宅 W2	農地の中に中規模一般住 宅と農家住宅が混在する 住宅地域	西 市道 6m	水道	東行田 4.8km	「調区」 (60, 200)
(県) - 3	行田市 富士見町2丁目5番11	37,800	165	1:1.2	住宅 W2	一般住宅と共同住宅が混 在する区画整理済の住宅 地域	南 市道 6m	水道 下水	東行田 430m	1中専 (60, 200)
(県) - 4	行田市 駒形1丁目173番6 「駒形1-9-21」	38,000	172	1:1.5	住宅 W2	一般住宅の中に寮等が見 られる住宅地域	南西 市道 4.5m	水道 ガス 下水	行田市 2.1km	1住居 (60, 200)
(県) - 5	行田市 谷郷3丁目1198番6 「谷郷3-4-48」	34,000	175	1.5:1	住宅 LS2	中規模の一般住宅が多い 既存の住宅地域	東 市道 4.2m	水道 ガス 下水	行田市 700m	1中専 (60, 200)
(県) - 6	行田市 持田5丁目1746番85 「持田5-15-21」	41,300	172	1:1	住宅 W2	中規模一般住宅が建ち並 ぶ住宅地域	北 市道 4m	水道 ガス 下水	行田 2.2km	1中専 (60, 200)
* (県) - 7	行田市 向町148番1 「向町7-40」	40,500	202	1:1	住宅 LS2	一般住宅や事業所併用住 宅等が混在する住宅地域	西 市道 6.1m	水道 ガス 下水	行田市 930m	1住居 (60, 200)
(県) - 8	行田市 大字中里字殿殿477番3	13,500	391	1.2:1	住宅 W2	一般住宅や農家住宅等が 建つ、既存集落内の住宅 地域	東 市道 4.1m	水道	持田 1.5km	「調区」 (60, 200)
(県) - 9	行田市 大字下中条字伊勢宮815番	9,500	566	1:2	住宅 W2	中規模一般住宅と農家住 宅が混在する住宅地域	西 市道 4.5m	水道	東行田 4.6km	「調区」 (60, 200)
(県) - 10	行田市 大字前谷字西通772番3	22,000	331	1:2	住宅 W2	中規模一般住宅と農家住 宅が混在する住宅地域	北東 市道 4.5m	水道 下水	行田 2.1km	「調区」 (60, 200)
* (県) 5- 1	行田市 沓里山町18番6	80,700	192	1:3	店舗、事務所 兼住宅 S5	小売店舗、駐車場等が混 在する駅に近い商業地域	北西 県道 18m	水道 下水	行田 100m	商業 (80, 400)
(県) 5- 2	行田市 佐間1丁目3674番2 「佐間1-6-14」	43,000	214	1.5:1	店舗兼住 宅 S3	店舗併用住宅等が建ち並 ぶ路線商業地域	南西 県道 15m	水道 ガス 下水	行田市 1.5km	近商 (80, 200)
(県) 9- 1	行田市 藤原町1丁目18番1	29,100	5,586	1:1.5	倉庫 S1	中規模工場、倉庫の見られ る工業地域	南西 市道 12m	水道	東行田 2km	工専 (60, 200)
秩父 (県) - 1	秩父市 上町2丁目1162番7外 「上町2-5-16」	60,600	188	1:1	住宅 W2	中規模の一般住宅が多い 既存住宅地域	北西 市道 3.9m	水道 ガス 下水	御花畑 600m	(都) 1住居 (60, 200)
(県) - 2	秩父市 滝の上町4081番6外 「滝の上町5-21」	44,800	444	1:1.2	住宅 W1	中規模一般住宅が多い住 宅地域	北西 市道 3.6m	水道 下水	大野原 1.1km	(都) 1中専 (60, 200)
(県) - 3	秩父市 野坂町2丁目408番9外 「野坂町2-6-10」	60,300	259	1:2	住宅 W2	中規模一般住宅が多い既 成住宅地域	東 市道 4.5m	水道 ガス 下水	西武秩父 450m	(都) 1住居 (60, 200)
(県) - 4	秩父市 大野原字宿西848番7	33,600	330	1:1.2	住宅 W2	一般住宅のほかに店舗等 が見られる郊外の住宅地 域	南 市道 7.6m	水道 下水	大野原 1.6km	(都) (60, 200)
(県) - 5	秩父市 山田字原2694番1	23,300	450	1:1	住宅 W2	一般住宅が建ち並び、畑も 散在する既存の住宅地域	西 市道 4.6m	水道	大野原 2.7km	(都) (60, 200)
(県) - 6	秩父市 寺尾字大塚3905番5	25,600	482	台形 1.2:1	住宅 W2	中小規模一般住宅、農家 住宅等が混在し、周囲には 畑が多い住宅地域	北東 市道 6.2m	水道	秩父 2km	(都) (60, 200)
(県) - 7	秩父市 荒川上田野字八割1656番3	16,500	330	1:1.2	住宅 W2	中規模一般住宅が多い公 共施設に近い住宅地域	南東 市道 4m	水道	武州中川 550m	「都計外」
(県) - 8	秩父市 下影森字内出279番3	29,500	350	1:1.2	住宅 W2	中規模の一般住宅が多い 既成の住宅地域	北西 市道 5.2m	水道 下水	影森 700m	(都) 1住居 (60, 200)
(県) - 9	秩父市 上吉田字久形大道下2574番	9,150	588	1:1.2	住宅 W2	一般住宅、農家住宅、事業 所等が混在する県道沿い の住宅地域	北 県道 12m	水道	皆野 12km	「都計外」
(県) - 10	秩父市 吉田久長字外和戸175番2外	11,200	516	1.5:1	住宅 W2	農家住宅、作業場、農地等 が混在する住宅地域	北西 市道 5m	水道	皆野 6km	「都計外」
(県) - 11	秩父市 黒谷字観キ463番1	21,900	319	1:1	住宅 LS2	一般住宅が建ち並び、畑も 見られる住宅地域	東 市道 6m	水道	和銅黒谷 250m	(都) (60, 200)

基準地番号	基準地の所在及び地番並びに 住居表示	基準地の 1平方メ ートル当 たりの価 格(円)	基準地 の地積 (㎡)	基準地 の形状	基準地 の利用 の現況	基準地の周辺の土地の利 用の現況	基準地の前 面道路の状 況	基準地につ いての水 道、ガス 供給施設 及び下水 道の整備 の状況	基準地の 鉄道その 他の主要 な交通施 設との接 近の状況	基準地に 係る都市 計画法そ の他法令 の制限で 主要なも の
(県) - 12	秩父市 大滝字落合958番	7,000	687	台形 1.2:1	住宅 W2	農家住宅、民宿等が多い 国道背後の住宅地域	南 市道 西側道 2.8m	水道	三峰口 9km	「都計外」
(県) - 13	秩父市 小柱字釜ノ上472番1	21,400	438	1:2	住宅 W2	県道沿いに一般住宅が散 在し、周辺は畑が多く見ら れる住宅地域	南西 国道 三方路 11m	水道	皆野 1.9km	「都計外」
(県) 5- 1	秩父市 熊木町760番6 「熊木町20-17」	69,900	202	1:1.5	店舗兼住 宅 S2	低層小売店舗等が建ち並 ぶ路線商業地域	北西 国道 15m	水道 ガス 下水	御花畑 350m	(都) 近商 (80, 200)
(県) 5- 2	秩父市 宮側町6番11 「宮側町14-15」	84,000	125	1:2.5	店舗 RC4	小売店舗、飲食店等が建 ち並ぶ駅前の商業地域	北東 国道 25m	水道 ガス 下水	秩父 130m	(都) 商業 (80, 400)
(県) 5- 3	秩父市 中宮地町4818番1 「中宮地町5-7」	64,000	607	1:1	店舗 S1	営業所、一般住宅、飲食店 等が建ち並ぶ地域	西 国道 15m	水道 下水	秩父 1.1km	(都) 準工 (60, 200)
(県) 9- 1	秩父市 寺尾字下大峰2797番3外	13,900	3,414	1:1.5	工場	中小規模の工場のほかに 資材置場等も見られる工業 地域	北西 市道 7m	水道	大野原 3.2km	(都) (60, 200)
所沢 (県) - 1	所沢市 東所沢和田1丁目16番34	178,000	101	1:1.5	住宅 W2	一般住宅、アパート、畑等 が見られる住宅地域	南 市道 6m	水道 ガス 下水	東所沢 620m	1中専 (60, 200)
(県) - 2	所沢市 向陽町2104番81	180,000	207	1:1.5	住宅 W2	中規模の一般住宅が多い 閑静な住宅地域	西 市道 5.2m	水道 ガス 下水	新所沢 900m	1低専 (60, 100)
(県) - 3	所沢市 大字久米字吉原327番16	155,000	109	1:1.5	住宅 LS2	中小規模の一般住宅、ア パート等が見られる住宅地 域	南西 市道 4.5m	水道 ガス 下水	所沢 1.3km	1低専 (50, 80)
(県) - 4	所沢市 小手指南3丁目21番2	123,000	112	1:1.5	住宅 W2	一般住宅が建ち並ぶ郊外 の閑静な住宅地域	北東 市道 4.2m	水道 ガス 下水	小手指 1.7km	1低専 (50, 80)
(県) - 5	所沢市 和ヶ原3丁目297番14	113,000	154	1:1.5	住宅 W2	中小規模の一般住宅等が 見られる住宅地域	北東 私道 4m	水道 ガス 下水	狭山ヶ丘 1.3km	1低専 (50, 80)
(県) - 6	所沢市 中富南3丁目5番5	114,000	159	1.5:1	住宅 W2	一般住宅の中に空地等が 見られる区画整然とした住 宅地域	南西 市道 6m	水道 ガス 下水	航空公園 3.5km	1中専 (60, 150)
* (県) - 7	所沢市 大字北秋津字旧安松道282番7	184,000	158	1:1.2	住宅 W2	一般住宅、アパート等が見 られる住宅地域	北 市道 4m	水道 ガス 下水	所沢 770m	1低専 (60, 100)
(県) - 8	所沢市 花園3丁目2378番23	150,000	148	1:1.2	住宅 W2	中小規模の一般住宅の多 い住宅地域	北 私道 6.2m	水道 ガス 下水	新所沢 1.2km	1中専 (60, 200)
(県) - 9	所沢市 大字山口字翁樹2007番6	96,700	101	1:2	住宅 W2	一般住宅の中に農地等も 見られる住宅地域	北 市道 4m	水道 ガス 下水	下山口 1.3km	1低専 (50, 80)
(県) - 10	所沢市 北有楽町7番4 「北有楽町18-6」	234,000	181	1:2	住宅 S3	中小規模の一般住宅が建 ち並ぶ住宅地域	北西 市道 4m	水道 ガス 下水	航空公園 350m	1中専 (60, 200)
(県) - 11	所沢市 大字荒幡字東内手64番3	122,000	121	1:1	住宅 W2	中小規模の一般住宅、共 同住宅等が見られる住宅 地域	南西 私道 4.2m	水道 ガス 下水	西所沢 1.4km	1低専 (50, 80)
(県) - 12	所沢市 大字山口字谷戸248番26	153,000	109	1:1.5	住宅 LS2	中小規模の一般住宅が建 ち並ぶ住宅地域	北東 私道 4m	水道 ガス 下水	西所沢 400m	1低専 (60, 100)
(県) - 13	所沢市 小手指元町3丁目19番3	133,000	140	1:1.5	住宅 W2	中小規模の一般住宅が建 ち並ぶ区画整然とした住 宅地域	南 市道 6m	水道 ガス 下水	小手指 1.2km	1低専 (50, 80)
(県) - 14	所沢市 泉町1863番50	183,000	81	1:1	住宅 W2	小規模の一般住宅、ア パート等が見られる住宅地 域	西 市道 4m	水道 ガス 下水	新所沢 600m	1低専 (60, 100)
(県) - 15	所沢市 若狭4丁目2494番9	139,000	169	1.1:1	住宅 W2	中小規模の一般住宅が多 く周辺に空地等が見られ る住宅地域	東 私道 4m	水道 ガス 下水	狭山ヶ丘 600m	1低専 (60, 100)
* (県) - 16	所沢市 上新井5丁目67番26	172,000	126	1:2	住宅 W2	一般住宅のほか空地も残 る区画整理済の住宅地域	北 市道 6m	水道 ガス 下水	小手指 1km	1低専 準防 (60, 100)
(県) - 17	所沢市 松葉町1886番119外 「松葉町27-5」	232,000	167	1:1.5	住宅 W2	中規模一般住宅、アパー ト等が見られる住宅地域	北東 市道 5.4m	水道 ガス 下水	新所沢 470m	1中専 (60, 200)
(県) - 18	所沢市 こぶし町1211番19 「こぶし町31-20」	128,000	148	1:2	住宅 W2	中小規模の一般住宅の中 に空地等も見られる住宅地 域	東 市道 4.1m	水道 ガス 下水	所沢 2.3km	1低専 (50, 80)

基準地番号	基準地の所在及び地番並びに 住居表示	基準地の 1平方メ ートル当 たりの価 格(円)	基準地 の地積 (㎡)	基準地 の形状	基準地 の利用 の現況	基準地の周辺の土地の利 用の現況	基準地の前 面道路の状 況	基準地につ いての 水道、ガ ス供給施 設及び下 水道の整 備の状況	基準地の 鉄道その 他の主要 な交通施 設との接 近の状況	基準地に 係る都市 計画法そ の他法令 の制限で 主要なも の
(県) - 19	所沢市 大字上安松字中道533番35	145,000	231	1.2:1	住宅 W2	中規模の一般住宅が建ち 並ぶ閑静な住宅地域	南 市道 6m	水道 ガス 下水	所沢 1.7km	1低専 (60, 100)
* (県) - 20	所沢市 緑町4丁目1842番10 「緑町4-37-5」	205,000	139	1:1.5	住宅 W2	中規模一般住宅が建ち並 ぶ閑静な住宅地域	南 市道 5.5m	水道 ガス 下水	新所沢 650m	1中専 (60, 200)
(県) - 21	所沢市 小手指町4丁目17番6	225,000	159	1:1.5	住宅 W2	一般住宅のほかマンション 等が見られる住宅地域	北 市道 6m	水道 ガス 下水	小手指 570m	2中専 (60, 200)
(県) - 22	所沢市 大字北秋津字冲上人塚739番35	236,000	100	1:1	住宅 S3	中規模一般住宅、共同住 宅等が見られる住宅地域	北 私道 6m	水道 ガス 下水	所沢 500m	2中専 (60, 200)
(県) - 23	所沢市 大字下安松字上横道北1504番13	132,000	109	1:1.5	住宅 W2	一般住宅、作業場、農地等 が混在する住宅地域	北 私道 5m	水道 ガス 下水	東所沢 1.2km	準工 (60, 200)
(県) - 24	所沢市 大字下富字武野908番2外	47,000	875	台形 1:2	住宅 W1	農家住宅等が見られる農 地の多い住宅地域	南西 市道 4.2m	水道	新所沢 4km	「調区」 (60, 100)
(県) - 25	所沢市 東住吉693番13 「東住吉13-11」	240,000	161	台形 1:2	住宅 LS3	中小規模の一般住宅、マン ション等が見られる住宅地 域	北西 市道 4.2m	水道 ガス 下水	所沢 420m	1住居 (60, 200)
(県) 5- 1	所沢市 日吉町188番16外 「日吉町9-17」	820,000	84	1:1	店舗兼住 宅 S5	大小の小売店舗、銀行等 の建ち並ぶ駅前商業地域	北東 市道 6m	水道 ガス 下水	所沢 270m	商業 準防 (80, 400)
(県) 5- 2	所沢市 緑町1丁目12番9 「緑町1-17-10」	256,000	158	1:2.5	店舗兼住 宅 S3	中小規模の店舗が建ち並 ぶ商業地域	南西 県道 18m	水道 ガス 下水	新所沢 400m	近商 準防 (80, 200)
(県) 5- 3	所沢市 金山町1156番2 「金山町8-5」	203,000	176	台形 1:1.2	店舗兼住 宅 RC3	沿道関連施設が建ち並ぶ 県道沿いの路線商業地域	西 県道 16m	水道 ガス 下水	西所沢 500m	近商 (80, 200)
* (県) 5- 4	所沢市 小手指町1丁目15番7	317,000	288	1:2	店舗兼住 宅 S5	店舗、事務所ビル等が建ち 並ぶ駅前の商業地域	南東 市道 16m	水道 ガス 下水	小手指 170m	商業 防火 (80, 300)
(県) 5- 5	所沢市 林3丁目553番17	154,000	651	台形 1.5:1	店舗 S1	中小規模の店舗等が建ち 並ぶ路線商業地域	南西 国道 背面道 25m	水道 ガス 下水	狭山ヶ丘 1.4km	準住居 (60, 200)
(県) 5- 6	所沢市 東住吉636番3 「東住吉12-23」	460,000	532	1:1.5	店舗兼事 務所 RC4	土地区画整理事業施行中 の駅に近い商業地域	北 市道 20m	水道 ガス 下水	所沢 210m	商業 防火 (80, 400)
飯能 (県) - 1	飯能市 大字下名栗字和田424番2	20,700	144	台形 2:1	住宅 S2	中規模一般住宅の多い既 成の住宅地域	北東 市道 4m	水道	飯能 16km	「都計外」
(県) - 2	飯能市 大字双柳字東原1014番7外 (双柳南部6-2、6-3)	77,900	132	1.2:1	住宅 W2	中小規模の一般住宅が見 られる土地区画整理事業 が進行中の住宅地域	北 区画街路 6m	水道 下水	東飯能 1.2km	1中専 (60, 200)
(県) - 3	飯能市 大字赤沢字中赤沢543番4	21,900	200	1:1.5	住宅 LS2	一般住宅のほか、農家住 宅、作業所等が見られる住 宅地域	北西 市道 4.5m	水道	飯能 12km	「都計外」
(県) - 4	飯能市 山手町1397番3 「山手町23-7」	90,000	267	台形 1:1	住宅 W2	中規模の一般住宅が多い 閑静な住宅地域	南 市道 6m	水道 ガス 下水	飯能 1.4km	1住居 (60, 200)
(県) - 5	飯能市 大字中山字下町445番18	74,300	116	1:1.2	住宅 W2	小規模一般住宅が建ち並 ぶ住宅地域	西 市道 4.2m	水道 下水	飯能 1.5km	1低専 (50, 80)
(県) - 6	飯能市 永田台1丁目17番14	39,400	208	1:1	住宅 W2	中規模一般住宅が区画整 然と建ち並ぶ丘陵地の住 宅地域	南東 市道 6m	水道 ガス 下水	飯能 4.8km	1低専 (50, 80)
(県) - 7	飯能市 大字吾野字番場369番6	22,900	132	1.5:1	住宅 W2	小規模分譲地のほか一般 住宅、小売店舗等がある住 宅地域	南東 私道 4.2m	水道	西吾野 1.2km	「都計外」
(県) - 8	飯能市 大字下赤工字宮ノ脇451番6	27,200	141	台形 1:1	住宅 W2	中規模一般住宅が多い郊 外の住宅地域	南 私道 4m	水道	飯能 7.9km	「都計外」
* (県) - 9	飯能市 緑町14番36	115,000	166	1:1.5	住宅 W2	一般住宅等が建ち並ぶ区 画整然とした住宅地域	北 市道 6m	水道 ガス 下水	東飯能 650m	1中専 (60, 200)
(県) - 10	飯能市 大字矢風字前原279番1	80,000	196	1:2	住宅 W2	中規模の一般住宅が多い 既存の住宅地域	北西 市道 4.7m	水道 下水	飯能 900m	1低専 (50, 80)
(県) - 11	飯能市 大字平戸字西ノ窪133番11	26,400	109	1:1.5	住宅 W2	一般住宅が見られる山あ いの駅に近い住宅地域	西 市道 4m	水道	東吾野 400m	「都計外」

基準地番号	基準地の所在及び地番並びに 住居表示	基準地の 1平方メ ートル当 たりの価 格(円)	基準地 の地積 (㎡)	基準地 の形状	基準地 の利用 の現況	基準地の周辺の土地の利 用の現況	基準地の前 面道路の状 況	基準地につ いての 水道、ガ ス供給施 設及び下 水道の整 備の状況	基準地の 鉄道その 他の主要 な交通施 設との接 近の状況	基準地に 係る都市 計画法そ の他法令 の制限で 主要なも の
(県) - 12	飯能市 大字岩沢字三ヶ谷戸335番2外	77,400	181	1:1.2	住宅 LS2	中規模一般住宅のほか作 業所等も見られる住宅地域	北 市道 3.5m	水道	元加治 750m	1中専 (60, 200)
(県) - 13	飯能市 大字阿須字三王塚441番38	39,000	100	台形 1:1.2	住宅 W2	中小規模の一般住宅が建 ち並び、寺社等もある住宅 地域	南東 市道 4m	水道 下水	飯能 2.7km	「調区」 (60, 200)
(県) 5- 1	飯能市 仲町(元原町分)35番7 「仲町6-11」	133,000	201	1:2.5	店舗兼住 宅 W2	低層の小売店舗が多い既 成の商業地域	南西 市道 6.8m	水道 ガス 下水	飯能 350m	商業 (80, 400)
* (県) 5- 2	飯能市 仲町197番6 「仲町10-3」	259,000	150	台形 1:1.2	店舗 RC5F1B	中層店舗ビル、銀行等が 建ち並び駅前商業地域	東 県道 15m	水道 ガス 下水	飯能 80m	商業 (80, 400)
加須 (県) - 1	加須市 不動岡3丁目37番4	33,200	181	1:1.2	住宅 W2	中規模一般住宅が多い区 画整然とした住宅地域	南 市道 6m	水道 下水	加須 2.4km	1中専 (60, 150)
(県) - 2	加須市 久下2丁目32番8	42,200	161	1:1.2	住宅 W2	低層一般住宅の中に農地 や空地も見られる住宅地域	北 市道 6m	水道 下水	加須 2km	1低専 (50, 80)
(県) - 3	加須市 花崎北3丁目3番6	54,900	224	1:1.5	住宅 W2	中規模の一般住宅が建ち 並び区画整然とした閑静な 住宅地域	北東 市道 6m	水道 ガス 下水	花崎 900m	1中専 (60, 200)
(県) - 4	加須市 南町54番25 「南町8-30」	46,600	105	1:1.5	住宅 W2	小規模一般住宅のほかに アパート等が見られる住宅 地域	南西 市道 5.4m	水道 ガス 下水	加須 700m	1中専 (60, 150)
(県) - 5	加須市 川口1丁目14番17	33,900	115	1:1.5	住宅 W2	一般住宅のほかに空地が 見られる区画整理済の住 宅地域	南西 市道 6m	水道 ガス	鷺宮 2.2km	1低専 (50, 80)
* (県) - 6	加須市 諏訪2丁目2番15 「諏訪2-2-23」	48,100	184	1:2	住宅 W2	一般住宅等が建ち並び区 画整理済の住宅地域	南西 市道 6m	水道 ガス 下水	加須 850m	1中専 (60, 150)
(県) - 7	加須市 外川458番3	27,700	165	1:2	住宅 LS2	一般住宅の中に空地等が 見られる区画整理済の住 宅地域	北東 市道 6m	水道 ガス 下水	加須 2.6km	1低専 (50, 80)
(県) - 8	加須市 柳生字中通2151番3	17,400	227	1:2	住宅 W2	中規模一般住宅の中に空 地等が見られる住宅地域	東 市道 5m	水道	柳生 500m	(都) (60, 200)
(県) - 9	加須市 旗井3丁目6番19	39,500	137	1:1	住宅 LS2	一般住宅が建ち並び区 画整然とした住宅地域	南西 市道 6m	水道 下水	栗橋 950m	1中専 (60, 150)
(県) - 10	加須市 陽光台2丁目843番148	34,000	163	1:1.5	住宅 W2	中規模住宅が建ち並び区 画整然とした住宅地域	北東 市道 6m	水道 ガス 下水	新古河 650m	(都) (60, 200)
(県) - 11	加須市 上三俣字中通1363番1	18,100	470	1:1.5	住宅 W2	農地の中に一般住宅、農 家住宅が見られる住宅地 域	南西 市道 6m	水道	加須 2.6km	「調区」 (60, 200)
(県) - 12	加須市 正能字弁天394番1	22,600	301	1:2	住宅 W2	一般住宅と農家住宅が混 在する住宅地域	西 市道 5.9m	水道 ガス	加須 2.5km	「調区」 (60, 200)
(県) - 13	加須市 細間字萩原288番4	11,000	499	1:1.5	住宅 W2	県営住宅、一般住宅、農 地等が混在する地域	北 市道 5.3m	水道	栗橋 5.1km	「調区」 (60, 200)
(県) 5- 1	加須市 大門町536番3外 「大門町6-24」	48,000	1,340	不整形 2:1	店舗 S1	中規模の小売店舗、営業 所が見られる路線商業地 域	北東 国道 16m	水道 下水	加須 900m	近商 (80, 200)
(県) 5- 2	加須市 中央1丁目505番5 「中央1-7-55」	75,500	92	1:1.5	店舗兼住 宅 S3	店舗、事務所ビルが建ち 並び駅前通りの商業地域	南東 県道 18m	水道 下水	加須 180m	商業 (80, 400)
(県) 9- 1	加須市 南篠崎1丁目2番3	35,300	12,136	1:1.5	工場	工場、物流施設が見られ る街区整然とした工業団 地	北 市道 16m 三方路	水道	花崎 1.5km	工専 (60, 200)
(県) 9- 2	加須市 新利根1丁目9番3外	25,000	13,442	台形 1:1.5	工場	中規模工場が建ち並び 区画整然とした工業地 域	西 市道 16m 三方路	水道	栗橋 6km	工業 (60, 200)
(県) 9- 3	加須市 芋茎字芋郷1248番1外	44,200	19,641	2:1	倉庫 S3	中規模の物流施設等が 建ち並び工業地域	南西 市道 12.5m	水道	加須 5.3km	「調区」 準防 (60, 200)
本庄 (県) - 1	本庄市 児玉町高柳字間ノ田534番5	9,500	417	1:1	住宅 W2	一般住宅、農家住宅、農 地等が混在する緩傾斜地 の住宅地域	南 市道 6m	水道	児玉 3.4km	(都) (60, 200)
(県) - 2	本庄市 万年寺2丁目2番3 「万年寺2-2-20」	36,000	194	1:1.2	住宅 W2	一般住宅等が建ち並び つつある土地区画整理 事業施行済の住宅地域	北 市道 6m	水道 ガス 下水	神保原 1.7km	1低専 (50, 80)

基準地番号	基準地の所在及び地番並びに住居表示	基準地の1平方メートル当たりの価格(円)	基準地の地積(m ²)	基準地の形状	基準地の利用の現況	基準地の周辺の土地利用の現況	基準地の前面道路の状況	基準地についての水道、ガス供給施設及び下水道の整備の状況	基準地の鉄道その他の主要な交通施設との接近の状況	基準地に係る都市計画法その他法令の制限で主要なもの
(県) - 3	本庄市 本庄4丁目1091番32 「本庄4-8-36」	44,600	165	1:1.5	住宅 LS2	中規模一般住宅が建ち並び閑静な新興住宅地域	南 市道 6m	水道 ガス 下水	本庄 1.3km	2中専 (60, 200)
(県) - 4	本庄市 前原1丁目1909番8 「前原1-12-9」	54,500	231	台形 1:1.5	住宅 LS2	一般住宅、店舗、アパート等が混在する地域	南西 市道 7.8m	水道 ガス 下水	本庄 1km	1住居 (60, 200)
(県) - 5	本庄市 四季の里2丁目570番215 「四季の里2-15-13」	52,400	198	1:1.2	住宅 LS2	中規模一般住宅が建ち並び区画整然とした住宅地域	南 市道 6m	水道 ガス 下水	本庄 1.8km	1低専 (50, 80)
* (県) - 6	本庄市 緑1丁目2891番 「緑1-9-7」	65,600	215	1:1.5	住宅 LS2	一般住宅等が多い区画整然とした住宅地域	南 市道 6m	水道 ガス 下水	本庄 1.3km	1低専 (50, 80)
(県) - 7	本庄市 児玉町太駄字沢戸口905番外	5,450	959	1:1.5	住宅 W2	農家住宅、一般住宅、店舗が混在する山間の住宅地域	東 市道 北側道 6.5m	水道	児玉 10.7km	「都計外」
(県) - 8	本庄市 児玉町児玉字町後南306番4	20,300	464	1.5:1	住宅 W2	中規模一般住宅の中に空地等も見られる住宅地域	西 市道 6.1m	水道	児玉 900m	(都) 1住居 (60, 200)
(県) - 9	本庄市 早稲田の杜4丁目16番4 「早稲田の杜4-16-7」	62,500	209	1:1.5	住宅 W2	一般住宅等が増えつつある区画整理済の住宅地域	北 市道 6m	水道 ガス 下水	本庄 1.6km	1低専 (50, 80)
(県) - 10	本庄市 小島南3丁目2068番3 「小島南3-10-17」	36,800	198	1:1.5	住宅 W2	中小規模一般住宅のほかアパート等が混在する既成住宅地域	南東 市道 4m	水道 ガス 下水	本庄 2.6km	準工 (60, 200)
(県) - 11	本庄市 児玉町児玉字大天白1694番6	17,600	150	1:1.5	住宅 W2	中小工場及び一般住宅が混在し、空地も残る住宅地域	南 市道 6m	水道	児玉 1.4km	(都) 準工 (60, 200)
(県) - 12	本庄市 今井字北廓1101番1	14,200	606	1:1	住宅 LS2	農家住宅と一般住宅が混在し、畑も多い住宅地域	北 市道 5m	水道	本庄 3.6km	「調区」 (60, 100)
(県) 5- 1	本庄市 銀座3丁目3108番26 「銀座3-5-20」	106,000	231	1:2	事務所 RC3	中高層の事務所、小売店舗等が建ち並び駅前商業地域	東 県道 15m	水道 ガス 下水	本庄 近接	商業 準防 (80, 400)
(県) 5- 2	本庄市 栄3丁目565番1 「栄3-2-10」	50,500	550	台形 1.2:1	店舗、事務所兼共同住宅 S2	店舗、事務所、住宅等が混在する路線商業地域	南 県道 16m	水道 ガス 下水	本庄 2km	準工 (60, 200)
(県) 5- 3	本庄市 児玉町児玉字外並木2497番3	27,400	176	台形 1:2	店舗兼住宅 W2	小売店舗、事業所等が建ち並び駅前通りの商業地域	南 県道 12.6m	水道 下水	児玉 60m	(都) 商業 (80, 400)
(県) 5- 4	本庄市 早稲田の杜3丁目1番3外 「早稲田の杜3-1-45」	73,200	2,417	台形 1:1.5	店舗 LS1	店舗等が建ち並び区画整理済の路線商業地域	南東 市道 背面道 30m	水道 ガス 下水	本庄早稲田 210m	2住居 準防 (60, 200)
(県) 9- 1	本庄市 下野堂字屋敷南214番2外	18,300	18,461	1:1.2	工場	大規模工場、中小規模倉庫等が建ち並び工業地域	北西 市道 北東側道 8m	水道 ガス 下水	本庄 2.7km	工専 (60, 200)
東松山 (県) - 1	東松山市 若松町1丁目1060番1 「若松町1-9-17」	66,500	217	1:1	住宅 W2	中規模一般住宅が多い既存の住宅地域	南西 市道 5.2m	水道 下水	東松山 1km	1住居 (60, 200)
(県) - 2	東松山市 松本町1丁目4723番46 「松本町1-8-17」	65,500	123	1:1.5	住宅 W2	小規模の一般住宅が建ち並び住宅地域	北 市道 6.2m	水道 ガス 下水	東松山 950m	1住居 (60, 200)
(県) - 3	東松山市 大字高坂字式番町858番 (高坂駅東口第一40-8)	77,500	192	1:1.5	住宅 W2	中規模一般住宅が増えつつある土地区画整理事業が進行中の住宅地域	南 区画街路 6m	水道 下水	高坂 600m	1中専 (60, 200)
(県) - 4	東松山市 松葉町2丁目1284番41 「松葉町2-16-38」	60,900	172	1:2	住宅 W2	中規模の一般住宅が建ち並び住宅地域	西 市道 5.2m	水道 下水	東松山 1.7km	1中専 (60, 200)
(県) - 5	東松山市 幸町1914番5 「幸町12-40」	65,800	195	台形 1.2:1	住宅 LS2	中規模の一般住宅等が建ち並び住宅地域	北西 市道 4m	水道 ガス 下水	東松山 600m	1中専 (60, 200)
(県) - 6	東松山市 殿山町19番30	47,800	181	1.2:1	住宅 W2	中規模一般住宅等が建ち並び区画整然とした住宅地域	南 市道 6m	水道 ガス	東松山 3.5km	1低専 (50, 80)
* (県) - 7	東松山市 箭弓町1丁目5434番2 「箭弓町1-19-5」	100,000	201	1:2	住宅 W2	中規模住宅の建ち並び区画整然とした住宅地域	北 市道 4.5m	水道 ガス 下水	東松山 350m	2住居 (60, 200)
(県) - 8	東松山市 大字岩殿字火上場325番4	23,800	286	1.2:1	住宅 W2	農家住宅、一般住宅等が混在する住宅地域	北西 市道 5m	水道	高坂 2.1km	「調区」 (60, 200)
(県) - 9	東松山市 大字上唐字子東原1277番	25,300	494	台形 1.2:1	住宅 W2	一般住宅、農家住宅、農地が混在する住宅地域	東 市道 7m	水道	つきのわ 1.3km	「調区」 (60, 200)

基準地番号	基準地の所在及び地番並びに 住居表示	基準地の 1平方メ ートル当 たりの価 格(円)	基準地 の地積 (㎡)	基準地 の形状	基準地 の利用 の現況	基準地の周辺の土地の利 用の現況	基準地の前 面道路の状 況	基準地につ いての 水道、ガ ス供給施 設及び下 水道の整 備の状況	基準地の 鉄道その 他の主要 な交通施 設との接 近の状況	基準地に 係る都市 計画法そ の他法令 の制限で 主要なも の
* (県)5-1	東松山市 箭弓町1丁目5239番3 「箭弓町1-4-15」	164,000	124	1:1.5	店舗 W2	小売店舗、飲食店舗等が 建ち並び駅前商業地域	西 市道 9m	水道 ガス 下水	東松山 250m	商業 (80,400)
(県)5-2	東松山市 松葉町3丁目3693番40外 「松葉町3-7-16」	70,000	121	1:1.5	店舗兼住 宅 W3	低層の店舗併用住宅、一 般住宅等が混在する路線 商業地域	北 市道 8m	水道	東松山 1km	近商 (80,200)
(県)9-1	東松山市 大字新郷88番8	39,100	3,447	1:1.5	工場	中小規模の工場が建ち並 ぶ工業団地	北東 市道 8m 背面道	水道 下水	森林公園 1.4km	工専 (60,200)
春日部 (県)-1	春日部市 米島字原884番5	65,300	185	1:1	住宅 W2	中規模一般住宅が建ち並 ぶ住宅地域	南 市道 6m	水道 ガス 下水	南桜井 730m	1低専 (50,80)
(県)-2	春日部市 中央2丁目15番3	142,000	181	1:2	住宅 W2	一般住宅の中にマンション や駐車場が見られる住宅 地域	北東 市道 6m	水道 ガス 下水	春日部 640m	1住居 (60,200)
* (県)-3	春日部市 本田町1丁目98番3	86,800	148	1:1	住宅 W2	一般住宅の中に空地等が 見られる住宅地域	北 市道 6m	水道 ガス 下水	一ノ割 1.5km	1中専 (60,200)
(県)-4	春日部市 八丁目字前209番10	89,900	102	1:1.5	住宅 W2	在来住宅も見られる一般住 宅地域	西 市道 4m	水道 ガス 下水	春日部 1.2km	1住居 (60,200)
(県)-5	春日部市 牛島字前田1500番58	74,800	109	1:2.1	住宅 W2	区画整然とした戸建住宅の 建ち並び住宅地域	北 市道 4.5m	水道 ガス 下水	藤の牛島 280m	1中専 (60,200)
* (県)-6	春日部市 谷原2丁目10番2	130,000	130	1:1.5	住宅 W2	一般住宅等が建ち並び区 画整然とした住宅地域	北東 市道 6m	水道 ガス 下水	春日部 1.4km	1中専 (60,200)
(県)-7	春日部市 備後東2丁目1532番4外 「備後東2-12-10」	96,300	100	1:1.5	住宅 W2	小規模一般住宅が建ち並 ぶ住宅地域	南 市道 6m	水道 ガス 下水	一ノ割 930m	1低専 (60,100)
(県)-8	春日部市 増富字鍛冶田耕地524番8	79,700	109	1:2.1	住宅 W2	一般住宅やアパートが混 在し農地も見られる住宅地 域	南西 市道 6m	水道 ガス 下水	豊春 1.1km	1中専 (60,200)
(県)-9	春日部市 豊町5丁目15番4	109,000	109	1:1.5	住宅 W2	一般住宅が建ち並び区画 整理済の住宅地域	北西 市道 6m	水道 ガス 下水	春日部 2km	1中専 (60,200)
(県)-10	春日部市 梅田2丁目599番5 「梅田2-11-19」	81,200	132	1.5:1	住宅 W2	一般住宅の中に農地等が 見られる住宅地域	東 私道 6m	水道 ガス 下水	北春日部 600m	1住居 (60,200)
(県)-11	春日部市 西金野井字谷頭1704番32	50,200	119	1:1.5	住宅 W2	戸建住宅を中心とする住宅 地域	北 市道 5m	水道 ガス	南桜井 1.4km	1低専 (50,80)
(県)-12	春日部市 一ノ割2丁目200番28 「一ノ割2-5-4」	101,000	174	1:1.5	住宅 LS2	中規模一般住宅が建ち並 ぶ区画整然とした閑静な住 宅地域	南東 市道 5m	水道 ガス 下水	一ノ割 780m	1中専 (60,200)
(県)-13	春日部市 西金野井字風早338番220	68,800	154	1:1.5	住宅 LS2	中規模一般住宅が建ち並 ぶ区画整然とした住宅地域	東 市道 6.2m	水道 ガス 下水	南桜井 930m	1低専 (50,80)
(県)-14	春日部市 上蛭田字深田耕地56番15	84,000	100	1:1.5	住宅 W2	一般住宅が建ち並びほ か、農地が残る住宅地域	北西 市道 4.5m	水道 ガス 下水	豊春 550m	1中専 (60,200)
(県)-15	春日部市 小淵字前田223番5	75,000	103	1:1.5	住宅 W2	一般住宅、作業所等が混 在する住宅地域	南 市道 4.2m	水道 ガス 下水	春日部 1.8km	準工 (60,200)
(県)-16	春日部市 内牧字坊荒句2618番1	25,200	457	1:1.5	住宅 W2	農地の中に農家住宅、一 般住宅等が散在する住宅 地域	南西 市道 6.1m 背面道	水道	北春日部 2.1km	「調区」 (60,200)
(県)-17	春日部市 薄谷字久佛70番1外	32,800	477	1:1.5	住宅 W2	農家住宅、一般住宅等が 見られる住宅地域	南 市道 8m	水道	武里 1.6km	「調区」 (60,200)
(県)5-1	春日部市 大倉字尾ヶ崎621番10外	75,900	149	1:2.5	店舗兼事務 所兼共同住 宅 S3	店舗や低層の混在ビルが 建ち並び駐車場も見られ る駅前商店街	北 市道 6m	水道 下水	南桜井 250m	近商 準防 (80,200)
(県)5-2	春日部市 大場字裏1050番3	133,000	196	台形 1:1.5	店舗 S4	小売店舗、銀行等が建ち 並び駅前通り沿いの商業 地域	南東 市道 15m	水道 ガス 下水	武里 260m	商業 (80,400)
* (県)5-3	春日部市 中央1丁目9番4外	283,000	330	1:1.5	店舗兼事 務所 RC5	小売店舗、事務所等が集 積する中心的商業地域	南 市道 8m	水道 ガス 下水	春日部 180m	商業 (80,400)
(県)5-4	春日部市 上蛭田字中通260番9外	105,000	116	1:2	事務所兼 共同住宅 LS2	低層混在ビル、小売店舗 等が建ち並び商業地域	北東 市道 10.3m	水道 ガス 下水	豊春 110m	近商 (80,200)

基準地番号	基準地の所在及び地番並びに 住居表示	基準地の 1平方メ ートル当 たりの価 格(円)	基準地 の地積 (㎡)	基準地 の形状	基準地 の利用 の現況	基準地の周辺の土地の利 用の現況	基準地の前 面道路の状 況	基準地につ いての 水道、ガ ス供給施 設及び下 水道の整 備の状況	基準地の 鉄道その 他の主要 な交通施 設との接 近の状況	基準地に 係る都市 計画法そ の他法令 の制限で 主要なも の
(県)9-1 狭山	春日部市 南栄町9番15外	52,600	991	1:1.5	工場	中小規模の工場、倉庫等 が建ち並ぶ工業地域	北東 市道 8m	水道 ガス 下水	八木崎 1.1km	工業 (60,200)
(県)-1	狭山市 富士見2丁目6469番5 「富士見2-2-37」	129,000	167	1:2	住宅 W2	中小規模の一般住宅の中 に空地等が見られる住宅 地域	北西 市道 4.5m	水道 ガス 下水	狭山市 1km	1住居 (60,200)
* (県)-2	狭山市 入間川1丁目3338番4 「入間川1-23-9」	141,000	157	1:1	住宅 W2	中規模一般住宅が多い交 通至便な住宅地域	南西 市道 6.8m	水道 ガス 下水	狭山市 500m	2住居 (60,200)
(県)-3	狭山市 広瀬東4丁目1733番6外 「広瀬東4-38-12」	90,600	100	台形 1:1.2	住宅 W2	一般住宅の中に空地等が 見られる住宅地域	南東 市道 4.2m	水道 ガス 下水	狭山市 2.5km	1住居 (60,200)
(県)-4	狭山市 入間川字上窪1496番1	117,000	111	1.2:1	住宅 W2	小規模一般住宅の中に空 地等が見られる住宅地域	北東 私道 6.2m	水道 ガス 下水	狭山市 1.4km	1中専 (60,200)
(県)-5	狭山市 入間川2丁目2168番38 「入間川2-15-16」	109,000	100	1:1.5	住宅 W2	小規模一般住宅が多い北 西斜面地の住宅地域	北西 市道 4.2m	水道 ガス 下水	狭山市 940m	1住居 (60,200)
(県)-6	狭山市 狭山台2丁目16番17外	118,000	210	1:2	住宅 W2	一般住宅等が建ち並ぶ区 画整然とした住宅地域	南 市道 6m	水道 ガス 下水	狭山市 2.6km	1中専 (60,200)
(県)-7	狭山市 大字南入曾字北ノ前686番47	118,000	119	1.5:1	住宅 W2	中小規模の一般住宅が建 ち並ぶ住宅地域	南西 市道 4.2m	水道 ガス 下水	入曾 580m	1低専 (50,80)
(県)-8	狭山市 入間川字イ3144番37	110,000	136	1:1	住宅 W2	小規模一般住宅の中に空 地等が見られる住宅地域	北 私道 4m	水道 ガス 下水	狭山市 1.8km	準工 (60,200)
(県)-9	狭山市 大字下奥富字前田1965番1	45,500	1,195	1:1.2	住宅 W1	周囲に農地が広がるなか に農家住宅が散在する住 宅地域	西 市道 5m	水道	新狭山 1.4km	「調区」 (60,200)
(県)-10	狭山市 大字東三ツ木字下ノ沢74番24	112,000	154	1:1.2	住宅 W2	中規模一般住宅が建ち並 ぶ区画整然とした住宅地域	北西 市道 5m	水道 ガス 下水	新狭山 680m	1低専 (50,80)
(県)-11	狭山市 入間川1丁目3442番51 「入間川1-4-49」	177,000	187	1:1.5	住宅 LS2	中規模一般住宅が見られ る交通至便な住宅地域	北西 市道 12m	水道 ガス 下水	狭山市 480m	1住居 (60,200)
(県)5-1 羽生	狭山市 入間川1丁目3414番1外 「入間川1-18-1」	236,000	1,284	不整形 1:1.5	空地	店舗、マンション等が建 ち並ぶ駅に近い商業地域	北西 市道 16m 三方路	水道 ガス 下水	狭山市 110m	商業 準防 (80,400)
(県)-1	羽生市 西5丁目35番14	33,300	215	1:2	住宅 W2	一般住宅の中に空地等が 見られる区画整理済の住 宅地域	西 市道 5.9m	水道 下水	西羽生 150m	1住居 (60,200)
* (県)-2	羽生市 南2丁目1232番2 「南2-7-9」	43,100	171	1:2	住宅 W2	中規模一般住宅が多い区 画整然とした住宅地域	南東 市道 6m	水道 下水	羽生 700m	2中専 (60,200)
(県)-3	羽生市 大字下岩瀬字下岩瀬309番1外 (岩瀬76-10)	38,400	206	1:1.5	住宅 W2	一般住宅等が増えつつあ る区画整理中の住宅地域	北西 区画街路 6m	水道 ガス 下水	羽生 1.1km	2中専 (60,150)
(県)-4	羽生市 南羽生3丁目4番13	39,500	222	1:2	住宅 W2	一般住宅が建つ中に空地 等が見られる区画整理済 の新興住宅地域	南西 市道 6m	水道 ガス	南羽生 300m	1中専 (60,150)
(県)-5	羽生市 東3丁目10番13 「東3-10-20」	32,000	245	台形 1:1.5	住宅 W2	一般住宅の中に空地も見 られる閑静な住宅地域	東 市道 6m	水道 下水	羽生 1.7km	1中専 (60,200)
(県)-6	羽生市 大字上新郷町並5988番8	17,100	178	1:2	住宅 W2	一般住宅の中に空地等も 見られる郊外の住宅地域	北 市道 4.1m	水道	新郷 1.3km	準工 (60,200)
(県)-7	羽生市 大字小松字大門北317番7	16,900	328	1.2:1	住宅 W2	農家住宅及び一般住宅が 混在する住宅地域	南 市道 10m	水道	羽生 1.8km	「調区」 (60,200)
(県)5-1 (県)9-1	羽生市 東7丁目11番6	39,300	485	1.5:1	店舗兼住 宅 W2	店舗や事業所等が見られ る路線商業地域	北 市道 16m 東 側道	水道 下水	羽生 1.4km	近商 (80,200)
(県)9-1	羽生市 大沼2丁目45番	26,800	11,585	1:1.5	工場	中小規模の工場が建ち並 ぶ街区整然とした工業地域	西 市道 12m	水道	羽生 3.3km	工専 (60,200)
鴻巣 (県)-1	鴻巣市 大間4丁目596番28 「大間4-20-24」	86,800	105	2:1	住宅 W2	中小規模住宅のほか空地 も見られる普通住宅地域	北東 市道 4m	水道 ガス 下水	鴻巣 420m	2住居 (60,200)
(県)-2	鴻巣市 松原4丁目4715番26 「松原4-11-19」	80,200	192	1:1.2	住宅 W2	一般住宅が建ち並び、背 後に農地が見られる住宅 地域	南西 市道 4m	水道 ガス 下水	北本 1.3km	1低専 (50,80)

基準地番号	基準地の所在及び地番並びに 住居表示	基準地の 1平方メ ートル当 たりの価 格(円)	基準地 の地積 (㎡)	基準地 の形状	基準地 の利用 の現況	基準地の周辺の土地の利 用の現況	基準地の前 面道路の状 況	基準地につ いての 水道、ガ ス供給施 設及び下 水道の整 備の状況	基準地の 鉄道その 他の主要 な交通施 設との接 近の状況	基準地に 係る都市 計画法そ の他法令 の制限で 主要なも の
(県) - 3	鴻巣市 稲荷町20番13 「稲荷町16-4」	77,700	162	1:1.5	住宅 W2	一般住宅、共同住宅のほか畑も見られる区画整理済の住宅地域	北西 市道 6m	水道 下水	北鴻巣 1km	1低専 (50, 80)
(県) - 4	鴻巣市 人形1丁目3157番4 「人形1-2-44」	79,700	127	1:1.5	住宅 W2	中小規模の一般住宅が多い、旧市街部の住宅地域	南西 市道 4.2m	水道 ガス 下水	鴻巣 1.5km	1住居 (60, 200)
* (県) - 5	鴻巣市 本町3丁目2399番4外 「本町3-6-17」	108,000	128	1:2	住宅 W2	一般住宅中心の利便性の良い既成住宅地域	北東 市道 5.5m	水道 ガス 下水	鴻巣 600m	1住居 (60, 200)
(県) - 6	鴻巣市 宮前字本田125番87	61,200	117	1:1.5	住宅 W2	一般住宅が建ち並ぶ農地も見られる住宅地域	北東 市道 5m	水道 ガス 下水	北鴻巣 1.9km	1中専 (60, 150)
(県) - 7	鴻巣市 宮地2丁目1988番10外 「宮地2-5-9」	80,200	178	1:1	住宅 W2	中規模一般住宅が多く見られる既成の住宅地域	南西 市道 4m	水道 ガス 下水	鴻巣 1.2km	1住居 (60, 200)
(県) - 8	鴻巣市 明用字巻ノ耕地40番2	59,300	164	1:1.5	住宅 LS2	一般住宅が増加しつつある新興の住宅地域	南西 市道 4.2m	水道 ガス 下水	吹上 1.4km	1住居 (60, 200)
(県) - 9	鴻巣市 鎌塚3丁目2457番1 「鎌塚3-8-17」	61,300	171	台形 1:1.2	住宅 W2	一般住宅が多く作業所等も見られる住宅地域	北西 市道 4.4m	水道 ガス 下水	吹上 900m	1住居 (60, 200)
(県) - 10	鴻巣市 北根字前原1720番1 (広田中央特定48-7)	30,700	330	1:1	住宅 W2	空地の多い中に一般住宅等が増えつつある区画整理中の住宅地域	南西 区画街路 6m	水道 ガス 下水	北鴻巣 6.5km	1低専 (50, 100)
(県) - 11	鴻巣市 筑波2丁目34番 「筑波2-8-21」	65,600	161	1:1	住宅 LS2	中小規模一般住宅の中に農家、農地等も介在する住宅地域	南東 市道 6.2m	水道 ガス 下水	吹上 1.2km	1住居 (60, 200)
(県) - 12	鴻巣市 笠原字下手2481番外	15,200	885	1:1	住宅 W2	農地の多い中に農家のほか一般住宅等が介在する農家集落地域	南東 市道 5.3m 南西 側道	水道 下水	鴻巣 4.7km	「調区」 (60, 200)
(県) - 13	鴻巣市 広田字番場2249番1	13,600	564	台形 1.5:1	住宅 W1	農家住宅の中に一般住宅の混在する住宅地域	東 市道 5.9m 北 側道	水道	北鴻巣 5.4km	「調区」 (60, 200)
(県) 5- 1	鴻巣市 栄町16番2 「栄町2-24」	127,000	403	不整形 1:2	店舗兼共 同住宅 RC4	中低層店舗、事務所が多い駅前商業地域	南東 駅前広場 市道 背面道	水道 ガス 下水	鴻巣 駅前広場接面	商業 (80, 400)
(県) 5- 2	鴻巣市 本宮町2292番11 「本宮町1-1」	106,000	207	1:2	店舗 S3	店舗、店舗兼住宅等が並ぶ県道沿いの商業地域	南西 県道 11m	水道 ガス 下水	鴻巣 470m	近商 (80, 200)
(県) 9- 1	鴻巣市 箕田字吉右工門3264番1	32,300	9,617	1:1	工場	中小工場、営業所のほか一部住宅の介在する工業地域	南東 市道 8m 三方路	水道 下水	北鴻巣 2.1km	工業 (60, 200)
深谷 (県) - 1	深谷市 境字茶塚576番3	11,400	500	1:1.5	住宅 W2	農家住宅の中に一般住宅が見られる住宅地域	南東 市道 4.2m	水道 下水	深谷 5.1km	「調区」 (60, 200)
(県) - 2	深谷市 上柴町東7丁目23番8外	51,800	199	1:1.2	住宅 W2	一般住宅が建ち並び畑等空地も残る区画整然とした住宅地域	北東 市道 6m	水道 ガス 下水	籠原 3.1km	1住居 (60, 200)
(県) - 3	深谷市 武蔵野字新田1877番1	14,000	978	不整形 1:1.5	住宅 W2	農家住宅が建ち並び既成の住宅地域	南 市道 5.1m 西 側道	水道 下水	小前田 1.5km	(都) (60, 200)
(県) - 4	深谷市 本田字岡屋敷2020番	10,300	714	1:1.5	住宅 W2	農家住宅及び一般住宅が混在する住宅地域	北 市道 6.9m	水道 下水	武川 3.3km	「調区」 (60, 200)
(県) - 5	深谷市 田谷字下土腐225番4	48,100	198	1:2	住宅 LS2	中小規模の一般住宅が連たんする既成住宅地域	南 市道 5m	水道 ガス 下水	深谷 1.6km	1住居 (60, 200)
(県) - 6	深谷市 東方町5丁目6番13外	58,200	240	1:1.5	住宅 LS2	一般住宅の中に空地等が見られる区画整然とした住宅地域	南西 市道 6m	水道 ガス 下水	籠原 1.4km	1中専 (60, 200)
(県) - 7	深谷市 稲荷町1丁目339番12 「稲荷町1-6-38」	63,900	110	1:1	住宅 W2	中小規模の一般住宅、アパート、工場等が混在する既成住宅地域	北 市道 5.8m	水道 ガス 下水	深谷 900m	1住居 (60, 200)
(県) - 8	深谷市 上野台字台坂西169番8	55,500	231	1:1.2	住宅 LS2	一般住宅の中に共同住宅等が見られる住宅地域	北西 市道 4m	水道 下水	深谷 1km	1中専 (60, 200)
(県) - 9	深谷市 成塚字堂前395番1	10,500	665	台形 1:2	住宅 W2	農家住宅のほか一般住宅も見られる農地に囲まれた住宅地域	北 市道 5m 東 側道	水道	深谷 4.2km	「都計外」
(県) - 10	深谷市 東方字杉町1710番32	51,300	200	1:1	住宅 W2	中規模の一般住宅が多い区画整然とした住宅地域	北西 市道 6m	水道 下水	深谷 3.2km	1住居 (60, 200)

基準地番号	基準地の所在及び地番並びに 住居表示	基準地の 1平方メ ートル当 たりの価 格(円)	基準地 の地積 (㎡)	基準地 の形状	基準地 の利用 の現況	基準地の周辺の土地の利 用の現況	基準地の前 面道路の状 況	基準地 につい ての水 道、ガ ス供給 施設及 び下水 道の整 備の状 況	基準地 の鉄道 その他 の主要 な交通 施設と の接近 の状況	基準地 に係る 都市計 画法そ の他法 令の制 限で主 要なも の
* (県) - 11	深谷市 上柴町西4丁目6番23外	66,000	166	1:1	住宅 W2	一般住宅が建ち並ぶ区画 整然とした住宅地域	南西 市道 6m	水道 下水	深谷 2.1km	1中専 (60, 200)
(県) - 12	深谷市 西大沼字萱裏369番21	45,300	151	1:1	住宅 W2	小規模に開発された住宅 地が多く見られる住宅地域	北 私道 4m	水道 ガス 下水	深谷 1.5km	1低専 (50, 80)
(県) - 13	深谷市 岡字内出2805番9 (岡中央26-4)	42,700	163	1:1.5	住宅 W2	中規模一般住宅のほかに 空地等が多く残る区画整理 中の住宅地域	東 市道 6m	水道 下水	岡部 800m	1中専 (60, 200)
(県) - 14	深谷市 岡字中宿3239番3外	30,400	135	1:1.2	住宅 S3	一般住宅、農家住宅、店舗 等が混在する住宅地域	南西 市道 7m	水道 下水	岡部 1.5km	1住居 (60, 200)
(県) - 15	深谷市 小前田字北町1329番1	31,100	314	1:2.5	住宅 W2	中規模一般住宅のほかに 農地も見られる駅に近い住 宅地域	南 市道 8.8m	水道 下水	小前田 200m	1低専 (50, 80)
(県) - 16	深谷市 田中字沢口前2905番2	34,000	240	1:1.2	住宅 W2	中規模一般住宅のほかに農 地も多く残る区画整然とし た住宅地域	西 市道 6m	水道 下水	武川 600m	1低専 (60, 100)
(県) - 17	深谷市 永田字久保山535番1外	22,600	486	1:1.2	住宅 W2	中規模一般住宅が多く、周 辺に空地も多く残る私鉄駅 に近い住宅地域	北 市道 4.2m	水道 下水	永田 300m	(都) 1住居 (60, 200)
(県) - 18	深谷市 原郷字根岸1807番	15,500	641	1:1.2	住宅 LS2	農家住宅が建ち並ぶ市街 地に近い住宅地域	西 市道 4.5m	水道	深谷 3.3km	「調区」 (60, 200)
(県) - 19	深谷市 岡字伊勢林1505番	11,800	726	1:1.2	住宅 W2	農家住宅が建ち並ぶ周囲 に農地の多い住宅地域	西 市道 4m	水道	岡部 2.3km	「調区」 (60, 200)
(県) 5- 1	深谷市 西島町2丁目1番4外	124,000	139	台形 1:3	店舗、事務所 兼住宅 S4	中小規模の店舗ビル、事 務所ビルが多い駅前商業 地域	西 駅前広場 市道	水道 ガス 下水	深谷 駅前広場接面	商業 準防 (80, 500)
(県) 5- 2	深谷市 上柴町西4丁目2番4	85,000	1,008	1.5:1	店舗 SRC2	中規模の各種店舗が見ら れる路線商業地域	北東 市道 16m	水道 ガス 下水	深谷 2.2km	商業 準防 (80, 400)
(県) 5- 3	深谷市 岡字新田下2627番6	43,100	143	1:2	店舗兼住 宅 S2	低層店舗併用住宅、銀行、 一般住宅等が混在する駅 前の商業地域	西 県道 13.2m	水道	岡部 160m	商業 (80, 400)
(県) 5- 4	深谷市 田中字東台46番1	32,800	261	台形 1:1	店舗兼住 宅 LS3	小規模な小売店舗を中心 に一般住宅も見られる路線 商業地域	南西 国道 背面道 8m	水道 下水	武川 190m	近商 (80, 200)
(県) 9- 1	深谷市 白草台2909番18	20,000	9,620	1.2:1	工場	大規模工場が建ち並ぶ工 業団地	南東 市道 12m	水道 ガス	武川 4.7km	工専 (50, 200)
上尾 (県) - 1	上尾市 大字上字長浪1481番23	88,300	248	1:1.2	住宅 W2	区画整然とした閑静な分譲 住宅地域	南西 市道 4.5m	水道 ガス 下水	桶川 1.6km	1低専 (50, 80)
(県) - 2	上尾市 大字原市字拾九番耕地3873番7	101,000	100	1:1.5	住宅 W2	一般住宅が建ち並ぶ新興 住宅地域	南 市道 4.2m	水道 ガス 下水	原市 800m	1中専 (60, 200)
(県) - 3	上尾市 東町2丁目1616番4 「東町2-5-6」	96,500	167	1:1.5	住宅 W2	一般住宅が建ち並び、中層 共同住宅、小工場も見られ る住宅地域	北西 市道 5m	水道 ガス 下水	上尾 1.9km	1住居 (60, 200)
(県) - 4	上尾市 大字瓦葺字荒神前1993番3	129,000	190	1:1.5	住宅 W2	中規模一般住宅、小規模 貸家住宅に畑地が介在す る地域	東 市道 4.2m	水道 ガス 下水	東大宮 750m	1低専 (50, 80)
(県) - 5	上尾市 向山1丁目48番3	122,000	161	1.2:1	住宅 W2	中規模一般住宅が多い区 画整理済の住宅地域	南西 市道 6.2m	水道 ガス 下水	上尾 2.1km	1低専 (50, 100)
* (県) - 6	上尾市 浅間台3丁目33番11	120,000	210	1:2	住宅 W2	中規模一般住宅が建ち並 ぶ区画整理済の住宅地域	南東 市道 6m	水道 ガス 下水	北上尾 1.5km	1低専 (60, 100)
* (県) - 7	上尾市 上町1丁目70番246 「上町1-10-13」	158,000	200	1:2	住宅 W2	中規模一般住宅が建ち並 ぶ環境の良い住宅地域	北西 市道 5.8m	水道 ガス 下水	上尾 580m	2住居 (60, 200)
(県) - 8	上尾市 愛宕1丁目52番18 「愛宕1-7-15」	136,000	156	1.5:1	住宅 W2	中小規模の一般住宅が多 くアパートも見られる住宅 地域	北東 市道 4m	水道 下水	上尾 900m	2住居 (60, 200)
(県) - 9	上尾市 大字上尾下字陣屋699番22	98,200	128	1:1.5	住宅 W2	小規模の一般住宅が多く、 アパートや駐車場も見られ る住宅地域	南東 市道 4.7m	水道 ガス 下水	原市 800m	1住居 (60, 200)
(県) - 10	上尾市 大字壺丁目字東原179番11	95,800	107	1:1	住宅 W2	一般住宅のほかに共同住 宅等が見られる住宅地域	南東 市道 4.2m	水道 下水	上尾 2.5km	1低専 (50, 100)

基準地番号	基準地の所在及び地番並びに 住居表示	基準地の 1平方メ ートル当 たりの価 格(円)	基準地 の地積 (㎡)	基準地 の形状	基準地 の利用 の現況	基準地の周辺の土地の利 用の現況	基準地の前 面道路の状 況	基準地 につい ての水 道、ガ ス供給 施設及 び下水 道の整 備の状 況	基準地の 鉄道そ 他の主 要な交 通施設 との接 近の状 況	基準地に 係る都 市計画 法その 他法令 の制限 で主要 なもの
(県) - 11	上尾市 井戸木4丁目36番14外	105,000	199	1.2:1	住宅 W2	中規模の一般住宅が建ち 並ぶ区画整理済の住宅地 域	南東 市道 6m	水道 ガス 下水	桶川 1.7km	1低専 (50, 100)
(県) - 12	上尾市 中妻2丁目10番2	136,000	185	1:1.5	住宅 W2	中規模一般住宅が多い区 画整理済の住宅地域	北東 市道 6m	水道 ガス 下水	北上尾 600m	1低専 (60, 100)
(県) - 13	上尾市 緑丘5丁目11番10 「緑丘5-11-10」	111,000	158	1:1.5	住宅 W2	中規模の一般住宅の多い 区画整理済の住宅地域	北西 市道 4m	水道 ガス 下水	北上尾 1.1km	1低専 (60, 100)
(県) - 14	上尾市 中分1丁目17番14	106,000	177	1:1	住宅 W2	中規模一般住宅の多い区 画整理済の住宅地域	南 市道 6m	水道 ガス 下水	上尾 3.3km	1低専 (50, 100)
(県) - 15	上尾市 弁財2丁目47番5外 「弁財2-7-12」	121,000	176	1:1	住宅 W2	中小規模一般住宅が多くア パートも見られる住宅地 域	北西 市道 4m	水道 ガス 下水	上尾 1.5km	1低専 (50, 80)
(県) - 16	上尾市 今泉1丁目11番11	122,000	106	1:1	住宅 W2	中小規模の一般住宅が多 い分譲住宅地域	南東 市道 4.2m	水道 ガス 下水	上尾 1.6km	1低専 (50, 100)
(県) - 17	上尾市 大字上字宮下588番33	92,800	125	1.2:1	住宅 W2	一般住宅の中に駐車場等 が見られる住宅地域	南東 市道 4.5m	水道 下水	北上尾 1.8km	1低専 (50, 80)
(県) - 18	上尾市 菅谷2丁目45番	24,300	1,071	1.2:1	住宅 W2	畑が多い中に、一般住宅、 農家住宅等が混在する住 宅地域	南西 市道 6m 南東 側道	水道	北上尾 2.6km	「調区」 (50, 100)
(県) - 19	上尾市 小泉6丁目32番14	102,000	152	1:1.5	住宅 W2	中小規模一般住宅を中心 に空地も見られる区画整 理済の住宅地域	北 市道 6m	水道 ガス 下水	北上尾 2.2km	1低専 (50, 100)
* (県) 5- 1	上尾市 仲町1丁目246番13外 「仲町1-8-26」	206,000	319	1:1	店舗兼事 務所 RC3	中層店舗ビルが多い駅に 近い県道沿いの商業地 域	南西 県道 16m	水道 ガス 下水	上尾 400m	商業 準防 (80, 400)
(県) 5- 2	上尾市 谷津2丁目123番19 「谷津2-1-50-33」	385,000	118	1:1.5	店舗兼事 務所 SRC3F1B	中層店舗、事務所等が連 たする駅に近い商店街	北東 市道 8.1m	水道 ガス 下水	上尾 80m	商業 防火 (80, 400)
(県) 5- 3	上尾市 宮本町352番1 「宮本町4-18」	394,000	273	1:1.2	店舗兼住 宅 S3	中層の店舗兼事務所の多 い駅至近の商業地	南西 県道 21m	水道 ガス 下水	上尾 100m	商業 防火 (80, 400)
(県) 9- 1	上尾市 大字領家字山下1152番33外	40,400	2,019	1:1.5	工場	中小規模の工場が多い工 業地域	北西 市道 6m	水道 ガス	上尾 4.6km	工専 (60, 200)
草加 (県) - 1	草加市 稲荷3丁目9番17 「稲荷3-9-25」	122,000	167	1:2	住宅 LS2	中規模一般住宅が多い区 画整理済の住宅地域	東 市道 6m	水道 下水	草加 2km	1中専 (60, 200)
* (県) - 2	草加市 栄町3丁目987番16 「栄町3-11-4」	177,000	240	1:1.2	住宅 W2	中規模一般住宅が多い閑 静な住宅地域	西 市道 5.5m	水道 ガス 下水	獨協大学 前 550m	2住居 (60, 200)
(県) - 3	草加市 氷川町581番3外	149,000	115	1:1	住宅 W2	小規模住宅、アパート等 が混在する住宅地域	東 市道 5.3m	水道 ガス 下水	草加 1.3km	1中専 (60, 200)
(県) - 4	草加市 金明町字沼田839番6	126,000	143	1:1	住宅 W2	小規模住宅の中にアパ ート等も見られる住宅地 域	西 市道 4m	水道 ガス 下水	新田 900m	1中専 (60, 200)
(県) - 5	草加市 長栄3丁目26番20	111,000	179	1:1.2	住宅 W2	中規模一般住宅が建ち並 ぶ整然とした住宅地域	東 市道 6.5m	水道 ガス 下水	新田 2.2km	1低専 (60, 150)
(県) - 6	草加市 花栗3丁目808番12 「花栗3-23-40」	115,000	132	1:1	住宅 W2	一般住宅の中にマンシ ョンが見られる住宅地 域	東 市道 6m	水道 ガス 下水	獨協大学 前 1.3km	1中専 (60, 200)
(県) - 7	草加市 松原5丁目1560番4外 「松原5-11-7」	154,000	123	1:2	住宅 W2	小規模の一般住宅、ア パート等が混在する住宅 地域	南 市道 4m	水道 ガス 下水	獨協大学 前 850m	1中専 (60, 200)
(県) - 8	草加市 谷塚1丁目79番13 「谷塚1-14-8」	168,000	105	1:1.2	住宅 W2	中小規模の一般住宅が多 い利便性の良い住宅地 域	西 市道 4m	水道 ガス 下水	谷塚 400m	1住居 (60, 200)
(県) - 9	草加市 青柳8丁目2509番4 「青柳8-26-24」	95,000	102	1:1.5	住宅 W2	一般住宅のほかに小工 場、倉庫も見られる住宅 地域	東 市道 4m	水道 ガス 下水	新田 2.8km	1中専 (60, 200)
(県) - 10	草加市 八幡町字曾根527番4	129,000	138	1:2	住宅 W2	一般住宅、アパート等が 混在する住宅地域	東 市道 4m	水道 ガス 下水	新田 1km	1住居 (60, 200)
(県) - 11	草加市 弁天5丁目320番76 「弁天5-24-17」	113,000	180	1:1.2	住宅 W2	中小規模の一般住宅等 が建ち並ぶ住宅地域	東 市道 6m	水道 ガス 下水	獨協大学 前 1.9km	1住居 (60, 200)

基準地番号	基準地の所在及び地番並びに 住居表示	基準地の 1平方メ ートル当 たりの価 格(円)	基準地 の地積 (㎡)	基準地 の形状	基準地 の利用 の現況	基準地の周辺の土地の利 用の現況	基準地の前 面道路の状 況	基準地につ いての 水道、ガ ス供給施 設及び下 水道の整 備の状況	基準地の 鉄道その 他の主要 な交通施 設との接 近の状況	基準地に 係る都市 計画法そ の他法令 の制限で 主要なも の
(県) - 12	草加市 瀬崎4丁目1338番7 「瀬崎4-17-5」	134,000	119	台形 1:2	住宅 W2	一般住宅等が建ち並ぶ区 画整理済の住宅地域	東 市道 6m	水道 ガス 下水	谷塚 1.3km	1住居 (60, 200)
* (県) - 13	草加市 谷塚町字谷際1446番38	153,000	100	1.2:1	住宅 W2	中小規模一般住宅が多く 見られる住宅地域	南西 市道 6m	水道 ガス 下水	谷塚 600m	1中専 (60, 200)
(県) - 14	草加市 西町371番4	115,000	100	2:1	住宅 W2	小規模住宅、アパート等が 見られる住宅地域	東 市道 4m	水道 ガス 下水	草加 1.6km	1中専 (60, 200)
(県) - 15	草加市 西町447番2	152,000	123	1:1.5	住宅 W2	小規模の一般住宅が建ち 並ぶ住宅地域	南 市道 5.3m	水道 ガス 下水	草加 950m	1中専 (60, 200)
(県) - 16	草加市 中央1丁目141番10 「中央1-5-6」	162,000	165	1:1.5	住宅 LS3	中規模一般住宅のほかア パートも見られる住宅地域	西 市道 4m	水道 ガス 下水	草加 950m	2中専 (60, 200)
(県) - 17	草加市 谷塚仲町字沼田82番2	115,000	106	1.5:1	住宅 W2	小規模住宅、アパート等が 見られる郊外の住宅地域	南西 市道 4m	水道 ガス 下水	谷塚 1.2km	1住居 (60, 200)
(県) - 18	草加市 新里町字鬼子沼1560番49	140,000	103	1:2	住宅 RC2	中小規模の一般住宅の 中、空地等も存する住宅地 域	北西 市道 6m	水道 ガス 下水	見沼代親 水公園 620m	1住居 (60, 200)
(県) 5- 1	草加市 金明町字道上510番1外	143,000	555	1:1.5	店舗兼住 宅 S2	店舗、事務所、一般住宅等 が混在する路線商業地域	南 市道 16m	水道 ガス 下水	新田 370m	1住居 (60, 200)
(県) 5- 2	草加市 氷川町2143番17外	219,000	146	1:1.2	店舗兼共 同住宅 S5	小規模店舗、事務所ビル、 共同住宅等が建ち並ぶ商 業地域	東 市道 10m	水道 ガス 下水	草加 340m	商業 (80, 400)
(県) 5- 3	草加市 栄町2丁目1028番1外 「栄町2-11-12」	287,000	437	1:1.2	店舗 S2	小売店舗、飲食店、銀行等 が建ち並ぶ駅前商業地域	北 東市道 16m 背面道	水道 ガス 下水	獨協大学 前 90m	商業 (80, 400)
(県) 5- 4	草加市 栄町1丁目691番3外 「栄町1-8-12」	144,000	853	1:1	店舗兼共 同住宅 RC5	大規模共同住宅、ロードサ イド店舗が混在する県道沿 いの地域	東 東市道 14m	水道 ガス 下水	獨協大学 前 950m	準工 (60, 200)
(県) 9- 1	草加市 青柳1丁目4654番7外 「青柳1-6-34」	88,500	4,161	1:2	倉庫 S2	中規模の工場、倉庫が整 然とした内陸型の流通業務 地域	東 東市道 16m	水道 ガス 下水	獨協大学 前 3km	工専 (60, 200)
越谷 (県) - 1	越谷市 蒲生3丁目1173番8 「蒲生3-11-6」	118,000	96	1.5:1	住宅 LS2	小規模住宅とアパート等が 混在する住宅地域	南東 市道 4m	水道 ガス 下水	蒲生 1.2km	1中専 (60, 200)
(県) - 2	越谷市 千間台西6丁目15番11	122,000	140	1.2:1	住宅 W2	中規模の一般住宅が多い 区画整然とした住宅地域	南 市道 6m	水道 ガス 下水	せんげん 台 1.7km	1中専 (60, 200)
(県) - 3	越谷市 大字大林字海道西356番32	106,000	180	1:1.2	住宅 LS2	中小規模の一般住宅等が 建ち並ぶ住宅地域	西 市道 4m	水道 ガス 下水	大袋 1.3km	1低専 (60, 100)
* (県) - 4	越谷市 南越谷5丁目6番41外	202,000	132	1:1	住宅 W2	中規模一般住宅が多い区 画整然とした住宅地域	南 市道 6m	水道 ガス 下水	新越谷 600m	1中専 (60, 200)
(県) - 5	越谷市 東大沢2丁目17番3	111,000	112	1.2:1	住宅 W2	中小規模一般住宅のほ か、空地が見られる住宅地 域	北西 市道 6m	水道 ガス 下水	北越谷 1.8km	1中専 (60, 150)
(県) - 6	越谷市 東越谷2丁目8番13	151,000	194	1.2:1	住宅 W2	中規模一般住宅、アパ ート等が混在する住宅地 域	東 東市道 6m	水道 ガス 下水	越谷 1.2km	1中専 (60, 200)
(県) - 7	越谷市 赤山町3丁目44番10	141,000	100	1.2:1	住宅 W2	小規模一般住宅の中に、ア パート等が見られる住宅地 域	北東 市道 4m	水道 ガス 下水	越谷 900m	1低専 (60, 100)
(県) - 8	越谷市 瓦曽根1丁目101番8外 「瓦曽根1-12-17」	130,000	110	1.5:1	住宅 W2	小規模な一般住宅、マン ションの多い住宅地域	東 東市道 7.9m	水道 ガス 下水	越谷 1km	1低専 (60, 100)
(県) - 9	越谷市 大字船渡字堀向367番50	107,000	106	1:1.2	住宅 W2	一般住宅が建ち並ぶ区 画整然とした住宅地域	南西 市道 6m	水道 ガス 下水	せんげん 台 1.7km	1住居 (60, 200)
(県) - 10	越谷市 大字上間久里字築堤63番26	116,000	120	1:1	住宅 W2	中小規模の一般住宅の多 い分譲住宅地域	南西 市道 4m	水道 ガス 下水	大袋 1km	1低専 (60, 100)
* (県) - 11	越谷市 千間台西2丁目20番2	147,000	148	1:1.2	住宅 W2	中規模一般住宅が多い区 画整然とした住宅地域	北西 市道 6m	水道 ガス 下水	せんげん 台 850m	1中専 (60, 200)
(県) - 12	越谷市 蒲生南町9番8 「蒲生南町9-16」	127,000	151	1:2	住宅 W2	一般住宅の外にマンション 等が混在する住宅地域	南西 市道 6m	水道 ガス 下水	新田 950m	1中専 (60, 200)

基準地番号	基準地の所在及び地番並びに 住居表示	基準地の 1平方メ ートル当 たりの価 格(円)	基準地 の地積 (㎡)	基準地 の形状	基準地 の利用 の現況	基準地の周辺の土地の利 用の現況	基準地の前 面道路の状 況	基準地につ いての 水道、ガ ス供給施 設及び下 水道の整 備の状況	基準地の 鉄道その 他の主要 な交通施 設との接 近の状況	基準地に 係る都市 計画法そ の他法令 の制限で 主要なも の
(県) - 13	越谷市 南越谷3丁目1024番38 「南越谷3-13-19」	211,000	246	1:1.5	住宅 W2	中規模の一般住宅が区画 整然と建ち並ぶ住宅地域	西 市道 6m	水道 ガス 下水	新越谷 350m	1中専 (60,200)
(県) - 14	越谷市 宮本町3丁目57番7	128,000	102	1:1.5	住宅 W2	小規模の戸建住宅が多い 一般住宅地域	南西 市道 6m	水道 ガス 下水	越谷 900m	1低専 (60,100)
(県) - 15	越谷市 北越谷3丁目14番14外 「北越谷3-14-14」	134,000	143	1:1	住宅 W2	一般住宅等が建ち並ぶ区 画整然とした住宅地域	北 市道 6m	水道 ガス 下水	北越谷 700m	1中専 (60,200)
(県) - 16	越谷市 大字南荻島字出津3313番6	103,000	124	1:2	住宅 W2	一般住宅、アパート等が多 く、空地も見られる住宅地 域	北 市道 6m	水道 ガス 下水	北越谷 900m	1低専 (50,100)
(県) - 17	越谷市 大字弥十郎字表沼722番6	100,000	103	1.5:1	住宅 W2	小規模一般住宅の他、ア パートも見られる住宅地域	北 市道 5m	水道 ガス 下水	大袋 1.5km	1中専 (60,200)
(県) - 18	越谷市 宮前1丁目7番5	119,000	115	1.2:1	住宅 W2	一般住宅を中心にアパート 等も見られる区画整然とし た住宅地域	北 市道 6m	水道 ガス 下水	北越谷 1.7km	1中専 (60,200)
(県) - 19	越谷市 新越谷1丁目49番2	168,000	160	1:1.2	住宅 LS2	中規模一般住宅が多い区 画整然とした住宅地域	北西 市道 6m	水道 ガス 下水	新越谷 900m	1中専 (60,200)
(県) - 20	越谷市 大字大道字房田803番1 (西大袋24-5)	95,000	151	1:1.5	住宅 W2	中規模一般住宅等が見ら れる区画整理中の住宅地 域	北 市道 6m	水道 ガス 下水	せんげん 台 2.2km	1中専 準防 (60,150)
(県) - 21	越谷市 大字増林字境地垣根添2666番1	40,700	773	1:2.5	住宅 W2	農家住宅等が建ち並ぶ中 に農地も多く見られる住宅 地域	南西 市道 6m	水道	越谷 4km	「調区」 (60,200)
(県) - 22	越谷市 花田5丁目15番13	109,000	118	1:1.2	住宅 LS2	一般住宅、アパートが多い 区画整理済の住宅地域	北西 市道 6m	水道 ガス 下水	越谷 2.6km	1中専 (60,100)
(県) - 23	越谷市 レイクタウン9丁目21番3	175,000	157	1:1.2	住宅 LS2	中規模一般住宅が建ち並 ぶ区画整理済の住宅地域	北 市道 6m	水道 ガス 下水	越谷レイク タウン 600m	1低専 準防 (50,100)
(県) - 24	越谷市 レイクタウン5丁目30番3	144,000	150	1:1.2	住宅 W2	中規模一般住宅が多く見ら れる区画整理済の住宅地 域	北 市道 6m	水道 ガス 下水	越谷レイク タウン 1.2km	1低専 準防 (50,100)
(県) 5- 1	越谷市 弥生町655番2 「弥生町14-20」	507,000	278	1:1.5	事務所 RC6	中層の事務所ビル、銀行 等が建ち並ぶ駅前商業地 域	北 市道 18m	水道 ガス 下水	越谷 100m	商業 (80,400)
(県) 5- 2	越谷市 南越谷1丁目20番10外	433,000	998	1.2:1	店舗兼事 務所 SRC8	中高層の事務所ビルが建 ち並ぶ商業地域	南 市道 20m	水道 ガス 下水	新越谷 200m	商業 (80,400)
(県) 5- 3	越谷市 蒲生旭町2372番4 「蒲生旭町1-49」	160,000	181	1:2	店舗兼住 宅 W2	小規模の小売店舗が連た んする近隣の商業地域	南 市道 7.3m	水道 ガス 下水	蒲生 600m	近商 (80,200)
(県) 5- 4	越谷市 北越谷2丁目42番11 「北越谷2-42-18」	228,000	256	1:3	店舗兼事 務所 S5	店舗、事務所ビル等が建ち 並ぶ駅前商業地域	北 駅前広場 市道	水道 ガス 下水	北越谷 駅前広場接面	商業 (80,400)
* (県) 5- 5	越谷市 千間台西1丁目10番11外	231,000	529	1:1	店舗 S3	中小規模の店舗、銀行等 の見られる商業地域	南 市道 20m	水道 ガス 下水	せんげん 台 200m	商業 (80,400)
(県) 5- 6	越谷市 大字大里字堀西553番1外	117,000	1,837	台形 1:1	店舗 S1	中規模の沿道店舗、工場 が建ち並ぶ路線商業地域	西 背面道 県道 12m	水道 ガス 下水	大袋 700m	準工 (60,200)
(県) 5- 7	越谷市 レイクタウン8丁目10番4	255,000	391	1:3	店舗兼共 同住宅 RC7	中高層の店舗兼共同住宅 が建ち並ぶ商業地域	北 背面道 市道 21.5m	水道 ガス 下水	越谷レイク タウン 120m	商業 防火 (80,400)
(県) - 1	蕨市 塚越5丁目26番14 「塚越5-34-11」	253,000	168	1:1.2	住宅 LS2	一般住宅、アパート等が混 在する住宅地域	東 市道 8m	水道 ガス 下水	西川口 750m	1中専 準防 (60,200)
(県) - 2	蕨市 錦町2丁目543番2 「錦町2-9-23」	200,000	165	1:2	住宅 W2	中小規模の一般住宅、ア パート等の混在する住宅地 域	東 市道 7m	水道 ガス 下水	戸田 1.2km	1住居 準防 (60,200)
(県) - 3	蕨市 南町2丁目6500番8 「南町2-25-5」	237,000	148	1:1.5	住宅 W2	一般住宅、アパート等が混 在する住宅地域	北東 市道 9.5m	水道 ガス 下水	西川口 1km	1中専 準防 (60,200)
(県) 5- 1	蕨市 塚越1丁目3番23 「塚越1-3-2」	542,000	199	1:2	店舗、事務所 兼住宅 RC6	中層の店舗、銀行等が建 ち並ぶ駅前の商業地域	北西 市道 18m	水道 ガス 下水	蕨 60m	商業 準防 (80,400)
戸田 * (県) - 1	戸田市 上戸田2丁目30番8 「上戸田2-30-14」	250,000	189	1:2	住宅 LS3	住宅、アパート等が混在す る住宅地域	北 市道 6m	水道 ガス 下水	戸田 1km	2中専 準防 (60,200)

基準地番号	基準地の所在及び地番並びに 住居表示	基準地の 1平方メ ートル当 たりの価 格(円)	基準地 の地積 (㎡)	基準地 の形状	基準地 の利用 の現況	基準地の周辺の土地の利 用の現況	基準地の前 面道路の状 況	基準地につ いての 水道、ガ ス供給施 設及び下 水道の整 備の状況	基準地の 鉄道その 他の主要 な交通施 設との接 近の状況	基準地に 係る都市 計画法そ の他法令 の制限で 主要なも の
(県) - 2	戸田市 本町2丁目1957番5 「本町2-16-23」	277,000	156	1:1.5	住宅 W2	一般住宅、アパート等のほ か、空地も見られる住宅地 域	北 市道 5.5m	水道 ガス 下水	戸田公園 300m	1住居 準防 (60, 200)
(県) - 3	戸田市 笹目2丁目12番20	203,000	99	1.2:1	住宅 W2	一般住宅の中にアパートが 混在する区画整然とした住 宅地域	南 市道 6m	水道 下水	戸田 1.5km	1中専 準防 (60, 200)
(県) - 4	戸田市 笹目6丁目7番9	162,000	165	1:1.2	住宅 LS2	中小規模の一般住宅が多 い住宅地域	北西 市道 6m	水道 下水	戸田 2.6km	1住居 準防 (60, 200)
(県) - 5	戸田市 下戸田2丁目18番14 「下戸田2-18-9」	222,000	134	1:1.5	住宅 W3	一般住宅の中にアパート等 も見られる住宅地域	北西 市道 6m	水道 ガス 下水	戸田公園 1.2km	1住居 準防 (60, 200)
(県) - 6	戸田市 本町1丁目1397番3 「本町1-22-19」	291,000	122	1.2:1	住宅 S3	一般住宅、マンション、ア パート等が建ち並ぶ住宅地 域	北 市道 5.5m	水道 ガス 下水	戸田公園 480m	2中専 準防 (60, 200)
(県) - 7	戸田市 上戸田3丁目23番34 「上戸田3-23-20」	254,000	103	1:1.5	住宅 LS2	一般住宅、アパート等が混 在する住宅地域	北 市道 6m	水道 ガス 下水	戸田 740m	2中専 準防 (60, 200)
(県) - 8	戸田市 大字新曽字稲荷1719番2 (新曽第1-139-23)	252,000	105	1:2	住宅 W2	一般住宅が多い区画整理 中の住宅地域	北 区画街路 6m	水道 ガス	戸田 640m	1中専 準防 (60, 200)
(県) 5- 1	戸田市 下前1丁目130番1 「下前1-9-25」	257,000	178	1:2	店舗兼住 宅 S3	中低層の店舗併用住宅等 が建ち並ぶ路線商業地域	北 市道 16m	水道 ガス 下水	戸田公園 1km	近商 準防 (80, 300)
(県) 5- 2	戸田市 大字新曽字芦原2196番1 (新曽第1-15-4)	312,000	692	台形 1.5:1	店舗兼住 宅 RC10	中高層の店舗付マンション 等が建ち並ぶ区画整理中 の駅前商業地域	西 区画街路 20m	水道 下水	北戸田 50m	商業 防火 (80, 400)
(県) 5- 3	戸田市 大字新曽字柳原420番1 (新曽第1-122-1外)	370,000	286	台形 1:1.5	店舗 S5	中層の店舗兼共同住宅等 が建ち並ぶ駅前の商業地 域	西 区画街路 北 側道 20m	水道 ガス 下水	戸田 近接	商業 防火 (80, 400)
(県) 9- 1	戸田市 大字美女木字向田1167番1外	154,000	2,430	1:1	倉庫 S1	中小規模の工場、倉庫等 が多い工業地域	西 市道 南 側道 6.4m	水道 下水	国道298 号 460m	工業 (60, 200)
(県) 9- 2	戸田市 笹目南町1384番 「笹目南町12-24」	153,000	743	1:2	工場	工場、倉庫、一般住宅が混 在する工業地域	北東 市道 5m	水道 下水	戸田公園 2.5km	準工 (60, 200)
入間 (県) - 1	入間市 扇町屋1丁目565番14 「扇町屋1-9-36」	121,000	119	1:1.2	住宅 LS2	中小規模の一般住宅等が 建ち並ぶ住宅地域	南西 市道 5.2m	水道 ガス 下水	入間市 1.3km	1低専 (50, 80)
(県) - 2	入間市 宮前町1122番11 「宮前町5-21」	107,000	203	台形 1:1	住宅 W2	中規模の一般住宅の多い 周辺に工場等も見られる住 宅地域	北西 市道 5m	水道 下水	入間市 1km	1中専 (60, 200)
(県) - 3	入間市 東町4丁目46番22 「東町4-3-63」	116,000	95	1.5:1	住宅 W2	一般住宅が建ち並ぶ住宅 地域	南東 市道 4m	水道 ガス 下水	武蔵藤沢 1.7km	1中専 (60, 200)
(県) - 4	入間市 東藤沢4丁目79番7外 「東藤沢4-14-8」	135,000	185	1:2	住宅 W2	中規模の一般住宅が多い 分譲住宅地域	北 市道 5m	水道 ガス 下水	武蔵藤沢 650m	1中専 (60, 200)
(県) - 5	入間市 大字南峯字東加根古386番6	68,800	130	1.5:1	住宅 LS2	中小規模の一般住宅が建 ち並ぶ住宅地域	南東 市道 4m	水道 下水	金子 400m	1住居 (60, 200)
(県) - 6	入間市 大字野田字馬場324番4	91,500	139	1:1.5	住宅 W2	一般住宅等が建ち並ぶ利 便性のよい住宅地域	北 市道 4m	水道 下水	元加治 470m	1住居 (60, 200)
(県) - 7	入間市 高倉1丁目341番18 「高倉1-9-6」	118,000	116	1.5:1	住宅 W2	小規模の一般住宅とマン ションが混在する地域	北西 道路 4m	水道 ガス 下水	入間市 850m	1中専 (60, 200)
(県) - 8	入間市 大字野田字二階西1129番75	86,000	201	1:1	住宅 W2	中規模一般住宅が建ち並 ぶ区画整然とした住宅地 域	南東 市道 5.2m	水道 ガス 下水	仏子 2.1km	1低専 (50, 100)
* (県) - 9	入間市 久保稲荷1丁目3番12	120,000	165	1:1.5	住宅 W2	中規模一般住宅の多い区 画整然とした住宅地域	南西 市道 6m	水道 ガス 下水	入間市 1.8km	1低専 (50, 80)
(県) - 10	入間市 大字上藤沢字山下554番28	98,000	100	1:1	住宅 W2	小規模戸建住宅が建ち並 ぶ郊外の住宅地域	北東 市道 4.5m	水道 ガス 下水	武蔵藤沢 2km	1中専 (60, 200)
(県) - 11	入間市 小谷田3丁目1216番25外 「小谷田3-6-44」	80,000	100	1:1.2	住宅 W2	小規模の一般住宅の多い 新興の住宅地域	南東 私道 5.2m	水道 下水	入間市 2.5km	準工 (60, 200)
(県) - 12	入間市 大字上藤沢字橋戸909番1	42,300	920	1:2	住宅 W2	農家住宅、一般住宅、作業 所等が多く、農地も見られ る住宅地域	南東 市道 8.5m	水道	武蔵藤沢 2.7km	「調区」 (60, 200)

基準地番号	基準地の所在及び地番並びに 住居表示	基準地の 1平方メ ートル当 たりの価 格(円)	基準地 の地積 (㎡)	基準地 の形状	基準地 の利用 の現況	基準地の周辺の土地の利 用の現況	基準地の前 面道路の状 況	基準地につ いての 水道、ガ ス供給施 設及び下 水道の整 備の状況	基準地の 鉄道その 他の主要 な交通施 設との接 近の状況	基準地に 係る都市 計画法そ の他法令 の制限で 主要なも の
(県) - 13	入間市 大字下藤沢字本山883番5 〔武蔵藤沢駅周辺16-6〕	159,000	106	1:1	住宅 W3	中規模の戸建住宅が整然 と建ち並ぶ住宅地域	南東 区画街路 6m	水道 ガス 下水	武蔵藤沢 990m	1中専 (60, 200)
(県) 5- 1	入間市 豊岡1丁目1073番外 〔豊岡1-3-17〕	213,000	113	1:2.5	店舗兼事 務所 S4	中層の店舗兼事務所ビル 等が見られる駅に近い商 業地域	東 県道 16m	水道 ガス 下水	入間市 290m	商業 (80, 400)
(県) 9- 1	入間市 大字狭山ケ原字松原108番14	71,000	10,015	1:1.2	工場	中規模の工場、倉庫が多 い工業団地	西 市道 8m	水道 下水	入間市 4.2km	工専 (60, 200)
朝霞 (県) - 1	朝霞市 田島1丁目288番155 〔田島1-4-15〕	142,000	104	1:2	住宅 W2	中小規模の一般住宅等が 見られる住宅地域	南東 市道 4m	水道 ガス 下水	朝霞 2km	1中専 (60, 200)
(県) - 2	朝霞市 北原2丁目2番16 〔北原2-5-12〕	290,000	165	1:1.2	住宅 W2	中小規模の一般住宅等が 見られる住宅地域	北西 市道 6m	水道 ガス 下水	朝霞台 600m	1中専 (60, 200)
(県) - 3	朝霞市 三原3丁目1468番54 〔三原3-20-7-3〕	280,000	100	1:2.1	住宅 W2	一般住宅のほかにアパ ートが見られる住宅地域	東 市道 4.5m	水道 ガス 下水	朝霞台 700m	1中専 (60, 200)
* (県) - 4	朝霞市 本町1丁目1752番9 〔本町1-17-19〕	253,000	103	1:2	住宅 W3	一般住宅、アパート等が 見られる住宅地域	西 市道 5m	水道 ガス 下水	朝霞 800m	1中専 (60, 200)
(県) - 5	朝霞市 溝沼2丁目1589番25 〔溝沼2-3-21〕	217,000	100	1:1	住宅 W2	一般住宅、アパート等が 建ち並ぶ住宅地域	南西 私道 4m	水道 ガス 下水	朝霞 1.2km	1中専 (60, 200)
(県) - 6	朝霞市 根岸台3丁目636番10	174,000	155	1:1.5	住宅 W2	一般住宅を中心とする既 成住宅地域	北西 市道 4m	水道 ガス 下水	朝霞 1.5km	1中専 (60, 200)
(県) - 7	朝霞市 大字上内間木字中通117番1外	68,600	341	台形 1:1.2	住宅 LS2	住宅、工場、倉庫等が混 在する住宅地域	南 市道 7m	水道	朝霞台 3.1km	「調区」 (70, 200)
(県) - 8	朝霞市 仲町2丁目17番11 〔仲町2-10-56〕	270,000	100	1:1	住宅 W2	中小規模の一般住宅が建 ち並ぶ区画整然とした住 宅地域	東 市道 6m	水道 ガス 下水	朝霞 740m	1中専 (60, 200)
(県) 5- 1	朝霞市 西原1丁目4番15 〔西原1-2-48〕	531,000	100	1:1	店舗兼事 務所 S3	中小規模の店舗等が建 ち並ぶ駅前の商業地域	南東 市道 12m	水道 ガス 下水	北朝霞 近接	商業 防火 (80, 400)
(県) 9- 1	朝霞市 膝折町2丁目1557番外 〔膝折町2-12-47〕	112,000	2,964	1:2	倉庫兼事 務所 S2	中小規模工場等のほかに 住宅が見られる工業地域	西 市道 12m	水道 ガス 下水	朝霞 2.3km	工業 (60, 200)
志木 (県) - 1	志木市 本町2丁目1685番12 〔本町2-13-4〕	186,000	100	1:2.1	住宅 W2	小規模の一般住宅が建 ち並ぶ住宅地域	北西 私道 4m	水道 ガス 下水	志木 1.8km	1中専 (60, 200)
(県) - 2	志木市 中宗岡1丁目843番8 〔中宗岡1-13-28〕	149,000	115	1:1	住宅 W2	一般住宅のほかに共同住 宅等が見られる住宅地域	北西 私道 4.2m	水道 ガス 下水	志木 2.6km	1中専 (60, 200)
(県) - 3	志木市 幸町4丁目431番8 〔幸町4-28-2〕	214,000	96	2:1	住宅 W2	小規模の一般住宅等が 見られる住宅地域	南東 市道 4m	水道 ガス 下水	柳瀬川 900m	1中専 (60, 200)
* (県) - 4	志木市 柏町4丁目2682番7 〔柏町4-8-40〕	244,000	129	1:1	住宅 W2	一般住宅の中にアパ ートが見られる住宅地域	東 市道 5m	水道 ガス 下水	志木 1km	1中専 (60, 200)
(県) - 5	志木市 上宗岡2丁目337番10 〔上宗岡2-21-51〕	142,000	101	1:1.5	住宅 W2	一般住宅と小規模工場 が混在する住宅地域	南東 市道 6m	水道 ガス 下水	志木 3.4km	準工 (60, 200)
(県) - 6	志木市 本町6丁目2191番14 〔本町6-25-31〕	280,000	128	1:1	住宅 W2	一般住宅、アパート等 が見られる住宅地域	北 市道 4m	水道 ガス 下水	志木 500m	1住居 (60, 200)
(県) 5- 1	志木市 本町1丁目1593番3 〔本町1-1-11〕	252,000	168	1:2.5	店舗兼住 宅 W2	店舗、事業所等のほかに 一般住宅、共同住宅も 見られる路線商業地域	東 県道 16.8m	水道 ガス 下水	志木 1.4km	近商 (80, 200)
和光 * (県) - 1	和光市 新倉1丁目4028番12 〔新倉1-22-96〕	257,000	102	1:1.2	住宅 W2	一般住宅のほかに農地 が見られる住宅地域	北東 市道 4.5m	水道 ガス 下水	和光市 750m	1中専 (60, 200)
(県) - 2	和光市 南1丁目2465番8 〔南1-10-26〕	193,000	108	1:1.2	住宅 W2	一般住宅のほか、アパ ート等が見られる住宅 地域	北西 市道 5m	水道 ガス 下水	成増 2.2km	1中専 (60, 200)
(県) - 3	和光市 下新倉3丁目1993番2外 〔下新倉3-20-57〕	204,000	100	1:2.5	住宅 W2	一般住宅のほかに共同 住宅等が見られる住宅 地域	南西 市道 4.8m	水道 ガス 下水	和光市 1.4km	1中専 (60, 200)
(県) - 4	和光市 白子2丁目1738番1外 〔白子2-5-26〕	208,000	116	1:1.5	住宅 W2	一般住宅、アパート等 が建ち並ぶ住宅地域	北東 市道 4m	水道 ガス 下水	成増 1.6km	1住居 (60, 200)

基準地番号	基準地の所在及び地番並びに 住居表示	基準地の 1平方メ ートル当 たりの価 格(円)	基準地 の地積 (㎡)	基準地 の形状	基準地 の利用 の現況	基準地の周辺の土地の利 用の現況	基準地の前 面道路の状 況	基準地につ いての 水道、ガ ス供給施 設及び下 水道の整 備の状況	基準地の 鉄道その 他の主要 な交通施 設との接 近の状況	基準地に 係る都市 計画法そ の他法令 の制限で 主要なも の
(県) - 5	和光市 中央2丁目4639番22 「中央2-6-25」	197,000	102	1:1.5	住宅 LS2	一般住宅、アパート、小工 場等が混在する住宅地域	北東 市道 4.2m	水道 ガス 下水	和光市 1.4km	準工 (60, 200)
(県) 5- 1	和光市 本町4452番6 「本町17-2」	364,000	259	1.2:1	店舗、事務所 兼住宅 RC4	店舗、事務所等が建ち並 ぶ既成商業地域	東 市道 15m	水道 ガス 下水	和光市 550m	商業 (80, 400)
新座 (県) - 1	新座市 野火止5丁目37番20 「野火止5-12-26」	197,000	158	1.2:1	住宅 W2	一般住宅が建ち並ぶ普通 住宅地域	東 市道 6m	水道 ガス 下水	新座 700m	1低専 (50, 80)
(県) - 2	新座市 畑中1丁目6082番27 「畑中1-8-34」	151,000	100	1:1.5	住宅 W3	一般住宅の中に倉庫等が 見られる郊外の住宅地域	南 市道 6m	水道 ガス 下水	朝霞台 3.2km	1住居 (60, 200)
(県) - 3	新座市 東北1丁目141番3外 「東北1-3-18」	264,000	100	1:1.2	住宅 W3	一般住宅のほかに共同住 宅等が見られる住宅地域	西 市道 4m	水道 ガス 下水	志木 800m	1住居 (60, 200)
(県) - 4	新座市 栄5丁目4899番23 「栄5-12-11」	184,000	100	1:1.2	住宅 W2	一般住宅、アパート等が建 ち並ぶ住宅地域	南 市道 5.5m	水道 ガス 下水	大泉学園 3.5km	1住居 (60, 200)
(県) - 5	新座市 西堀2丁目1816番75 「西堀2-11-15」	162,000	104	1:1	住宅 W2	一般住宅等が建ち並ぶ郊 外の住宅地域	東 市道 4m	水道 ガス 下水	清瀬 2km	1低専 (60, 100)
(県) - 6	新座市 畑中2丁目5756番2 「畑中2-13-16」	133,000	132	1:1.2	住宅 W2	一般住宅のほかに農地等 が見られる住宅地域	南 市道 5.3m	水道 ガス 下水	朝霞台 4.4km	1低専 (50, 80)
(県) - 7	新座市 石神2丁目1385番65 「石神2-9-5」	152,000	99	1:1.2	住宅 W2	一般住宅の建ち並ぶ郊外 の住宅地域	南 市道 6m	水道 ガス 下水	ひばりヶ丘 2.5km	1低専 (60, 100)
* (県) - 8	新座市 片山2丁目2834番5 「片山2-11-16」	154,000	102	1:1.2	住宅 W2	一般住宅が建ち並ぶ高台 の環境の良い住宅地域	南西 市道 6.2m	水道 下水	大泉学園 3.1km	1低専 (60, 100)
(県) - 9	新座市 野寺5丁目369番77 「野寺5-6-7」	196,000	102	1.2:1	住宅 W2	小規模一般住宅の中にア パート等が見られる住宅地 域	東 市道 4.2m	水道 ガス 下水	ひばりヶ丘 1.3km	1住居 (60, 200)
(県) - 10	新座市 新堀2丁目252番12 「新堀2-6-26」	199,000	111	1:2	住宅 W2	一般住宅等が建ち並ぶ郊 外の住宅地域	北西 市道 4.2m	水道 ガス 下水	清瀬 1.1km	1中専 (60, 200)
* (県) - 11	新座市 野火止6丁目1278番 「野火止6-5-10」	222,000	120	1:1.2	住宅 LS2	一般住宅のほかに空地等も 見られる住宅地域	北西 市道 6m	水道 ガス 下水	新座 750m	1中専 (60, 150)
* (県) 5- 1	新座市 東北2丁目36番109外 「東北2-36-24」	634,000	1,617	1:1.5	店舗 RC4	中高層の店舗ビル等が建 ち並ぶ駅前商業地域	南西 県道 南東 側道 16m	水道 ガス 下水	志木 130m	商業 防火 (80, 400)
桶川 (県) - 1	桶川市 大字坂田字細谷1570番7	83,000	119	1.2:1	住宅 W2	小規模一般住宅が多く畑も 見られる住宅地域	東 市道 4m	水道 ガス 下水	桶川 1.8km	1低専 (50, 80)
(県) - 2	桶川市 若宮2丁目478番外 「若宮2-10-5」	136,000	173	1:1.2	住宅 W3	一般住宅の多い中にマン ション等も見られる区画整 理済の住宅地域	北東 市道 6m	水道 ガス 下水	桶川 500m	1住居 (60, 200)
(県) - 3	桶川市 大字小針領家字本村625番1	20,200	1,064	1:1.5	住宅 W1	農家住宅、一般住宅等が 混在する周辺に農地の多 い住宅地域	北 市道 5.4m	水道	桶川 3.7km	「調区」 (60, 200)
(県) - 4	桶川市 大字上日出谷字愛宕1085番30 (上日出谷南126-6)	85,300	100	1:1.2	住宅 W2	農地も多く見られる区画整 理中の、発展途上の住宅 地域	東 市道 6m	水道 ガス 下水	桶川 2.2km	1低専 (50, 100)
(県) - 5	桶川市 大字坂田字向971番76	71,100	164	1:1.5	住宅 W2	中規模一般住宅が多い大 規模分譲住宅地域	南西 市道 6.2m	水道 ガス 下水	桶川 3km	1低専 (50, 80)
* (県) - 6	桶川市 寿2丁目1341番1 「寿2-13-21」	122,000	152	1:1.5	住宅 W2	中規模一般住宅が多い閑 静な住宅地域	南東 市道 5m	水道 ガス 下水	桶川 750m	1住居 (60, 200)
(県) 5- 1	桶川市 南1丁目654番2の1 「南1-6-6」	161,000	188	1:2	店舗兼住 宅 LS3	低層の小売店舗が建ち並 ぶ駅通り沿いの既成商業 地域	北西 県道 6.7m	水道	桶川 150m	商業 (80, 400)
(県) 9- 1	桶川市 赤堀1丁目7番	42,200	2,765	1.5:1	工場兼事 務所 S3	中規模工場、倉庫等が見 られる工業地域	南 市道 8m	水道 ガス 下水	桶川 4.2km	工専 (60, 200)
久喜 (県) - 1	久喜市 久喜東3丁目59番49外 「久喜東3-17-4」	102,000	130	1.2:1	住宅 W2	小規模一般住宅が建ち並 ぶ区画整然とした住宅地域	北西 市道 4m	水道 ガス 下水	久喜 730m	1低専 (60, 100)
(県) - 2	久喜市 本町6丁目635番149 「本町6-10-11」	84,500	171	1:1.2	住宅 LS2	中規模一般住宅が建ち並 ぶ区画整然とした住宅地域	北西 市道 6m	水道 ガス 下水	久喜 1.5km	2中専 (60, 200)

基準地番号	基準地の所在及び地番並びに 住居表示	基準地の 1平方メ ートル当 たりの価 格(円)	基準地 の地積 (㎡)	基準地 の形状	基準地 の利用 の現況	基準地の周辺の土地の利 用の現況	基準地の前 面道路の状 況	基準地につ いての 水道、ガ ス供給施 設及び下 水道の整 備の状況	基準地の 鉄道その 他の主要 な交通施 設との接 近の状況	基準地に 係る都市 計画法そ の他法令 の制限で 主要なも の
(県) - 3	久喜市 本町1丁目987番4 「本町1-10-28」	92,000	211	台形 1.2:1	住宅 W2	中規模の一般住宅が多い 閑静な住宅地域	北東 市道 7.2m	水道 ガス 下水	久喜 1.1km	1低専 (60, 100)
(県) - 4	久喜市 吉羽1丁目42番6	103,000	167	1:1.5	住宅 W2	中規模一般住宅が多い区 画整理済の住宅地域	北西 市道 6m	水道 ガス 下水	久喜 1.1km	1低専 (50, 100)
(県) - 5	久喜市 青毛4丁目6番11	64,700	153	1.2:1	住宅 W2	一般住宅が多い区画整理 済の住宅地域	北東 市道 6m	水道 ガス 下水	久喜 3km	1低専 (50, 100)
* (県) - 6	久喜市 本町3丁目258番3 「本町3-16-11」	95,000	185	1:1	住宅 W2	中規模一般住宅が多い既 成住宅地域	南東 市道 5.5m	水道 ガス 下水	久喜 1.3km	2中専 (60, 200)
(県) - 7	久喜市 菖蒲町菖蒲寺田5013番531	41,100	180	1:1	住宅 W2	一般住宅等が建ち並ぶ区 画整理済の住宅地域	南東 市道 4m	水道 ガス 下水	久喜 7.5km	1中専 (60, 200)
(県) - 8	久喜市 伊坂字谷倒281番2 (栗橋駅西栗橋地区86-10)	49,100	344	1:1.5	住宅 W2	一般住宅の中に空地が見 られる区画整理中の住宅 地域	北 市道 6m	水道 ガス	栗橋 640m	1中専 (60, 150)
(県) - 9	久喜市 栗橋東5丁目3081番10 「栗橋東5-23-6」	42,400	156	1:1	住宅 W2	小規模一般住宅が多い郊 外の閑静な住宅地域	北西 市道 6.3m	水道 ガス 下水	栗橋 1.3km	1住居 (60, 200)
(県) - 10	久喜市 桜田4丁目12番8	74,900	196	1.2:1	住宅 W2	中規模の一般住宅が多い 区画整理とした住宅地域	南東 市道 6m	水道 ガス 下水	東鷺宮 800m	1低専 (50, 80)
(県) - 11	久喜市 六万部字本村548番3	19,100	382	1:1	住宅 W1	農家住宅や一般住宅が見 られる住宅地域	西 市道 6m	水道 下水	久喜 4.4km	「調区」 (60, 200)
(県) - 12	久喜市 菖蒲町下栢間字在家2349番2	16,500	315	台形 1:1.5	住宅 W2	農地の中に農家住宅、一 般住宅が見られる農村住 宅地域	南 市道 6m	水道 下水	桶川 6.2km	「調区」 (60, 200)
(県) - 13	久喜市 高柳字田中1891番2	13,500	780	1:1.5	住宅 W2	農家住宅のほか一般住宅 が見られる在来の住宅地 域	南 市道 3.8m	水道	東鷺宮 3.2km	「調区」 (60, 200)
(県) - 14	久喜市 八甫4丁目43番2	18,600	400	1:1.5	住宅 W2	農家住宅や一般住宅が散 在する住宅地域	南西 市道 5.8m	水道	東鷺宮 2.1km	「調区」 (60, 100)
(県) - 15	久喜市 西大輪4丁目19番2	69,000	264	2:1	住宅 W2	一般住宅のほかにアパート 等が見られる区画整理済 の住宅地域	北東 市道 6m	水道 ガス	東鷺宮 650m	2中専 (50, 150)
(県) 5- 1	久喜市 久喜中央4丁目489番2 「久喜中央4-1-14」	118,000	144	1:2	店舗兼住 宅 S2	小売店舗、事業所等が建 ち並ぶ既成商業地域	南西 市道 8.1m	水道 ガス 下水	久喜 450m	近商 (80, 200)
(県) 5- 2	久喜市 鷺宮中央2丁目1265番1 「鷺宮中央2-1-33」	63,900	145	1:1.5	店舗兼事 務所 S3	小売店舗、銀行、一般住宅 等が混在する駅前商業 地域	南東 市道 25m	水道 ガス 下水	鷺宮 近接	近商 (80, 200)
(県) 9- 1	久喜市 菖蒲町昭和沼5番	47,800	19,200	台形 1:1.5	工場	中小規模の工場等が建ち 並ぶ街区整然とした工業 団地	南西 市道 14m	水道 下水	久喜 5.5km	工専 (60, 200)
北本 (県) - 1	北本市 宮内1丁目89番1	101,000	126	1:2	住宅 W2	一般住宅の中に空地等が 見られる区画整理済の住 宅地域	南東 市道 6m	水道 ガス 下水	北本 1km	1低専 (50, 100)
(県) - 2	北本市 緑3丁目47番外	88,700	164	2:1	住宅 LS2	中小規模一般住宅が増加 しつつある新興住宅地域	西 市道 5m	水道 ガス 下水	北本 1.2km	1低専 (50, 80)
(県) - 3	北本市 本宿6丁目229番外	82,800	190	1:1	住宅 W2	空地も見られる閑静な一 般住宅地域	北東 市道 4m	水道 ガス 下水	北本 1.6km	1低専 (50, 80)
* (県) - 4	北本市 中央4丁目198番	121,000	158	1:1.2	住宅 LS2	一般住宅を中心に駐車場 等も混在する住宅地域	南東 市道 5.3m	水道 ガス 下水	北本 350m	2住居 (60, 200)
(県) - 5	北本市 中丸7丁目331番3外	75,100	165	1.2:1	住宅 W2	一般住宅の中に農地が残 る発展途上の住宅地域	北東 市道 5m	水道 ガス 下水	桶川 2.6km	1低専 (50, 80)
(県) - 6	北本市 朝日4丁目290番	17,700	1,223	1:1.2	住宅 W2	畑の多い中に農家及び一 般住宅が散在する農家集 落地域	北東 市道 6.8m	水道	北本 2.6km	「調区」 (60, 200)
(県) 5- 1	北本市 北本2丁目226番外	111,000	262	1:2	店舗兼住 宅 W2	低層店舗の多い中に住宅 等も介在する近隣型の商 業地域	南東 市道 7.8m	水道 ガス 下水	北本 500m	近商 (80, 200)
(県) 9- 1	北本市 下石戸7丁目162番外	44,000	3,862	1.5:1	工場	大規模工場を中心に中小 規模工場等が集積する工 業地域	西 市道 5m	水道 ガス	桶川 1.6km	工専 (60, 200)

基準地番号	基準地の所在及び地番並びに 住居表示	基準地の 1平方メ ートル当 たりの価 格(円)	基準地 の地積 (㎡)	基準地 の形状	基準地 の利用 の現況	基準地の周辺の土地の利 用の現況	基準地の前 面道路の状 況	基準地につ いての 水道、ガ ス供給施 設及び下 水道の整 備の状況	基準地の 鉄道その 他の主要 な交通施 設との接 近の状況	基準地に 係る都市 計画法そ の他法令 の制限で 主要なも の
八潮 (県) - 1	八潮市 緑町1丁目11番2	113,000	101	1.5:1	住宅 W2	小規模住宅、アパート等が 見られる住宅地域	東 市道 6m	水道 下水	八潮 2.7km	1中専 (60,200)
(県) - 2	八潮市 大字木曾根字上942番3	97,500	100	1.5:1	住宅 W2	小規模の一般住宅が多い 住宅地域	南西 市道 4m	水道 ガス	八潮 2.4km	1住居 (60,200)
* (県) - 3	八潮市 中央1丁目21番23	135,000	157	台形 1:1	住宅 W2	中規模一般住宅が多い区 画整然とした住宅地域	南 市道 6m	水道 下水	八潮 2.2km	1中専 (60,200)
(県) - 4	八潮市 大字鶴ヶ曾根字沖通822番24	95,200	135	1:1.5	住宅 W2	中小規模の一般住宅が建 ち並ぶ中にアパートも見ら れる住宅地域	北 市道 4.7m	水道 ガス	草加 3.2km	1住居 (60,200)
(県) - 5	八潮市 八潮1丁目28番11	155,000	148	1:2	住宅 W2	一般住宅、アパート、駐車 場、畑等が混在する住宅地 域	西 市道 6m	水道 ガス 下水	八潮 900m	1中専 (60,200)
(県) - 6	八潮市 大字鶴ヶ曾根字宮田1389番25 (鶴ヶ曾根・二丁目5-5)	113,000	117	1:1.5	住宅 W2	小規模一般住宅の多い区 画整理中の住宅地域	北西 区画街路 6m	水道 ガス 下水	八潮 2.3km	1中専 (60,200)
(県) - 7	八潮市 大字八條字幸ノ宮2622番3	40,700	483	1.2:1	住宅 W1	農地の中に農家住宅等が 散在する住宅地域	北 市道 4m	水道	草加 4km	「調区」
(県) - 8	八潮市 大字木曾根字下1216番5 (八潮南部東112-4)	122,000	173	1.2:1	住宅 W3	中規模一般住宅が多い区 画整理施行中の住宅地域	北東 区画街路 6m	水道 ガス 下水	八潮 1.5km	1中専 (60,200)
(県) 5- 1	八潮市 中央1丁目15番4	158,000	196	1:2	事務所兼 住宅 W2	スーパー、小売店舗等が建 ち並ぶ商業地域	南 県道 22m	水道 下水	八潮 1.9km	近商 (80,200)
(県) 5- 2	八潮市 大瀬6丁目9番9	245,000	468	1:1	店舗兼共 同住宅 S5	中高層の店舗兼共同住 宅、事務所ビル等が見られ る商業地域	南西 市道 12m	水道 ガス 下水	八潮 100m	商業 防火 (80,400)
(県) 9- 1	八潮市 大字二丁目字若柳985番1外	98,500	1,917	1:1.5	倉庫兼事 務所 S3	倉庫、営業所、一般住宅等 の混在する地域	北西 市道 6.1m	水道 ガス 下水	八潮 1.5km	準工 (60,200)
(県) 9- 2	八潮市 大字古新田字仕込330番1 (八潮南部西161-2-2外)	95,000	881	1:3	工場	中小規模程度の工場、作 業所等を中心とする工業地 域	南西 区画街路 8m	水道	八潮 1.2km	工業 (60,200)
富士見 (県) - 1	富士見市 鶴馬1丁目2177番8 「鶴馬1-9-11」	170,000	105	1:2	住宅 W2	一般住宅とアパート等が混 在する住宅地域	北東 市道 5m	水道 ガス 下水	鶴瀬 800m	1中専 (60,200)
* (県) - 2	富士見市 水谷2丁目7番8	199,000	227	1:1.2	住宅 W2	一般住宅の中に空地が見 られる住宅地域	南東 市道 6m	水道 ガス 下水	みずほ台 850m	1中専 (60,200)
(県) - 3	富士見市 羽沢1丁目1415番10 「羽沢1-2-30」	148,000	100	1.2:1	住宅 W2	小規模の一般住宅が多い 住宅地域	南 市道 4.2m	水道 ガス 下水	鶴瀬 1.7km	1低専 (60,100)
(県) - 4	富士見市 貝塚2丁目1651番15 「貝塚2-15-5」	124,000	73	1:1.5	住宅 W2	小規模低層一般住宅が密 集する既存住宅地域	南東 私道 4m	水道 ガス 下水	みずほ台 1.8km	1低専 (60,100)
(県) - 5	富士見市 鶴瀬西2丁目3603番51 「鶴瀬西2-13-37」	181,000	109	1:1.5	住宅 LS2F1B	中規模一般住宅が建ち並 ぶ住宅地域	北 市道 4.6m	水道 ガス 下水	鶴瀬 650m	1中専 (60,200)
(県) - 6	富士見市 東みずほ台2丁目18番22	235,000	185	1:2	住宅 LS2	一般住宅の中にアパートが 見られる住宅地域	南東 市道 6m	水道 ガス 下水	みずほ台 500m	1中専 (60,200)
(県) - 7	富士見市 針ヶ谷2丁目8番9	202,000	176	1:2	住宅 W2	一般住宅、アパート、畑地 等が混在する区画整然とし た住宅地域	西 市道 6m	水道 ガス 下水	みずほ台 900m	1中専 (60,200)
(県) - 8	富士見市 大字東大久保字金子街道1619番7	55,300	330	1:1.2	住宅 RC2	一般住宅、農家住宅等が 見られる農地の多い住宅 地域	北 市道 4.8m	水道 下水	ふじみ野 4.7km	「調区」
(県) - 9	富士見市 ふじみ野西1丁目15番7	281,000	197	1:2	住宅 W2	一般住宅、マンションのほ か駐車場、空地等も見られ る住宅地域	北西 市道 6m	水道 ガス 下水	ふじみ野 370m	2中専 (60,200)
(県) - 10	富士見市 ふじみ野東3丁目1番14	253,000	150	1:2	住宅 W2	中規模一般住宅が建ち並 ぶ区画整理済の住宅地域	南東 市道 6m	水道 ガス 下水	ふじみ野 650m	2中専 (60,200)
(県) 5- 1	富士見市 西みずほ台1丁目20番7	482,000	112	1:3	店舗 RC5	店舗、事務所等が建ち並 ぶ駅前商業地域	北東 駅前広場 市道	水道 ガス 下水	みずほ台 駅前広場接面	商業 防火 (80,400)
(県) 5- 2	富士見市 ふじみ野東1丁目14番2	357,000	399	1:1.5	店舗兼共 同住宅 RC4	中低層店舗兼共同住宅が 多い駅前通線沿い商業地 域	南東 市道 28m 三方路	水道 ガス 下水	ふじみ野 200m	近商 準防 (80,200)

基準地番号	基準地の所在及び地番並びに 住居表示	基準地の 1平方メ ートル当 たりの価 格(円)	基準地 の地積 (㎡)	基準地 の形状	基準地 の利用 の現況	基準地の周辺の土地の利 用の現況	基準地の前 面道路の状 況	基準地につ いての 水道、ガ ス供給施 設及び下 水道の整 備の状況	基準地の 鉄道その 他の主要 な交通施 設との接 近の状況	基準地に 係る都市 計画法そ の他法令 の制限で 主要なも の
(県)5-3	富士見市 大字鶴馬字名シ久保2605番10 (68街区7画地)	445,000	311	台形 2:1	店舗兼事 務所 RC6	中層の店舗、事務所ビル が建ち並ぶ駅前商業地域	北東 駅前広場 市道	水道 ガス 下水	鶴瀬 駅前広場接面	商業 防火 (80,400)
(県)-1	三郷市 岩野木字屋敷添104番41	114,000	105	1:1.5	住宅 W2	一般住宅、農家住宅、倉庫 等が混在する住宅地域	東 5m 市道	水道	三郷 1.4km	1住居 (60,200)
(県)-2	三郷市 新和4丁目300番2	116,000	107	1:1.2	住宅 W2	一般住宅、アパート、倉庫 等の混在する住宅地域	北 6.9m 市道	水道 ガス 下水	三郷中央 1.6km	1住居 (60,200)
* (県)-3	三郷市 早稲田3丁目17番13	134,000	121	1:2.1	住宅 W2	中規模一般住宅が建ち並 ぶ区画整然とした住宅地域	東 6m 市道	水道 ガス 下水	三郷 1.2km	1中専 (60,200)
(県)-4	三郷市 高州1丁目115番1外	105,000	123	1:1.2	住宅 W2	小規模の一般住宅が建ち 並ぶ住宅地域	東 4.9m 市道	水道 ガス 下水	金町 3.5km	1中専 (60,200)
(県)-5	三郷市 戸ヶ崎4丁目159番1	101,000	140	1:1	住宅 W2	一般住宅、アパートのほか 空地も残る住宅地域	北西 5m 市道	水道 下水	三郷中央 3.8km	2中専 (60,200)
(県)-6	三郷市 早稲田1丁目13番4	149,000	154	1:2	住宅 W2	アパート、マンション等が多 く見られる住宅地域	南 6m 市道	水道 ガス 下水	三郷 400m	1中専 (60,200)
(県)-7	三郷市 彦川戸1丁目309番6	90,000	108	1.5:1	住宅 W2	小規模一般住宅と農家住 宅等が混在する住宅地域	西 4.6m 市道	水道 ガス 下水	新三郷 2.8km	1住居 (60,200)
(県)-8	三郷市 泉2丁目28番3	108,000	150	1:2	住宅 W2	中規模一般住宅が多い中 に空地が見られる区画整 理済の住宅地域	北西 6m 市道	水道 ガス 下水	新三郷 2.6km	1中専 (60,150)
(県)-9	三郷市 彦江1丁目101番25	92,300	100	台形 1:1.2	住宅 W2	一般住宅の建ち並ぶ住宅 地域	南東 4.5m 市道	水道 ガス 下水	三郷中央 2.5km	1住居 (60,200)
(県)-10	三郷市 戸ヶ崎2丁目522番12	102,000	100	1:1.2	住宅 W2	小規模一般住宅のほか空 地等も見られる住宅地域	北 4.9m 市道	水道 ガス 下水	三郷中央 3.3km	1住居 (60,200)
(県)-11	三郷市 栄5丁目22番	50,200	375	1.5:1	住宅 W2	農地が多く見られる中に農 家住宅等が存する地域	東 6.4m 市道	水道	三郷中央 2km	「調区」 (60,200)
(県)-12	三郷市 三郷3丁目19番23	151,000	140	1:2	住宅 W2	一般住宅、マンション等が 混在する区画整然とした住 宅地域	南 6m 市道	水道 ガス 下水	三郷 700m	1住居 (60,200)
(県)-13	三郷市 中央2丁目10番3	163,000	128	1:1.5	住宅 W2	中規模一般住宅、アパ ートが建ち並ぶ区画整理済 の住宅地域	北 6m 市道	水道 ガス 下水	三郷中央 600m	1中専 (60,200)
(県)-14	三郷市 新三郷ららシティ1丁目1867番38 「新三郷ららシティ1-1-11」	140,000	200	1:1.2	住宅 W2	中規模一般住宅が建ち並 ぶ新興住宅地域	北 5m 市道	水道 ガス 下水	新三郷 750m	1住居 準防 (60,200)
(県)5-1	三郷市 早稲田2丁目17番7外	192,000	773	1.5:1	店舗 SRC2	小売店舗、スーパー等が多 い駅前の商業地域	東 22m 市道	水道 ガス 下水	三郷 500m	近商 (80,200)
(県)5-2	三郷市 戸ヶ崎3丁目677番1	115,000	825	1.5:1	店舗 S1	店舗、レストラン、倉庫など が混在する路線商業地域	南 10.4m 市道 東 側道	水道 下水	三郷中央 3.4km	1住居 (60,200)
(県)5-3	三郷市 ピアラシティ1丁目3番5外	124,000	2,579	1.5:1	店舗 S2	低層店舗の建ち並ぶ路線 商業地域	西 29m 市道 背面道	水道 ガス 下水	新三郷 2.8km	準住居 準防 (60,200)
(県)5-4	三郷市 中央1丁目13番3	222,000	301	1:1.5	店舗兼共 同住宅 RC7	低層店舗や中高層店舗兼 共同住宅等が見られる商 業地域	北西 29m 市道	水道 ガス 下水	三郷中央 340m	商業 防火 (80,300)
(県)9-1	三郷市 新和5丁目122番1外	96,000	803	1.2:1	工場兼事 務所 S3	中小工場、一般住宅、マン ション等の混在する地域	西 9m 市道	水道 ガス 下水	三郷中央 1.8km	準工 (60,200)
(県)9-2	三郷市 泉3丁目7番2外	110,000	1,984	1:3	工場	大規模工場、倉庫が建ち 並ぶ、インターに近い工業 地域	北東 8m 市道 北西 側道	水道 ガス 下水	三郷イン ター 700m	工業 (60,200)
(県)-1	蓮田市 見沼町3007番1 「見沼町6-3」	110,000	185	1:1.5	住宅 LS2	一般住宅が多く見られる住 宅地域	南 4m 市道	水道 ガス 下水	蓮田 580m	1中専 (60,200)
(県)-2	蓮田市 御前橋1丁目847番12 「御前橋1-2-23」	106,000	296	1:1.5	住宅 LS2	中規模一般住宅が多い閑 静な住宅地域	北西 4m 市道	水道 ガス 下水	蓮田 620m	1低専 (50,80)
(県)-3	蓮田市 大字江ヶ崎字前側1308番1	22,700	423	台形 1:1.5	住宅 W2	畑や屋敷林の中に農家住 宅や一般住宅が散在する 住宅地域	東 4.5m 市道	水道	蓮田 3.8km	「調区」 (60,200)

基準地番号	基準地の所在及び地番並びに 住居表示	基準地の 1平方メ ートル当 たりの価 格(円)	基準地 の地積 (㎡)	基準地 の形状	基準地 の利用 の現況	基準地の周辺の土地の利 用の現況	基準地の前 面道路の状 況	基準地につ いての 水道、ガ ス供給施 設及び下 水道の整 備の状況	基準地の 鉄道その 他の主要 な交通施 設との接 近の状況	基準地に 係る都市 計画法そ の他法令 の制限で 主要なも の
(県) - 4	蓮田市 緑町2丁目2253番5 「緑町2-19-9」	90,200	218	1.2:1	住宅 W2	中規模程度の一般住宅が 多い住宅地域	南東 市道 6.5m	水道 ガス 下水	蓮田 1.4km	1低専 (50, 80)
* (県) - 5	蓮田市 東5丁目607番1外 「東5-7-14」	121,000	261	1:2.5	住宅 W2	一般住宅が多く団地に隣 接する住宅地域	南西 市道 7.2m	水道 ガス 下水	蓮田 420m	1住居 (60, 200)
(県) 5- 1	蓮田市 本町3856番2外 「本町4-4」	170,000	227	1:2	店舗 S3	銀行、小売店舗等が建ち 並ぶ商業地域	南東 県道 16m	水道 ガス 下水	蓮田 120m	商業 (80, 400)
坂戸 (県) - 1	坂戸市 鶴舞3丁目229番21 「鶴舞3-13-7」	54,700	153	1:2	住宅 W2	中規模の一般住宅が建ち 並ぶ区画整然とした住宅地 域	南東 市道 6m	水道 ガス 下水	一本松 950m	1低専 (50, 80)
(県) - 2	坂戸市 につきい花みず木5丁目2番3	71,500	205	1:1.2	住宅 LS2	中規模住宅が建ち並ぶ区 画整然とした住宅地域	北西 市道 6m	水道 ガス 下水	北坂戸 3.6km	1低専 (50, 100)
(県) - 3	坂戸市 元町71番10	99,600	172	1.2:1	住宅 W2	一般住宅、アパート等が混 在する既成の住宅地域	東 市道 6m	水道 ガス 下水	北坂戸 700m	1住居 (60, 200)
(県) - 4	坂戸市 西坂戸2丁目1566番18 「西坂戸2-6-10」	33,300	152	1.2:1	住宅 W2	一般住宅が建ち並ぶ区画 整然とした住宅地域	南東 市道 5m	水道 ガス 下水	川角 1.8km	1低専 (50, 80)
(県) - 5	坂戸市 清水町1291番61 「清水町30-15」	89,700	193	1:1.2	住宅 LS2	中規模の一般住宅が建ち 並ぶ区画整然とした住宅地 域	西 市道 5m	水道 ガス 下水	北坂戸 1.4km	1低専 (50, 80)
(県) - 6	坂戸市 関間2丁目154番28 「関間2-9-11」	99,500	116	1.5:1	住宅 W2	一般住宅のほか共同住宅 等も見られる住宅地域	東 私道 4.2m	水道 下水	坂戸 1.1km	準工 (60, 200)
(県) - 7	坂戸市 大字中小坂字金山484番1	27,200	1,526	1:1	住宅 W1	農家住宅、一般住宅が混 在する住宅地域	東 市道 6.3m	水道	鶴ヶ島 3km	「調区」 (60, 200)
(県) 5- 1	坂戸市 緑町4番4外 「緑町4-4」	181,000	203	1:1.5	診療所兼 住宅 RC5	店舗、事務所ビル等が建ち 並ぶ駅前通りの商業地域	東 市道 18m	水道 ガス 下水	坂戸 250m	商業 防火 (80, 400)
(県) 9- 1	坂戸市 千代田5丁目4番14 「千代田5-4-34」	48,900	12,165	1:2	事務所、研究 所、倉庫等 S2	中規模工場が建ち並ぶ街 区整然とした工業団地	南西 市道 12m	水道 ガス 下水	若葉 1.9km	工専 (60, 200)
(県) 9- 2	坂戸市 につきい花みず木7丁目3番2	46,800	7,819	台形 1:1.5	工場兼事 務所 S2	中小規模工場、倉庫等が 建ち並ぶ工業地域	南東 市道 16m	水道 ガス 下水	北坂戸 3.6km	準工 (60, 200)
幸手 (県) - 1	幸手市 中3丁目967番3 「中3-10-11」	57,900	126	1:1.2	住宅 W2	中小規模の一般住宅のほ かに、駐車場等が見られる 住宅地域	北西 市道 4.9m	水道 下水	幸手 800m	1住居 (60, 200)
* (県) - 2	幸手市 中2丁目742番2 「中2-7-37」	62,700	134	1:1	住宅 W2	一般住宅が多く店舗等も見 られる既成住宅地域	南東 市道 5.5m	水道 ガス 下水	幸手 500m	1住居 (60, 200)
(県) - 3	幸手市 南2丁目944番12 「南2-12-5」	46,800	101	1:1.5	住宅 W2	小規模の建売住宅が建ち 並ぶ住宅地域	南東 市道 4.2m	水道 下水	幸手 960m	1中専 (60, 200)
(県) - 4	幸手市 大字平野字芝原70番外	16,100	580	1:1	住宅 W1	農家住宅、一般住宅、小売 店舗等が混在する住宅地 域	南 県道 6.9m	水道	幸手 4.8km	「調区」 (60, 100)
* (県) 5- 1	幸手市 中2丁目6259番2外 「中2-2-6」	68,900	562	1:3	事務所 RC2	小売店舗、事務所等が建 ち並ぶ既成商業地域	西 県道 10.5m	水道 ガス 下水	幸手 400m	商業 (80, 400)
(県) 9- 1	幸手市 大字木立字流作1830番21	43,000	9,918	1:1.5	倉庫兼事 務所 S2	中小規模の工場が建ち並 ぶ工業団地	南西 市道 12m	水道 ガス	幸手 5.3km	工専 (60, 200)
鶴ヶ島 (県) - 1	鶴ヶ島市 大字藤金字柴山890番77	102,000	100	1.2:1	住宅 W2	小規模一般住宅が建ち並 ぶ閑静な住宅地域	南 市道 4.2m	水道 ガス 下水	若葉 900m	1中専 (60, 200)
(県) - 2	鶴ヶ島市 大字下新田字羽折621番247	86,800	106	1.5:1	住宅 W2	小規模一般住宅が建ち並 ぶ区画整然とした住宅地 域	南東 市道 4m	水道 ガス 下水	坂戸 1.5km	1住居 (60, 200)
(県) - 3	鶴ヶ島市 大字上広谷字神明244番10	104,000	112	1.2:1	住宅 LS2	小規模一般住宅が建ち並 ぶ閑静な住宅地域	西 市道 5.2m	水道 ガス 下水	鶴ヶ島 850m	1中専 (60, 200)
* (県) - 4	鶴ヶ島市 脚折町1丁目11番16 「脚折町1-11-18」	108,000	131	1:1.2	住宅 LS2	一般住宅の中に空地等が 見られる住宅地域	西 市道 6m	水道 ガス 下水	坂戸 750m	2中専 (60, 200)
(県) - 5	鶴ヶ島市 大字太田ヶ谷字新井507番1外	23,500	872	1:2	住宅 LS2	農家住宅のほか一般住宅 も見られる農家集落地域	北 市道 6m	水道	鶴ヶ島 2.6km	「調区」 (60, 200)

基準地番号	基準地の所在及び地番並びに 住居表示	基準地の 1平方メ ートル当 たりの価 格(円)	基準地 の地積 (㎡)	基準地 の形状	基準地 の利用 の現況	基準地の周辺の土地の利 用の現況	基準地の前 面道路の状 況	基準地 につい ての水 道、ガ ス供給 施設及 び下水 道の整 備の状 況	基準地の 鉄道そ 他の主 要な交 通施設 との接 近の状 況	基準地に 係る都 市計画 法その 他法令 の制限 で主要 なもの
(県)5-1	鶴ヶ島市 大字上広谷字在家173番3	182,000	184	1:2	店舗付共 同住宅 S3	店舗、事業所、店舗付共同 住宅等が建ち並ぶ駅前通 りの商業地域	南東 市道 北東 側道	7.5m 水道 ガス 下水	鶴ヶ島 180m	商業 (80,400)
(県)9-1	鶴ヶ島市 三ツ木新町2丁目5番23外	60,600	6,362	台形 1.5:1	倉庫 S1	倉庫、事業所等が集積する 工業地域	北西 市道 南 側道	17m 水道 ガス	一本松 2.9km	工業 (60,200)
日高 (県)-1	日高市 四本木1丁目7番6	68,400	163	1:2	住宅 W2	中規模一般住宅、共同住 宅、事業所兼居宅等が混 在する住宅地域	南西 市道	6m 水道 ガス 下水	高麗川 600m	1住居 (60,200)
(県)-2	日高市 大字原宿字上ノ台234番16外	62,300	132	1:1	住宅 W2	一般住宅のほかに農家住 宅が見られる住宅地域	南西 市道	6.2m 水道 ガス 下水	高麗川 600m	1低専 (50,80)
(県)-3	日高市 大字高萩字谷ツ1138番7	62,400	141	1:1	住宅 W2	区画整理済の地域に隣接 して小規模の建売住宅が 見られる住宅地域	南西 市道	6m 水道 ガス 下水	武蔵高萩 400m	1低専 (50,80)
(県)-4	日高市 武蔵台2丁目568番61 「武蔵台2-3-13」	49,200	185	1:1	住宅 W2	一般住宅が建ち並ぶ丘陵 地の大規模分譲住宅地域	南 市道	4.7m 水道 ガス 下水	高麗 750m	1低専 (50,80)
(県)-5	日高市 大字清流字小坂184番4	19,600	539	1.2:1	住宅 W2	一般住宅と農家住宅が散 在する畑の多い住宅地域	南西 市道	5m 水道	高麗 1.8km	「調区」 (60,100)
(県)5-1	日高市 高麗川1丁目6番11	77,500	130	1:2	店舗 W2	県道沿いに中小規模の店 舗等が建ち並ぶ商業地域	南西 県道	12m 水道 ガス 下水	高麗川 400m	1住居 (60,200)
(県)9-1	日高市 大字馬引沢字向ノ原338番2外	47,200	14,076	不整形 1:3.5	倉庫 S5	県道沿いに物流倉庫、事 業所等が建ち並ぶ地域	南西 県道 北 側道	9.4m 水道	狭山日高I C 700m	「調区」 (60,200)
吉川 (県)-1	吉川市 吉川1丁目17番10	106,000	138	1:1.2	住宅 W2	一般住宅が多い区画整理 済の住宅地域	東 市道	6m 水道 ガス 下水	吉川 1.5km	2中専 (60,200)
(県)-2	吉川市 高富2丁目2番14外	133,000	192	1:2	住宅 W2	中規模一般住宅等が区画 整然と建ち並ぶ中に空地も 見られる住宅地域	南 市道	6m 水道 ガス 下水	吉川 550m	2中専 (60,200)
(県)-3	吉川市 中野15番5	103,000	100	2:1	住宅 W3	小規模の一般住宅が建ち 並ぶ住宅地域	東 市道	4m 水道 ガス 下水	吉川 1.2km	1中専 (60,200)
(県)-4	吉川市 美南5丁目20番5	115,000	150	1:2	住宅 W2	中規模一般住宅が建つ区 画整然とした住宅地域	北 市道	6m 水道 ガス 下水	吉川美南 1km	1低専 (50,100)
(県)-5	吉川市 大字中曽根字水溜1450番2外	39,100	500	1.2:1	住宅 W2	農家住宅、一般住宅、事業 所等が散在する地域	西 市道	7m 水道	吉川美南 1.3km	「調区」 (60,200)
(県)5-1	吉川市 保1丁目13番4	206,000	145	1:2	店舗兼事 務所 S4	店舗、事務所、マンション等 が混在する商業地域	西 市道	20m 水道 ガス 下水	吉川 250m	商業 防火 (80,400)
(県)9-1	吉川市 大字中井字小松川38番1	55,000	948	1:2.5	工場	小規模な工場、倉庫、作業 所が建ち並ぶ工業地域	南 市道	8m 水道 下水	吉川 3km	工専 (60,200)
(県)9-2	吉川市 旭3番2	64,300	4,025	1:1.5	工場、倉庫兼 事務所 S1	中小規模工場等が建ち並 ぶ工業団地	南東 市道	10m 水道 ガス 下水	吉川 6.4km	工専 (50,200)
ふじみ野 * (県)-1	ふじみ野市 駒西2丁目423番22 「駒西2-9-25」	171,000	111	1:1.5	住宅 W2	小規模一般住宅に共同住 宅が見られる住宅地域	北西 市道	5.3m 水道 ガス 下水	ふじみ野 1km	1低専 (60,100)
(県)-2	ふじみ野市 富士見台659番21 「富士見台17-5」	162,000	135	1.5:1	住宅 LS2	中規模一般住宅に共同 住宅が見られる住宅地域	南西 市道	4m 水道 ガス 下水	上福岡 1.2km	2中専 (60,200)
(県)-3	ふじみ野市 北野1丁目3097番16 「北野1-3-21」	182,000	125	1:1	住宅 W2	一般住宅、アパート等が混 在する住宅地域	南西 市道	4m 水道 ガス 下水	上福岡 450m	1住居 (60,200)
(県)-4	ふじみ野市 緑ヶ丘2丁目1906番34 「緑ヶ丘2-3-8」	142,000	150	1:2	住宅 W2	中規模の一般住宅が多い 既成住宅地域	南東 市道	6m 水道 ガス 下水	上福岡 2km	1低専 (50,80)
(県)-5	ふじみ野市 亀久保字赤土原643番34	148,000	99	1:1	住宅 W2	小規模の一般住宅が多い 住宅地域	南東 市道	5.2m 水道 ガス 下水	ふじみ野 1.6km	1低専 (50,80)
(県)-6	ふじみ野市 うれし野1丁目3番12 「うれし野1-3-23」	223,000	198	1:1.5	住宅 W2	一般住宅のほかに共同住 宅等が見られる区画整然と した住宅地域	南西 市道	6m 水道 ガス 下水	ふじみ野 1.1km	2中専 (60,200)
(県)5-1	ふじみ野市 福岡中央2丁目899番3 「福岡中央2-14-4」	176,000	221	1:2	店舗兼住 宅 W2	小売店舗の建ち並ぶ路線 商業地域	北 市道	7m 水道 ガス 下水	上福岡 700m	近商 (80,200)

基準地番号	基準地の所在及び地番並びに 住居表示	基準地の 1平方メ ートル当 たりの価 格(円)	基準地 の地積 (㎡)	基準地 の形状	基準地 の利用 の現況	基準地の周辺の土地の利 用の現況	基準地の前 面道路の状 況	基準地 につい ての水 道、ガ ス供給 施設及 び下水 道の整 備の状 況	基準地 の鉄道 その他 の主要 な交通 施設と の接近 の状況	基準地 に係る 都市計 画法そ の他法 令の制 限で主 要なも の
白岡 (県) - 1	白岡市 千駄野字下沼1126番10外	100,000	143	1:1	住宅 W2	一般住宅等が建ち並ぶ住宅地域	北西 市道 4m	水道 ガス 下水	白岡 440m	1住居 (60,200)
(県) - 2	白岡市 西10丁目7番22	69,400	138	1:1	住宅 W3	一般住宅等が建ち並ぶ区 画整理済の住宅地域	東 市道 6m	水道 ガス 下水	白岡 2.1km	1中専 (60,200)
(県) - 3	白岡市 白岡字新田1040番2	89,500	219	1:1.5	住宅 W2	一般住宅のほか、アパート 等が見られる住宅地域	北 市道 5m	水道 ガス 下水	白岡 820m	2中専 (60,200)
(県)5- 1	白岡市 小久喜字相野谷1160番16	141,000	76	1:2	店舗兼事 務所 S4	小売店舗、銀行等が建ち 並ぶ駅前商業地域	東 県道 7m	水道 下水	白岡 近接	商業 (80,400)
(県)9- 1	白岡市 下大崎字下端721番1外	48,400	13,097	2:1	倉庫兼事 務所 S2	物流倉庫、工場等が見られ る工業地域	東 市道 9m	水道	新白岡 3.2km	工専 (50,200)
伊奈 (県) - 1	北足立郡伊奈町 寿4丁目10番	92,000	124	1:1.5	住宅 W2	一般住宅の中に未利用地 等が見られる区画整然とし た住宅地域	北東 町道 6m	水道 下水	羽貫 650m	1住居 (60,200)
(県) - 2	北足立郡伊奈町 大字小室字若榎9784番5 (中部97A-17外)	92,400	109	1:1.5	住宅 LS2	一般住宅の中に空地が見 られる区画整理中の住宅 地域	北東 町道 4m	水道 ガス 下水	伊奈中央 260m	1住居 (60,200)
(県) - 3	北足立郡伊奈町 本町1丁目146番外	90,800	217	台形 1.2:1	住宅 W2	一般住宅が多い土地区画 整理済の住宅地域	西 町道 6m	水道 下水	志久 1.2km	1住居 (60,200)
(県) - 4	北足立郡伊奈町 大字小室字志久4762番12	62,400	124	1:1	住宅 W2	一般住宅、農家住宅等が 混在する住宅地域	東 町道 4.7m	水道	丸山 1.5km	1住居 (60,200)
(県)9- 1	北足立郡伊奈町 大字小室字池堤7070番2外	49,000	999	台形 1.5:1	工場	中小規模工場、倉庫等が 見られる工業地域	南西 町道 8.5m	水道 下水	志久 350m	工専 (60,200)
三芳 (県) - 1	入間郡三芳町 大字北永井字中ノ久保852番196	128,000	158	1:1.2	住宅 W2F1B	中規模の一般住宅が多い 既成住宅地域	南西 町道 4.7m	水道 ガス 下水	鶴瀬 2km	1低専 (50,80)
(県) - 2	入間郡三芳町 大字藤久保字俣埜375番22	157,000	80	1:1.2	住宅 W2	小規模な一般住宅が建ち 並ぶ住宅地域	東 道路 4m	水道 ガス 下水	鶴瀬 1.2km	1中専 (60,200)
(県) - 3	入間郡三芳町 大字藤久保字横松599番7	148,000	136	1:1.2	住宅 W3	一般住宅のほかに共同住 宅、畑等が見られる住宅地 域	南東 町道 6.2m	水道 ガス 下水	みずほ台 1.7km	1住居 (60,200)
毛呂山 * (県) - 1	入間郡毛呂山町 中央3丁目3番3外	44,400	112	1:1	住宅 W2	一般住宅の中にアパート等 が見られる住宅地域	東 町道 6m	水道 ガス 下水	武州長瀬 650m	1中専 (60,200)
(県) - 2	入間郡毛呂山町 平山1丁目10番2	40,400	100	1.2:1	住宅 LS2	中小規模の一般住宅が多い 既成住宅地域	西 町道 6m	水道 ガス 下水	東毛呂 850m	1低専 (50,80)
(県) - 3	入間郡毛呂山町 前久保南3丁目19番31	45,000	67	1:1.2	住宅 W2	小規模一般住宅が建ち並 ぶ既存の住宅地域	西 町道 4m	水道 ガス 下水	武州長瀬 430m	1中専 (60,200)
(県) - 4	入間郡毛呂山町 大字下川原字田向461番101	30,700	124	1:1	住宅 W2	小規模一般住宅が建ち並 ぶ郊外の既存の住宅地域	北 町道 4m	水道 ガス 下水	川角 900m	「調区」 (60,200)
(県)5- 1	入間郡毛呂山町 大字毛呂本郷字宿212番3外	65,200	314	1:1.5	店舗兼住 宅 S3	中・低層小売店舗が多い県 道沿いの商業地域	南東 県道 7.5m	水道 下水	毛呂 360m	商業 (80,400)
越生 (県) - 1	入間郡越生町 越生東6丁目2番15	43,900	173	1.2:1	住宅 W2	一般住宅等が建ち並ぶ区 画整理済の住宅地域	南西 町道 6m	水道 ガス 下水	越生 700m	1低専 (50,100)
(県) - 2	入間郡越生町 大字上野字北ヶ谷戸1032番3	35,700	267	台形 1.5:1	住宅 W2	中規模の一般住宅が多い 既存の住宅地域	北東 町道 5.5m	水道 下水	武州唐沢 400m	1住居 (60,200)
(県) - 3	入間郡越生町 大字小杉字髭海道307番3	18,500	435	1:1	住宅 W2	農家住宅、作業所等のほ かに農地が見られる住宅 地域	北東 町道 4m	水道 下水	越生 3.9km	「都計外」
(県) - 4	入間郡越生町 大字上野字小原739番2	25,400	325	1:1	住宅 W1	中規模一般住宅と農家住 宅が散在する畑の多い住 宅地域	西 町道 5.5m	水道	越生 800m	「調区」 (60,200)
滑川 (県) - 1	比企郡滑川町 みなみ野3丁目5番7外	73,800	176	1:1.5	住宅 W2	一般住宅、アパート等が混 在する区画整然とした住宅 地域	南 町道 6m	水道 ガス 下水	森林公園 350m	1住居 (60,200)
(県) - 2	比企郡滑川町 大字月輪字新道下22番1	47,800	99	1:1	住宅 LS2	小規模の一般住宅が多い 住宅地域	北 町道 4m	水道 下水	森林公園 1km	1住居 (60,200)

基準地番号	基準地の所在及び地番並びに 住居表示	基準地の 1平方メ ートル当 たりの価 格(円)	基準地 の地積 (㎡)	基準地 の形状	基準地 の利用 の現況	基準地の周辺の土地の利 用の現況	基準地の前 面道路の状 況	基準地につ いての 水道、ガ ス供給施 設及び下 水道の整 備の状況	基準地の 鉄道その 他の主要 な交通施 設との接 近の状況	基準地に 係る都市 計画法そ の他法令 の制限で 主要なも の
(県) - 3	比企郡滑川町 大字月輪字古屋敷270番1	26,800	971	1:1	住宅 W2	農家住宅、一般住宅、店舗 等が見られる空地の多い 住宅地域	南 町道 9.5m 三方路	水道	つきのわ 1.2km	「調区」 (60, 100)
* (県) - 4	比企郡滑川町 月の輪7丁目23番8	60,500	147	1:2	住宅 W2	一般住宅の中に空地等が 見られる住宅地域	西 町道 6m	水道 ガス 下水	つきのわ 800m	1中専 (60, 150)
(県) - 5	比企郡滑川町 大字月輪上ノ山1557番16	40,000	300	1:1	住宅 W2	中規模一般住宅の増えつ つある新興住宅地域	東 町道 6m	水道 下水	森林公園 1.1km	「調区」 (60, 100)
嵐山 (県) - 1	比企郡嵐山町 むさし台1丁目24番24	53,100	106	1:1	住宅 W2	中規模住宅が建ち並ぶ区 画整然とした住宅地域	南西 町道 4m	水道 ガス 下水	武蔵嵐山 280m	1低専 (50, 80)
* (県) - 2	比企郡嵐山町 大字菅谷字東原249番46	46,700	160	1:1	住宅 W2	小規模の一般住宅が多い 住宅地域	南東 町道 4m	水道 下水	武蔵嵐山 700m	1住居 (60, 200)
(県) - 3	比企郡嵐山町 大字志賀字北町裏1097番1	17,400	364	1:1	住宅 W2	農家住宅、店舗の見られる 県道沿いの住宅地域	南西 県道 8m	水道	武蔵嵐山 1.8km	「調区」 (60, 200)
(県) 5- 1	比企郡嵐山町 大字菅谷字東側87番2	49,100	119	1:2	店舗兼住 宅 W2	小規模の小売店舗が建ち 並ぶ商業地域	南西 県道 7m	水道 下水	武蔵嵐山 380m	近商 (80, 200)
小川 (県) - 1	比企郡小川町 みどりが丘2丁目13番4	36,000	187	1:1.5	住宅 W2	中規模一般住宅が建ち並 ぶ区画整然とした高台の分 譲住宅地域	南 町道 6m	水道 ガス 下水	小川町 1.7km	1低専 (50, 80)
(県) - 2	比企郡小川町 大字増尾字花ノ木419番5	28,700	232	1:1.5	住宅 W2	中規模一般住宅のほか空 地の多く残る住宅地域	南西 町道 5.3m	水道	小川町 1.8km	1住居 (60, 200)
(県) - 3	比企郡小川町 大字大塚字杉木1216番46	38,200	132	1:1.5	住宅 W2	中規模の一般住宅とア パート等が混在する利便性 の良い住宅地域	北東 町道 4.2m	水道 下水	小川町 450m	1中専 (60, 100)
(県) - 4	比企郡小川町 大字勝呂字深田44番96	22,200	185	1:1	住宅 LS2	中規模一般住宅が多い丘 陵地の区画整然とした住宅 地域	北西 町道 4.2m	水道 ガス 下水	東武竹沢 1.2km	2低専 (50, 100)
(県) - 5	比企郡小川町 大字上横田字坂上544番2	13,300	332	1.5:1	住宅 W2	中規模一般住宅と農家住 宅等が混在する住宅地域	南西 町道 6m	水道 下水	小川町 3.8km	「調区」 (60, 200)
(県) 5- 1	比企郡小川町 大字大塚字春日井戸241番2外	46,000	264	台形 1.5:1	店舗 S1	小売店舗、事業所等の建 つ国道沿いの商業地域	東 国道 南側道 8.4m	水道 下水	小川町 280m	商業 (80, 400)
川島 (県) - 1	比企郡川島町 大字上伊草字堀ノ内1676番6外	40,000	199	台形 1:1	住宅 W1	中規模一般住宅の中に農 地が見られる住宅地域	東 町道 5m	水道 下水	川越 7.4km	1低専 (50, 80)
(県) - 2	比企郡川島町 大字飯島字榎戸383番1	16,900	1,049	台形 1:1.2	住宅 W2	農家住宅等がまとまる旧来 からの住宅地域	南東 町道 4m	水道	川越 7.8km	「調区」 (60, 100)
(県) 9- 1	比企郡川島町 八幡6丁目10番	38,700	3,000	1:1.5	工場	中規模工場が建ち並ぶ街 区整然とした工業団地	南 町道 8.5m	水道 ガス 下水	旧国道25 4号 600m	工専 (60, 200)
(県) 9- 2	比企郡川島町 かわじま2丁目22番	47,000	9,918	台形 2:1	倉庫、事 務所 S3	物流施設、工場等を中心と した川島IC近接の工業団 地	南西 町道 7.5m	水道 ガス 下水	川島IC 近接	工業準防 (60, 200)
吉見 (県) - 1	比企郡吉見町 大字久保田字南汲田1887番41	27,200	100	1:2.1	住宅 W2	小規模一般住宅が建ち並 ぶ住宅地域	西 町道 4m	水道 ガス 下水	東松山 5.1km	2住居 (60, 200)
(県) - 2	比企郡吉見町 東野4丁目16番7	32,400	168	1:1.5	住宅 W2	中規模一般住宅が建ち並 ぶ区画整然とした住宅地域	南 町道 6m	水道 ガス 下水	鴻巣 5.5km	2中専 (60, 200)
(県) - 3	比企郡吉見町 大字久保田字北間ノ田421番1外	14,800	814	台形 1:1	住宅 W2	農地が多く、農家住宅が散 在する地域	東 町道 6m	水道	東松山 4.3km	「調区」 (60, 100)
(県) - 4	比企郡吉見町 大字和名字境谷46番53	17,400	99	1:1.2	住宅 W2	一般住宅の中に空地等が 見られる住宅地域	北西 町道 4m	水道 ガス 下水	東松山 4.8km	「調区」 (60, 200)
鳩山 (県) - 1	比企郡鳩山町 楓ヶ丘3丁目664番452 「楓ヶ丘3-22-2」	39,000	202	1:1.2	住宅 W2	一般住宅が建ち並ぶ区画 整然とした住宅地域	西 町道 6m	水道 ガス 下水	高坂 5.5km	1低専 (50, 80)
(県) - 2	比企郡鳩山町 大字小用1235番18	34,900	173	1:2.1	住宅 W2	一般住宅が多い区画整理 済の住宅地域	東 町道 6m	水道 下水	坂戸 6.3km	1住居 (60, 200)
(県) - 3	比企郡鳩山町 大字赤沼字花見堂667番1	18,000	997	台形 1.5:1	住宅 W2	農地が多く、農家住宅が散 在する地域	南 町道 南西側道 6.2m	水道	坂戸 6km	「調区」 (50, 100)

基準地番号	基準地の所在及び地番並びに 住居表示	基準地の 1平方メ ートル当 たりの価 格(円)	基準地 の地積 (㎡)	基準地 の形状	基準地 の利用 の現況	基準地の周辺の土地の利 用の現況	基準地の前 面道路の状 況	基準地につ いての 水道、ガ ス供給施 設及び下 水道の整 備の状況	基準地の 鉄道その 他の主要 な交通施 設との接 近の状況	基準地に 係る都市 計画法そ の他法令 の制限で 主要なも の
ときがわ * (県) - 1	比企郡ときがわ町 大字玉川字伊勢台1169番1	19,700	262	台形 2:1	住宅 LS2	一般住宅のほか農地、空 地等も多い住宅地域	北西 町道 4.3m	水道	明覚 2km	(都) (60, 200)
(県) - 2	比企郡ときがわ町 大字西平字細入604番7	12,200	324	1:2	住宅 W2	一般住宅のほか木工場等 が見られる県道沿いの住 宅地域	南東 県道 5.8m	水道	明覚 5km	(都) (60, 200)
(県) - 3	比企郡ときがわ町 大字番匠字台705番1	20,600	358	1:1.2	住宅 W2	中規模一般住宅のほか農 地等も見られる住宅地域	東 町道 4m 北 側道	水道	明覚 350m	(都) (60, 200)
横瀬 (県) - 1	秩父郡横瀬町 大字横瀬字拾吉番4539番2外	42,400	185	1.5:1	住宅 W2	一般住宅の中に駐車場等 が見られる住宅地域	北西 県道 10m 南西 側道	水道 下水	横瀬 150m	(都) 1住居 (60, 200)
(県) - 2	秩父郡横瀬町 大字横瀬字六番2171番5	34,300	171	1:1.5	住宅 W1	一般住宅の中に空地等が 見られる住宅地域	南 町道 6m	水道 下水	横瀬 900m	(都) 1住居 (60, 200)
(県) - 3	秩父郡横瀬町 大字横瀬字拾四番5878番1外	28,700	458	台形 1.2:1	住宅 W1	一般住宅の中にアパート、 工場等が混在する郊外の 住宅地域	南 町道 4.6m	水道	横瀬 2.6km	(都) (60, 200)
(県) - 4	秩父郡横瀬町 大字横瀬字八番3326番4外	28,700	418	台形 1:2	住宅 W2	中規模一般住宅と農家住 宅が混在する住宅地域	西 町道 6.3m	水道	横瀬 800m	(都) (60, 200)
皆野 (県) - 1	秩父郡皆野町 大字大淵字巻貫目290番1外	16,300	301	1:1	住宅 W2	農家住宅が散在する県道 背後の住宅地域	北東 町道 3.6m	水道	皆野 1.8km	「都計外」
(県) - 2	秩父郡皆野町 大字皆野字柳畑876番7	33,300	161	1:1.2	住宅 W1	一般住宅が見られる市街 地に近い住宅地域	北西 町道 4m	水道 下水	皆野 350m	(都) 2中専 (60, 200)
(県) - 3	秩父郡皆野町 大字皆野字親鼻2374番2	25,400	203	台形 1:1	住宅 W2	一般住宅、農家住宅のほ かに農地等が見られる住 宅地域	南西 町道 4.7m	水道 下水	親鼻 500m	(都) 2中専 (60, 200)
(県) - 4	秩父郡皆野町 大字三沢字ソリ町1589番	10,900	403	台形 2.5:1	住宅 W2	農家、一般住宅が散在す る山あいの農家集落地域	東 県道 10m	水道	親鼻 4.5km	「都計外」
(県) 5- 1	秩父郡皆野町 大字皆野字上小坂1860番2外	35,400	1,612	1.5:1	事務所兼 工場 S2	店舗、営業所、一般住宅等 が見られる国道沿いの地 域	南東 国道 15m 南西 側道	水道 下水	皆野 1.1km	(都) 準工 (60, 200)
長瀬 (県) - 1	秩父郡長瀬町 大字長瀬字馬内569番7	21,700	488	1:1.5	住宅 W1	農家住宅、一般住宅の中 に事業所等が見られる住 宅地域	西 町道 7.4m	水道 下水	長瀬 550m	「都計外」
(県) - 2	秩父郡長瀬町 大字岩田字小滝687番1外	12,200	882	1:1.5	住宅 W1	農家住宅の中に一般住宅 が見られる住宅地域	西 町道 5.2m	水道	樋口 800m	「都計外」
(県) - 3	秩父郡長瀬町 大字本野上字丹生東981番2	21,800	309	1:2.5	住宅 LS2	農家住宅と一般住宅が混 在する住宅地域	西 町道 4.8m	水道 下水	野上 230m	「都計外」
(県) - 4	秩父郡長瀬町 大字井戸字岩下900番2	15,800	483	1:1.5	住宅 W2	農家住宅、一般住宅が混 在する住宅地域	西 県道 12m	水道	野上 2.1km	「都計外」
(県) 5- 1	秩父郡長瀬町 大字長瀬字常木806番4	31,600	252	1:2	店舗兼住 宅 W2	飲食店、小売店舗等が建 ち並ぶ駅前の商業地域	北 町道 11.4m	水道 下水	長瀬 近接	「都計外」
小鹿野 (県) - 1	秩父郡小鹿野町 下小鹿野字南宿後378番3	15,800	478	台形 1:1.5	住宅 W2	中規模の一般住宅、工場 等が見られる住宅地域	北 町道 5.3m	水道	秩父 11km	(都) (70, 300)
(県) - 2	秩父郡小鹿野町 小鹿野字北町裏1930番	26,400	327	1:1	住宅 W2	中規模一般住宅が建ち並 ぶ閑静な住宅地域	南西 町道 3.5m 南東 側道	水道	秩父 13km	(都) (70, 300)
(県) - 3	秩父郡小鹿野町 飯田字幅ノ上757番1外	9,200	535	1.2:1	住宅 W1	中小規模な一般住宅、農 家住宅、畑が混在する住 宅地域	南 町道 4m	水道	秩父 15km	(都) (70, 200)
(県) - 4	秩父郡小鹿野町 般若字小塚931番2	13,500	387	1.2:1	住宅 W2	一般住宅、農家住宅の中 に農地が見られる住宅地 域	北西 町道 4.2m	水道	影森 7.2km	(都) (70, 200)
(県) - 5	秩父郡小鹿野町 両神薄字鳥井2709番1	9,600	379	台形 1.5:1	住宅 W2	住宅の中に工場等が見 られる県道沿いの住宅地 域	東 県道 11m	水道	三峰口 7.4km	「都計外」
(県) 5- 1	秩父郡小鹿野町 小鹿野字諏訪ノ原472番2	31,300	330	1:3	店舗兼住 宅 RC3	小規模な店舗が建ち並ぶ 県道沿いの町中心商店街	北東 県道 10m	水道	秩父 14km	(都) (70, 300)
東秩父 (県) - 1	秩父郡東秩父村 大字御堂字向堀682番2	9,500	185	1:2	住宅 W2	一般住宅と農家住宅が散 在する村役場に近い住宅 地域	東 村道 4m 南 側道	水道	小川町 8km	「都計外」

基準地番号	基準地の所在及び地番並びに住居表示	基準地の1平方メートル当たりの価格(円)	基準地の地積(m ²)	基準地の形状	基準地の利用の現況	基準地の周辺の土地利用の現況	基準地の前面道路の状況	基準地についての水道、ガス供給施設及び下水道の整備の状況	基準地の鉄道その他の主要な交通施設との接近の状況	基準地に係る都市計画法その他の法令の制限で主要なもの
(県) - 2	秩父郡東秩父村 大字坂本字北貝戸1476番1	5,500	433	台形 1:2.5	住宅 LS2	一般住宅と農家住宅等が見られる山裾の農地の多い住宅地域	西道路 5m	水道	小川町 11km	「都計外」
(県) - 3	秩父郡東秩父村 大字安戸字町北57番1	13,200	640	1:2	住宅 W2	一般住宅、農家住宅と店舗併用住宅が混在する住宅地域	南村道 8.5m	水道	小川町 4.8km	「都計外」
美里 (県) - 1	児玉郡美里町 大字駒衣字中435番5	14,800	484	台形 1:1.2	住宅 W2	農家住宅、一般住宅等が混在する住宅地域	南町道 5.8m	水道 下水	松久 1.3km	(都) (60,200)
(県) - 2	児玉郡美里町 大字阿那志字下十条187番1	19,200	285	1:1.5	住宅 W2	一般住宅、共同住宅、店舗等が見られる住宅地域	北東町道 5.4m	水道	本庄 4km	(都) (60,200)
(県) - 3	児玉郡美里町 大字猪俣字宮前1522番1	11,400	436	台形 1.2:1	住宅 W2	農家住宅と一般住宅が混在する住宅地域	東町道 5.2m	水道 下水	松久 2.9km	(都) (60,200)
(県) - 4	児玉郡美里町 大字古郡字中耕地480番1	12,900	716	1:1.2	住宅 LS2	農家住宅、一般住宅等が多く、畑も見られる町役場に近い住宅地域	東町道 5.2m	水道	松久 1.1km	(都) (60,200)
神川 (県) - 1	児玉郡神川町 大字渡瀬字森南877番2	10,400	363	台形 1.2:1	住宅 W2	農地の中に一般住宅、農家住宅等が見られる山に近い地域	南東町道 5.4m	水道 下水	丹荘 7.3km	(都) (60,200)
(県) - 2	児玉郡神川町 大字池田字曲土前110番1	9,850	632	1:2.5	住宅 W2	中規模一般住宅と農家住宅が混在する住宅地域	北西町道 5m	水道	丹荘 3.6km	(都) (60,200)
(県) - 3	児玉郡神川町 大字植竹字元郷597番8外	15,800	198	1:1.5	住宅 W2	中小規模の一般住宅や農家住宅、畑地などが見られる住宅地域	南町道 5m	水道	丹荘 970m	(都) (60,200)
(県) - 4	児玉郡神川町 大字熊野堂字山向37番3	13,700	261	1:1.2	住宅 LS2	畑の中に一般住宅等が見られる地域	南東町道 5.7m	水道	丹荘 2.3km	(都) (60,200)
(県) - 5	児玉郡神川町 大字上阿久原字門野4番2	5,950	546	1.5:1	住宅 W2	農家住宅、農地等が混在する住宅地域	西町道 6m	水道	丹荘 10.4km	「都計外」
(県) - 6	児玉郡神川町 大字元阿保字宿屋敷630番16	19,100	235	1:1.5	住宅 W2	一般住宅、社会福祉施設、畑等が見られる住宅地域	南町道 6m	水道	丹荘 750m	(都) (60,200)
(県) 5- 1	児玉郡神川町 大字渡瀬字下町534番3	11,600	134	1:2.5	店舗兼住宅 W2	小規模店舗併用住宅、一般住宅等が建ち並ぶ旧県道沿いの近隣商業地域	西町道 8.1m	水道 下水	丹荘 6.6km	(都) (60,200)
上里 (県) - 1	児玉郡上里町 大字七本木字三田3606番32	35,100	150	1:1.5	住宅 W2	一般住宅が建ち並ぶ区画整然としたやや駅から遠い住宅地域	南西町道 6m	水道 ガス	本庄 3.4km	(都) 1中専 (50,100)
(県) - 2	児玉郡上里町 大字神保原町1133番3外	26,500	231	1.2:1	住宅 W2	一般住宅の中に畑等が見られる新興住宅地域	南東町道 4m	水道 下水	神保原 1.2km	(都) (60,200)
(県) - 3	児玉郡上里町 大字藤木戸字並木東461番2	14,700	500	1.2:1	住宅 LS2	農地の間に一般住宅が散在する住宅地域	西町道 4m	水道	神保原 3.3km	(都) (60,200)
(県) - 4	児玉郡上里町 大字金久保字道祖神53番10	34,800	133	1:1.2	住宅 W2	一般住宅の中に空地等が見られる新興の住宅地域	東町道 6m	水道 ガス	神保原 950m	(都) 1中専 (60,200)
(県) 5- 1	児玉郡上里町 大字神保原町字東原268番1内	41,000	265	1:2	店舗兼住宅 W2	小売店舗が建ち並ぶ駅前商業地域	北西県道 7m	水道 下水	神保原 90m	(都) 近商 (80,200)
(県) 9- 1	児玉郡上里町 大字嘉美字立野南1600番6	18,000	10,226	1:1.2	工場	中規模の工場が多い区画整然とした工業団地	南西町道 9m	水道 下水	本庄 6.3km	(都) 工専 (60,200)
寄居 (県) - 1	大里郡寄居町 大字立原字前耕地452番2	16,500	306	1:1.5	住宅 W2	周辺に畑地が多く、一般住宅のほか寺院等も見られる住宅地域	南町道 5.1m	水道 下水	折原 1.2km	(都) (60,200)
(県) - 2	大里郡寄居町 大字鉢形字甘粕原1522番11	23,800	201	1:1.5	住宅 W2	小規模建売住宅の周辺には畑地等が見られる新興住宅地域	南町道 5m	水道	鉢形 1km	(都) (60,200)
(県) - 3	大里郡寄居町 大字富田字広屋2901番12	27,800	198	1:1.2	住宅 W2	畑地の多い中に中小規模の一般住宅等が見られる住宅地域	北町道 5.2m	水道	男衾 370m	(都) 1住居 (60,200)
(県) - 4	大里郡寄居町 大字用土字鷹ヶ谷戸2322番3	16,300	391	1:2	住宅 W2	一般住宅、農家住宅、店舗等が散在する公共施設に近い住宅地域	東町道 7m	水道 下水	用土 800m	(都) (60,200)
(県) 5- 1	大里郡寄居町 大字寄居字栄町944番1	43,200	183	1:2	店舗兼住宅 S2	中小規模の店舗や店舗併用住宅等が建ち並ぶ、旧来の路線商業地域	南東県道 10m	水道 下水	寄居 350m	(都) 商業 (80,400)

基準地番号	基準地の所在及び地番並びに 住居表示	基準地の 1平方メ ートル当 たりの価 格(円)	基準地 の地積 (㎡)	基準地 の形状	基準地 の利用 の現況	基準地の周辺の土地の利 用の現況	基準地の前 面道路の状 況	基準地につ いての 水道、ガ ス供給施 設及び下 水道の整 備の状況	基準地の 鉄道その 他の主要 な交通施 設との接 近の状況	基準地に 係る都市 計画法そ の他法令 の制限で 主要なも の
宮代 (県) - 1	南埼玉郡宮代町 字中島213番10	64,800	113	1:1	住宅 W2	戸建住宅、アパート等が見 られる住宅地域	北東 町道 4.3m	水道 下水	東武動物 公園 800m	1中専 (60, 200)
(県) - 2	南埼玉郡宮代町 学園台1丁目1611番36 「学園台1-13-3」	66,000	169	1.2:1	住宅 W2	区画整然とした中規模住宅 の多い住宅地域	南西 町道 4m	水道 ガス 下水	東武動物 公園 1.3km	1中専 (60, 200)
(県) - 3	南埼玉郡宮代町 宮代台1丁目397番146 「宮代台1-23-6」	48,000	229	1:1.2	住宅 W2	一般住宅が建ち並ぶ区画 整然とした住宅地域	東 町道 6.5m	水道 ガス 下水	和戸 900m	1低専 (50, 80)
(県) - 4	南埼玉郡宮代町 大字西条原字深戸1360番1	19,900	447	1:1.5	住宅 W2	農家住宅や一般住宅のほ か、作業所も見られる住宅 地域	南西 町道 4m	水道 下水	和戸 1.1km	「調区」 (60, 200)
* (県) - 5	南埼玉郡宮代町 字道佛537番1 (道仏57街区5-1)	60,500	145	1:1.5	住宅 W2	一般住宅が多い土地区画 整理事業中の住宅地域	北 区画街路 6m	水道 ガス 下水	東武動物 公園 1.5km	1中専 準防 (60, 150)
杉戸 * (県) - 1	北葛飾郡杉戸町 杉戸1丁目1851番11 「杉戸1-3-29」	63,100	172	1:1	住宅 W1	一般住宅の中に空地等が 見られる住宅地域	西 町道 4.6m	水道 下水	東武動物 公園 900m	1住居 (60, 200)
(県) - 2	北葛飾郡杉戸町 清地5丁目663番13 「清地5-6-2」	58,800	99	1:1.5	住宅 W2	中小規模の一般住宅が多 い住宅地域	南西 町道 4m	水道 ガス 下水	東武動物 公園 1.7km	1住居 (60, 200)
(県) - 3	北葛飾郡杉戸町 高野台南5丁目8番9	65,800	198	1:1.5	住宅 LS2	中規模一般住宅の多い閑 静な区画整然とした住宅地 域	南東 町道 6m	水道 ガス 下水	杉戸高野 台 1.1km	1中専 (50, 100)
(県) 5- 1	北葛飾郡杉戸町 杉戸3丁目195番 「杉戸3-5-25」	78,000	115	1:2	店舗兼住 宅 W2	小売店舗が建ち並ぶ駅前 商店街	北西 県道 8.4m	水道 下水	東武動物 公園 380m	近商 (80, 200)
(県) 9- 1	北葛飾郡杉戸町 大字深輪391番23	47,400	11,622	1:1.5	倉庫兼事 務所 S2	中規模の物流施設等が建 ち並ぶ工業地域	北東 県道 16m	水道 下水	東武動物 公園 6.8km	工専 (50, 200)
松伏 (県) - 1	北葛飾郡松伏町 大字松伏字深町630番9	64,900	100	1:1	住宅 W2	小規模な一般住宅が多い 住宅地域	東 町道 4m	水道 ガス 下水	北越谷 5.4km	1低専 (50, 80)
(県) - 2	北葛飾郡松伏町 大字松伏字河原町3149番2	64,700	103	1:1	住宅 W2	一般住宅が建ち並ぶ住宅 地域	南西 町道 6m	水道 ガス 下水	北越谷 4.2km	1低専 (50, 80)
(県) - 3	北葛飾郡松伏町 大字大川戸字神明183番	25,000	499	1:1	住宅 W2	田、畑の中に農家住宅が 散在する住宅地域	北西 町道 4.5m	水道	せんげん 台 4.9km	「調区」 (60, 200)

II 林地

基準地番号	基準地の所在及び地番	基準地の10アール当たりの価格(円)	基準地の地積(m ²)	基準地の利用の現況	基準地の周辺の土地の利用の現況	基準地から搬出地点までの搬出方法及び距離	搬出地点の道路の状況	最寄駅及び距離	最寄集落及び距離	公法上の規制	地域の特性
埼玉(林) - 1	飯能市 大字上名栗字炭谷日影3052	122,000	6,261	用材林地 杉 檜	標高290m、約30度の北東向き傾斜、中壮齢の杉・檜の人工林地域	集材機 50m	林道 3.5m	飯能 20km	小殿 700m	「都計外」 「地森計」 県立公普通	林業本場 林地
埼玉(林) - 2	比企郡小川町 大字増尾字笹山344番1	338,000	2,297	雑木林地 ナラ クヌギ	標高約120m、約20度の南向き傾斜で農地に近い雑木の自然林地域	林(公)道 0m	町道 4m	小川町 2.5km	増尾 700m	「調区」 「地森計」	農村林地
埼玉(林) - 3	児玉郡美里町 大字円良田字日向山960番	298,000	7,556	雑木林地 ナラ クヌギ	標高240m、約25度の南東向き傾斜で杉の人工林と雑木の混在地域	集材機 100m	林道 5m	松久 5km	円良田 1.1km	(都) 「地森計」	農村林地

Ⅲ 地価公示の標準地と同一地点である基準地一覧

基準地番号	基準地の所在及び地番並びに住居表示	基準地の1平方メートル当たりの価格(円)	基準地の地積(m ²)	基準地の形状	基準地の利用の現況	基準地の周辺の土地利用の現況	基準地の前面道路の状況	基準地についての水道、ガス供給施設及び下水道の整備の状況	基準地の鉄道その他の主要な交通施設との接近の状況	基準地に係る都市計画法その他の法令の制限で主要なもの
さいたま西(県) - 6 - 4	さいたま市西区 大字土屋字上谷436番71	114,000 114,000	110	1.2:1	住宅 W2	小規模一般住宅が建ち並ぶ住宅地域	西市道 6m	水道 ガス 下水	指扇 700m	1低専 (50, 100)
さいたま北(県) - 2 - 3	さいたま市北区 土呂町1丁目39番10	243,000 240,000	209	1:2	住宅 W2	中規模一般住宅が多い区画整然とした住宅地域	西市道 6m	水道 ガス 下水	土呂 450m	2中専 (60, 200)
さいたま大宮(県) - 1 - 9	さいたま市大宮区 大成町1丁目282番2外	249,000 246,000	233	1:1	住宅 W2	中規模一般住宅が多い既成住宅地域	北市道 5m	水道 ガス 下水	大宮 1.2km	2住居 準防 (60, 200)
さいたま大宮(県) 5- 5 5- 2	さいたま市大宮区 大門町3丁目59番1	963,000 947,000	167	1:1.2	店舗兼事務所 RC7	中高層の店舗、事務所等が多い駅前通り商業地域	南県道 27m	水道 ガス 下水	大宮 500m	商業 準防 (80, 400)
さいたま見沼(県) - 6 - 14	さいたま市見沼区 大字南中丸字南五反田1117番35	117,000 117,000	195	1:1.2	住宅 LS2	中規模一般住宅が多い区画整然とした住宅地域	南西市道 7m	水道 ガス 下水	大和田 1.3km	1低専 (50, 100)
さいたま見沼(県) 5- 1 5- 1	さいたま市見沼区 東大宮4丁目9番3	280,000 279,000	163	1:1.5	店舗兼事務所 S3	店舗、事務所等が建ち並ぶ駅前商業地域	北県道 18m	水道 ガス 下水	東大宮 180m	商業 防火 (80, 400)
さいたま中央(県) 5- 4 5- 4	さいたま市中央区 鈴谷2丁目744番1外 (南与野駅西口土地画整理事業13街区6外)	317,000 314,000	237	台形 1.2:1	事務所 S4	区画整理が進む店舗、事務所が建つ駅前商業地域	南市道 西側道 20m	水道 ガス 下水	南与野 160m	近商 防火 (80, 300)
さいたま浦和(県) - 2 - 2	さいたま市浦和区 岸町3丁目131番1 「岸町3-1-19」	426,000 416,000	179	1:2	住宅 W2	中規模一般住宅等が多い区画整然とした住宅地域	西市道 5.4m	水道 ガス 下水	浦和 670m	1住居 準防 (60, 200)
さいたま浦和(県) - 4 - 9	さいたま市浦和区 北浦和1丁目39番2 「北浦和1-5-12」	339,000 336,000	165	1.5:1	住宅 W2	中規模一般住宅が多い閑静な住宅地域	東市道 6m	水道 ガス 下水	北浦和 400m	1住居 準防 (60, 200)
さいたま浦和(県) 5- 5 5- 14	さいたま市浦和区 仲町1丁目97番1 「仲町1-6-1」	624,000 610,000	156	1:1	店舗兼共同住宅 RC5	中小規模の店舗ビルが建ち並ぶ既成商業地域	南市道 5.4m	水道 ガス 下水	浦和 170m	商業 準防 (80, 400)
さいたま南(県) - 2 - 13	さいたま市南区 鹿手袋4丁目537番2 「鹿手袋4-9-5」	281,000 274,000	100	1:1	住宅 W2	小規模一般住宅が建ち並ぶ住宅地域	東市道 4.3m	水道 ガス 下水	武蔵浦和 800m	1住居 (60, 200)
さいたま緑(県) - 1 - 1	さいたま市緑区 大字大間木字水深239番1内 (大間木水深40街区7-1)	157,000 156,000	124	1:1	住宅 W2	一般住宅が見られる区画整理中の住宅地域	南区画街路 6m	水道 ガス 下水	東浦和 2km	1低専 (50, 100)
さいたま緑(県) - 9 - 4	さいたま市緑区 原山4丁目252番37 「原山4-23-12」	171,000 168,000	104	1:1.2	住宅 W2	小規模一般住宅が多い住宅地域	西私道 5m	水道 ガス 下水	浦和 2.2km	2中専 (60, 200)
さいたま岩槻(県) - 2 - 1	さいたま市岩槻区 本町3丁目2771番2 「本町3-19-19」	113,000 113,000	231	1:2	住宅 W2	中規模一般住宅が多い既成住宅地域	南西市道 4.6m	水道 下水	岩槻 640m	1住居 (60, 200)
川越(県) - 6 - 7	川越市 砂新田2丁目19番21外	154,000 153,000	177	1:1	住宅 W2	住宅、アパート等が多い区画整然とした住宅地域	南西市道 6m	水道 ガス 下水	新河岸 1km	1中専 (60, 200)
川越(県) - 20 - 2	川越市 仙波町2丁目17番22	257,000 255,000	187	1:1.5	住宅 W2	中規模一般住宅が建ち並ぶ住宅地域	南市道 4m	水道 ガス 下水	川越 500m	2中専 (60, 200)
川越(県) 5- 4 5- 4	川越市 新富町1丁目11番8	355,000 351,000	105	1:2.5	店舗 RC3	店舗のほかマンションも見られる駅前の商業地域	西市道 5.8m	水道 ガス 下水	本川越 260m	商業 準防 (80, 400)
熊谷(県) - 13 - 12	熊谷市 赤城町3丁目32番2外	72,000 72,000	156	1:1	住宅 W2	一般住宅が建ち並ぶ公園に近い既成住宅地域	南市道 6m	水道 ガス 下水	熊谷 2.2km	1住居 (60, 200)
熊谷(県) 5- 5 5- 3	熊谷市 宮町2丁目132番2	96,700 96,700	197	台形 1:1	店舗兼事務所 S6	事業所、諸官庁等が混在する幹線沿いの商業地域	東市道 36m	水道 ガス 下水	熊谷 850m	商業 準防 (80, 400)
川口(県) - 8 - 51	川口市 朝日3丁目18番2 「朝日3-13-9」	193,000 192,000	200	1:1.5	住宅 LS2	一般住宅、アパート等が建ち並ぶ既成住宅地域	北市道 8m	水道 ガス 下水	南鳩ヶ谷 700m	2住居 (60, 200)

基準地番号	基準地の所在及び地番並びに住居表示	基準地の1平方メートル当たりの価格(円)	基準地の地積(m ²)	基準地の形状	基準地の利用の現況	基準地の周辺の土地利用の現況	基準地の前面道路の状況	基準地についての水道、ガス供給施設及び下水道の整備の状況	基準地の鉄道その他の主要な交通施設との接近の状況	基準地に係る都市計画法その他法令の制限で主要なもの
川口(県) - 11	川口市 上青木西3丁目10番10	190,000	132		住宅	一般住宅の中にアパート等も見られる住宅地域	東市道 6m	水道	西川口	2住居 (60, 200)
- 33	「上青木西3-10-24」	190,000		1:1.5	W3			下水道	2.2km	
川口(県) - 24	川口市 東本郷2丁目2番20	136,000	168		住宅	一般住宅が多い区画整理済の住宅地域	東市道 6m	水道 ガス 下水	川口	1住居 (60, 200)
- 31	「東本郷2-2-29」	136,000		1:2	W2				6km	
川口(県) - 25	川口市 西青木1丁目389番4	301,000	132		住宅	一般住宅、アパート等が混在する住宅地域	南市道 7m	水道 ガス 下水	西川口	2住居 準防 (60, 200)
- 1	「西青木1-19-6」	301,000		1:2	S2				720m	
川口(県) - 27	川口市 戸塚東2丁目13番8内	191,000	117		住宅	一般住宅が多い区画整理済の住宅地域	南東市道 6m	水道 ガス 下水	東川口	1中専 (60, 200)
- 28	「戸塚東2-13-20」	191,000		1:1.5	LS3				1.2km	
川口(県) - 28	川口市 坂下町3丁目586番2	188,000	148		住宅	一般住宅のほかアパート等が見られる住宅地域	南西市道 4m	水道	鳩ヶ谷	1住居 (60, 200)
- 74	「坂下町3-12-14」	184,000		1:1.5	W2			下水道	600m	
行田(県) - 7	行田市 向町148番1	40,500	202		住宅	一般住宅や事業所併用住宅等が混在する住宅地域	西市道 6.1m	水道 ガス 下水	行田市	1住居 (60, 200)
- 6	「向町7-40」	40,800		1:1	LS2				930m	
行田(県) 5- 1	行田市 沓里山町18番6	80,700	192		店舗、事務所兼住宅 S5	小売店舗、駐車場等が混在する駅に近い商業地域	北西県道 18m	水道 下水	行田	商業 (80, 400)
5- 3		80,700		1:3					100m	
所沢(県) - 7	所沢市 大字北秋津字旧安松道282番7	184,000	158		住宅	一般住宅、アパート等が見られる住宅地域	北市道 4m	水道 ガス 下水	所沢	1低専 (60, 100)
- 26		182,000		1:1.2	W2				770m	
所沢(県) - 16	所沢市 上新井5丁目67番26	172,000	126		住宅	一般住宅のほか空地も残る区画整理済の住宅地域	北市道 6m	水道 ガス 下水	小手指	1低専 準防 (60, 100)
- 43		171,000		1:2	W2				1km	
所沢(県) - 20	所沢市 緑町4丁目1842番10	205,000	139		住宅	中規模一般住宅が建ち並び閑静な住宅地域	南市道 5.5m	水道 ガス 下水	新所沢	1中専 (60, 200)
- 1	「緑町4-37-5」	204,000		1:1.5	W2				650m	
所沢(県) 5- 4	所沢市 小手指町1丁目15番7	317,000	288		店舗兼住宅 S5	店舗、事務所ビル等が建ち並び駅前商業地域	南東市道 16m	水道 ガス 下水	小手指	商業 防火 (80, 300)
5- 6		316,000		1:2					170m	
飯能(県) - 9	飯能市 緑町14番36	115,000	166		住宅	一般住宅等が建ち並び区画整然とした住宅地域	北市道 6m	水道 ガス 下水	東飯能	1中専 (60, 200)
- 3		114,000		1:1.5	W2				650m	
飯能(県) 5- 2	飯能市 仲町197番6	259,000	150	台形	店舗	中層店舗ビル、銀行等が建ち並び駅前商業地域	東県道 15m	水道 ガス 下水	飯能	商業 (80, 400)
5- 1	「仲町10-3」	261,000		1:1.2	RC5F1B				80m	
加須(県) - 6	加須市 諏訪2丁目2番15	48,100	184		住宅	一般住宅等が建ち並び区画整理済の住宅地域	南西市道 6m	水道 ガス 下水	加須	1中専 (60, 150)
- 2	「諏訪2-2-23」	48,100		1:2	W2				850m	
本庄(県) - 6	本庄市 緑1丁目2891番	65,600	215		住宅	一般住宅等が多い区画整然とした住宅地域	南市道 6m	水道 ガス 下水	本庄	1低専 (50, 80)
- 3	「緑1-9-7」	65,600		1:1.5	LS2				1.3km	
東松山(県) - 7	東松山市 箭弓町1丁目5434番2	100,000	201		住宅	中規模住宅の建ち並び区画整然とした住宅地域	北市道 4.5m	水道 ガス 下水	東松山	2住居 (60, 200)
- 1	「箭弓町1-19-5」	100,000		1:2	W2				350m	
東松山(県) 5- 1	東松山市 箭弓町1丁目5239番3	164,000	124		店舗	小売店舗、飲食店舗等が建ち並び駅前商業地域	西市道 9m	水道 ガス 下水	東松山	商業 (80, 400)
5- 1	「箭弓町1-4-15」	164,000		1:1.5	W2				250m	
春日部(県) - 3	春日部市 本田町1丁目98番3	86,800	148		住宅	一般住宅の中に空地等が見られる住宅地域	北市道 6m	水道 ガス 下水	一ノ割	1中専 (60, 200)
- 21		86,800		1:1	W2				1.5km	
春日部(県) - 6	春日部市 谷原2丁目10番2	130,000	130		住宅	一般住宅等が建ち並び区画整然とした住宅地域	北東市道 6m	水道 ガス 下水	春日部	1中専 (60, 200)
- 4		130,000		1:1.5	W2				1.4km	
春日部(県) 5- 3	春日部市 中央1丁目9番4外	283,000	330		店舗兼事務所	小売店舗、事務所等が集積する中心的商業地域	南市道 8m	水道 ガス 下水	春日部	商業 (80, 400)
5- 2		283,000		1:1.5	RC5				180m	

基準地番号	基準地の所在及び地番並びに住居表示	基準地の1平方メートル当たりの価格(円)	基準地の地積(m ²)	基準地の形状	基準地の利用の現況	基準地の周辺の土地利用の現況	基準地の前面道路の状況	基準地についての水道、ガス供給施設及び下水道の整備の状況	基準地の鉄道その他の主要な交通施設との接近の状況	基準地に係る都市計画法その他法令の制限で主要なもの
狭山(県) - 2	狭山市 入間川1丁目3338番4	141,000	157	1:1	住宅 W2	中規模一般住宅が多い交通至便な住宅地域	南西 市道	6.8m 水道 ガス 下水	狭山市 500m	2住居 (60, 200)
	- 2 「入間川1-23-9」	141,000								
羽生(県) - 2	羽生市 南2丁目1232番2	43,100	171	1:2	住宅 W2	中規模一般住宅が多い区画整然とした住宅地域	南東 市道	6m 水道 下水	羽生 700m	2中専 (60, 200)
	- 7 「南2-7-9」	43,600								
鴻巣(県) - 5	鴻巣市 本町3丁目2399番4外	108,000	128	1:2	住宅 W2	一般住宅中心の利便性の良い既成住宅地域	北東 市道	5.5m 水道 ガス 下水	鴻巣 600m	1住居 (60, 200)
	- 1 「本町3-6-17」	108,000								
深谷(県) - 11	深谷市 上柴町西4丁目6番23外	66,000	166	1:1	住宅 W2	一般住宅が建ち並ぶ区画整然とした住宅地域	南西 市道	6m 水道 下水	深谷 2.1km	1中専 (60, 200)
	- 8	66,000								
上尾(県) - 6	上尾市 浅間台3丁目33番11	120,000	210	1:2	住宅 W2	中規模一般住宅が建ち並ぶ区画整理済の住宅地域	南東 市道	6m 水道 ガス 下水	北上尾 1.5km	1低専 (60, 100)
	- 11	120,000								
上尾(県) - 7	上尾市 上町1丁目70番246	158,000	200	1:2	住宅 W2	中規模一般住宅が建ち並ぶ環境の良い住宅地域	北西 市道	5.8m 水道 ガス 下水	上尾 580m	2住居 (60, 200)
	- 1 「上町1-10-13」	158,000								
上尾(県) 5- 1	上尾市 仲町1丁目246番13外	206,000	319	1:1	店舗兼事務所 RC3	中層店舗ビルが多い駅に近い県道沿いの商業地域	南西 県道	16m 水道 ガス 下水	上尾 400m	商業 準防 (80, 400)
	5- 2 「仲町1-8-26」	206,000								
草加(県) - 2	草加市 栄町3丁目987番16	177,000	240	1:1.2	住宅 W2	中規模一般住宅が多い閑静な住宅地域	西 市道	5.5m 水道 ガス 下水	獨協大学前 550m	2住居 (60, 200)
	- 17 「栄町3-11-4」	174,000								
草加(県) - 13	草加市 谷塚町字谷際1446番38	153,000	100	1:2.1	住宅 W2	中小規模一般住宅が多く見られる住宅地域	南西 市道	6m 水道 ガス 下水	谷塚 600m	1中専 (60, 200)
	- 25	151,000								
越谷(県) - 4	越谷市 南越谷5丁目6番41外	202,000	132	1:1	住宅 W2	中規模一般住宅が多い区画整然とした住宅地域	南 市道	6m 水道 ガス 下水	新越谷 600m	1中専 (60, 200)
	- 4	198,000								
越谷(県) - 11	越谷市 千間台西2丁目20番2	147,000	148	1:1.2	住宅 W2	中規模一般住宅が多い区画整然とした住宅地域	北西 市道	6m 水道 ガス 下水	せんげん台 850m	1中専 (60, 200)
	- 20	146,000								
越谷(県) 5- 5	越谷市 千間台西1丁目10番11外	231,000	529	1:1	店舗 S3	中小規模の店舗、銀行等の見られる商業地域	南 市道	20m 水道 ガス 下水	せんげん台 200m	商業 (80, 400)
	5- 2	231,000								
戸田(県) - 1	戸田市 上戸田2丁目30番8	250,000	189	1:2	住宅 LS3	住宅、アパート等が混在する住宅地域	北 市道	6m 水道 ガス 下水	戸田 1km	2中専 準防 (60, 200)
	- 4 「上戸田2-30-14」	246,000								
入間(県) - 9	入間市 久保稲荷1丁目3番12	120,000	165	1:1.5	住宅 W2	中規模一般住宅の多い区画整然とした住宅地域	南西 市道	6m 水道 ガス 下水	入間市 1.8km	1低専 (50, 80)
	- 6	119,000								
朝霞(県) - 4	朝霞市 本町1丁目1752番9	253,000	103	1:2	住宅 W3	一般住宅、アパート等が見られる住宅地域	西 市道	5m 水道 ガス 下水	朝霞 800m	1中専 (60, 200)
	- 7 「本町1-17-19」	249,000								
志木(県) - 4	志木市 柏町4丁目2682番7	244,000	129	1:1	住宅 W2	一般住宅の中にアパートが見られる住宅地域	東 市道	5m 水道 ガス 下水	志木 1km	1中専 (60, 200)
	- 2 「柏町4-8-40」	243,000								
和光(県) - 1	和光市 新倉1丁目4028番12	257,000	102	1:1.2	住宅 W2	一般住宅のほか農地が見られる住宅地域	北東 市道	4.5m 水道 ガス 下水	和光市 750m	1中専 (60, 200)
	- 1 「新倉1-22-96」	251,000								
新座(県) - 8	新座市 片山2丁目2834番5	154,000	102	1:1.2	住宅 W2	一般住宅が建ち並ぶ高台の環境の良い住宅地域	南西 市道	6.2m 水道 下水	大泉学園 3.1km	1低専 (60, 100)
	- 3 「片山2-11-16」	154,000								
新座(県) - 11	新座市 野火止6丁目1278番	222,000	120	1:1.2	住宅 LS2	一般住宅のほか空地等も見られる住宅地域	北西 市道	6m 水道 ガス 下水	新座 750m	1中専 (60, 150)
	- 16 「野火止6-5-10」	221,000								
新座(県) 5- 1	新座市 東北2丁目36番109外	634,000	1,617	1:1.5	店舗 RC4	中高層の店舗ビル等が建ち並ぶ駅前商業地域	南西 県道 南東 側道	16m 水道 ガス 下水	志木 130m	商業 防火 (80, 400)
	5- 1 「東北2-36-24」	627,000								

基準地番号	基準地の所在及び地番並びに住居表示	基準地の1平方メートル当たりの価格(円)	基準地の地積(m ²)	基準地の形状	基準地の利用の現況	基準地の周辺の土地利用の現況	基準地の前面道路の状況	基準地についての水道、ガス供給施設及び下水道の整備の状況	基準地の鉄道その他の主要な交通施設との接近の状況	基準地に係る都市計画法その他法令の制限で主要なもの
桶川(県) - 6	桶川市 寿2丁目1341番1	122,000	152		住宅	中規模一般住宅が多い閑静な住宅地域	南東市道 5m	水道 ガス 下水	桶川 750m	1住居 (60, 200)
- 1	「寿2-13-21」	122,000		1:1.5	W2					
久喜(県) - 6	久喜市 本町3丁目258番3	95,000	185		住宅	中規模一般住宅が多い既成住宅地域	南東市道 5.5m	水道 ガス 下水	久喜 1.3km	2中専 (60, 200)
- 4	「本町3-16-11」	94,500		1:1	W2					
北本(県) - 4	北本市 中央4丁目198番	121,000	158		住宅	一般住宅を中心に駐車場等も混在する住宅地域	南東市道 5.3m	水道 ガス 下水	北本 350m	2住居 (60, 200)
- 12		121,000		1:1.2	LS2					
八潮(県) - 3	八潮市 中央1丁目21番23	135,000	157	台形	住宅	中規模一般住宅が多い区画整然とした住宅地域	南市道 6m	水道 下水	八潮 2.2km	1中専 (60, 200)
- 1		135,000		1:1	W2					
富士見(県) - 2	富士見市 水谷2丁目7番8	199,000	227		住宅	一般住宅の中に空地が見られる住宅地域	南東市道 6m	水道 ガス 下水	みずほ台 850m	1中専 (60, 200)
- 8		197,000		1:1.2	W2					
三郷(県) - 3	三郷市 早稲田3丁目17番13	134,000	121		住宅	中規模一般住宅が建ち並び区画整然とした住宅地域	東市道 6m	水道 ガス 下水	三郷 1.2km	1中専 (60, 200)
- 12		134,000		1.2:1	W2					
蓮田(県) - 5	蓮田市 東5丁目607番1外	121,000	261		住宅	一般住宅が多く団地に隣接する住宅地域	南西市道 7.2m	水道 ガス 下水	蓮田 420m	1住居 (60, 200)
- 2	「東5-7-14」	120,000		1:2.5	W2					
幸手(県) - 2	幸手市 中2丁目742番2	62,700	134		住宅	一般住宅が多く店舗等も見られる既成住宅地域	南東市道 5.5m	水道 ガス 下水	幸手 500m	1住居 (60, 200)
- 1	「中2-7-37」	62,800		1:1	W2					
幸手(県) 5- 1	幸手市 中2丁目6259番2外	68,900	562		事務所	小売店舗、事務所等が建ち並び既成商業地域	西県道 10.5m	水道 ガス 下水	幸手 400m	商業 (80, 400)
5- 1	「中2-2-6」	69,000		1:3	RC2					
鶴ヶ島(県) - 4	鶴ヶ島市 脚折町1丁目11番16	108,000	131		住宅	一般住宅の中に空地等が見られる住宅地域	西市道 6m	水道 ガス 下水	坂戸 750m	2中専 (60, 200)
- 6	「脚折町1-11-18」	108,000		1:1.2	LS2					
ふじみ野(県) - 1	ふじみ野市 駒西2丁目423番22	171,000	111		住宅	小規模一般住宅に共同住宅が見られる住宅地域	北西市道 5.3m	水道 ガス 下水	ふじみ野 1km	1低専 (60, 100)
- 5	「駒西2-9-25」	169,000		1:1.5	W2					
毛呂山(県) - 1	入間郡毛呂山町 中央3丁目3番3外	44,400	112		住宅	一般住宅の中にアパート等が見られる住宅地域	東町道 6m	水道 ガス 下水	武州長瀬 650m	1中専 (60, 200)
- 1		44,700		1:1	W2					
滑川(県) - 4	比企郡滑川町 月の輪7丁目23番8	60,500	147		住宅	一般住宅の中に空地等が見られる住宅地域	西町道 6m	水道 ガス 下水	つきのわ 800m	1中専 (60, 150)
- 4		60,200		1:2	W2					
嵐山(県) - 2	比企郡嵐山町 大字菅谷字東原249番46	46,700	160		住宅	小規模の一般住宅が多い住宅地域	南東町道 4m	水道 下水	武蔵嵐山 700m	1住居 (60, 200)
- 1		46,900		1:1	W2					
ときがわ(県) - 1	比企郡ときがわ町 大字玉川字伊勢台1169番1	19,700	262	台形	住宅	一般住宅のほか農地、空地等も多い住宅地域	北西町道 4.3m	水道	明覚 2km	(都) (60, 200)
- 2		19,900		2:1	LS2					
宮代(県) - 5	南埼玉郡宮代町 字道佛537番1	60,500	145		住宅	一般住宅が多い土地区画整理事業中の住宅地域	北区画街路 6m	水道 ガス 下水	東武動物公園 1.5km	1中専 準防 (60, 150)
- 9	(道仏57街区5-1)	60,500		1:1.5	W2					
杉戸(県) - 1	北葛飾郡杉戸町 杉戸1丁目1851番11	63,100	172		住宅	一般住宅の中に空地等が見られる住宅地域	西町道 4.6m	水道 下水	東武動物公園 900m	1住居 (60, 200)
- 4	「杉戸1-3-29」	63,100		1:1	W1					

◎ 記載内容の説明

以下に説明する記載内容は、特記しない限り平成29年7月1日現在のものである。

I 宅地

1 「**基準地番号**」欄においては、用途別に数字を付し次のように表示している。また、*印は、平成29年地価公示（基準日：平成29年1月1日）の標準地と同一地点であることを示す。

1. 2. 3.....住宅地

5-1. 5-2. 5-3.....商業地

9-1. 9-2. 9-3.....工業地

2 「**基準地の所在及び地番並びに住居表示**」欄において、基準地に住居表示がある場合は、「」内に表示した。また、基準地が土地区画整理事業による仮換地又は土地改良事業による一時利用地となっている場合には、原則として、従前の土地の所在及び地番を表示し、（）内に現在の土地の当該事業による工区名、街区番号及び符号（仮換地番号）等を表示した。なお、仮換地番号と住居表示の両方がある場合は仮換地番号の表示を省略した。

なお、基準地が数筆にわたる場合は「外」と、一筆の一部である場合には「内」とそれぞれ表示し、また、同一の郡、市、区、町又は村にある基準地については、それぞれ最初の基準地についてのみ当該郡、市、区、町又は村名を表示し、他は省略した。

3 「**基準地の地積**」欄には、原則として、土地登記簿に登記されている地積（土地区画整理事業による仮換地又は土地改良事業による一時利用地である基準地については当該仮換地等の指定地積）を表示し、1平方メートル未満の端数は切り捨ててある。また、基準地の一部が私道となっている場合には、その「地積」欄には私道部分を含めて全筆の地積を表示した。

4 「**基準地の形状**」欄には、基準地の間口と奥行のおおむねの比率を左側に間口、右側に奥行の順で表示した。なお、形状は、台形、不整形と特に表示しない限り四角形である。

5 「**基準地の利用の現況**」欄には、当該基準地にある建物の構造を次の略号で表示し、数字はその階層（地下階層がある場合、地上階層にはFを、地下階層にはBを付してある。）を表示している。ただし、価格判定の基準日に新しい建物が建築中の場合は「建築中」、建物が解体中の場合は「取壊中」とし、また、建物が撤去されている場合（仮設建物が存している場合等も含む。）には、「空地」と表示している。

鉄骨鉄筋コンクリート造.....SRC

鉄筋コンクリート造.....RC

鉄骨造.....S

軽量鉄骨造.....LS

ブロック造.....B

木造.....W

6 「**基準地の前面道路の状況**」欄には、前面道路の状況を、「方位」、「幅員」、「舗装の状況」、「道路の種類」及び「その他の接面道路の状況」の順に表示してある。なお、道路の種類は次の区分により表示し、前面道路の舗装の状況は、「未舗装」と特に表示しない限り舗装済みである。

(1) 道路法（昭和27年法律第180号）の道路は、「国道」、「県道」及び「市町村道」等

(2) 土地区画整理事業施行地区内の道路（(1)及び(3)を除く。）は、「区画街路」

(3) 私人が管理する道路で、いわゆる私道と称されているものは、「私道」

(4) その他の道は、「道路」

7 「**基準地についての水道、ガス供給施設及び下水道の整備の状況**」欄については、次により表示した。

(1) 水道法（昭和32年法律第177号）による水道事業又は専用水道により給水されている場合及び通

常の工事費負担によって、これらの水道から給水可能な場合は、「水道」と表示した。

(2) ガス事業法（昭和29年法律第51号）により、ガスが供給されている場合及び通常の工事費負担によってガス供給が可能な場合は、「ガス」と表示した。

(3) 基準地が下水道法（昭和33年法律第79号）に基づく処理区域内にある場合及び公共下水道に接続し又は終末処理場を有している場合は、「下水」と表示した。

8 「基準地の鉄道その他の主要な交通施設との接近の状況」欄には、原則として、鉄道駅名及び基準地から鉄道駅（地下駅の場合には地表への出入口）までの道路距離を表示し、50メートル未満の場合は「近接」又は「接面」と表示した。ただし、一部の工業地については、駅名に代えて主たる幹線道路の名称を表示した。

9 「基準地にかかる都市計画法その他法令の制限で主要なもの」欄においては、次により表示した。

(1) 用途地域等は次の略号で表示した。ただし、市街化区域は特に表示していない。

第一種低層住居専用地域	1 低専
第二種低層住居専用地域	2 低専
第一種中高層住居専用地域	1 中専
第二種中高層住居専用地域	2 中専
第一種住居地域	1 住居
第二種住居地域	2 住居
準住居地域	準住居
近隣商業地域	近商
商業地域	商業
準工業地域	準工
工業地域	工業
工業専用地域	工専
防火地域	防火
準防火地域	準防
市街化調整区域	「調区」
市街化区域及び市街化調整区域以外の都市計画区域	（都）
都市計画の定めのない区域	「都計外」

(2) 用途地域及び都市計画区域内で用途地域の指定のない区域については、（ ）内の左側に指定建ぺい率、右側に指定容積率をそれぞれパーセントで表示した。

II 林地

1 「基準地番号」欄には、（林）を冠した一連番号により表示した。

2 「基準地の利用の現況」欄には、林地の現況及び樹種を表示した。

3 「基準地の周辺の土地の利用の現況」欄には、標高、傾斜度、方位等を表示した。

4 交通接近条件は、次の区分により表示した。

(1) 「基準地から搬出地点までの搬出方法及び距離」欄には、人力、集材機、鉄索、林（公）道隣接のうち、通常考えられる方法を記載し、距離は基準地の中心部からの距離を表示した。

なお、基準地に林（公）道隣接の場合は、0mと表示した。

(2) 「搬出地点の道路の状況」欄は、道路の幅員及び種類を表示した。

なお、基準地に林（公）道が隣接している場合には、その隣接道路の幅員及び種類を表示した。

- (3) 「最寄り駅及び距離」欄は、駅名及び基準地から駅までのおおよその道路距離を表示した。
- 5 「公法上の規制」欄には、都市計画法（昭和43年法律第100号）、自然公園法（昭和32年法律第161号）及び森林法（昭和26年法律第249号）に基づく公法上の規制を次の区分により表示した。
- (1) 都市計画法
 市街化調整区域……………「調区」
 線引対象外の都市計画区域……………（都）
 都市計画の定めのない区域……………「都計外」
- (2) 自然公園法
 国立公園普通地域……………国立公普通
 県立公園普通地域……………県立公普通
 県立公園特別地域……………県立公特別
- (3) 森林法
 地域森林計画対象民有林……………「地森計」
- 6 「地域の特性」欄には、地域の特性を次の区分により分類し表示した。
- 都市近郊林地
 農村林地
 林業本場林地
 山村奥地林地

Ⅲ 地価公示の標準地と同一地点である基準地

- 1 「基準地番号」の欄において、上段は本地価調査の基準地番号を示し、下段は平成29年地価公示の標準地番号を示す。また、一連番号の前に付されている5の見出し数字は当該基準地が商業地であることを示し、見出し数字を付していないものは住宅地であることを示す。
- 2 「基準地の所在及び地番並びに住居表示」、「基準地の地積」、「基準地の形状」、「基準地の利用の現況」、「基準地の前面道路の状況」、「基準地についての水道、ガス供給施設及び下水道の整備の状況」、「基準地の鉄道その他の主要な交通施設との接近の状況」、「基準地に係る都市計画法その他法令の制限で主要なもの」の各欄については、「I 宅地」と同様である。
- 3 「基準地の1平方メートル当たりの価格」の欄には、上段に本地価調査の標準価格、下段に平成29年地価公示の公示価格を表示した。

平成 29 年度
地 価 調 査 の あ ら ま し

～平成 28 年 7 月 1 日から平成 29 年 7 月 1 日までの地価動向～

1 地価調査制度の概要

(1) 趣旨

地価調査は、国土利用計画法施行令第9条に基づき、知事が毎年7月1日を基準日として、土地の利用状況、環境等が通常と認められる土地（基準地）の標準価格を調査するものである。

この調査は、国土交通省（土地鑑定委員会）が毎年1月1日時点の価格を調査する地価公示とともに、公的土地区画評価の基本として、また土地取引の指標等として活用される。

(2) 基準地

基準地は宅地と林地から構成され、宅地は更に住宅地、商業地など4種類の用途に分類される。

宅地の基準地の一部は地価公示の調査地点と同一地点とすることで、地価公示と地価調査の比較が可能になっている。

今年度の基準地数は、宅地829地点（うち共通地点77地点）、林地3地点、合計832地点である。

(3) 鑑定評価と標準価格の判定

各基準地について「自由な取引が行われるとした場合におけるその取引において通常成立すると認められる価格」を「標準価格」という（施行令第9条第2項）。これは売り手にも買い手にも偏らない客観的な価格、いわゆる「正常価格」である。

都道府県知事は、基準地について不動産鑑定士の鑑定評価を求め、その結果を審査し、必要な調整を行って、標準価格を判定するものとされている（施行令第9条第1項）。

今年度は、127名の不動産鑑定士により鑑定評価が行われた。

2 結果の概要

昭和50年に開始した地価調査では、平成21年度から3年連続で全地点において価格が下落したが、平成24年度から上昇地点が現れ、平成28年度には、上昇が202地点、横ばいが276地点、下落が282地点となった。

平成29年度は、上昇は247地点、横ばいは261地点、下落が256地点となっている。（新規、選定替を除く）

住宅地は、9年ぶりに平均変動率が上昇に転じた。

また、商業地と工業地の平均変動率は、共に4年連続の上昇となった。

3 用途別平均価格

用途		平均価格 (円/㎡)	全国 順位	基準地数
宅 地	住宅地	110,000 (106,200)	4 (4)	650 (622)
	宅地見込地	— (—)	— (—)	— (—)
	商業地	279,700 (250,200)	6 (6)	136 (118)
	工業地	59,700 (55,600)	5 (7)	43 (32)
林地		252,700/10アール (255,000/10アール)		3 (3)

(カッコ内は平成28年度)

※ 平均価格は、全ての基準地の価格を単純平均したものである。

4 用途別平均変動率

用途		対前年度平均 変動率(%)
宅 地	住宅地	0.1 (▲ 0.1)
	宅地見込地	— (—)
	商業地	0.5 (0.2)
	工業地	3.1 (1.8)
林地		▲ 0.9 (▲ 1.7)

(カッコ内は平成28年度)

※ 平均変動率は、基準地(ただし新規・選定替を除く)の変動率を単純平均したものであり、平均価格の変動率ではない。

5 用途別平均変動率の推移

(単位:%)

用途	58	59	60	61	62	63	元	2	3	4	5	6	7	8	9	10	11	12	13	14	15	16	17	18	19	20	21	22	23	24	25	26	27	28	29
住宅地	2.6	1.2	0.5	0.6	21.9	33.9	9.5	18.9	1.6	▲10.3	▲8.1	▲3.1	▲3.1	▲4.4	▲3.3	▲5.1	▲7.1	▲6.5	▲5.5	▲5.8	▲5.9	▲4.7	▲3.0	▲0.9	1.7	0.9	▲5.4	▲3.4	▲2.7	▲1.7	▲0.7	0.0	▲0.2	▲0.1	0.1
宅地見込地	2.3	1.0	0.3	0.2	14.0	31.0	21.9	23.5	6.6	▲8.1	▲6.5	▲6.3	▲11.9	▲10.2	▲8.7	▲6.2	—	—	—	—	—	—	—	—	—	—	—	—	—	—	—	—	—	—	—
商業地	2.0	1.5	2.0	3.6	43.5	37.9	7.6	14.2	3.8	▲8.7	▲14.6	▲11.3	▲11.3	▲12.7	▲9.9	▲10.6	▲11.5	▲10.4	▲8.4	▲7.3	▲7.3	▲6.1	▲3.8	▲0.7	2.6	1.7	▲6.7	▲4.1	▲3.3	▲2.0	▲0.8	0.2	0.2	0.2	0.5
工業地	1.8	2.0	1.7	2.7	15.8	39.1	15.2	15.8	3.6	▲5.7	▲5.8	▲3.7	▲6.4	▲6.1	▲5.9	▲6.0	▲8.6	▲8.8	▲6.9	▲8.9	▲9.4	▲8.2	▲5.3	▲1.1	1.9	3.1	▲5.2	▲3.2	▲2.7	▲1.9	▲0.5	0.6	0.9	1.8	3.1
林地	0.4	0.1	0.3	1.0	2.7	3.4	6.1	16.5	3.3	▲0.9	▲0.7	▲0.2	▲0.6	▲0.7	▲0.6	▲2.6	▲4.3	▲5.3	▲8.7	▲14.2	▲15.1	▲11.9	▲11.2	▲9.5	▲7.3	▲6.5	▲7.7	▲6.7	▲7.0	▲6.2	▲4.5	▲3.0	▲2.8	▲1.7	▲0.9

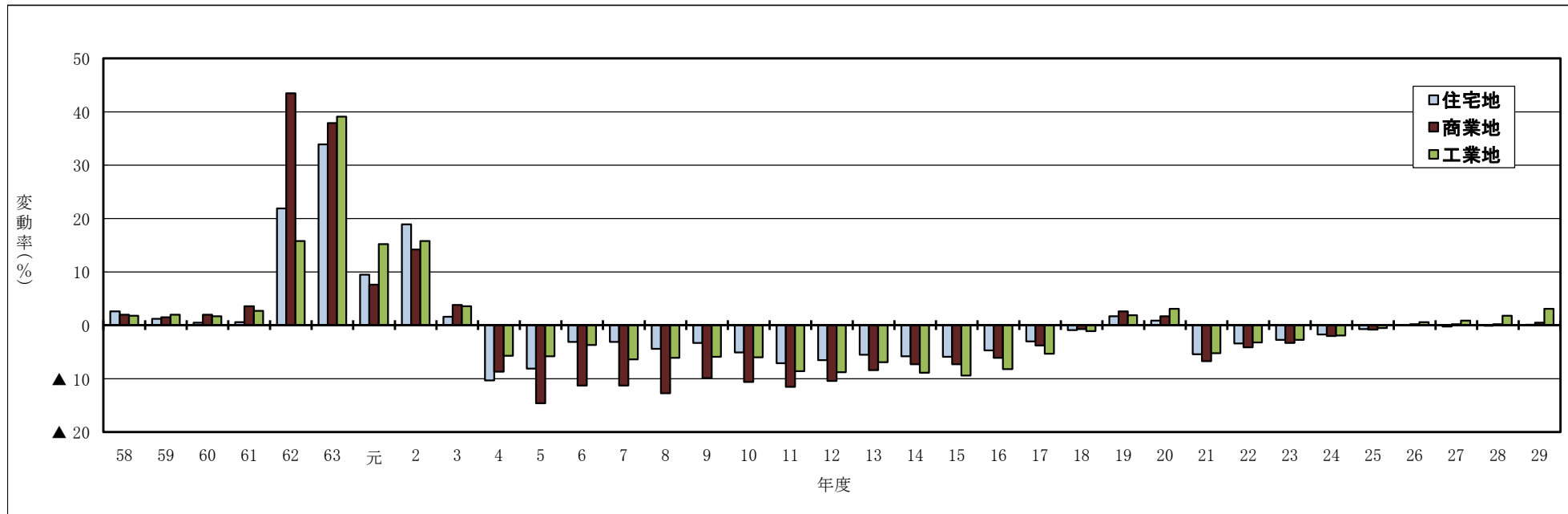

6 地価指数の推移

項目		年度																																		
		58	59	60	61	62	63	元	2	3	4	5	6	7	8	9	10	11	12	13	14	15	16	17	18	19	20	21	22	23	24	25	26	27	28	29
地価調査 県平均	住宅地	100.0	101.2	101.7	102.3	124.7	167.0	182.9	217.4	220.9	198.2	182.1	176.5	171.0	163.5	158.1	150.0	139.4	130.3	123.1	116.0	109.2	104.0	100.9	100.0	101.7	102.6	97.1	93.8	91.2	89.7	89.1	89.1	88.9	88.8	88.9
	商業地	100.0	101.5	103.5	107.3	153.9	212.2	228.4	260.8	270.7	247.2	211.1	187.2	166.1	145.0	130.6	116.8	103.4	92.6	84.8	78.6	72.9	68.4	65.8	65.4	67.1	68.2	63.7	61.0	59.0	57.8	57.4	57.5	57.6	57.7	58.0
	工業地	100.0	102.0	103.7	106.5	123.4	171.6	197.7	228.9	237.2	223.6	210.7	202.9	189.9	178.3	167.8	157.7	144.2	131.5	122.4	111.5	101.0	92.7	87.8	86.9	88.5	91.3	86.5	83.7	81.5	79.9	79.5	80.0	80.7	82.2	84.7

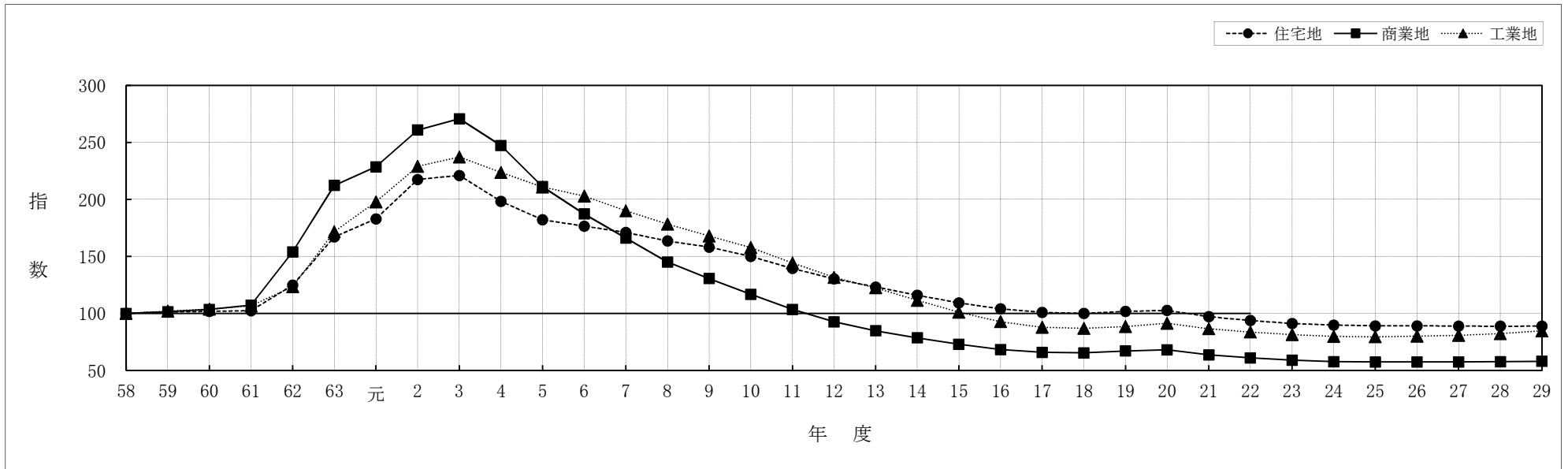

注:昭和58年度を100とし、各年の変動率を指数化したものである。

7 近県の状況

(単位:%)

用途	東京都		神奈川県		千葉県		茨城県		栃木県		群馬県		山梨県		全国平均		埼玉県	
住宅地	1.8	(1.5)	▲ 0.2	(▲ 0.2)	0.0	(0.0)	▲ 0.8	(▲ 1.1)	▲ 1.0	(▲ 1.2)	▲ 1.0	(▲ 1.0)	▲ 2.1	(▲ 2.3)	▲ 0.6	(▲ 0.8)	0.1	(▲ 0.1)
商業地	4.9	(4.1)	1.5	(1.3)	1.2	(0.8)	▲ 0.7	(▲ 1.2)	▲ 1.1	(▲ 1.3)	▲ 0.4	(▲ 0.6)	▲ 1.9	(▲ 2.3)	0.5	0.0	0.5	(0.2)
工業地	3.9	(2.7)	2.0	(2.3)	1.9	(2.8)	0.8	0.2	▲ 0.9	(▲ 1.4)	▲ 0.5	(▲ 1.3)	▲ 1.1	(▲ 2.0)	0.0	(▲ 0.5)	3.1	(1.8)

※ カッコ内は平成28年度の変動率

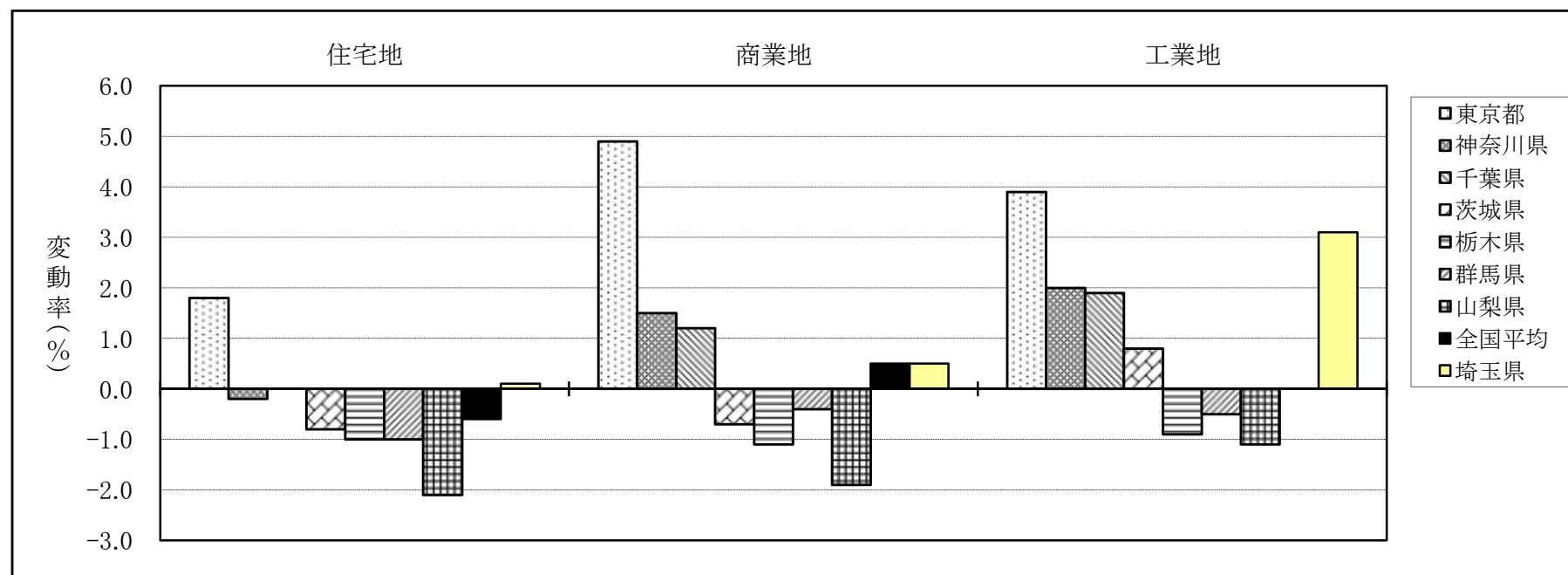

8-1 市区町村平均変動率一覽図(住宅地)

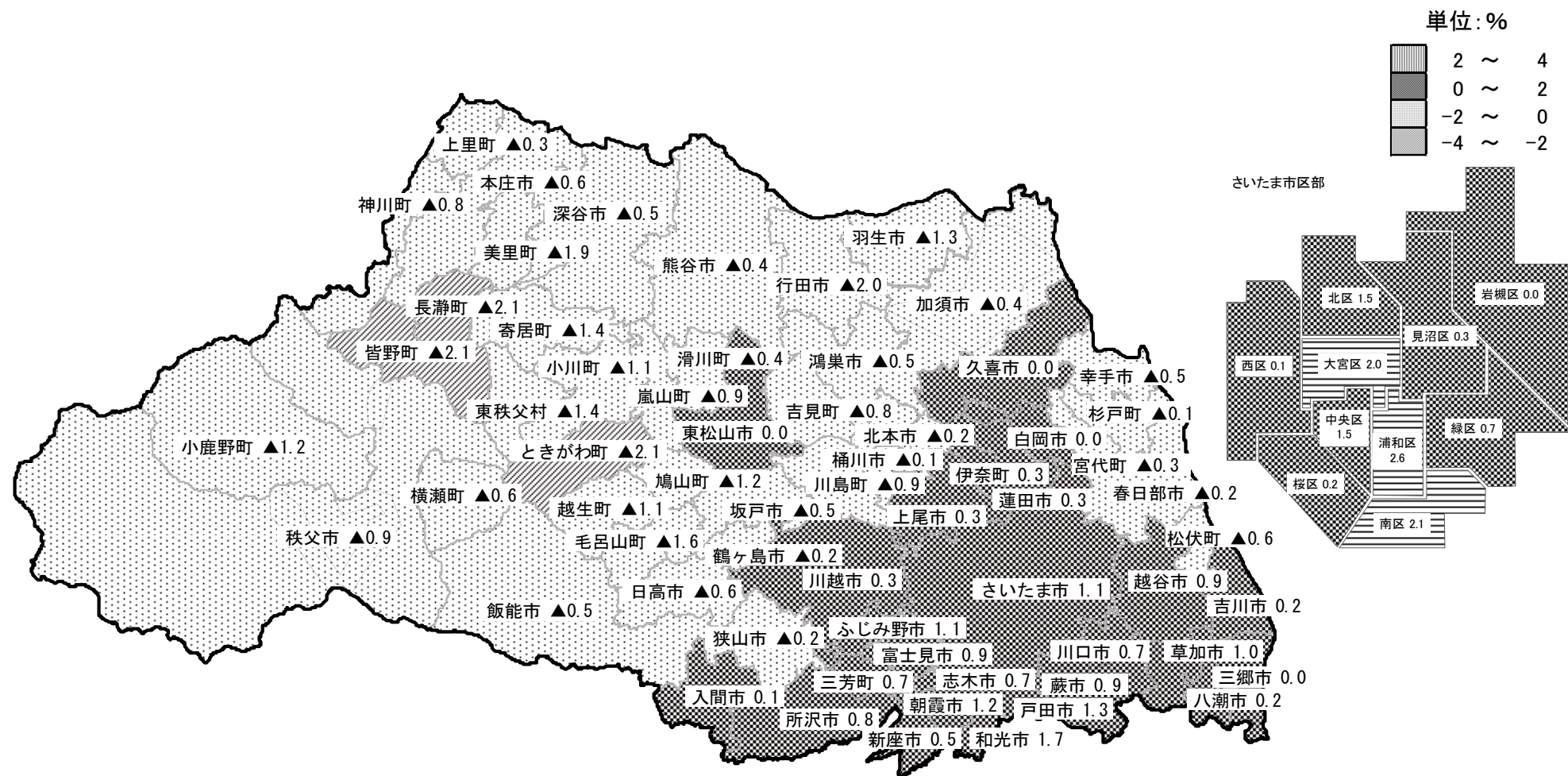

8-2 市区町村平均変動率一覧図(商業地)

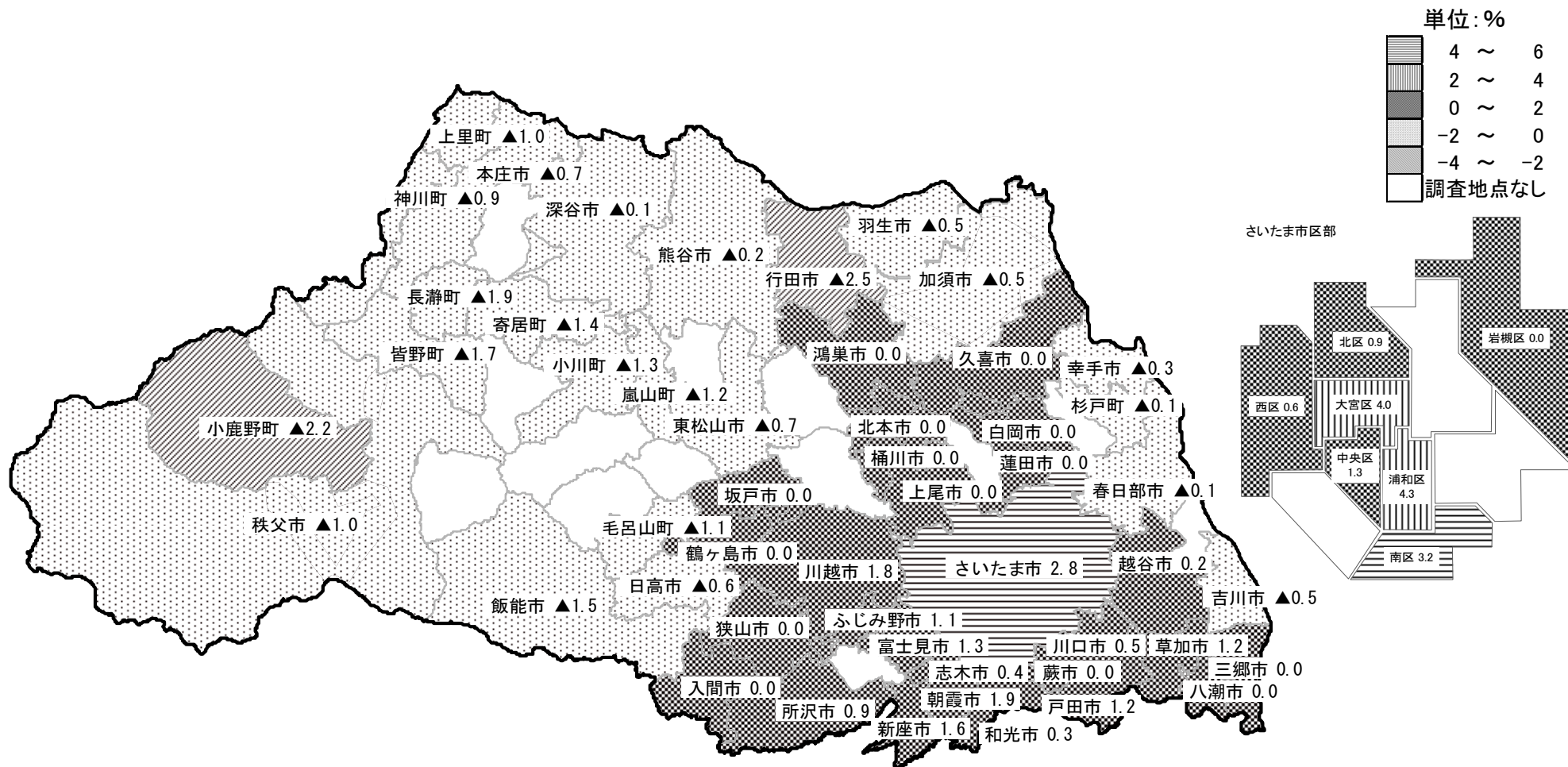

9 市区町村平均価格順位表

住 宅 地	順位	市区町村名	平均価格(円/㎡)	平均変動率(%)
	1	浦和区	298,600	2.6
	2	戸田市	238,900	1.3
	3	大宮区	238,800	2.0
	4	中央区	236,400	1.5
	5	蕨市	230,000	0.9
	6	南区	225,100	2.1
	7	朝霞市	211,800	1.2
	7	和光市	211,800	1.7
	9	志木市	202,500	0.7
10	川口市	199,700	0.7	

28年度順位表

順位	市区町村名	平均価格(円/㎡)
1	浦和区	285,000
2	大宮区	233,600
3	戸田市	231,000
4	蕨市	228,000
5	中央区	220,800
6	南区	220,000
7	和光市	208,000
8	朝霞市	200,100
9	川口市	197,800
10	志木市	185,400

商 業 地	順位	市区町村名	平均価格(円/㎡)	平均変動率(%)
	1	大宮区	1,148,500	4.0
	2	新座市	634,000	1.6
	3	浦和区	612,500	4.3
	4	川口市	571,400	0.5
	5	蕨市	542,000	0.0
	6	朝霞市	531,000	1.9
	7	富士見市	428,000	1.3
	8	南区	404,000	3.2
	9	所沢市	368,300	0.9
10	和光市	364,000	0.3	

順位	市区町村名	平均価格(円/㎡)
1	大宮区	1,053,600
2	新座市	624,000
3	川口市	569,800
4	蕨市	542,000
5	浦和区	525,400
6	朝霞市	521,000
7	富士見市	476,000
8	和光市	363,000
9	所沢市	345,800
10	上尾市	328,300

10-1 市区町村平均変動率順位表（降順）

住 宅 地	順位	市区町村名	平均変動率(%)	平均価格(円/㎡)
	1	浦和区	2.6	298,600
	2	南区	2.1	225,100
	3	大宮区	2.0	238,800
	4	和光市	1.7	211,800
	5	中央区	1.5	236,400
	5	北区	1.5	171,100
	7	戸田市	1.3	238,900
	8	朝霞市	1.2	211,800
	9	ふじみ野市	1.1	171,300
10	草加市	1.0	135,000	

商 業 地	順位	市区町村名	平均変動率(%)	平均価格(円/㎡)
	1	浦和区	4.3	612,500
	2	大宮区	4.0	1,148,500
	3	南区	3.2	404,000
	4	朝霞市	1.9	531,000
	5	川越市	1.8	323,600
	6	新座市	1.6	634,000
	7	中央区	1.3	363,600
	7	富士見市	1.3	428,000
	9	戸田市	1.2	313,000
9	草加市	1.2	198,300	

28年度順位表

順位	市区町村名	平均変動率(%)
1	浦和区	2.4
2	南区	2.0
3	大宮区	1.7
4	中央区	1.4
5	戸田市	1.1
6	北区	1.0
7	ふじみ野市	0.9
8	蕨市 和光市	0.8
10	富士見市 三芳町	0.7

順位	市区町村名	平均変動率(%)
1	大宮区	3.8
2	浦和区	3.5
3	南区	3.3
4	中央区	1.7
5	川口市	1.4
6	川越市 西区	1.2
8	富士見市	1.1
9	岩槻区	0.9
10	所沢市、和光市 ふじみ野市	0.6

10-2 市区町村平均変動率順位表（昇順）

住 宅 地	順位	市区町村名	平均変動率(%)	平均価格(円/㎡)
	1	長瀬町	▲ 2.1	17,900
	1	ときがわ町	▲ 2.1	17,500
	1	皆野町	▲ 2.1	21,500
	4	行田市	▲ 2.0	30,700
	5	美里町	▲ 1.9	14,600
	6	毛呂山町	▲ 1.6	40,100
	7	東秩父村	▲ 1.4	9,400
	7	寄居町	▲ 1.4	21,100
	9	羽生市	▲ 1.3	31,500
10	小鹿野町	▲ 1.2	14,900	
10	鳩山町	▲ 1.2	30,600	

商 業 地	順位	市区町村名	平均変動率(%)	平均価格(円/㎡)
	1	行田市	▲ 2.5	61,900
	2	小鹿野町	▲ 2.2	31,300
	3	長瀬町	▲ 1.9	31,600
	4	皆野町	▲ 1.7	35,400
	5	飯能市	▲ 1.5	196,000
	6	寄居町	▲ 1.4	43,200
	7	小川町	▲ 1.3	46,000
	8	嵐山町	▲ 1.2	49,100
	9	毛呂山町	▲ 1.1	65,200
10	秩父市	▲ 1.0	72,600	
10	上里町	▲ 1.0	41,000	

28年度順位表

順位	市区町村名	平均変動率(%)
1	寄居町	▲ 3.0
2	美里町	▲ 2.4
3	皆野町	▲ 2.3
4	長瀬町	▲ 2.2
5	行田市	▲ 2.0
6	羽生市	▲ 1.8
7	毛呂山町 本庄市	▲ 1.4
9	神川町	▲ 1.3
10	加須市、ときがわ町 小鹿野町、東秩父村	▲ 1.2

順位	市区町村名	平均変動率(%)
1	寄居町	▲ 3.3
2	皆野町	▲ 2.2
3	小鹿野町	▲ 2.1
4	長瀬町	▲ 1.8
5	小川町 神川町	▲ 1.7
7	行田市 本庄市	▲ 1.6
9	飯能市	▲ 1.5
10	上里町	▲ 1.4

1 1 - 1 個別地点価格順位表（住宅地）

順位	基準地番号	価格(円/㎡) 変動率(%)	所在地 「住居表示」	交通接近状況	28年度 価格(円/㎡) 変動率(%)
1	川口 - 32	430,000 4.9	本町4丁目142番8外 「本町4-10-8」	川口 640m	410,000 -
2	さいたま浦和 - 2	426,000 3.9	岸町3丁目131番1 「岸町3-1-19」	浦和 670m	410,000 4.1
3	さいたま浦和 - 9	345,000 -	東仲町23番1 「東仲町27-10」	浦和 350m	- -
4	さいたま浦和 - 4	339,000 1.8	北浦和1丁目39番2 「北浦和1-5-12」	北浦和 400m	333,000 1.8
5	川口 - 34	336,000 4.0	並木元町55番4 「並木元町6-16」	川口 1km	323,000 1.6
6	さいたま浦和 - 7	332,000 3.8	東岸町125番3外 「東岸町12-18」	浦和 960m	320,000 3.2
7	川口 - 37	327,000 2.2	飯塚1丁目120番3外 「飯塚1-9-40」	川口 630m	320,000 2.2
8	さいたま大宮 - 7	325,000 3.2	高鼻町1丁目320番2	大宮 1.2km	315,000 2.9
9	さいたま浦和 - 5	314,000 2.6	常盤5丁目41番1 「常盤5-4-15」	北浦和 900m	306,000 2.7
9	川口 - 40	314,000 1.9	川口6丁目55番3 「川口6-7-11」	川口 980m	308,000 2.0

※川口-32については、前年度選定替を行ったため、前年度の変動率の表示はありません。

※さいたま浦和-9については、本年度新規地点のため、本年度の変動率と前年度の価格及び変動率の表示はありません。

28年度順位表

順位	基準地番号	価格(円/㎡) 変動率(%)
1	さいたま浦和 - 2	410,000 4.1
1	川口 - 32	410,000 -
3	さいたま浦和 - 4	333,000 1.8
4	川口 - 34	323,000 1.6
5	さいたま浦和 - 7	320,000 3.2
5	川口 - 37	320,000 2.2
7	さいたま大宮 - 7	315,000 2.9
8	川口 - 40	308,000 2.0
9	さいたま浦和 - 5	306,000 2.7
10	川口 - 25	301,000 0.0

1 1 - 2 個別地点価格順位表 (商業地)

順位	基準地番号	価格(円/㎡) 変動率(%)	所在地「住居表示」 (ビル名又は店舗名)	交通接近状況 (容積率(%))	28年度 価格(円/㎡) 変動率(%)
1	さいたま大宮 5-3	2,050,000 6.2	桜木町2丁目4番9 (榎本ビル)	大宮・250m (400)	1,930,000 6.0
2	さいたま大宮 5-1	1,710,000 5.6	宮町1丁目8番1 (大宮イーストビル)	大宮・300m (600)	1,620,000 5.9
3	さいたま大宮 5-6	1,360,000 —	吉敷町4丁目2番16外 (マルキュービル)	さいたま新都心・160m (500)	— —
4	川口 5-1	1,100,000 —	栄町3丁目6番3「栄町3-12-2」 (香楽園)	川口・400m (400)	— —
5	さいたま大宮 5-5	963,000 3.4	大門町3丁目5番1 (小沢ビル)	大宮・500m (400)	931,000 2.6
6	さいたま浦和 5-6	930,000 —	東仲町70番19外「東仲町1-23」 (石井ビル)	浦和・駅前広場接面 (400)	— —
7	さいたま浦和 5-4	850,000 3.7	高砂2丁目150番5外「高砂2-4-3」 (株)内田ビル)	浦和・450m (400)	820,000 3.8
8	所沢 5-1	820,000 1.9	日吉町188番16外「日吉町9-17」 (海老屋みかみ)	所沢・270m (400)	805,000 0.9
9	川越 5-2	814,000 2.4	脇田本町6番9 (プラザビル)	川越・100m (600)	795,000 2.1
10	さいたま中央 5-5	777,000 —	新都心4番1外 (FSKビル)	北与野・250m (500)	— —

28年度順位表

順位	基準地番号	価格(円/㎡) 変動率(%)
1	さいたま大宮 5-3	1,930,000 6.0
2	さいたま大宮 5-1	1,620,000 5.9
3	川口 5-1	1,100,000 4.8
4	さいたま大宮 5-5	931,000 2.6
5	さいたま浦和 5-4	820,000 3.8
6	所沢 5-1	805,000 0.9
7	川越 5-2	795,000 2.1
8	新座 5-1	624,000 0.3
9	川口 5-4	611,000 0.0
10	さいたま浦和 5-5	586,000 —

※さいたま大宮5-6、さいたま浦和5-6、さいたま中央5-5については、本年度新規地点のため、本年度の変動率と前年度の価格及び変動率の表示はありません。

※川口5-1については、本年度選定替を行ったため、本年度と前年度の所在地は異なります。

12-1 個別地点変動率順位表（降順・住宅地）

順位	基準地番号	変動率 (%) 価格(円/㎡)	所在地 「住居表示」	交通接近状況	28年度 変動率 (%) 価格(円/㎡)
1	川口 - 32	4.9 430,000	本町4丁目142番8外 「本町4-10-8」	川口 640m	— 410,000
2	越谷 - 20	4.4 95,000	大字大道字房田803番1 (西大袋24-5)	せんげん台 2.2km	1.1 91,000
3	さいたま南 - 2	4.1 281,000	鹿手袋4丁目537番2 「鹿手袋4-9-5」	武蔵浦和 800m	4.2 270,000
4	川口 - 34	4.0 336,000	並木元町55番4 「並木元町6-16」	川口 1km	1.6 323,000
5	越谷 - 13	3.9 211,000	南越谷3丁目1024番38 「南越谷3-13-19」	新越谷 350m	1.0 203,000
5	さいたま浦和 - 2	3.9 426,000	岸町3丁目131番1 「岸町3-1-19」	浦和 670m	4.1 410,000
7	さいたま浦和 - 6	3.8 271,000	本太2丁目171番3 「本太2-29-21」	浦和 730m	4.0 261,000
7	さいたま浦和 - 7	3.8 332,000	東岸町125番3外 「東岸町12-18」	浦和 960m	3.2 320,000
9	越谷 - 4	3.6 202,000	南越谷5丁目6番41外	新越谷 600m	1.0 195,000
10	所沢 - 25	3.4 240,000	東住吉693番13 「東住吉13-11」	所沢 420m	3.1 232,000

28年度順位表

順位	基準地番号	変動率 (%) 価格(円/㎡)
1	さいたま南 - 2	4.2 270,000
2	さいたま浦和 - 2	4.1 410,000
3	さいたま浦和 - 6	4.0 261,000
4	さいたま浦和 - 7	3.2 320,000
5	所沢 - 25	3.1 232,000
6	さいたま大宮 - 7	2.9 315,000
6	さいたま南 - 9	2.9 280,000
8	さいたま南 - 4	2.8 253,000
8	川口 - 28	2.8 183,000
8	川口 - 30	2.8 183,000
8	さいたま南 - 6	2.8 261,000
8	さいたま南 - 8	2.8 261,000

※川口-32については、前年度選定替を行ったため、前年度の変動率の表示はありません。

12-2 個別地点変動率順位表（降順・商業地）

順位	基準地番号	変動率 (%) 価格(円/㎡)	所在地「住居表示」 (ビル名又は店舗名)	交通接近状況 (容積率(%))	28年度 変動率 (%) 価格(円/㎡)
1	さいたま浦和 5-5	6.5 624,000	仲町1丁目97番1「仲町1-6-1」 (浦和さくら草ビル)	浦和・170m (400)	- 586,000
2	さいたま大宮 5-3	6.2 2,050,000	桜木町2丁目4番9 (榎本ビル)	大宮・250m (400)	6.0 1,930,000
3	さいたま浦和 5-2	5.8 550,000	岸町7丁目9番「岸町7-1-7」 (浦和チクラビル)	浦和・500m (400)	3.8 520,000
4	さいたま大宮 5-1	5.6 1,710,000	宮町1丁目86番1 (大宮イーストビル)	大宮・300m (600)	5.9 1,620,000
5	さいたま浦和 5-4	3.7 850,000	高砂2丁目150番5外「高砂2-4-3」 (株)内田ビル)	浦和・450m (400)	3.8 820,000
6	さいたま大宮 5-5	3.4 963,000	大門町3丁目59番1 (小沢ビル)	大宮・500m (400)	2.6 931,000
7	さいたま南 5-1	3.2 322,000	文蔵2丁目1番3「文蔵2-1-3」 (佐藤ビル)	南浦和・360m (200)	3.3 312,000
8	さいたま大宮 5-4	3.0 551,000	吉敷町4丁目13番2 (大宮ダイヤビル)	さいたま新都心・600m (400)	2.9 535,000
9	さいたま浦和 5-3	2.9 360,000	仲町4丁目13番2「仲町4-2-22」 (第1長井ビル)	浦和・1km (400)	3.6 350,000
10	さいたま浦和 5-1	2.8 361,000	常盤3丁目215番1「常盤3-18-23」 (有)小島硝子建窓)	北浦和・350m (400)	2.9 351,000

28年度順位表

順位	基準地番号	変動率 (%) 価格(円/㎡)
1	さいたま大宮 5-3	6.0 1,930,000
2	さいたま大宮 5-1	5.9 1,620,000
3	川口 5-1	4.8 1,100,000
4	さいたま浦和 5-4	3.8 820,000
4	さいたま浦和 5-2	3.8 520,000
6	さいたま浦和 5-3	3.6 350,000
7	さいたま南 5-1	3.3 312,000
8	さいたま浦和 5-1	2.9 351,000
8	さいたま大宮 5-4	2.9 535,000
10	さいたま大宮 5-5	2.6 931,000

※さいたま浦和5-5については、前年度選定替を行ったため、前年度の変動率の表示はありません。

12-3 個別地点変動率順位表（降順・全用途）

順位	基準地番号	変動率(%) 価格(円/㎡)	所在地「住居表示」 (ビル名又は店舗名)	交通接近状況	28年度 変動率(%) 価格(円/㎡)
1	入間 9-1	9.6 71,000	大字狭山ヶ原字松原108番14	入間市 4.2km	1.3 64,800
2	東松山 9-1	8.6 39,100	大字新郷88番8	森林公園 1.4km	1.4 36,000
3	さいたま浦和 5-5	6.5 624,000	仲町1丁目97番1「仲町1-6-1」 (浦和さくら草ビル)	浦和 170m	- 586,000
4	さいたま大宮 5-3	6.2 2,050,000	桜木町2丁目4番9 (榎本ビル)	大宮 250m	6.0 1,930,000
5	さいたま浦和 5-2	5.8 550,000	岸町7丁目9番「岸町7-1-7」 (浦和チクラビル)	浦和 500m	3.8 520,000
6	さいたま大宮 5-1	5.6 1,710,000	宮町1丁目86番1 (大宮イーストビル)	大宮 300m	5.9 1,620,000
7	桶川 9-1	5.5 42,200	赤堀1丁目7番	桶川 4.2km	- 40,000
8	さいたま岩槻 9-1	5.0 50,500	古ヶ場2丁目2番10	東岩槻 2.8km	1.9 48,100
9	川口 -32	4.9 430,000	本町4丁目142番8外「本町4-10-8」	川口 640m	- 410,000
9	幸手 9-1	4.9 43,000	大字木立字流作1830番21 (東日本物流センター)	幸手 5.3km	5.1 41,000

※さいたま浦和5-5、川口-32については、前年度選定替を行ったため、前年度の変動率の表示はありません。

※桶川9-1については、前年度新規地点のため、前年度の変動率の表示はありません。

28年度順位表

順位	基準地番号	変動率(%) 価格(円/㎡)
1	さいたま大宮 5-3	6.0 1,930,000
1	上尾 9-1	6.0 38,800
3	さいたま大宮 5-1	5.9 1,620,000
4	久喜 9-1	5.6 45,600
5	加須 9-3	5.2 42,400
6	幸手 9-1	5.1 41,000
7	川口 5-1	4.8 1,100,000
8	加須 9-1	4.6 34,000
8	春日部 9-1	4.6 50,500
10	白岡 9-1	4.5 46,300

1 3 - 1 個別地点変動率順位表 (昇順・住宅地)

順位	基準地番号	変動率 (%) 価格(円/㎡)	所在地 「住居表示」	交通接近状況	28年度 変動率 (%) 価格(円/㎡)
1	行田 - 3	▲ 3.1 37,800	富士見町2丁目5番11	東行田 430m	▲ 2.5 39,000
1	行田 - 9	▲ 3.1 9,500	大字下中条字伊勢宮815番	東行田 4.6km	▲ 1.0 9,800
3	美里 - 2	▲ 3.0 19,200	大字阿那志字下十条187番1	本庄 4km	▲ 2.9 19,800
4	行田 - 6	▲ 2.8 41,300	持田5丁目1746番85 「持田5-15-21」	行田 2.2km	▲ 2.1 42,500
4	毛呂山 - 3	▲ 2.8 45,000	前久保南3丁目19番31	武州長瀬 430m	▲ 1.5 46,300
4	日高 - 4	▲ 2.8 49,200	武蔵台2丁目568番61 「武蔵台2-3-13」	高麗 750m	▲ 2.7 50,600
7	羽生 - 2	▲ 2.7 43,100	南2丁目1232番2 「南2-7-9」	羽生 700m	▲ 2.2 44,300
7	行田 - 2	▲ 2.7 10,800	大字藤間字一ノ口70番1	東行田 4.8km	▲ 2.6 11,100
7	皆野 - 4	▲ 2.7 10,900	大字三沢字ソリ町1589番	親鼻 4.5km	▲ 2.6 11,200
10	ときがわ - 1	▲ 2.5 19,700	大字玉川字伊勢台1169番1	明覚 2km	▲ 1.0 20,200
10	長瀬 - 4	▲ 2.5 15,800	大字井戸字岩下900番2	野上 2.1km	▲ 2.4 16,200

28年度順位表

順位	基準地番号	変動率 (%) 価格(円/㎡)
1	行田 - 5	▲ 3.6 34,800
1	熊谷 - 15	▲ 3.6 26,800
3	寄居 - 3	▲ 3.4 28,000
4	熊谷 - 16	▲ 3.3 32,500
5	羽生 - 4	▲ 3.1 40,200
5	加須 - 10	▲ 3.1 34,200
5	加須 - 7	▲ 3.1 28,000
8	美里 - 4	▲ 3.0 13,100
9	美里 - 2	▲ 2.9 19,800
9	寄居 - 4	▲ 2.9 16,600
9	寄居 - 1	▲ 2.9 16,800

13-2 個別地点変動率順位表（昇順・商業地）

順位	基準地番号	変動率 (%) 価格(円/㎡)	所在地「住居表示」 (ビル名又は店舗名)	交通接近状況 (容積率(%))	28年度 変動率 (%) 価格(円/㎡)
1	行田 5-2	▲ 2.5 43,000	佐間1丁目3674番2「佐間1-6-14」 (アトリエール根岸)	行田市・1.5km (200)	▲ 3.1 44,100
2	小鹿野 5-1	▲ 2.2 31,300	小鹿野字諏訪ノ原472番2 (大塚金物店)	秩父・14km (300)	▲ 2.1 32,000
3	熊谷 5-7	▲ 2.0 34,800	妻沼字上町1470番1外 (イイダ写真館)	熊谷・10.6km (200)	▲ 3.5 35,500
4	長瀨 5-1	▲ 1.9 31,600	大字長瀨字常木806番4 (フォトハウス萩原写真館)	長瀨近接	▲ 1.8 32,200
4	本庄 5-1	▲ 1.9 106,000	銀座3丁目3108番26「銀座3-5-20」 (Kamiken 駅北ビル)	本庄近接 (400)	▲ 3.6 108,000
6	皆野 5-1	▲ 1.7 35,400	大字皆野字上小坂1860番2外 (日野セールスサポート株式会社)	皆野・1.1km (200)	▲ 2.2 36,000
7	飯能 5-2	▲ 1.5 259,000	仲町197番6「仲町10-3」 (石川ビル)	飯能・80m (400)	▲ 1.5 263,000
7	飯能 5-1	▲ 1.5 133,000	仲町(元原町分)35番7「仲町6-11」 (夢彩菓 すずき)	飯能・350m (400)	▲ 1.5 135,000
9	本庄 5-3	▲ 1.4 27,400	児玉町児玉字外並木2497番3 (駅前ダルマヤ)	児玉・60m (400)	▲ 2.1 27,800
9	東松山 5-2	▲ 1.4 70,000	松葉町3丁目3693番40外「松葉町3-7-16」 (伊藤和楽器店)	東松山・1km (200)	0.0 71,000
9	寄居 5-1	▲ 1.4 43,200	大字寄居字栄町944番1 (新島薬局)	寄居・350m (400)	▲ 3.3 43,800

28年度順位表

順位	基準地番号	変動率 (%) 価格(円/㎡)
1	本庄 5-1	▲ 3.6 108,000
2	熊谷 5-7	▲ 3.5 35,500
3	寄居 5-1	▲ 3.3 43,800
4	行田 5-2	▲ 3.1 44,100
5	皆野 5-1	▲ 2.2 36,000
6	小鹿野 5-1	▲ 2.1 32,000
6	本庄 5-3	▲ 2.1 27,800
8	長瀨 5-1	▲ 1.8 32,200
9	小川 5-1	▲ 1.7 46,600
9	神川 5-1	▲ 1.7 11,700

14 主要駅周辺地点平均価格(住宅地)

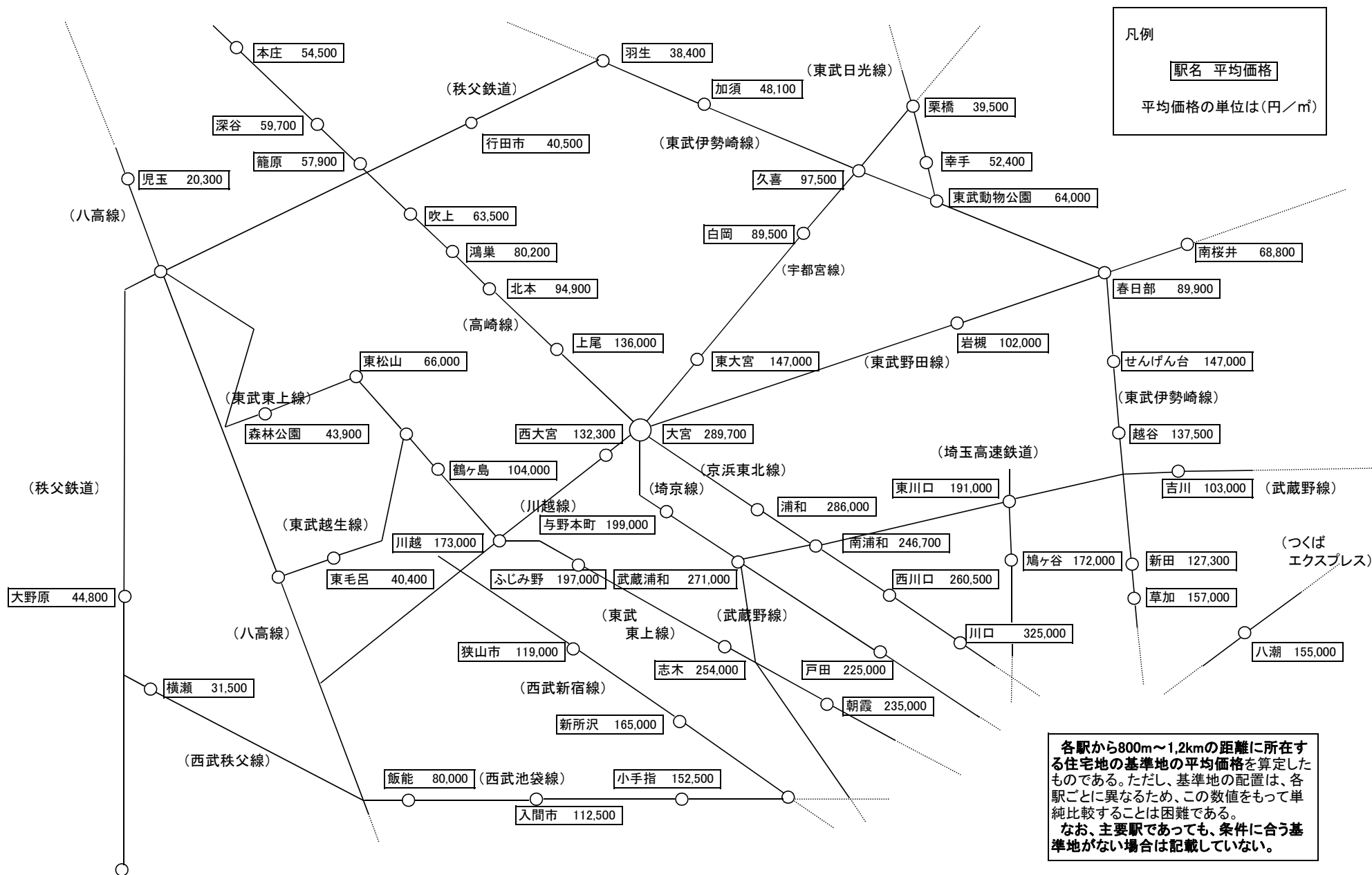

15 主要駅周辺地点平均変動率(住宅地)

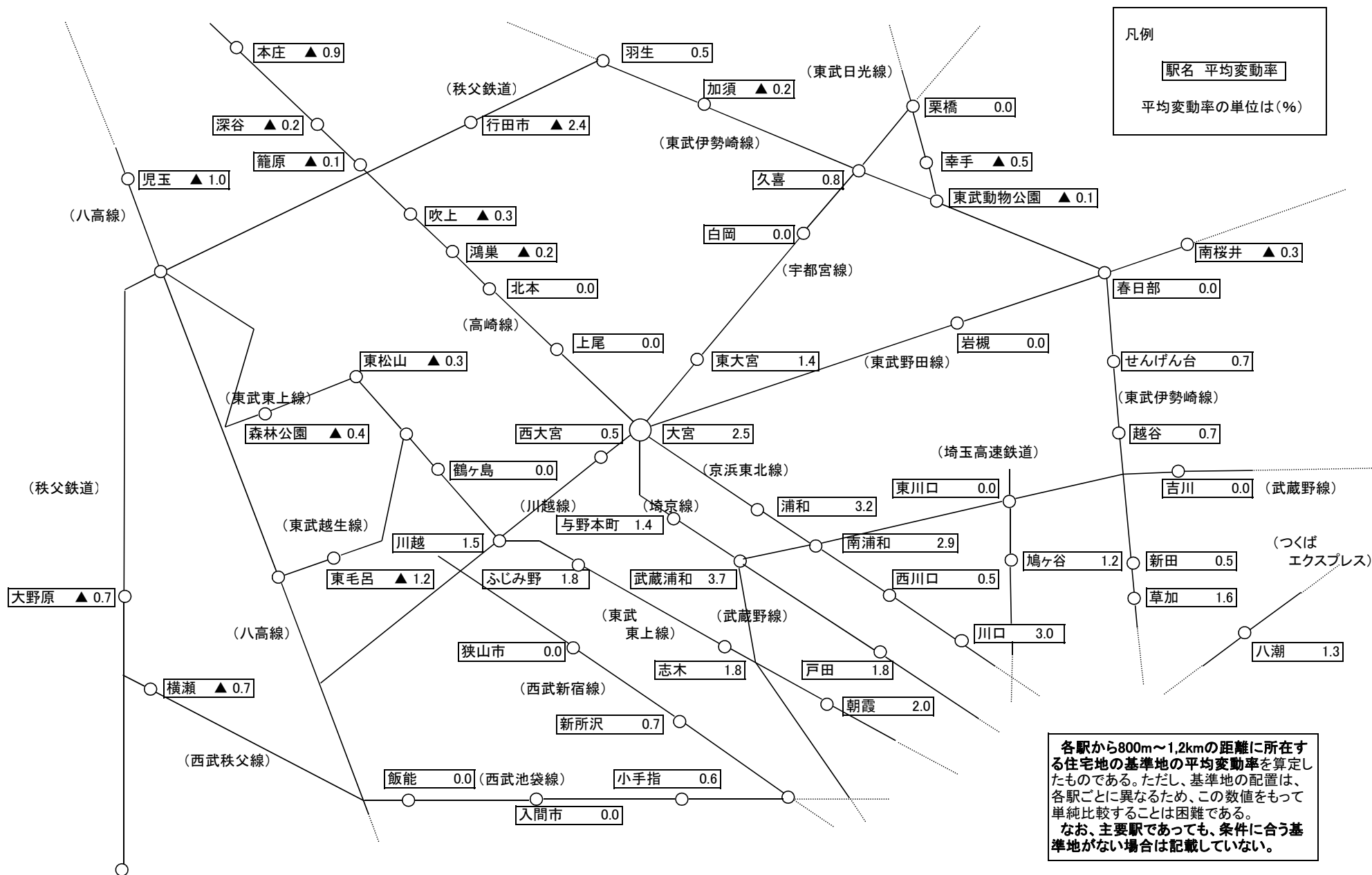

1.6 市区町村別・用途別平均価格及び平均変動率一覧

用途別 市区町村名	住宅地			商業地			工業地			全用途(林地を除く)		
	地点数	平均価格 (円/㎡)	平均変動率 (%)	地点数	平均価格 (円/㎡)	平均変動率 (%)	地点数	平均価格 (円/㎡)	平均変動率 (%)	地点数	平均価格 (円/㎡)	平均変動率 (%)
西区	9	108,500	0.1	2	166,000	0.6				11	119,000	0.1
北区	10	171,100	1.5	3	221,300	0.9				13	182,700	1.4
大宮区	9	238,800	2.0	6	1,148,500	4.0				15	602,700	2.7
見沼区	13	128,400	0.3	1	280,000	—				14	139,200	0.3
中央区	7	236,400	1.5	5	363,600	1.3				12	289,400	1.5
桜区	7	143,400	0.2				1	185,000	—	8	148,600	0.2
浦和区	9	298,600	2.6	6	612,500	4.3				15	424,100	3.2
南区	11	225,100	2.1	3	404,000	3.2				14	263,400	2.2
緑区	15	160,100	0.7	1	218,000	—				16	163,700	0.7
岩槻区	8	92,200	0.0	2	129,400	0.0	1	50,500	5.0	11	95,100	0.5
さいたま市 計	98	178,200	1.1	29	529,300	2.8	2	117,800	5.0	129	256,200	1.4
川越市	25	128,000	0.3	8	323,600	1.8	1	48,600	3.8	34	171,700	0.7
熊谷市	21	45,700	▲ 0.4	7	97,700	▲ 0.2	2	22,100	—	30	56,200	▲ 0.4
川口市	41	199,700	0.7	5	571,400	0.5	1	135,000	3.1	47	237,900	0.7
行田市	10	30,700	▲ 2.0	2	61,900	▲ 2.5	1	29,100	0.7	13	35,400	▲ 1.8
秩父市	13	28,100	▲ 0.9	3	72,600	▲ 1.0	1	13,900	▲ 0.7	17	35,100	▲ 0.9
所沢市	25	160,800	0.8	6	368,300	0.9				31	201,000	0.8
飯能市	13	54,800	▲ 0.5	2	196,000	▲ 1.5				15	73,600	▲ 0.6
加須市	13	33,000	▲ 0.4	2	61,800	▲ 0.5	3	34,800	3.9	18	36,500	0.3
本庄市	12	35,000	▲ 0.6	4	64,300	▲ 0.7	1	18,300	—	17	40,900	▲ 0.6
東松山市	9	59,200	0.0	2	117,000	▲ 0.7	1	39,100	8.6	12	67,200	0.6
春日部市	17	81,900	▲ 0.2	4	149,200	▲ 0.1	1	52,600	4.2	22	92,800	0.1
狭山市	11	115,200	▲ 0.2	1	236,000	0.0				12	125,300	▲ 0.2
羽生市	7	31,500	▲ 1.3	1	39,300	▲ 0.5	1	26,800	0.4	9	31,800	▲ 1.0
鴻巣市	13	63,000	▲ 0.5	2	116,500	0.0	1	32,300	0.9	16	67,800	▲ 0.3
深谷市	19	35,500	▲ 0.5	4	71,200	▲ 0.1	1	20,000	—	24	40,800	▲ 0.5
上尾市	19	108,700	0.3	3	328,300	0.0	1	40,400	4.1	23	134,400	0.4
草加市	18	135,000	1.0	4	198,300	1.2	1	88,500	2.3	23	144,000	1.1

用途別 市区町村名	住宅地			商業地			工業地			全用途(林地を除く)		
	地点数	平均価格 (円/㎡)	平均変動率 (%)	地点数	平均価格 (円/㎡)	平均変動率 (%)	地点数	平均価格 (円/㎡)	平均変動率 (%)	地点数	平均価格 (円/㎡)	平均変動率 (%)
越谷市	24	129,400	0.9	7	275,900	0.2				31	162,400	0.7
蕨市	3	230,000	0.9	1	542,000	0.0				4	308,000	0.7
戸田市	8	238,900	1.3	3	313,000	1.2	2	153,500	0.0	13	242,800	1.0
入間市	13	103,300	0.1	1	213,000	0.0	1	71,000	9.6	15	108,400	0.7
朝霞市	8	211,800	1.2	1	531,000	1.9	1	112,000	0.9	10	233,800	1.2
志木市	6	202,500	0.7	1	252,000	0.4				7	209,600	0.7
和光市	5	211,800	1.7	1	364,000	0.3				6	237,200	1.5
新座市	11	183,100	0.5	1	634,000	1.6				12	220,700	0.6
桶川市	6	86,300	▲ 0.1	1	161,000	0.0	1	42,200	5.5	8	90,100	0.6
久喜市	15	59,000	0.0	2	91,000	0.0	1	47,800	4.8	18	62,000	0.2
北本市	6	81,100	▲ 0.2	1	111,000	0.0	1	44,000	—	8	80,200	▲ 0.1
八潮市	8	108,900	0.2	2	201,500	0.0	2	96,800	2.1	12	122,300	0.4
富士見市	10	184,800	0.9	3	428,000	1.3				13	240,900	0.9
三郷市	14	115,400	0.0	4	163,300	0.0	2	103,000	0.0	20	123,700	0.0
蓮田市	5	90,000	0.3	1	170,000	0.0				6	103,300	0.3
坂戸市	7	67,900	▲ 0.5	1	181,000	0.0	2	47,900	4.3	10	75,200	0.5
幸手市	4	45,900	▲ 0.5	1	68,900	▲ 0.3	1	43,000	4.9	6	49,200	0.5
鶴ヶ島市	5	84,900	▲ 0.2	1	182,000	0.0	1	60,600	—	7	95,300	▲ 0.2
日高市	5	52,400	▲ 0.6	1	77,500	▲ 0.6	1	47,200	—	7	55,200	▲ 0.6
吉川市	5	99,200	0.2	1	206,000	▲ 0.5	2	59,700	0.9	8	102,700	0.2
ふじみ野市	6	171,300	1.1	1	176,000	1.1				7	172,000	1.1
白岡市	3	86,300	0.0	1	141,000	0.0	1	48,400	4.5	5	89,700	0.9
市計(除政令市)	463	109,800	0.1	97	229,500	0.2	36	59,200	3.1	596	126,200	0.3
市計(含政令市)	561	121,700	0.3	126	298,500	0.6	38	62,300	3.2	725	149,300	0.4
伊奈町	4	84,400	0.3				1	49,000	—	5	77,300	0.3
三芳町	3	144,300	0.7							3	144,300	0.7
毛呂山町	4	40,100	▲ 1.6	1	65,200	▲ 1.1				5	45,100	▲ 1.5
越生町	4	30,900	▲ 1.1							4	30,900	▲ 1.1
滑川町	5	49,800	▲ 0.4							5	49,800	▲ 0.4

用途別 市区町村名	住宅地			商業地			工業地			全用途(林地を除く)		
	地点数	平均価格 (円/㎡)	平均変動率 (%)	地点数	平均価格 (円/㎡)	平均変動率 (%)	地点数	平均価格 (円/㎡)	平均変動率 (%)	地点数	平均価格 (円/㎡)	平均変動率 (%)
嵐山町	3	39,100	▲ 0.9	1	49,100	▲ 1.2				4	41,600	▲ 1.0
小川町	5	27,700	▲ 1.1	1	46,000	▲ 1.3				6	30,700	▲ 1.2
川島町	2	28,500	▲ 0.9				2	42,900	3.8	4	35,700	0.7
吉見町	4	23,000	▲ 0.8							4	23,000	▲ 0.8
鳩山町	3	30,600	▲ 1.2							3	30,600	▲ 1.2
ときがわ町	3	17,500	▲ 2.1							3	17,500	▲ 2.1
横瀬町	4	33,500	▲ 0.6							4	33,500	▲ 0.6
皆野町	4	21,500	▲ 2.1	1	35,400	▲ 1.7				5	24,300	▲ 2.0
長瀬町	4	17,900	▲ 2.1	1	31,600	▲ 1.9				5	20,600	▲ 2.1
小鹿野町	5	14,900	▲ 1.2	1	31,300	▲ 2.2				6	17,600	▲ 1.4
東秩父村	3	9,400	▲ 1.4							3	9,400	▲ 1.4
美里町	4	14,600	▲ 1.9							4	14,600	▲ 1.9
神川町	6	12,500	▲ 0.8	1	11,600	▲ 0.9				7	12,300	▲ 0.8
上里町	4	27,800	▲ 0.3	1	41,000	▲ 1.0	1	18,000	0.0	6	28,400	▲ 0.4
寄居町	4	21,100	▲ 1.4	1	43,200	▲ 1.4				5	25,500	▲ 1.4
宮代町	5	51,800	▲ 0.3							5	51,800	▲ 0.3
杉戸町	3	62,600	▲ 0.1	1	78,000	▲ 0.1	1	47,400	—	5	62,600	▲ 0.1
松伏町	3	51,500	▲ 0.6							3	51,500	▲ 0.6
町村計	89	35,700	▲ 1.0	10	43,200	▲ 1.3	5	40,000	1.9	104	36,600	▲ 1.0
合計	650	110,000	0.1	136	279,700	0.5	43	59,700	3.1	829	135,200	0.3

※参考

用途別 市区町村名	林地		
	地点数	価格 (円/107-ル)	変動率 (%)
飯能市	1	122,000	▲ 0.8
小川町	1	338,000	▲ 0.9
美里町	1	298,000	▲ 1.0

1.7 地域別・用途別平均価格及び平均変動率一覧

地域名	住宅地			商業地			工業地			全用途(林地を除く)		
	地点数	平均価格 (円/㎡)	平均変動率 (%)	地点数	平均価格 (円/㎡)	平均変動率 (%)	地点数	平均価格 (円/㎡)	平均変動率 (%)	地点数	平均価格 (円/㎡)	平均変動率 (%)
さいたま	98	178,200	1.1	29	529,300	2.8	2	117,800	5.0	129	256,200	1.4
南部	52	222,900	1.0	9	475,500	0.6	3	144,300	1.6	64	262,900	0.8
南西部	49	187,100	1.0	8	397,500	1.1	1	112,000	0.9	58	208,400	1.0
東部	89	103,000	0.2	22	199,000	0.1	8	80,100	1.9	119	114,200	0.3
県央	48	84,700	0.0	7	179,200	0.0	5	41,600	3.5	60	90,000	0.2
川越比企	82	45,500	▲ 0.9	15	137,700	▲ 0.4	7	47,800	5.1	104	51,700	▲ 0.6
西部	67	97,300	▲ 0.1	11	218,200	▲ 0.2	2	59,100	9.6	80	112,700	0.0
利根	65	54,500	▲ 0.5	11	89,000	▲ 0.5	9	39,600	3.2	85	58,000	▲ 0.1
北部	70	27,500	▲ 0.8	18	54,800	▲ 0.7	5	19,600	0.0	93	31,200	▲ 0.9
秩父	30	23,200	▲ 1.4	6	42,700	▲ 1.7	1	13,900	▲ 0.7	37	26,200	▲ 1.4
合 計	650	110,000	0.1	136	279,700	0.5	43	59,700	3.1	829	135,200	0.3

さいたま	さいたま市
南部	川口市、蕨市、戸田市
南西部	朝霞市、志木市、和光市、新座市、富士見市、ふじみ野市、三芳町
東部	春日部市、草加市、越谷市、八潮市、三郷市、吉川市、松伏町
県央	鴻巣市、上尾市、桶川市、北本市、伊奈町
川越比企	川越市、東松山市、坂戸市、鶴ヶ島市、毛呂山町、越生町、滑川町、嵐山町、小川町、川島町、吉見町、鳩山町、ときがわ町、東秩父村
西部	所沢市、飯能市、狭山市、入間市、日高市
利根	行田市、加須市、羽生市、久喜市、蓮田市、幸手市、白岡市、宮代町、杉戸町
北部	熊谷市、本庄市、深谷市、美里町、神川町、上里町、寄居町
秩父	秩父市、横瀬町、皆野町、長瀬町、小鹿野町

平成 29 年度地価調査
「価格一覧」と「あらし」

平成 29 年 9 月 20 日発行

編集・発行 埼玉県企画財政部土地水政策課
電話 048-830-5484
